

S O M

Åsikter om EU-medlemskapets konsekvenser

1997–2006

Sören Holmberg

SOM-INSTITUTET
samhälle opinion massmedia

s
a
m
h
ä
l
l
e
o
p
i
n
i
o
n
m
a
s
s
m
e
d
i
a

Åsikt om EU-medlemskapets konsekvenser inom olika samhällsområden 2006 (procent och konsekvensbalans)

Fråga: ”Vad anser du att medlemskapet i EU hittills inneburit för Sverige inom följande områden?”

	Stor förbättring	Viss förbättring	Varken förbättring eller försämring	Viss försämring	Stor försämring	Ingen uppfattning	Summa procent	Konsekvens- balans	Antal svar
Prisnivån på livsmedel	4	31	35	11	3	15	100	+21	1548
Högre utbildning/forskning	2	20	45	3	1	28	100	+18	1536
Företagens villkor	1	21	42	7	3	26	100	+12	1541
Miljön	1	17	49	13	2	18	100	+3	1551
Brottsbekämpningen	1	17	43	13	7	19	100	-2	1551
Ekonomi	1	19	40	16	7	17	100	-3	1553
Sysselsättningen	0	12	51	15	5	17	100	-8	1541
Jordbruket	2	18	29	21	9	21	100	-10	1547
Alkoholpolitiken	2	15	38	16	11	18	100	-10	1557
Invandrare och flyktingar	1	7	43	16	10	22	100	-18	1549

Kommentar: Samtliga personer som har besvarat intervjufrågorna (c:a 1550) ingår i procentbasen. Konsekvensbalansen anger andelen som anser att EU-medlemskapet har inneburit stor eller viss förbättring minus andelen som anser att EU-medlemskapet har inneburit stor eller viss försämring inom respektive område.

Data: Riks-SOM-undersökningen 1997-2006. **Huvudforskare:** Sören Holmberg, tel: 031 786 1227, e-post: soren.holmberg@pol.gu.se

All data bearbetad av Rudolf Antoni, SOM-institutet, Göteborgs universitet.

Åsikt om EU-medlemskapets konsekvenser inom olika områden 1997-2006 (konsekvensbalans)

Fråga: ”Vad anser du att medlemskapet i EU hittills inneburit för Sverige inom följande områden?”

	1997	1998	1999	2000	2001	2002	2003	2004	2005	2006
Prisnivån på livsmedel	10	16	15	12	1	-8	-2	-	25	21
Högre utbildning/forskning	-	23	21	22	19	16	-	-	17	18
Möjligheten att påverka i EU	11	6	9	4	4	9	-	-	-	-
Företagens villkor*	32	20	17	26	9	13	13	-	6	12
Den militära säkerheten	10	7	0	6	6	11	6	-	-	-
Miljön	-14	-11	-10	-8	-6	-5	2	-	1	3
Jämställdheten	-9	-8	-3	-5	-7	-6	-	-	-	-
Brottsbekämpningen	-35	-22	-23	-20	-14	-5	-13	-	-8	-2
Ekonomi	-20	-19	-8	-4	-15	-16	-9	-	-14	-3
Sociala tryggheten	-28	-19	-16	-19	-15	-15	-	-	-	-
Sysselsättningen	-19	-15	-2	7	-3	-4	-6	-	-21	-8
Alkoholpolitiken	-	-	-	-	-	-	-	-	-16	-10
Jordbruket	-9	-26	-32	-29	-19	-8	-4	-	-17	-10
Invandrare och flyktingar	-	-	-9	-12	-18	-22	-	-	-22	-18
Den nationella självständigheten	-49	-48	-46	-49	-44	-41	-	-	-	-

Kommentar: Samtliga personer som har besvarat intervjufrågorna (c:a 1600-1700 genom åren) ingår i procentbasen. Konsekvensbalansen anger andelen som anser att EU-medlemskapet har inneburit stor eller viss förbättring minus andelen som anser att EU-medlemskapet har inneburit stor eller viss försämring inom respektive område. Året 1997 innehöll enkätfrågan inget explicit ingen uppfattning-alternativ. * Företagens konkurrensmöjligheter 1997-2002

Data: Riks-SOM-undersökningen 1997-2006. **Huvudforskare:** Sören Holmberg, tel: 031 786 1227, e-post: soren.holmberg@pol.gu.se

All data bearbetad av Rudolf Antoni, SOM-institutet, Göteborgs universitet.

Andel som anser att EU-medlemskapet har inneburit stor eller viss förbättring inom olika områden 1997-2006 (procent)

Fråga: ”Vad anser du att medlemskapet i EU hittills inneburit för Sverige inom följande områden?”

	1997	1998	1999	2000	2001	2002	2003	2005	2006
Prisnivån på livsmedel	35	36	34	30	24	19	20	41	35
Högre utbildning/forskning	-	28	26	25	23	22	-	23	22
Företagens villkor*	43	32	28	34	23	25	23	20	22
Jordbruket	27	16	12	16	16	21	24	19	20
Ekonomi	16	15	19	21	15	13	17	17	20
Miljön	12	10	11	12	13	12	17	18	19
Brottsbekämpningen	7	10	8	8	13	18	14	16	18
Alkoholpolitiken	-	-	-	-	-	-	-	19	17
Sysselsättningen	10	12	15	19	14	13	12	9	12
Invandrare och flyktingar	-	-	6	6	6	5	-	7	8

Kommentar: Samtliga personer som besvarat frågorna (inklusive svaret ”ingen uppfattning”) ingår i procentbasen. Året 1997 innehöll enkätfrågan inget explicit ingen uppfattning-alternativ. * Företagens konkurrensmöjligheter 1997-2002.

Data: Riks-SOM-undersökningen 1997-2006. **Huvudforskare:** Sören Holmberg, tel: 031 786 1227, e-post: soren.holmberg@pol.gu.se

All data bearbetad av Rudolf Antoni, SOM-institutet, Göteborgs universitet.

Andel som anser att EU-medlemskapet har inneburit stor eller viss förbättring för prisnivån på livsmedel 1997-2006 (procent)

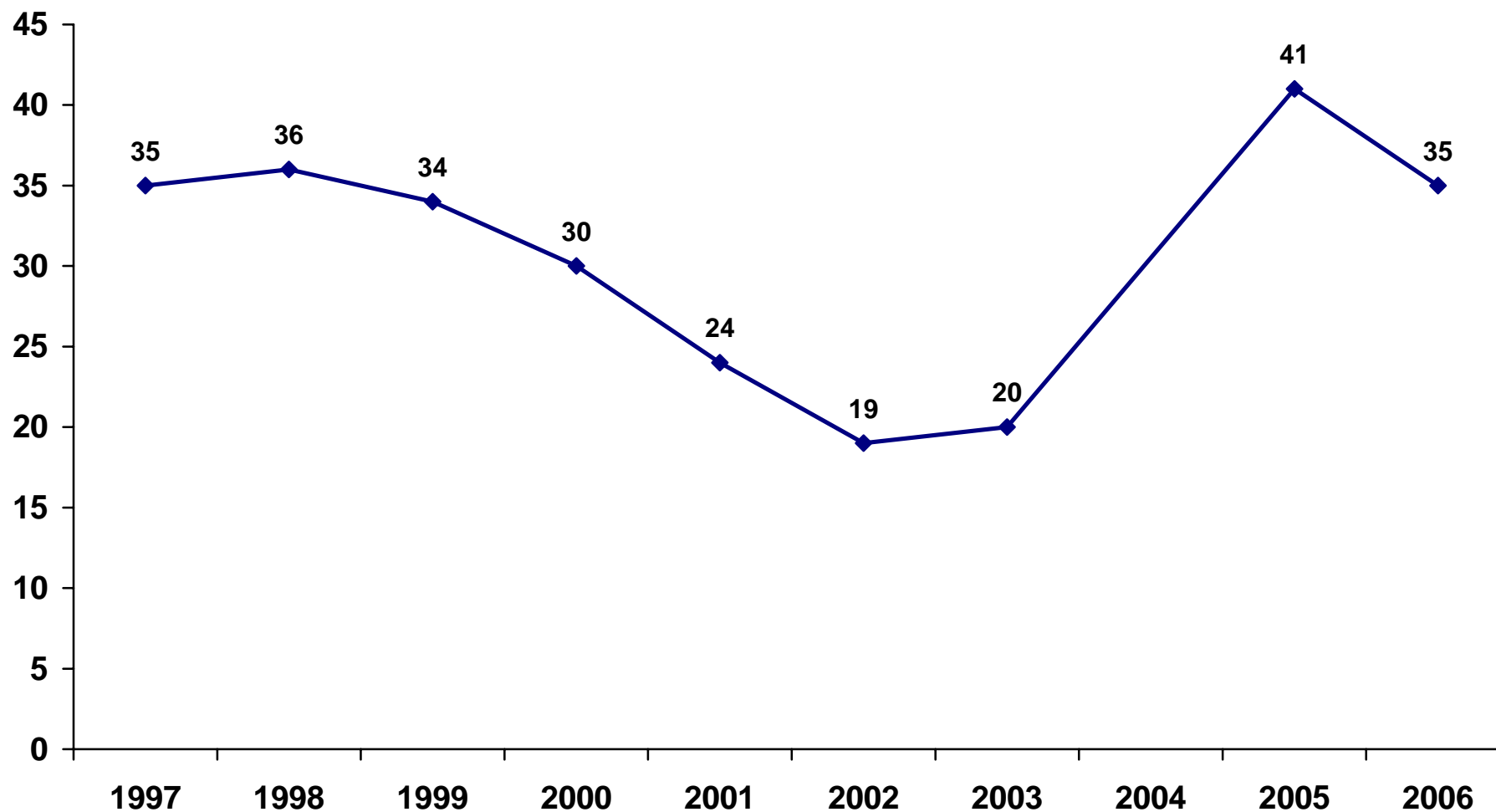

Data: Riks-SOM-undersökningen 1997-2006. *Huvudforskare:* Sören Holmberg, tel: 031 786 1227, e-post: soren.holmberg@pol.gu.se
All data bearbetad av Rudolf Antoni, SOM-institutet, Göteborgs universitet.

Andel som anser att EU-medlemskapet har inneburit stor eller viss förbättring för prisnivån på livsmedel bland kvinnor och män 1997-2006 (procent)

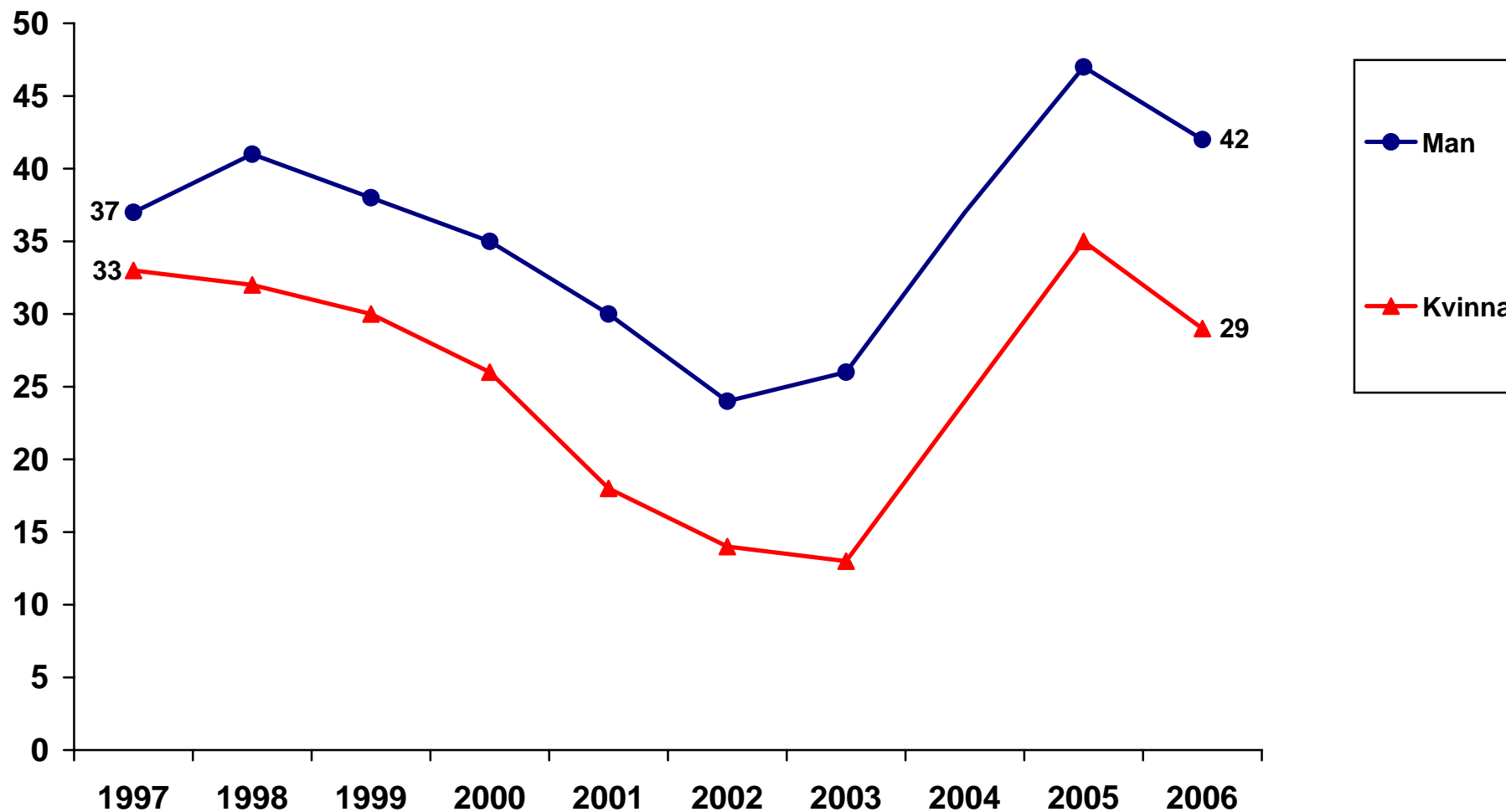

Data: Riks-SOM-undersökningen 1997-2006. *Huvudforskare:* Sören Holmberg, tel: 031 786 1227, e-post: soren.holmberg@pol.gu.se
All data bearbetad av Rudolf Antoni, SOM-institutet, Göteborgs universitet.

Andel som anser att EU-medlemskapet har inneburit stor eller viss förbättring för prisnivån på livsmedel beroende på ålder 1997-2006 (procent)

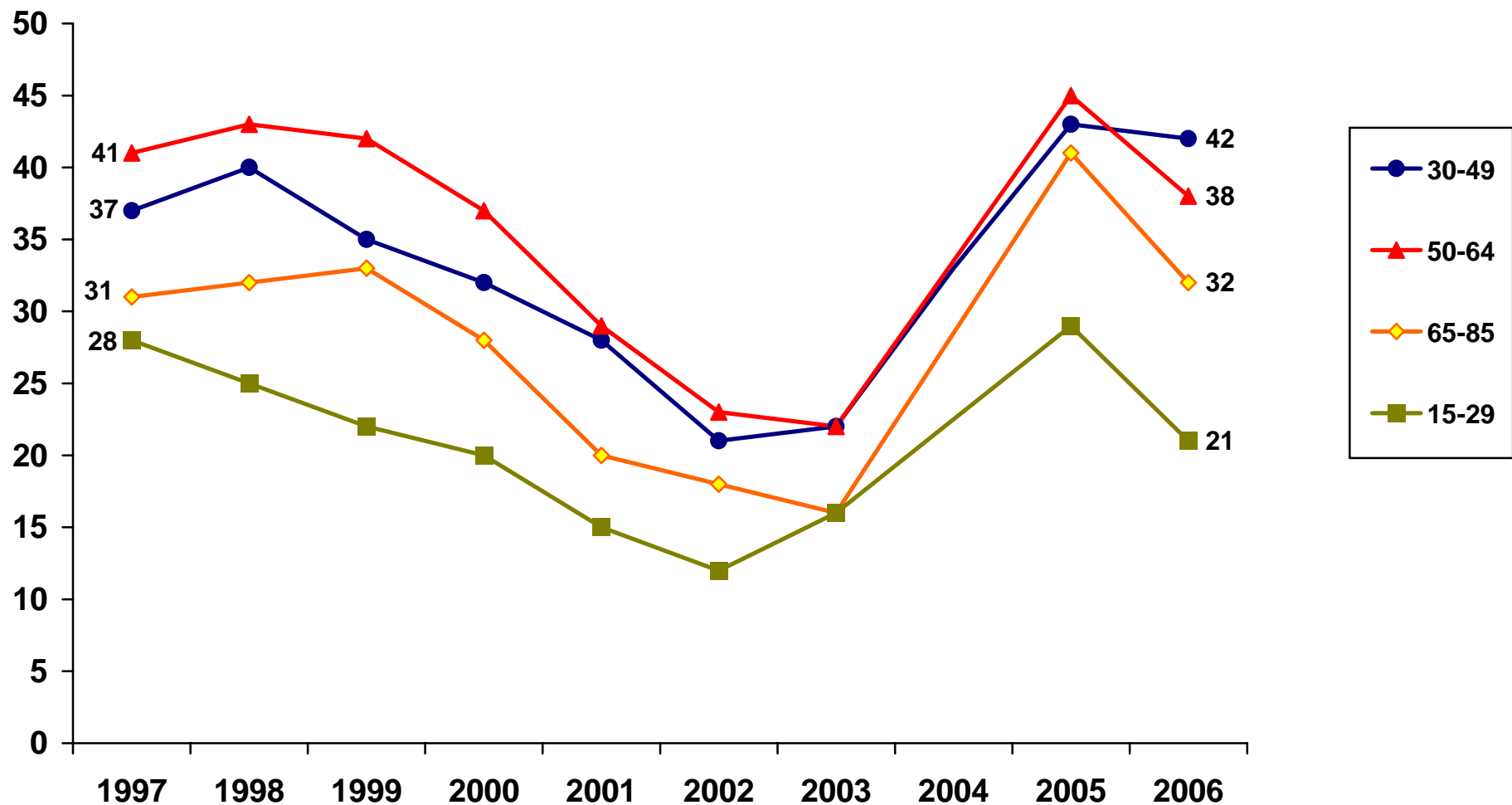

Data: Riks-SOM-undersökningen 1997-2006. *Huvudforskare:* Sören Holmberg, tel: 031 786 1227, e-post: soren.holmberg@pol.gu.se
All data bearbetad av Rudolf Antoni, SOM-institutet, Göteborgs universitet.

Andel som anser att EU-medlemskapet har inneburit stor eller viss förbättring för prisnivån på livsmedel beroende på utbildning 1997-2006 (procent)

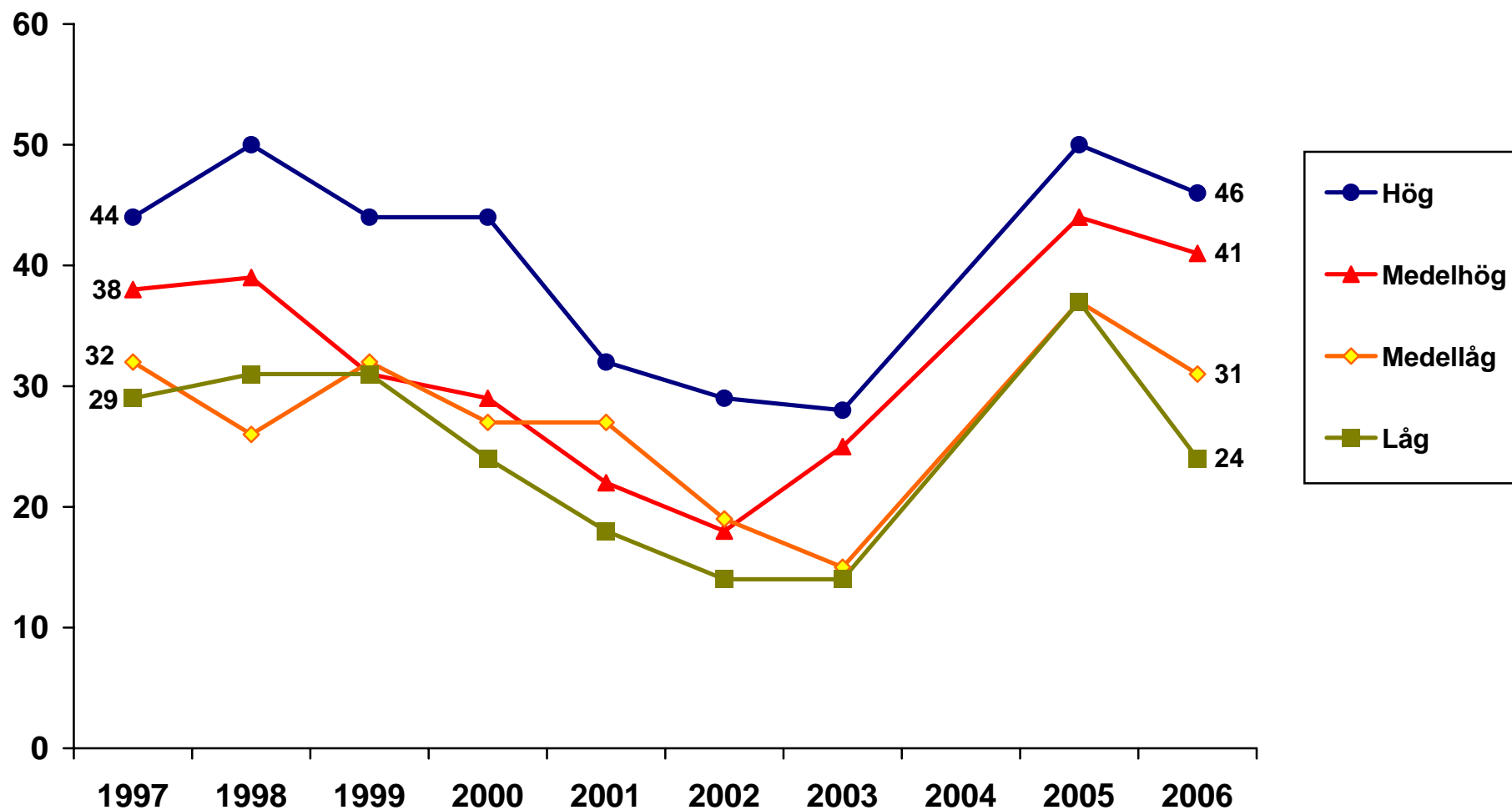

Data: Riks-SOM-undersökningen 1997-2006. Huvudforskare: Sören Holmberg, tel: 031 786 1227, e-post: soren.holmberg@pol.gu.se
All data bearbetad av Rudolf Antoni, SOM-institutet, Göteborgs universitet.

Andel som anser att EU-medlemskapet har inneburit stor eller viss förbättring för prisnivån på livsmedel beroende på placering på vänster-högerskala 1997-2006 (procent)

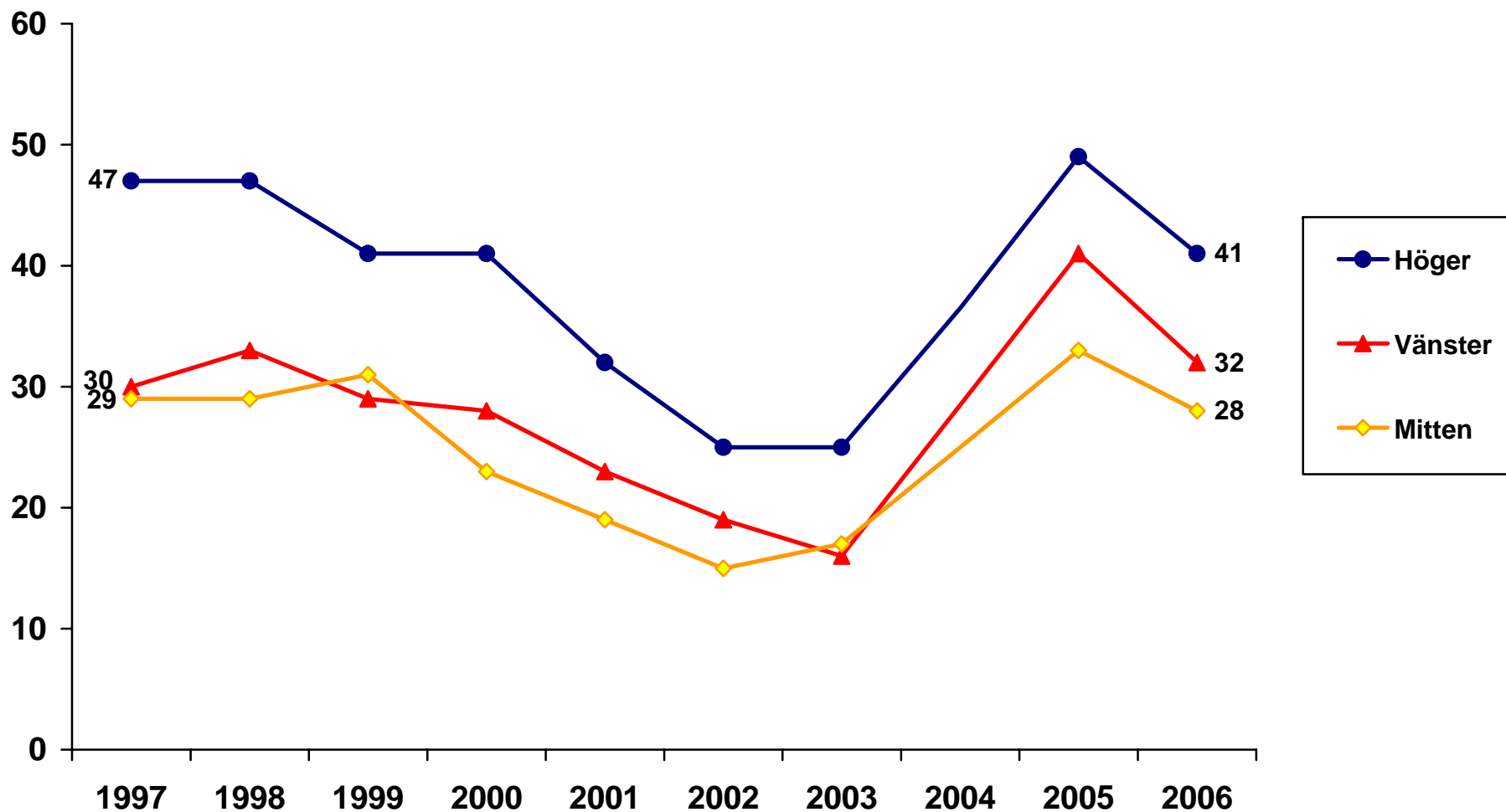

Data: Riks-SOM-undersökningen 1997-2006. *Huvudforskare:* Sören Holmberg, tel: 031 786 1227, e-post: soren.holmberg@pol.gu.se
All data bearbetad av Rudolf Antoni, SOM-institutet, Göteborgs universitet.

Andel som anser att EU-medlemskapet har inneburit stor eller viss förbättring för prisnivån på livsmedel beroende på partisympati 1997-2006 (procent)

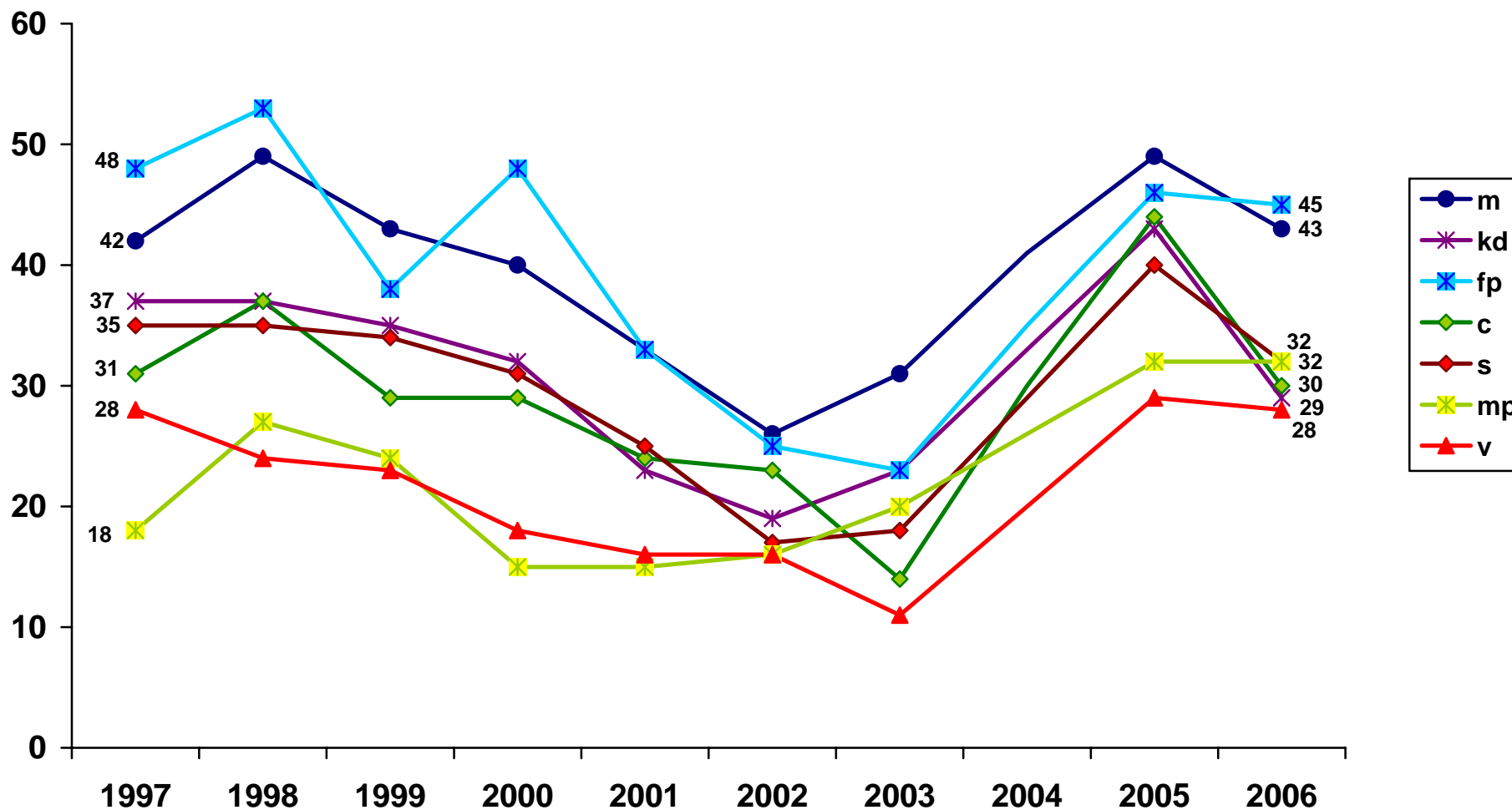

Data: Riks-SOM-undersökningen 1997-2006. *Huvudforskare:* Sören Holmberg, tel: 031 786 1227, e-post: soren.holmberg@pol.gu.se
All data bearbetad av Rudolf Antoni, SOM-institutet, Göteborgs universitet.

Andel som anser att EU-medlemskapet har inneburit stor eller viss förbättring för prisnivån på livsmedel beroende på inställningen till det svenska EU-medlemskapet 1997-2006 (procent)

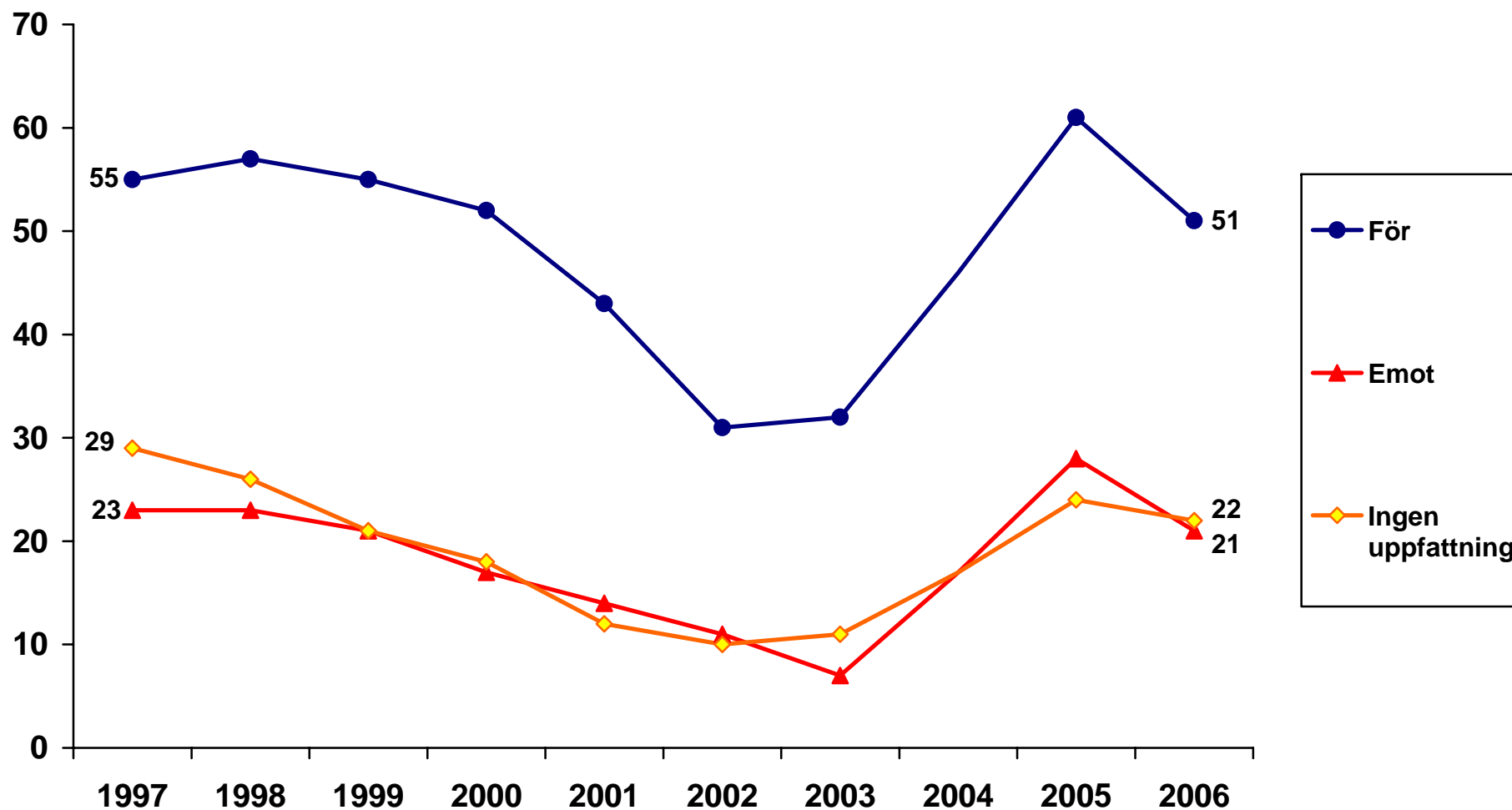

Data: Riks-SOM-undersökningen 1997-2006. *Huvudforskare:* Sören Holmberg, tel: 031 786 1227, e-post: soren.holmberg@pol.gu.se
All data bearbetad av Rudolf Antoni, SOM-institutet, Göteborgs universitet.

**Andel som anser att EU-medlemskapet har inneburit stor eller viss förbättring för företagens villkor* 1997-2006
(procent)**

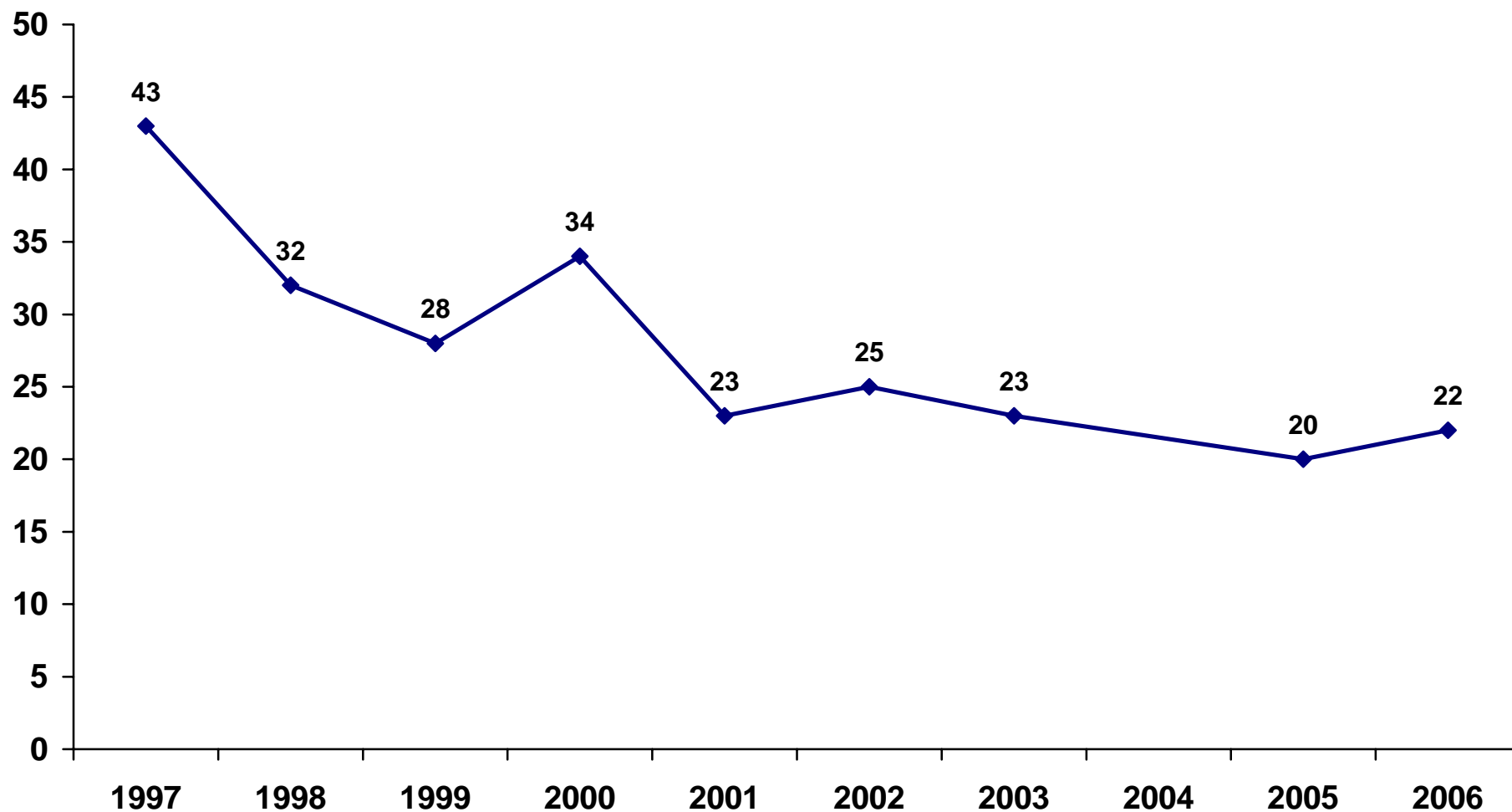

Data: Riks-SOM-undersökningen 1997-2006. *Huvudforskare:* Sören Holmberg, tel: 031 786 1227, e-post: soren.holmberg@pol.gu.se
All data bearbetad av Rudolf Antoni, SOM-institutet, Göteborgs universitet. *Kommentar:* * Företagens konkurrensmöjligheter 1997-2002

Andel som anser att EU-medlemskapet har inneburit stor eller viss förbättring för företagens villkor* bland kvinnor och män 1997-2006 (procent)

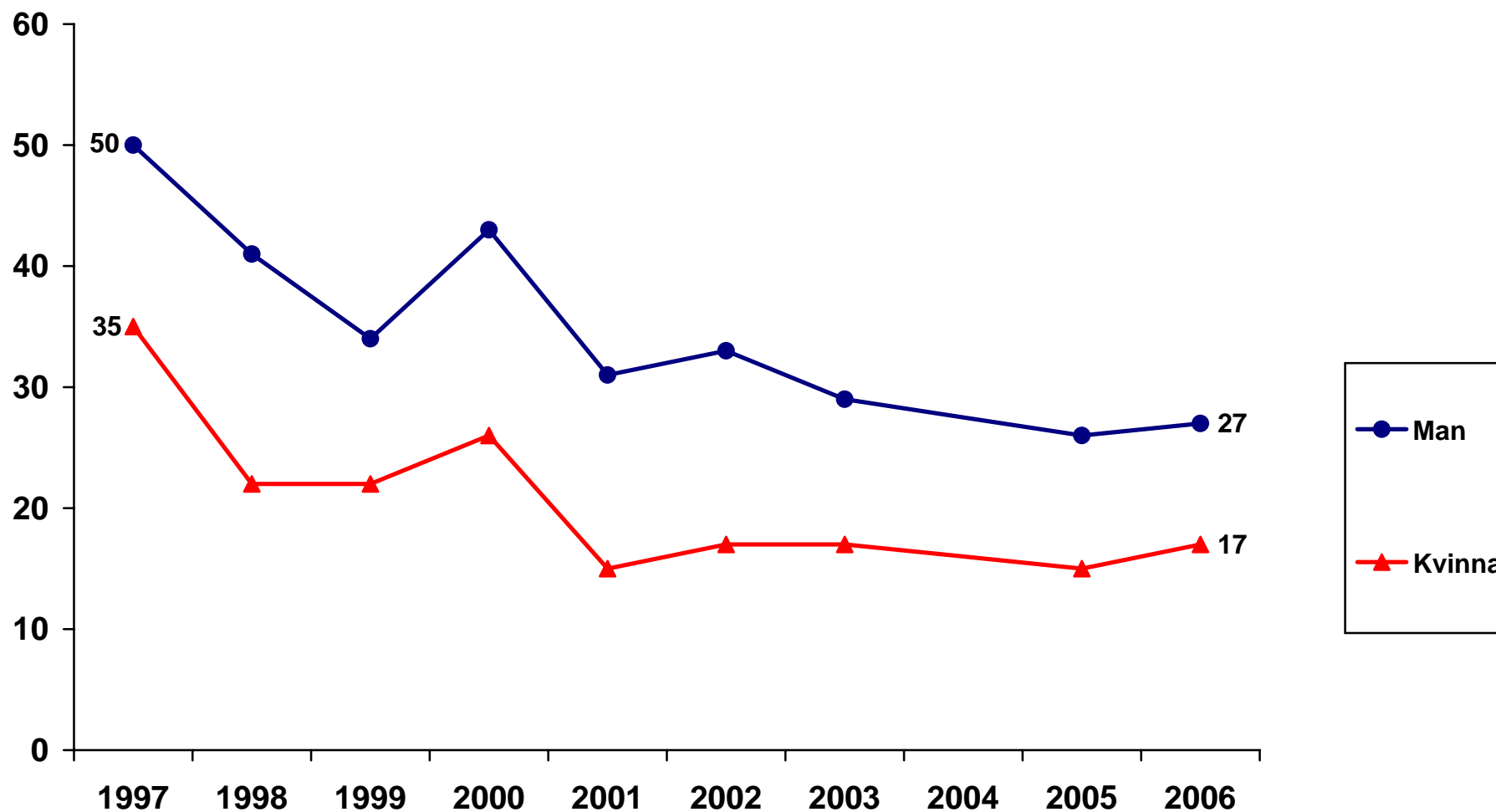

Data: Riks-SOM-undersökningen 1997-2006. *Huvudforskare:* Sören Holmberg, tel: 031 786 1227, e-post: soren.holmberg@pol.gu.se
All data bearbetad av Rudolf Antoni, SOM-institutet, Göteborgs universitet. *Kommentar:* * Företagens konkurrensmöjligheter 1997-2002

Andel som anser att EU-medlemskapet har inneburit stor eller viss förbättring för företagens villkor* beroende på ålder 1997-2006 (procent)

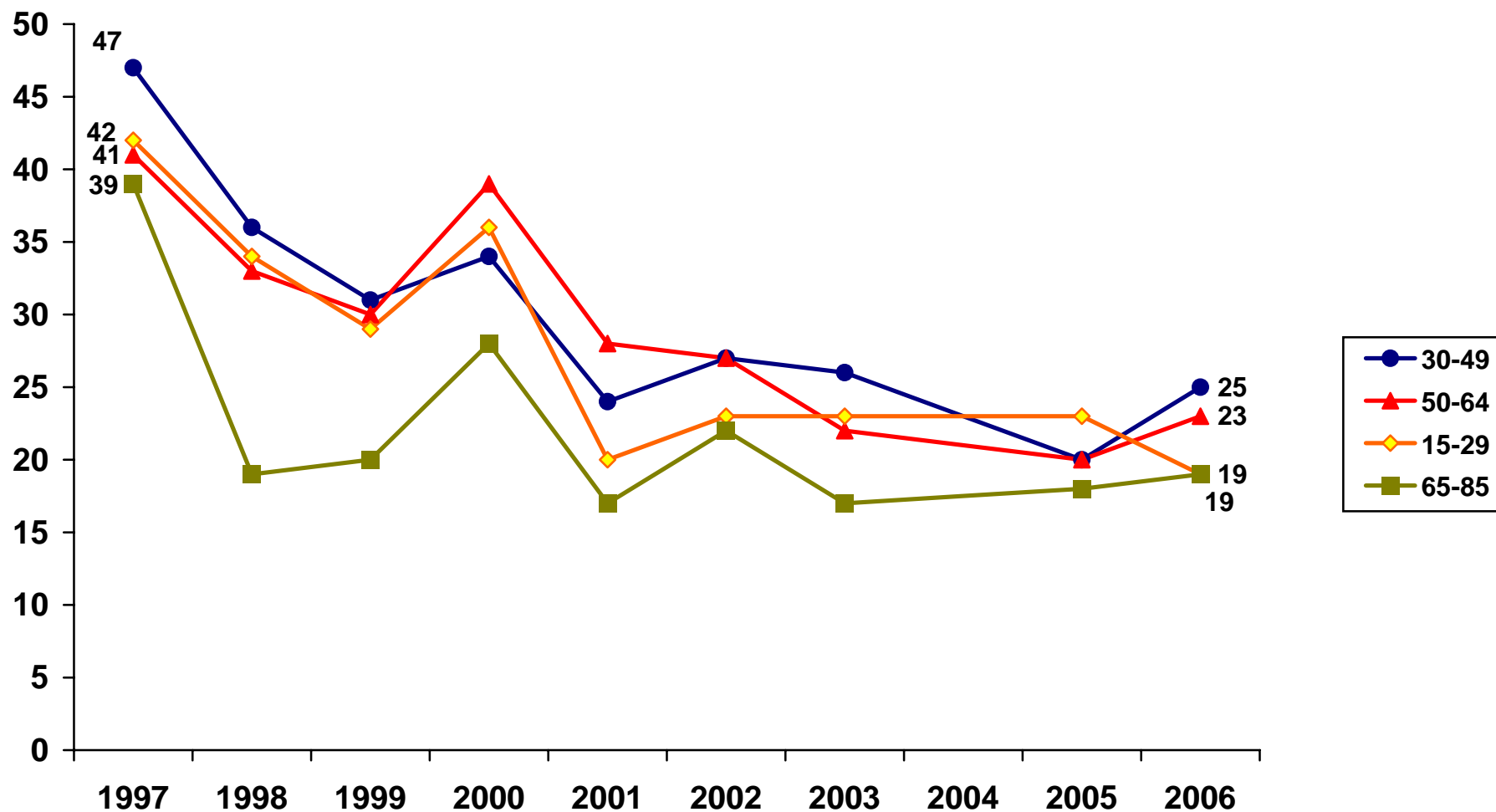

Data: Riks-SOM-undersökningen 1997-2006. *Huvudforskare:* Sören Holmberg, tel: 031 786 1227, e-post: soren.holmberg@pol.gu.se
All data bearbetad av Rudolf Antoni, SOM-institutet, Göteborgs universitet. *Kommentar:* * Företagens konkurrensmöjligheter 1997-2002

Andel som anser att EU-medlemskapet har inneburit stor eller viss förbättring för företagens villkor* beroende på utbildning 1997-2006 (procent)

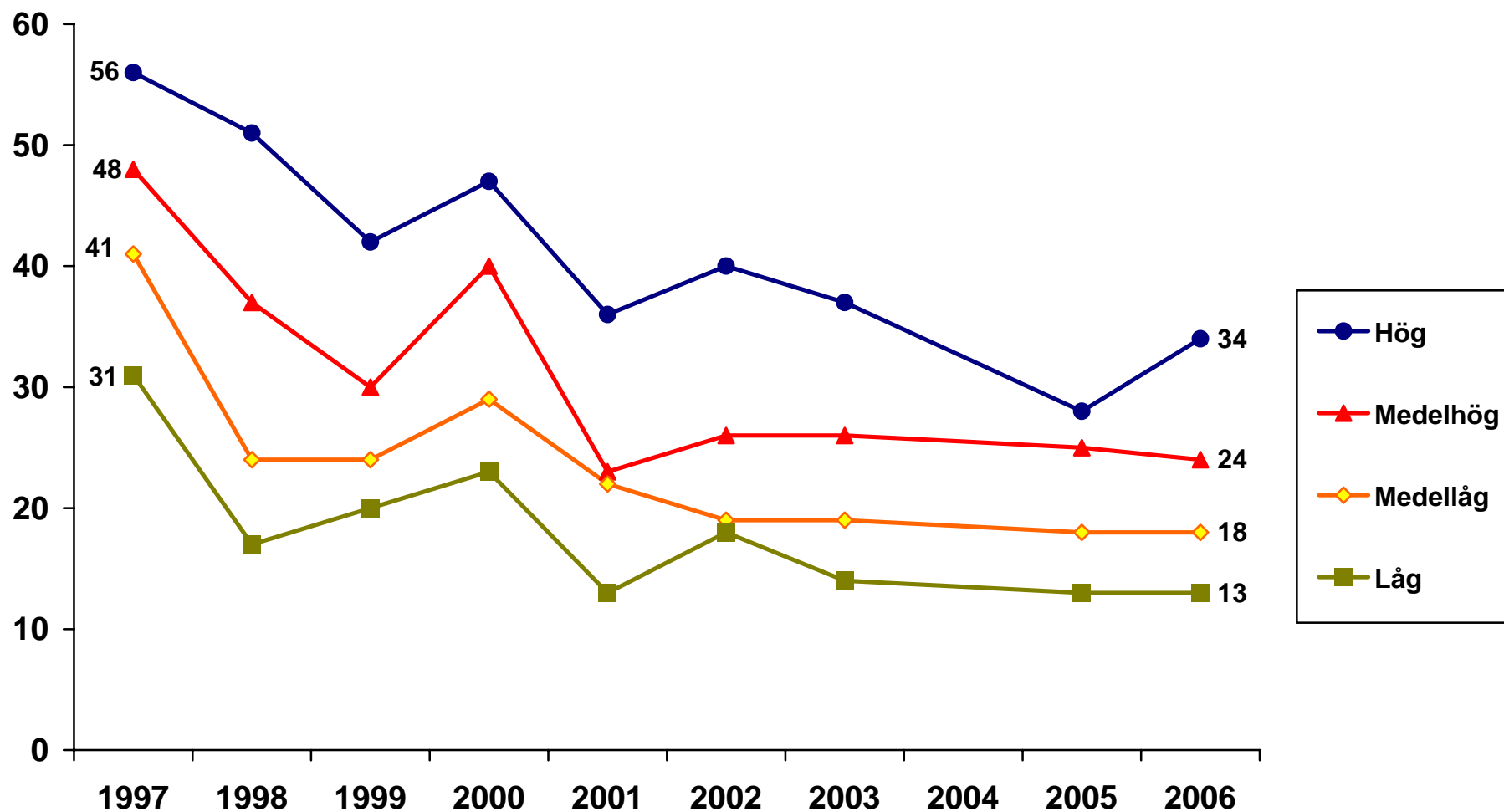

Data: Riks-SOM-undersökningen 1997-2006. *Huvudforskare:* Sören Holmberg, tel: 031 786 1227, e-post: soren.holmberg@pol.gu.se
All data bearbetad av Rudolf Antoni, SOM-institutet, Göteborgs universitet. *Kommentar:* * Företagens konkurrensmöjligheter 1997-2002

Andel som anser att EU-medlemskapet har inneburit stor eller viss förbättring för företagens villkor* beroende på placering på vänster-högerskala 1997-2006 (procent)

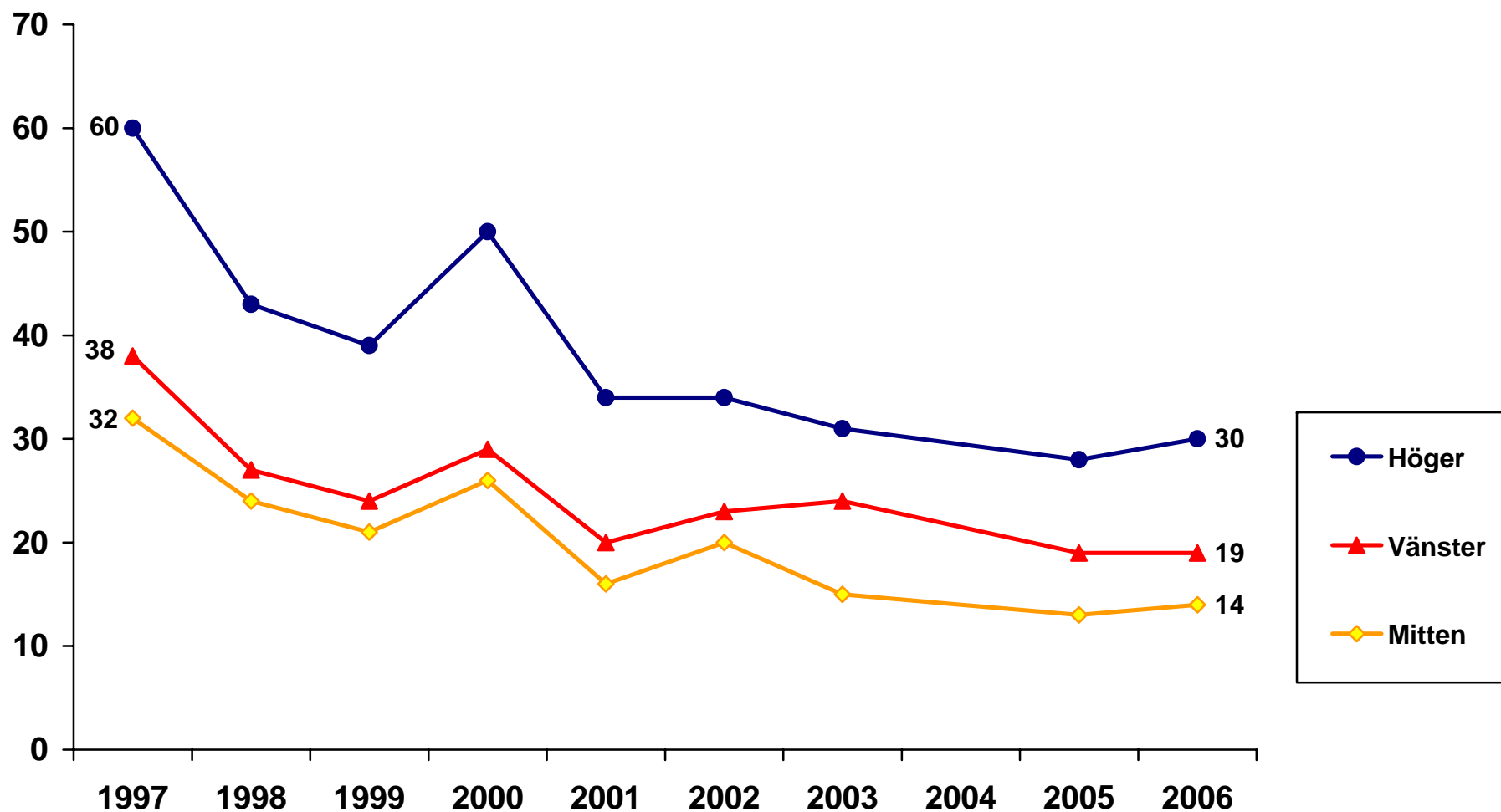

Data: Riks-SOM-undersökningen 1997-2006. *Huvudforskare:* Sören Holmberg, tel: 031 786 1227, e-post: soren.holmberg@pol.gu.se
All data bearbetad av Rudolf Antoni, SOM-institutet, Göteborgs universitet. *Kommentar:* * Företagens konkurrensmöjligheter 1997-2002

Andel som anser att EU-medlemskapet har inneburit stor eller viss förbättring för företagens villkor* beroende på partisympati 1997-2006 (procent)

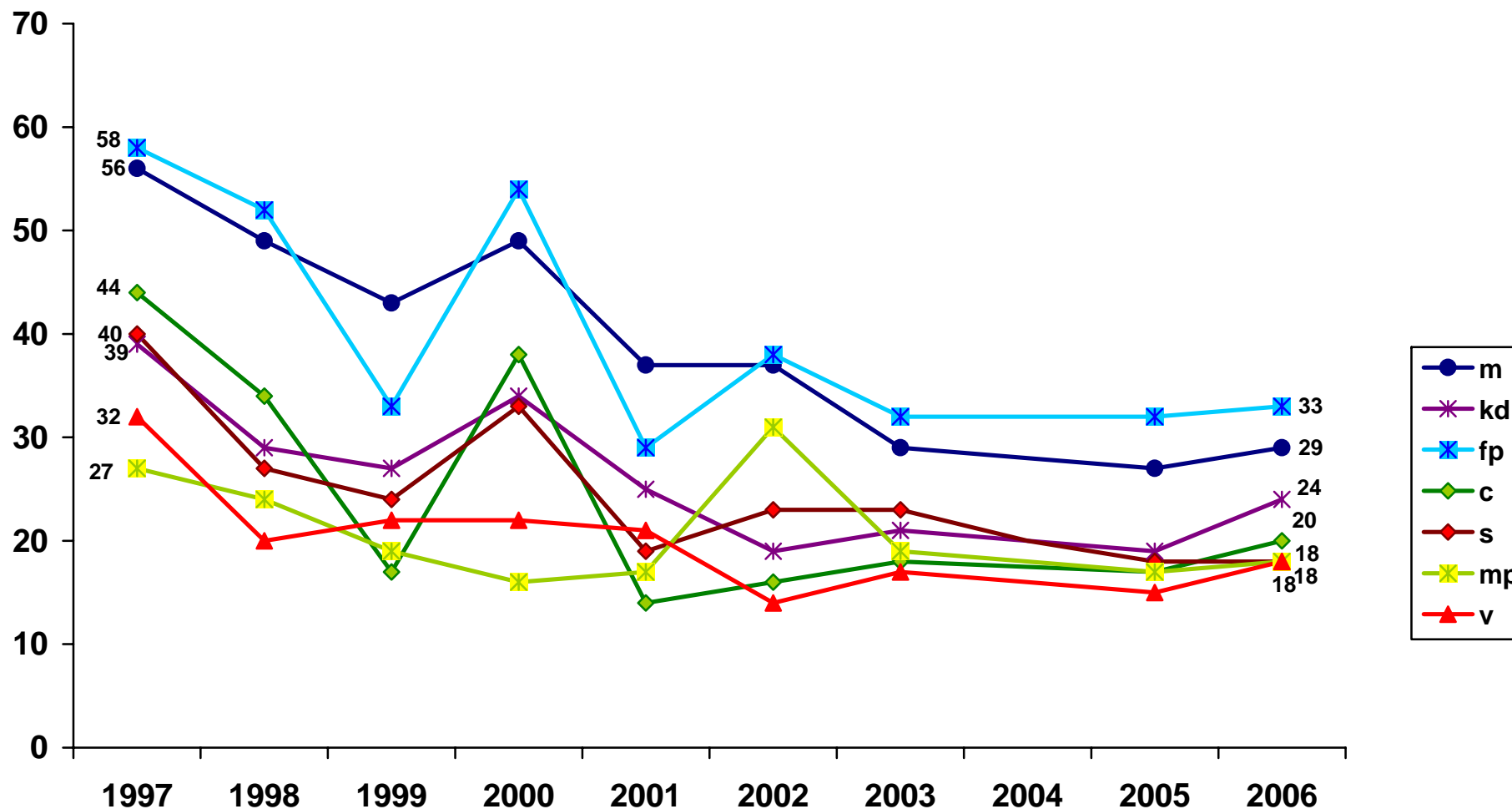

Data: Riks-SOM-undersökningen 1997-2006. Huvudforskare: Sören Holmberg, tel: 031 786 1227, e-post: soren.holmberg@pol.gu.se
 All data bearbetad av Rudolf Antoni, SOM-institutet, Göteborgs universitet. Kommentar: * Företagens konkurrensmöjligheter 1997-2002

Andel som anser att EU-medlemskapet har inneburit stor eller viss förbättring för företagens villkor* beroende på inställningen till det svenska EU-medlemskapet 1997-2006 (procent)

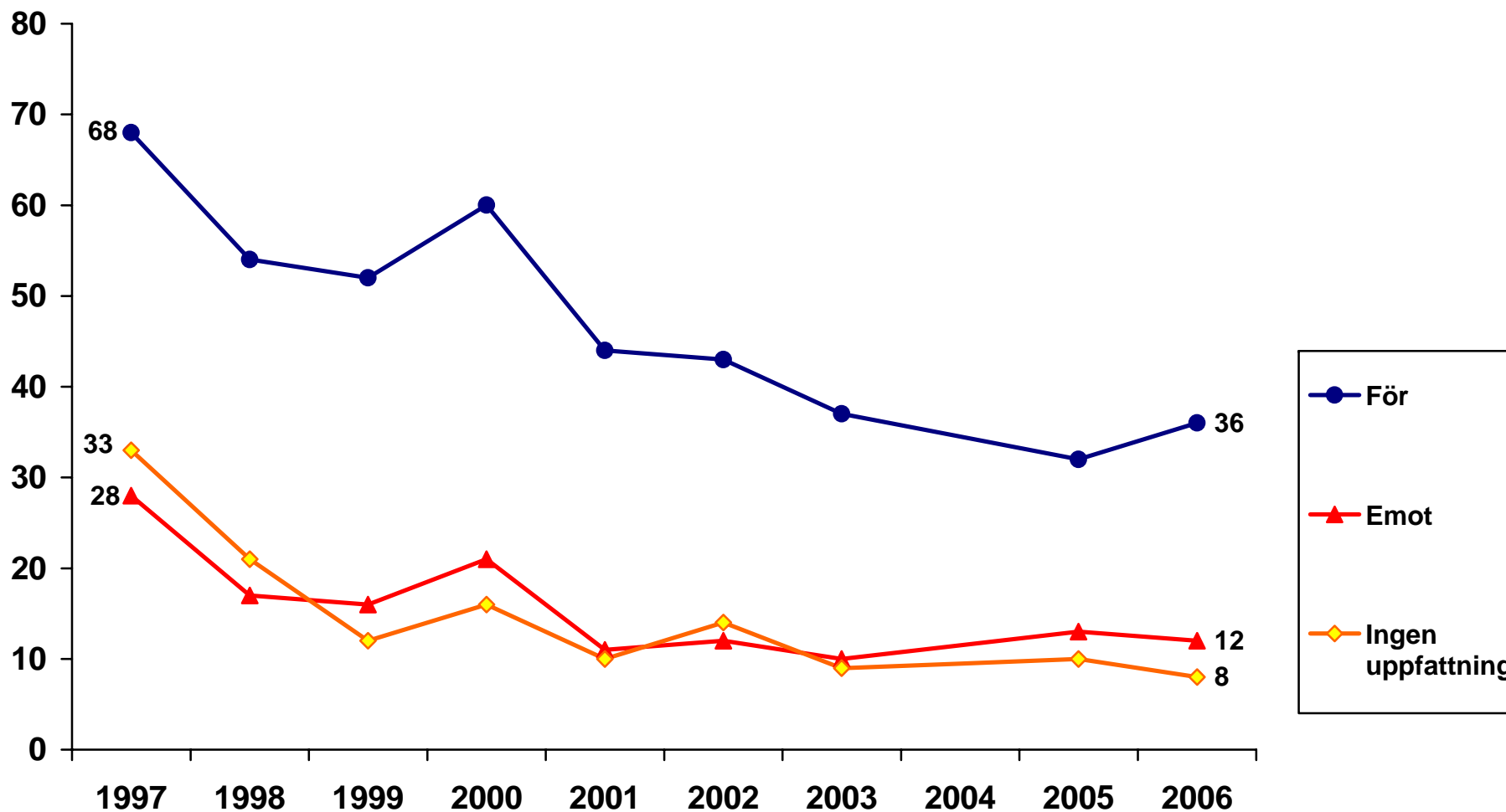

Data: Riks-SOM-undersökningen 1997-2006. *Huvudforskare:* Sören Holmberg, tel: 031 786 1227, e-post: soren.holmberg@pol.gu.se
All data bearbetad av Rudolf Antoni, SOM-institutet, Göteborgs universitet. *Kommentar:* * Företagens konkurrensmöjligheter 1997-2002

Andel som anser att EU-medlemskapet har inneburit stor eller viss förbättring för alkoholpolitiken 2005-2006 (procent)

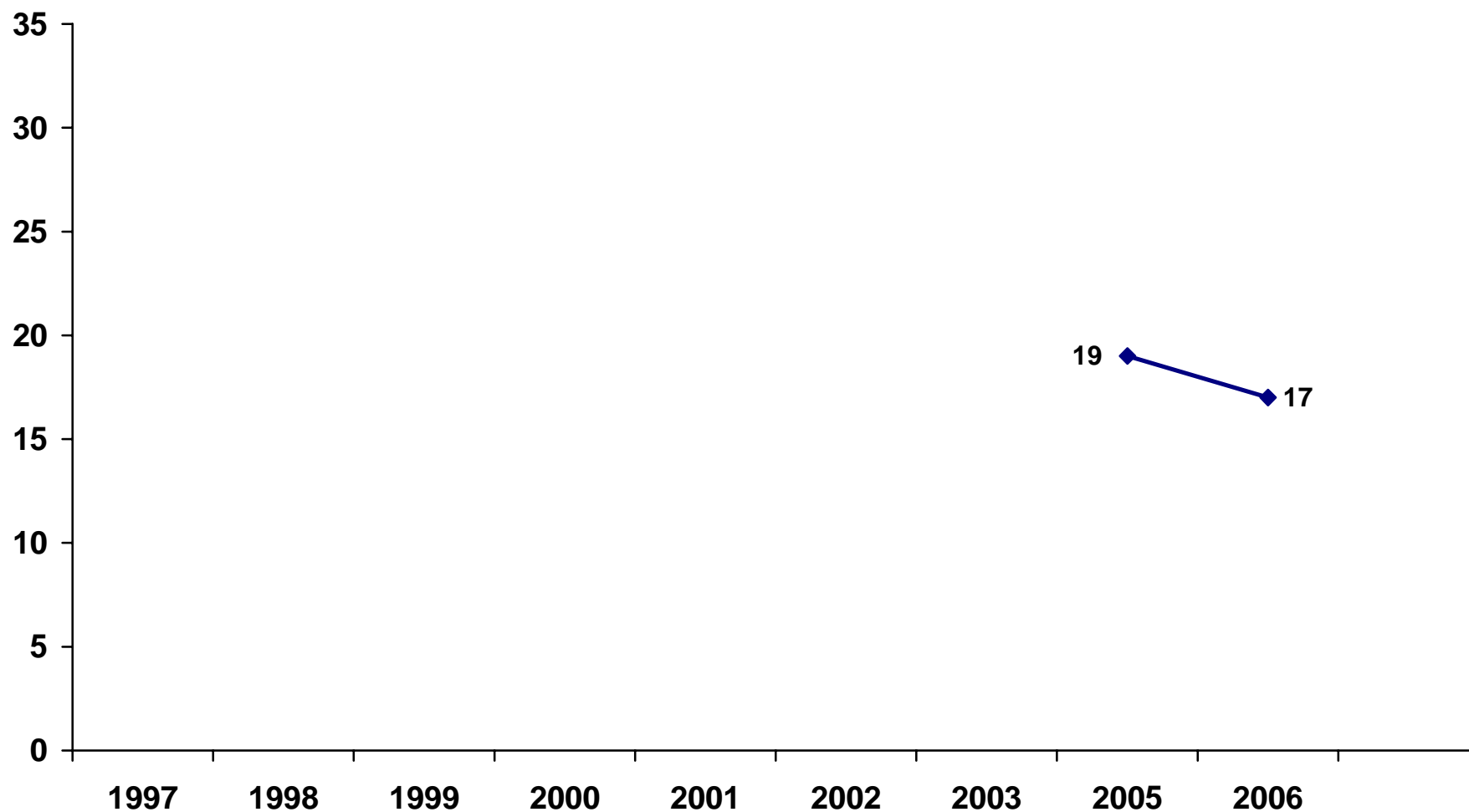

Data: Riks-SOM-undersökningen 1997-2006. *Huvudforskare:* Sören Holmberg, tel: 031 786 1227, e-post: soren.holmberg@pol.gu.se
All data bearbetad av Rudolf Antoni, SOM-institutet, Göteborgs universitet.

Andel som anser att EU-medlemskapet har inneburit stor eller viss förbättring för alkoholpolitiken bland kvinnor och män 2005-2006 (procent)

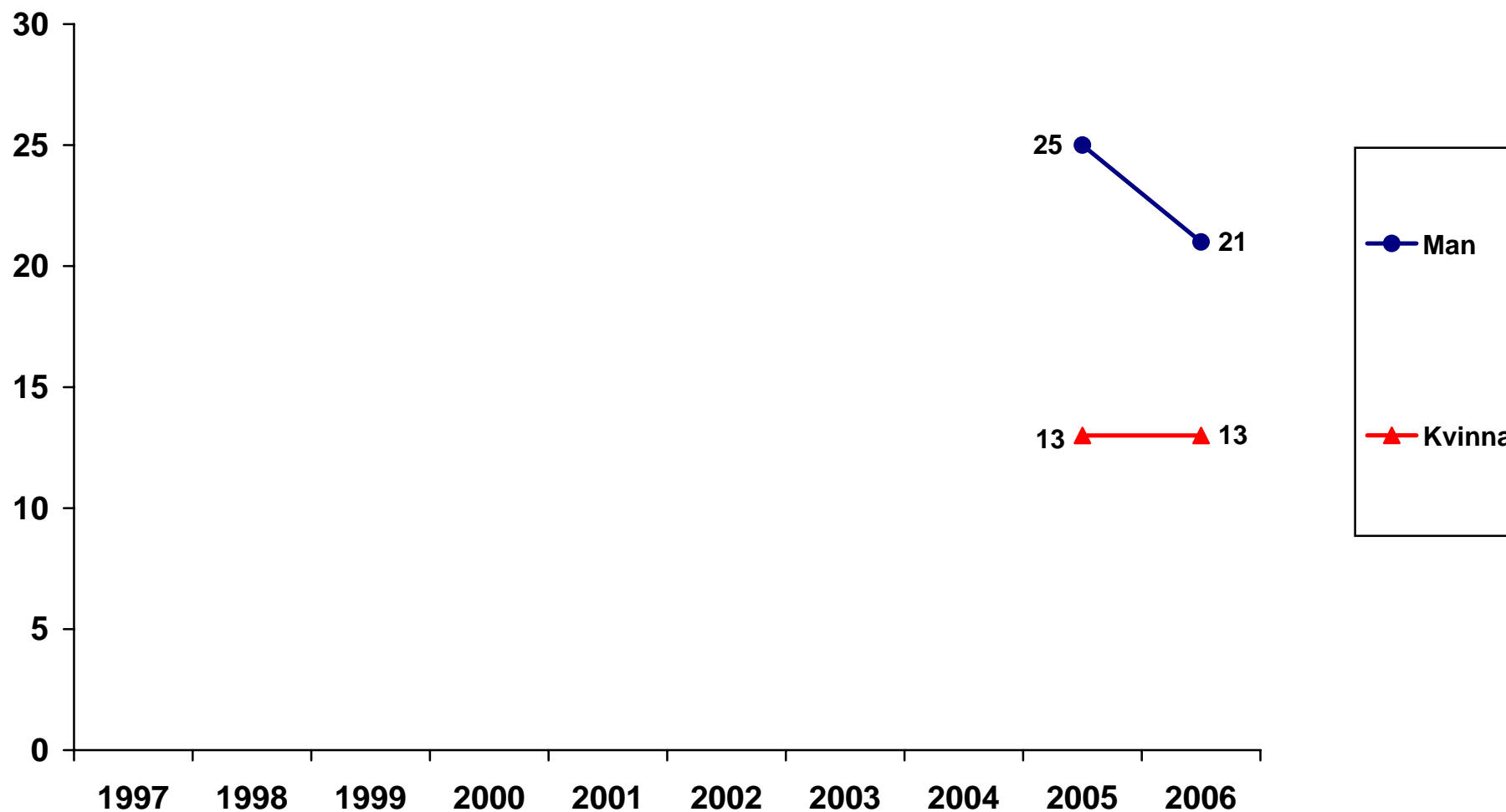

Data: Riks-SOM-undersökningen 1997-2006. *Huvudforskare:* Sören Holmberg, tel: 031 786 1227, e-post: soren.holmberg@pol.gu.se
All data bearbetad av Rudolf Antoni, SOM-institutet, Göteborgs universitet.

Andel som anser att EU-medlemskapet har inneburit stor eller viss förbättring för alkoholpolitiken beroende på ålder 2005-2006 (procent)

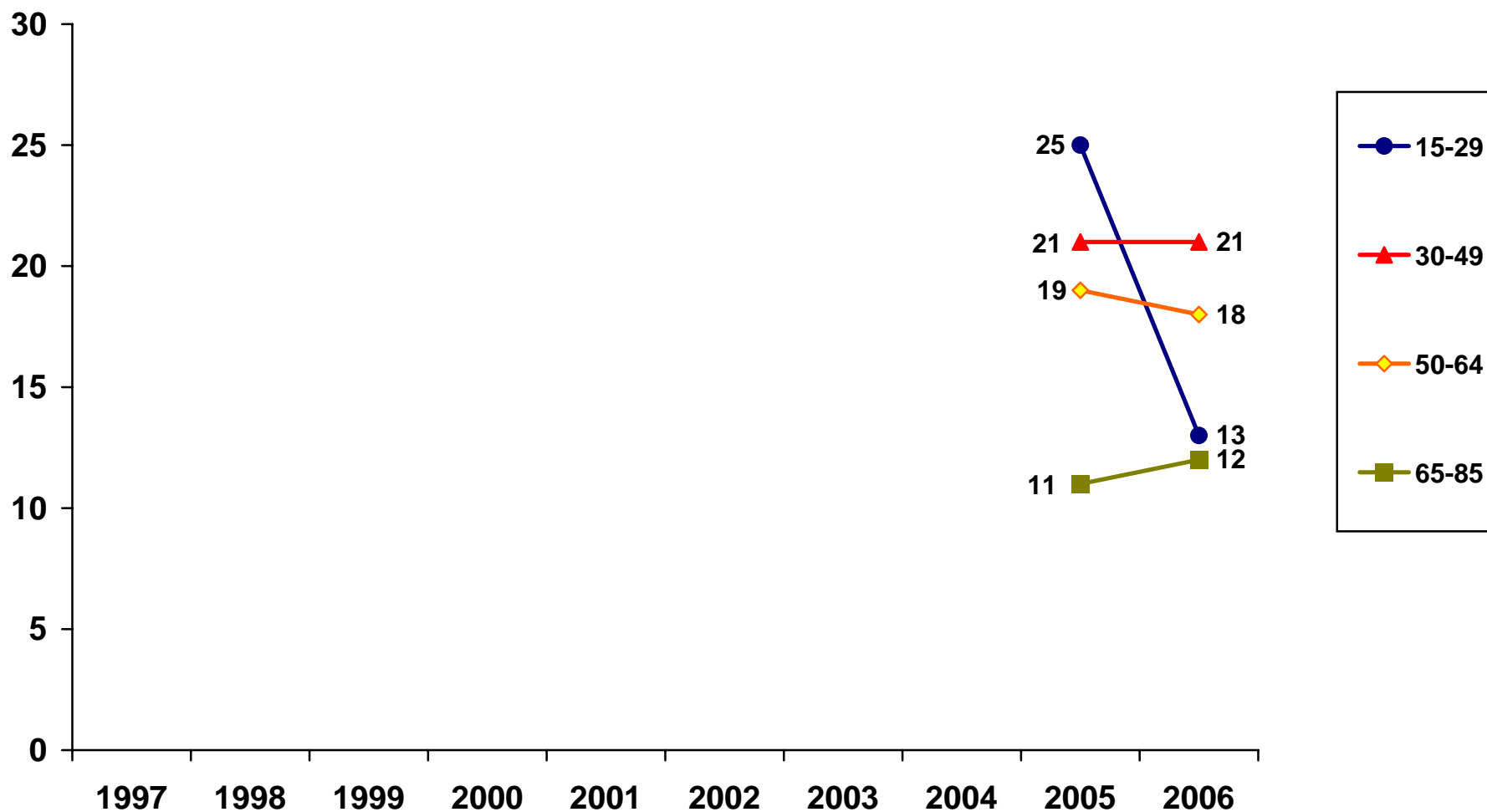

Data: Riks-SOM-undersökningen 1997-2006. *Huvudforskare:* Sören Holmberg, tel: 031 786 1227, e-post: soren.holmberg@pol.gu.se
All data bearbetad av Rudolf Antoni, SOM-institutet, Göteborgs universitet.

Andel som anser att EU-medlemskapet har inneburit stor eller viss förbättring för alkoholpolitiken beroende på utbildning 2005-2006 (procent)

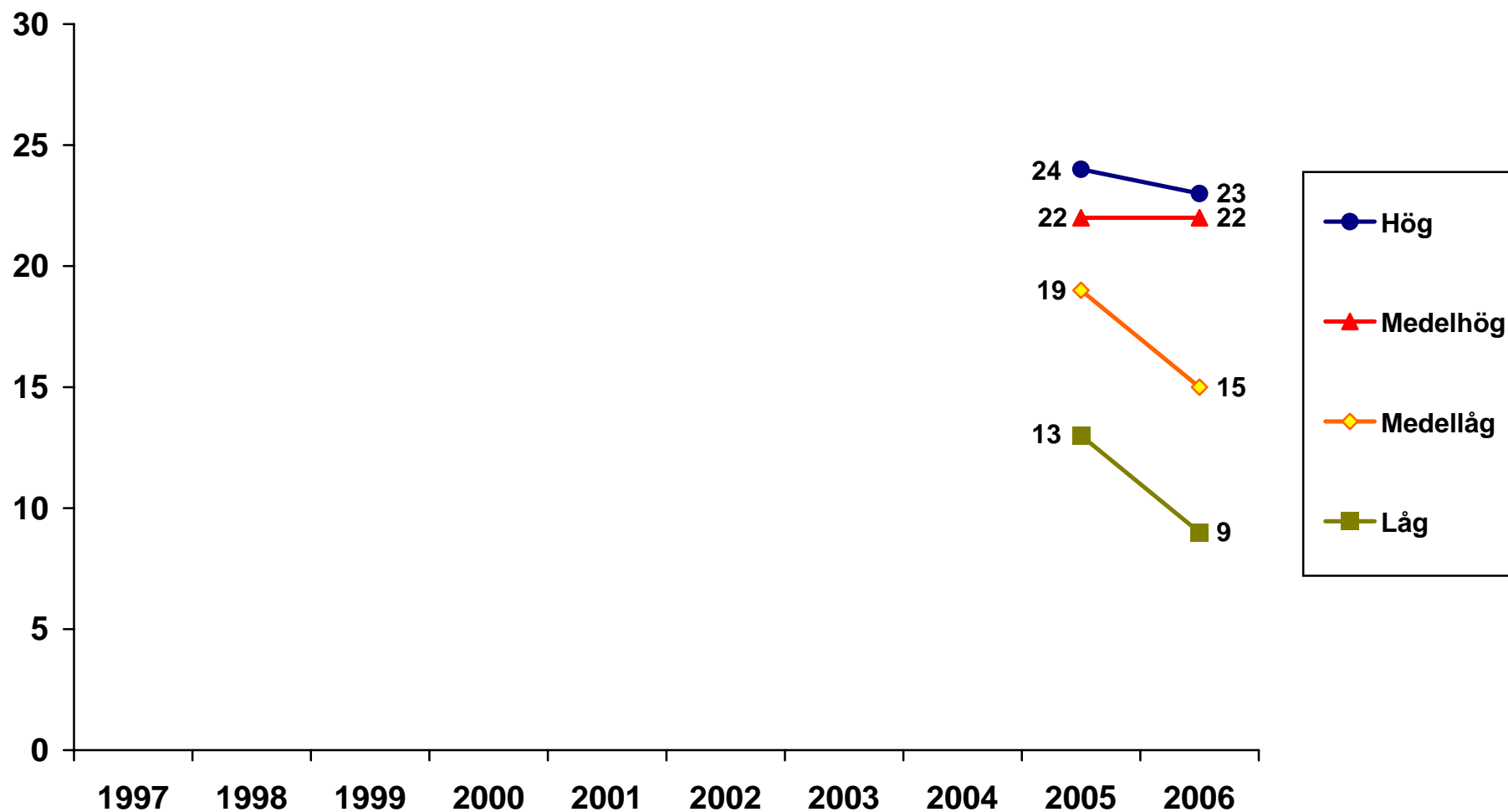

Data: Riks-SOM-undersökningen 1997-2006. *Huvudforskare:* Sören Holmberg, tel: 031 786 1227, e-post: soren.holmberg@pol.gu.se
All data bearbetad av Rudolf Antoni, SOM-institutet, Göteborgs universitet.

Andel som anser att EU-medlemskapet har inneburit stor eller viss förbättring för alkoholpolitiken beroende på placering på vänster-högerskala 2005-2006 (procent)

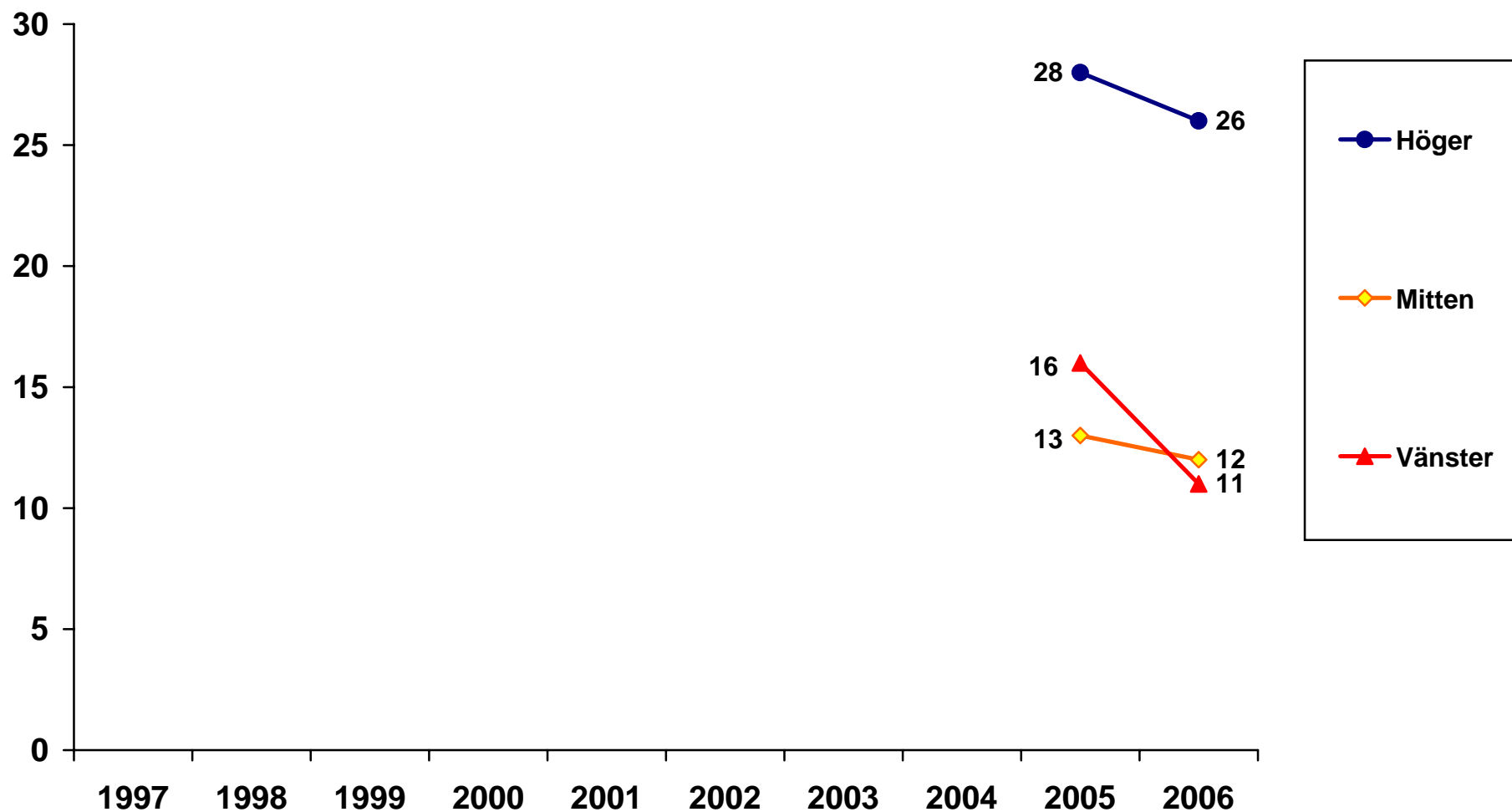

Data: Riks-SOM-undersökningen 1997-2006. *Huvudforskare:* Sören Holmberg, tel: 031 786 1227, e-post: soren.holmberg@pol.gu.se
All data bearbetad av Rudolf Antoni, SOM-institutet, Göteborgs universitet.

Andel som anser att EU-medlemskapet har inneburit stor eller viss förbättring för alkoholpolitiken beroende på partisympati 2005-2006 (procent)

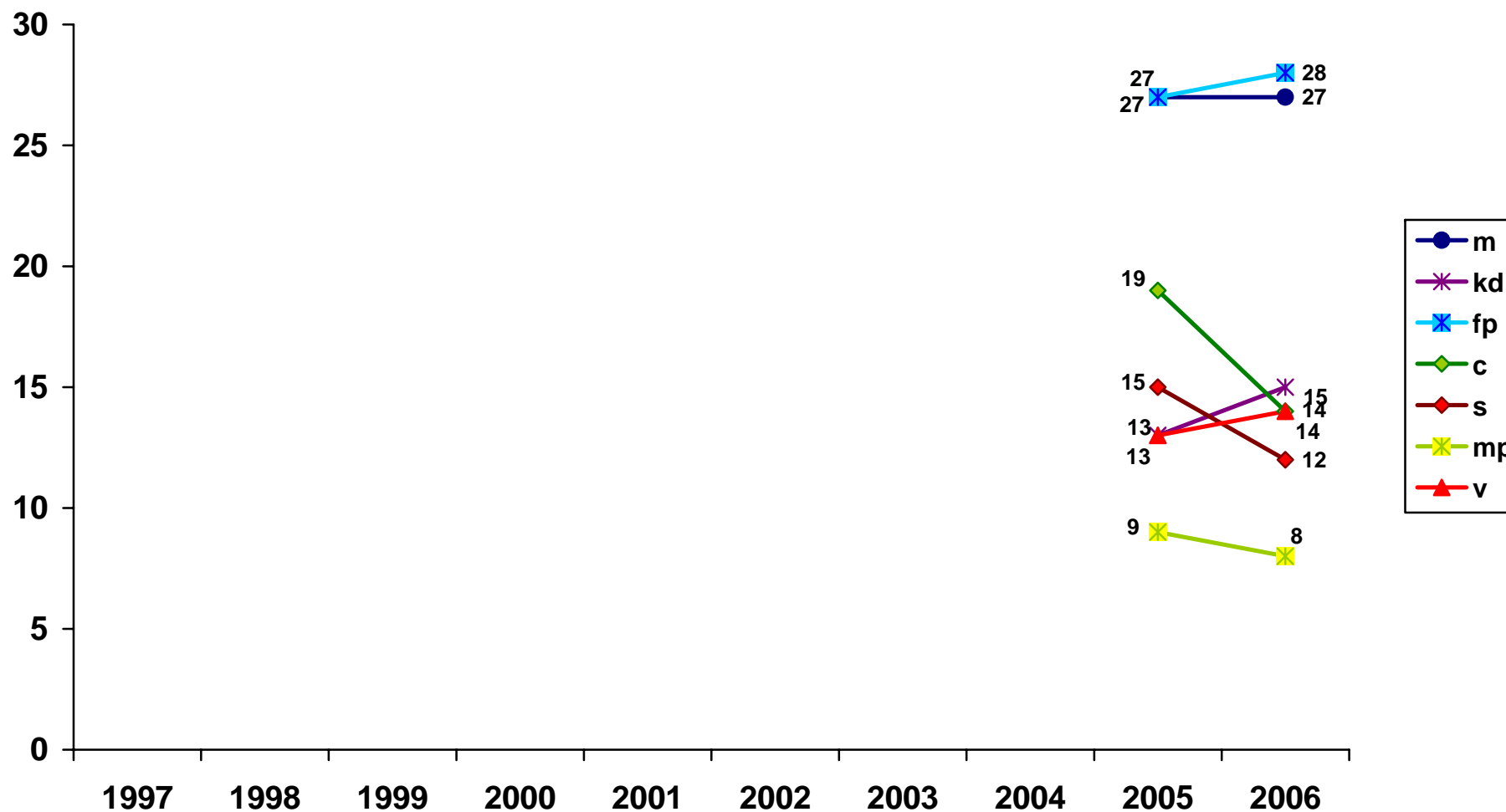

Data: Riks-SOM-undersökningen 1997-2006. **Huvudforskare:** Sören Holmberg, tel: 031 786 1227, e-post: soren.holmberg@pol.gu.se
All data bearbetad av Rudolf Antoni, SOM-institutet, Göteborgs universitet.

Andel som anser att EU-medlemskapet har inneburit stor eller viss förbättring för alkoholpolitiken beroende på inställningen till det svenska EU-medlemskapet 2005-2006 (procent)

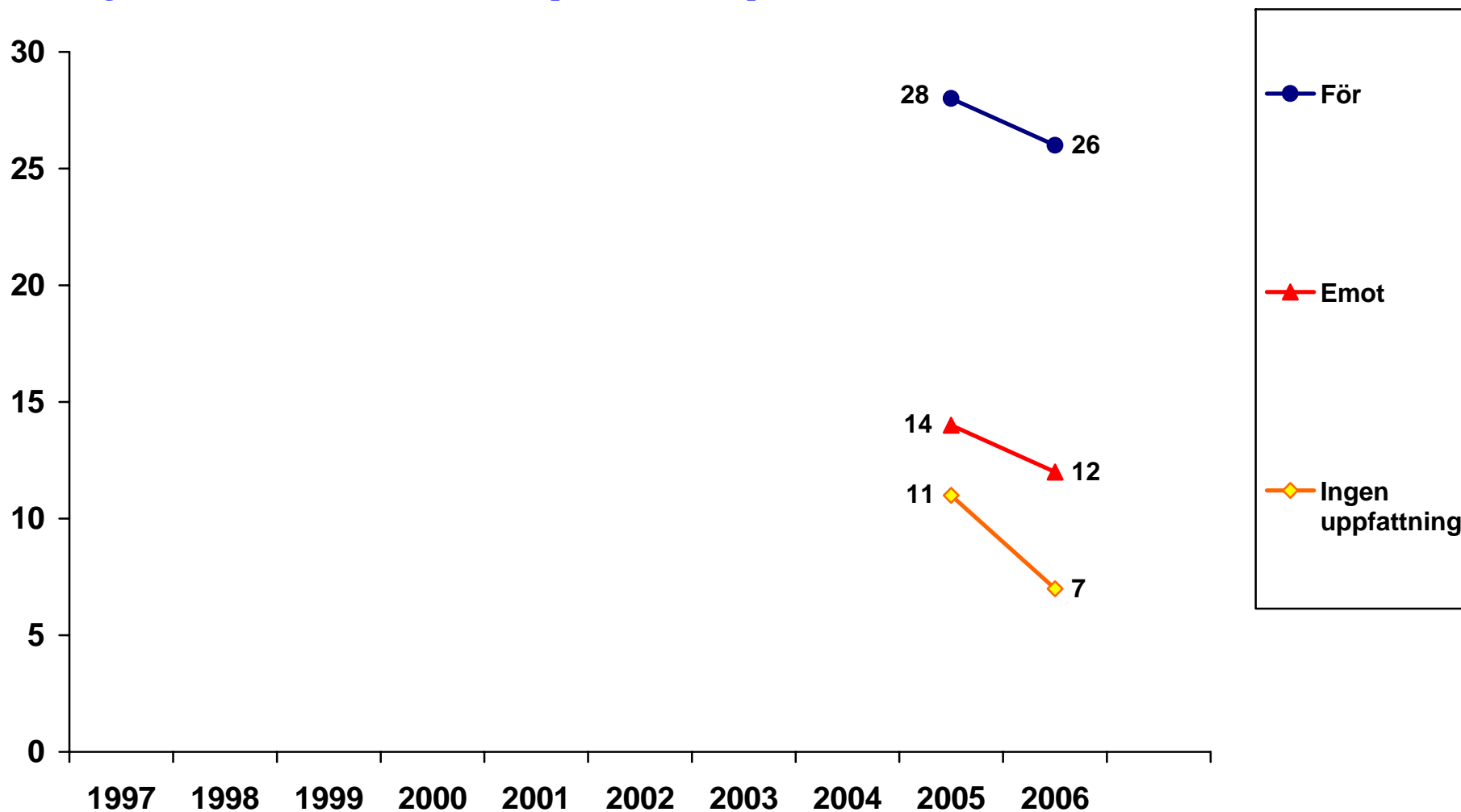

Data: Riks-SOM-undersökningen 1997-2006. *Huvudforskare:* Sören Holmberg, tel: 031 786 1227, e-post: soren.holmberg@pol.gu.se
All data bearbetad av Rudolf Antoni, SOM-institutet, Göteborgs universitet.

Andel som anser att EU-medlemskapet har inneburit stor eller viss förbättring för ekonomin 1997-2006 (procent)

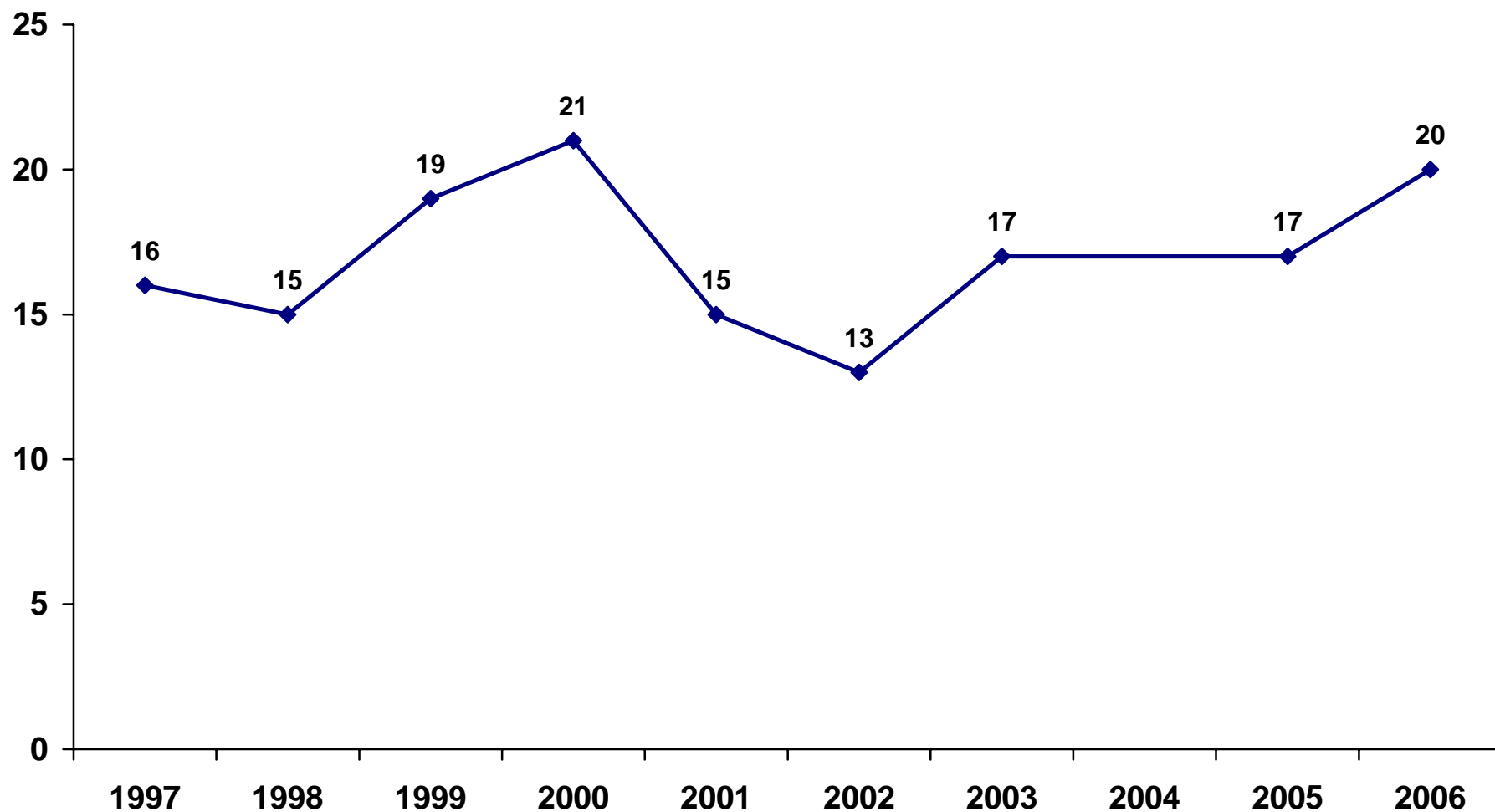

Data: Riks-SOM-undersökningen 1997-2006. *Huvudforskare:* Sören Holmberg, tel: 031 786 1227, e-post: soren.holmberg@pol.gu.se
All data bearbetad av Rudolf Antoni, SOM-institutet, Göteborgs universitet.

Andel som anser att EU-medlemskapet har inneburit stor eller viss förbättring för ekonomin bland kvinnor och män 1997-2006 (procent)

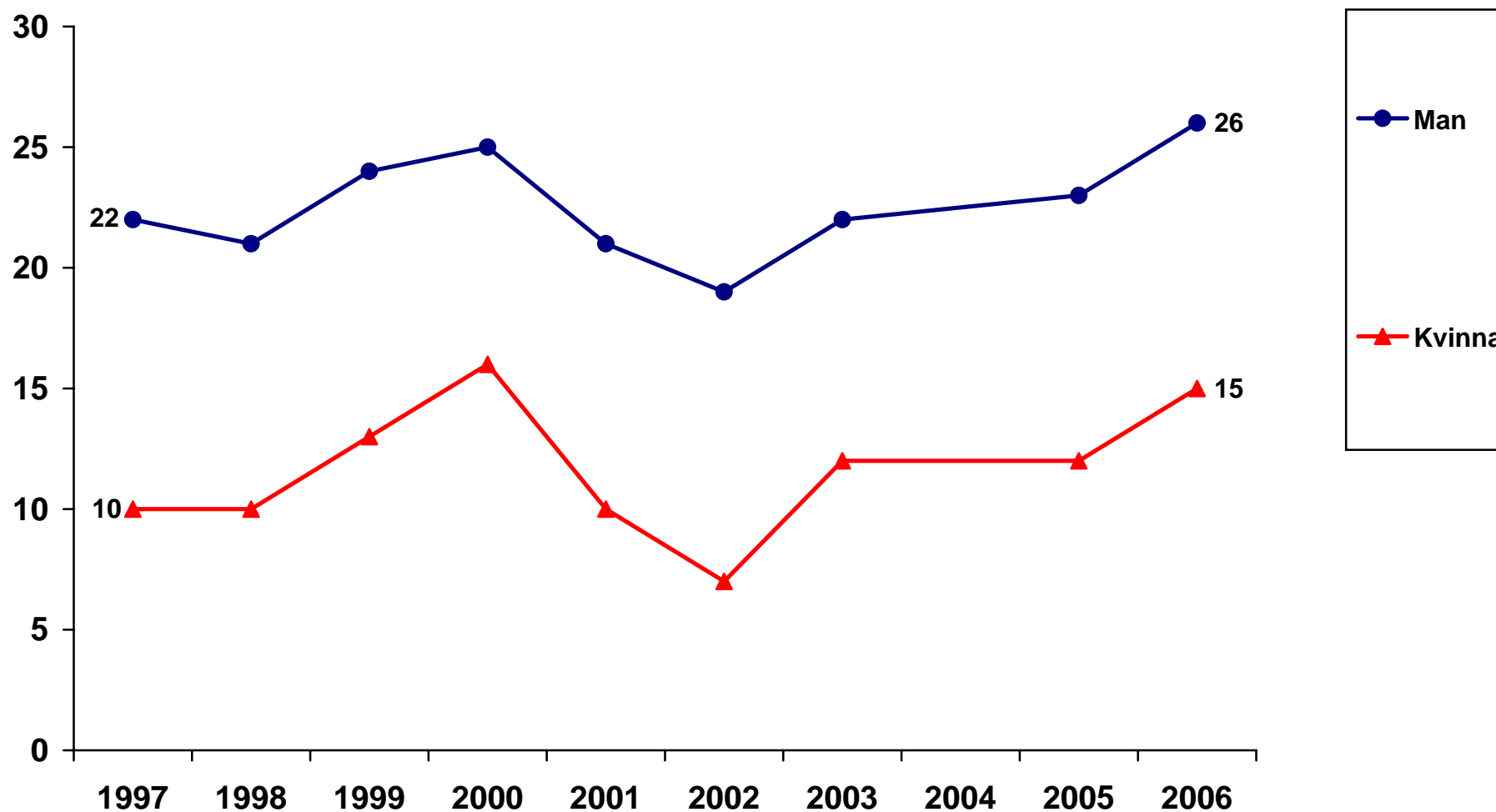

Data: Riks-SOM-undersökningen 1997-2006. *Huvudforskare:* Sören Holmberg, tel: 031 786 1227, e-post: soren.holmberg@pol.gu.se
All data bearbetad av Rudolf Antoni, SOM-institutet, Göteborgs universitet.

Andel som anser att EU-medlemskapet har inneburit stor eller viss förbättring för ekonomin beroende på ålder 1997-2006 (procent)

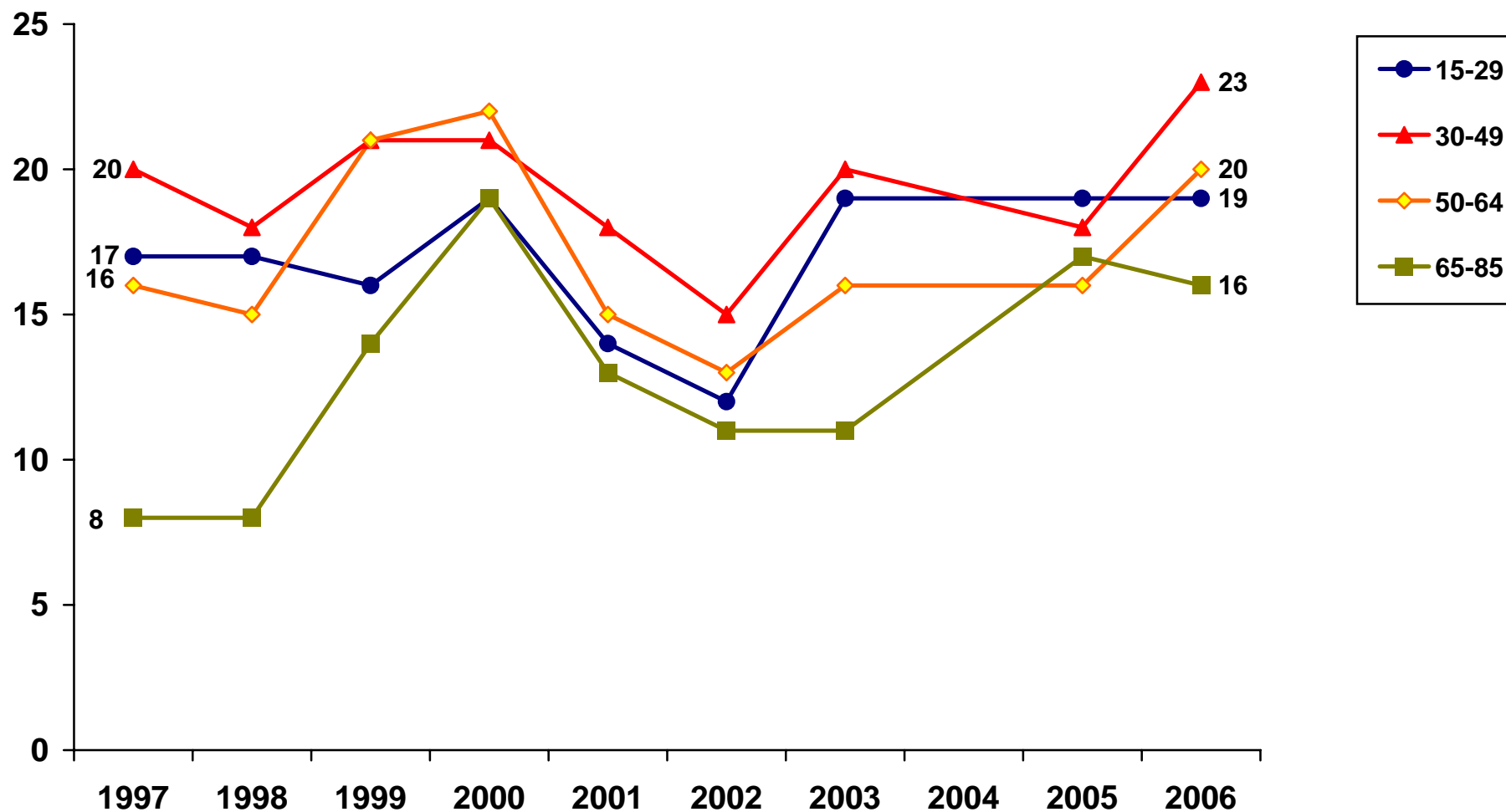

Data: Riks-SOM-undersökningen 1997-2006. Huvudforskare: Sören Holmberg, tel: 031 786 1227, e-post: soren.holmberg@pol.gu.se
All data bearbetad av Rudolf Antoni, SOM-institutet, Göteborgs universitet.

Andel som anser att EU-medlemskapet har inneburit stor eller viss förbättring för ekonomin beroende på utbildning 1997-2006 (procent)

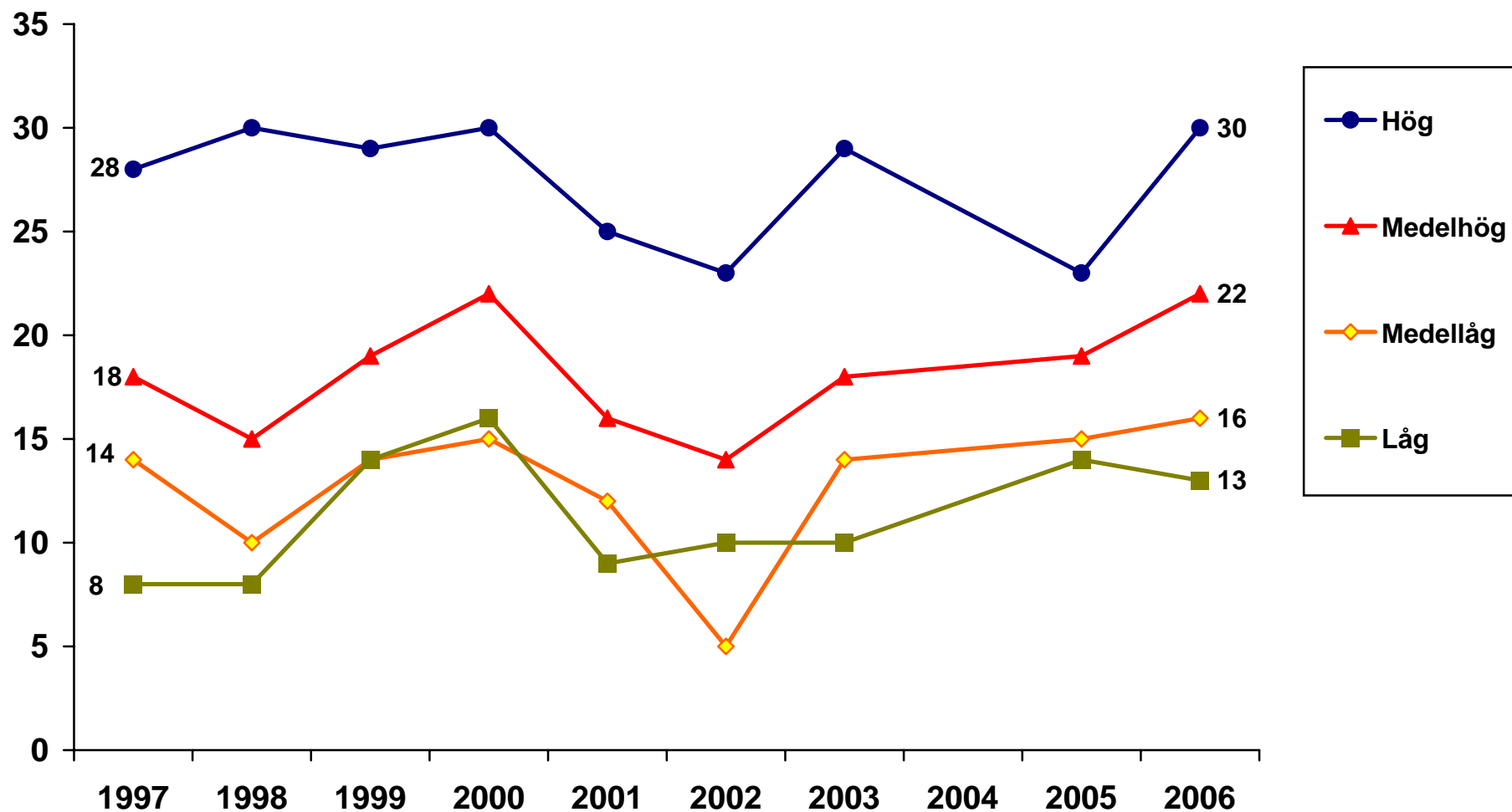

Data: Riks-SOM-undersökningen 1997-2006. Huvudforskare: Sören Holmberg, tel: 031 786 1227, e-post: soren.holmberg@pol.gu.se
All data bearbetad av Rudolf Antoni, SOM-institutet, Göteborgs universitet.

Andel som anser att EU-medlemskapet har inneburit stor eller viss förbättring för ekonomin beroende på placering på vänster-högerskala 1997-2006 (procent)

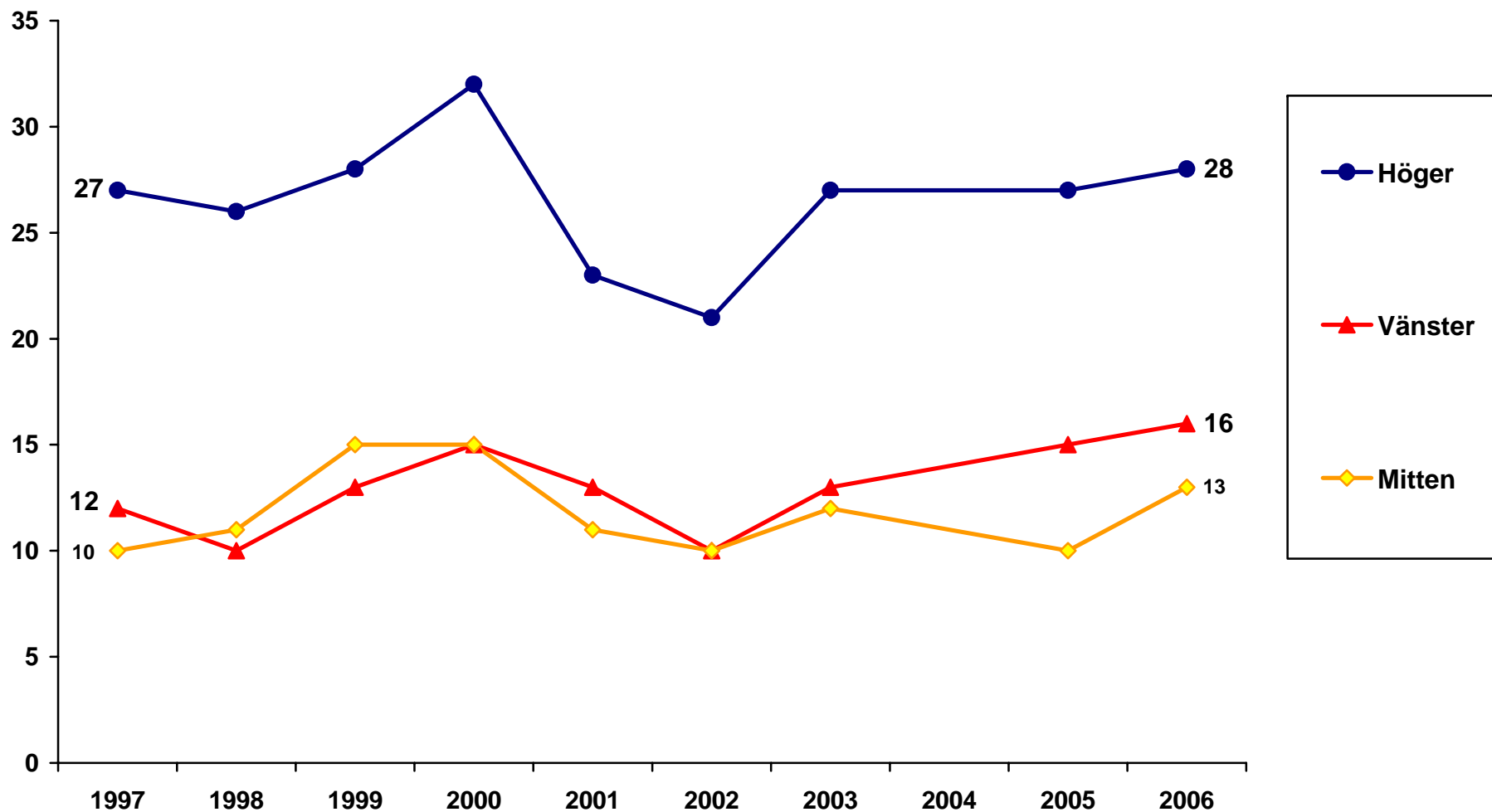

Data: Riks-SOM-undersökningen 1997-2006. **Huvudforskare:** Sören Holmberg, tel: 031 786 1227, e-post: soren.holmberg@pol.gu.se
All data bearbetad av Rudolf Antoni, SOM-institutet, Göteborgs universitet.

Andel som anser att EU-medlemskapet har inneburit stor eller viss förbättring för ekonomin beroende på partisympati 1997-2006 (procent)

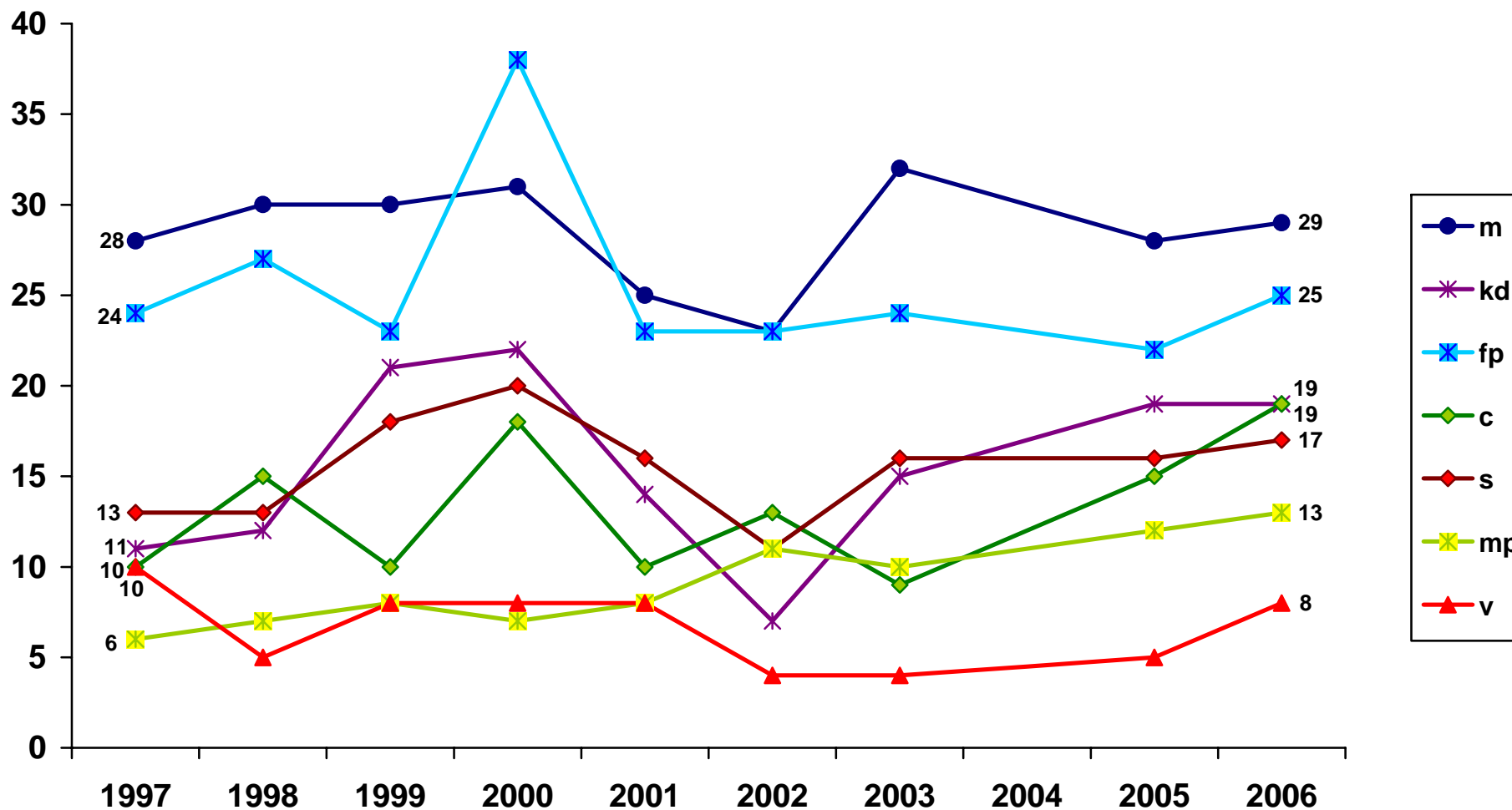

Data: Riks-SOM-undersökningen 1997-2006. *Huvudforskare:* Sören Holmberg, tel: 031 786 1227, e-post: soren.holmberg@pol.gu.se
 All data bearbetad av Rudolf Antoni, SOM-institutet, Göteborgs universitet.

Andel som anser att EU-medlemskapet har inneburit stor eller viss förbättring för ekonomin beroende på inställningen till det svenska EU-medlemskapet 1997-2006 (procent)

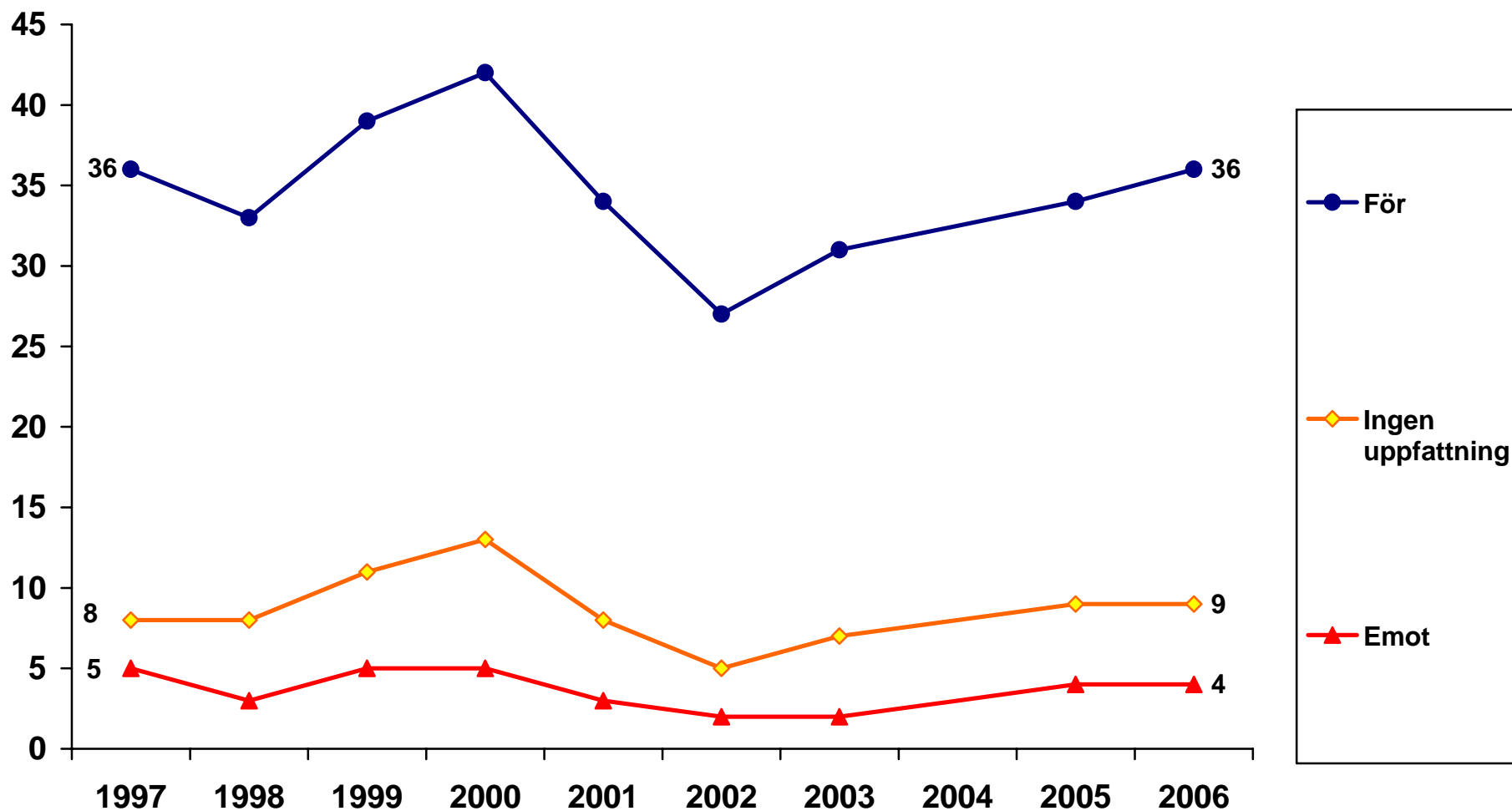

Data: Riks-SOM-undersökningen 1997-2006. *Huvudforskare:* Sören Holmberg, tel: 031 786 1227, e-post: soren.holmberg@pol.gu.se
All data bearbetad av Rudolf Antoni, SOM-institutet, Göteborgs universitet.

Andel som anser att EU-medlemskapet har inneburit stor eller viss förbättring för sysselsättningen 1997-2006 (procent)

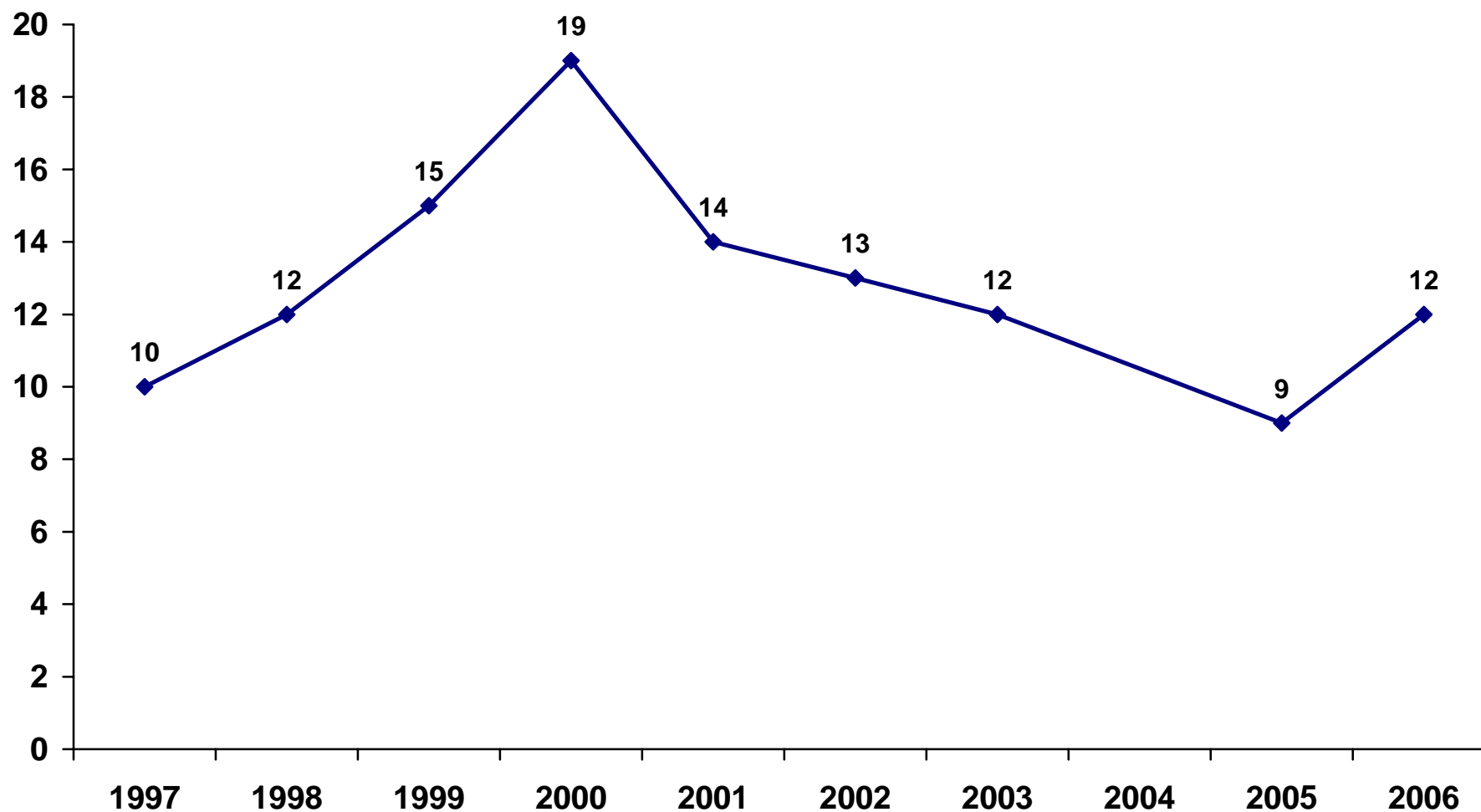

Data: Riks-SOM-undersökningen 1997-2006. *Huvudforskare:* Sören Holmberg, tel: 031 786 1227, e-post: soren.holmberg@pol.gu.se
All data bearbetad av Rudolf Antoni, SOM-institutet, Göteborgs universitet.

Andel som anser att EU-medlemskapet har inneburit stor eller viss förbättring för sysselsättningen bland kvinnor och män 1997-2006 (procent)

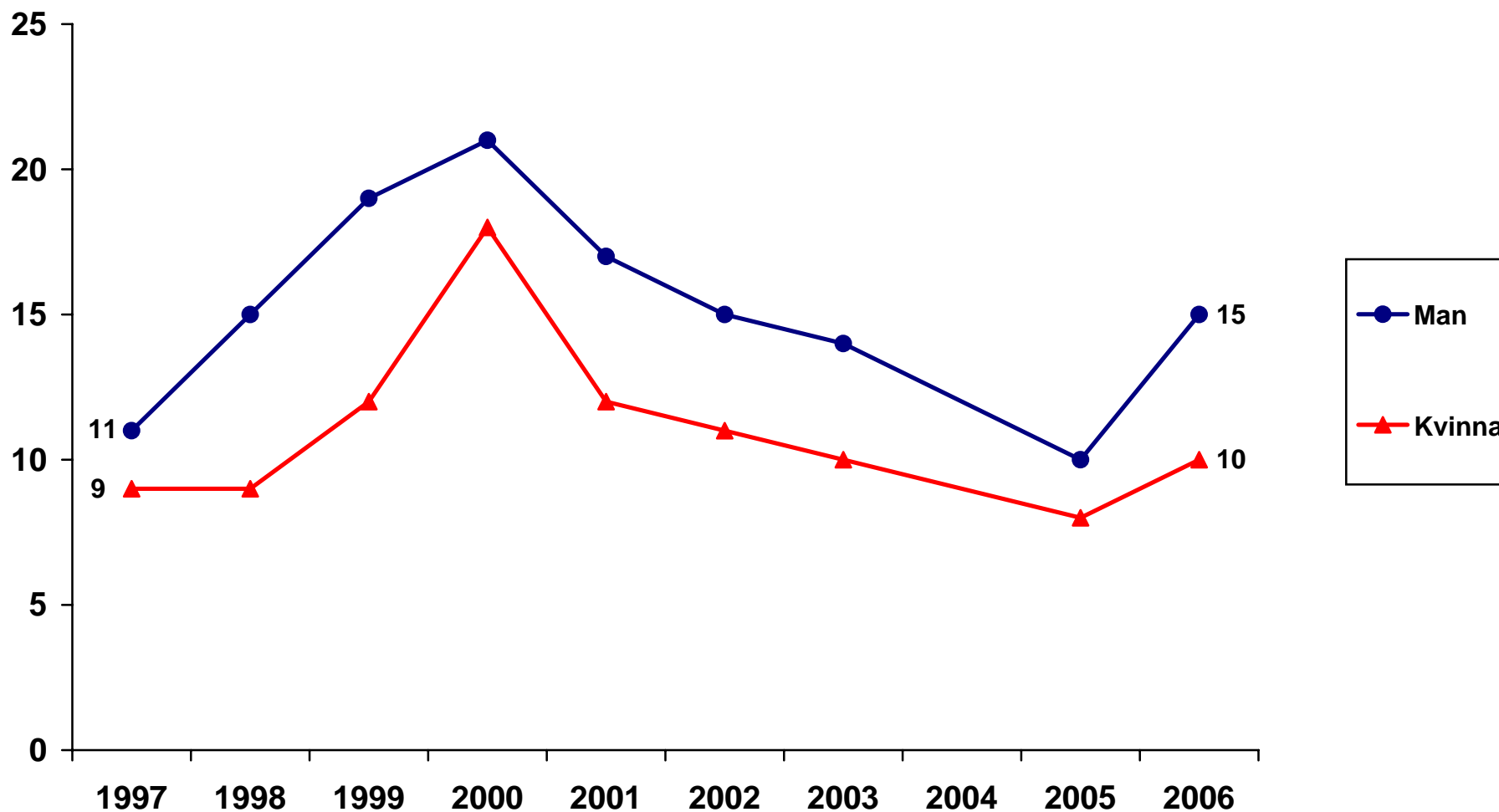

Data: Riks-SOM-undersökningen 1997-2006. *Huvudforskare:* Sören Holmberg, tel: 031 786 1227, e-post: soren.holmberg@pol.gu.se
All data bearbetad av Rudolf Antoni, SOM-institutet, Göteborgs universitet.

Andel som anser att EU-medlemskapet har inneburit stor eller viss förbättring för sysselsättningen beroende på ålder 1997-2006 (procent)

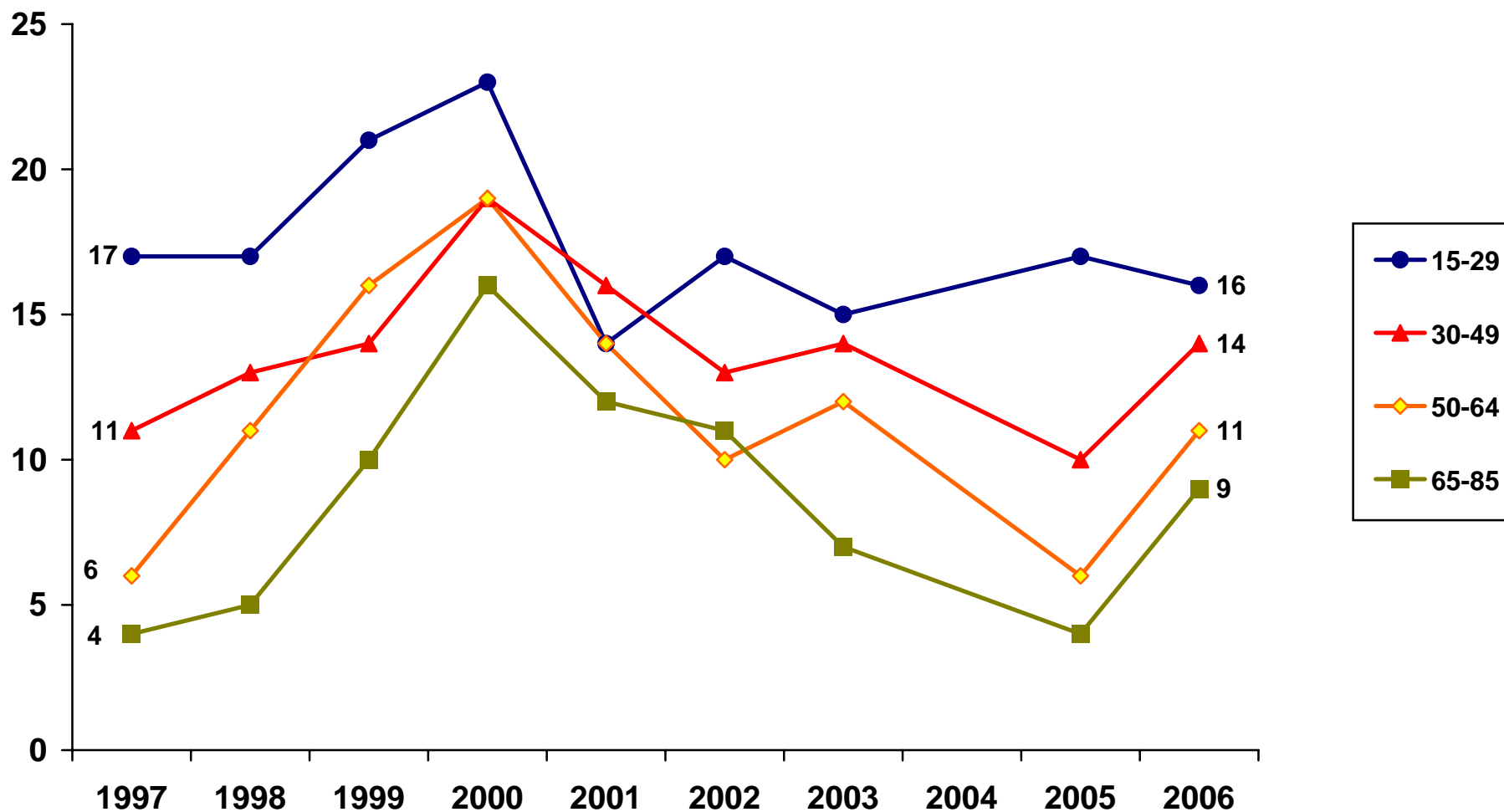

Data: Riks-SOM-undersökningen 1997-2006. *Huvudforskare:* Sören Holmberg, tel: 031 786 1227, e-post: soren.holmberg@pol.gu.se
All data bearbetad av Rudolf Antoni, SOM-institutet, Göteborgs universitet.

Andel som anser att EU-medlemskapet har inneburit stor eller viss förbättring för sysselsättningen beroende på utbildning 1997-2006 (procent)

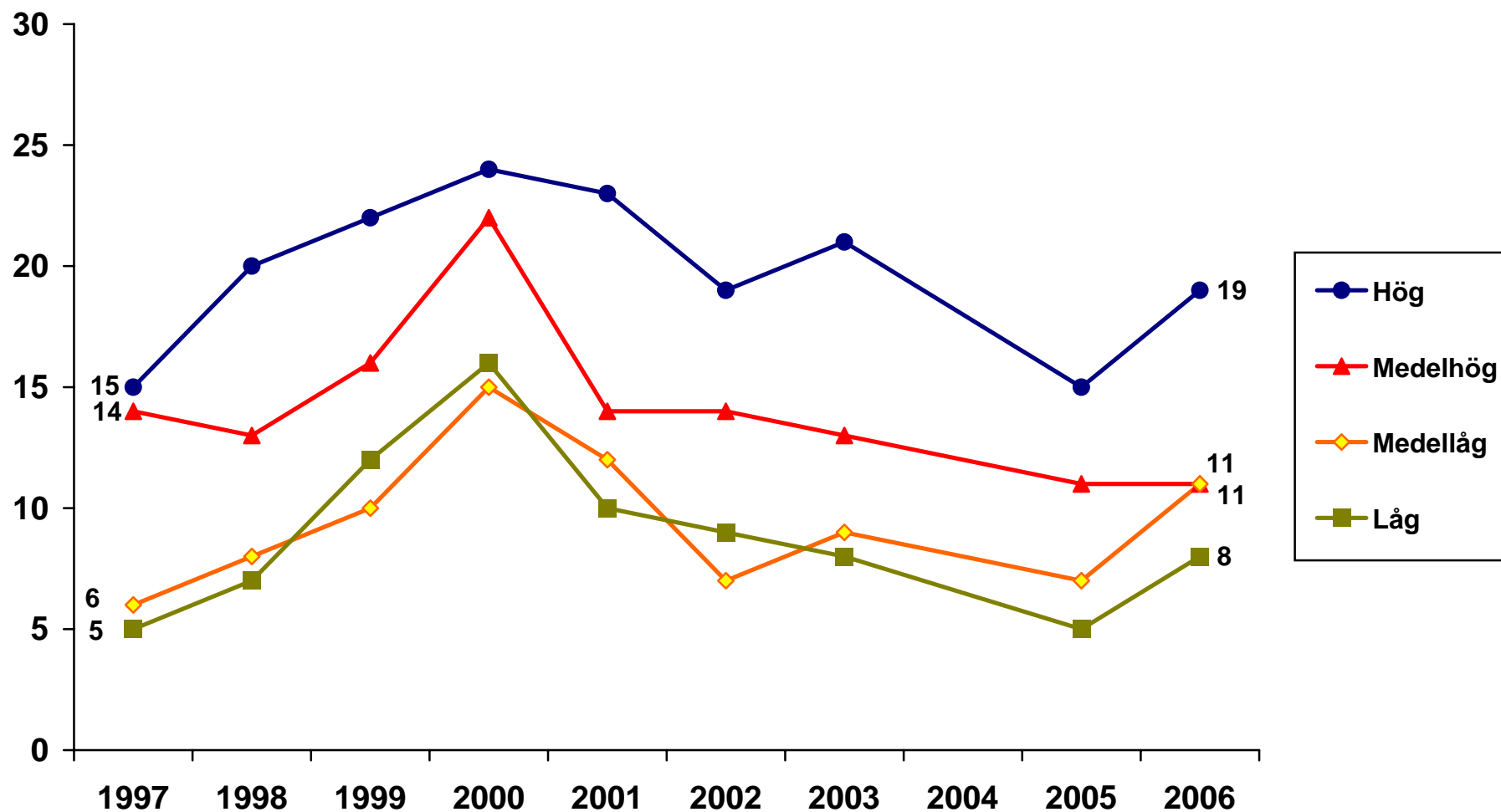

Data: Riks-SOM-undersökningen 1997-2006. Huvudforskare: Sören Holmberg, tel: 031 786 1227, e-post: soren.holmberg@pol.gu.se
All data bearbetad av Rudolf Antoni, SOM-institutet, Göteborgs universitet.

Andel som anser att EU-medlemskapet har inneburit stor eller viss förbättring för sysselsättningen beroende på placering på vänster-högerskala 1997-2006 (procent)



Data: Riks-SOM-undersökningen 1997-2006. **Huvudforskare:** Sören Holmberg, tel: 031 786 1227, e-post: soren.holmberg@pol.gu.se
All data bearbetad av Rudolf Antoni, SOM-institutet, Göteborgs universitet.

Andel som anser att EU-medlemskapet har inneburit stor eller viss förbättring för sysselsättningen beroende på partisympati 1997-2006 (procent)

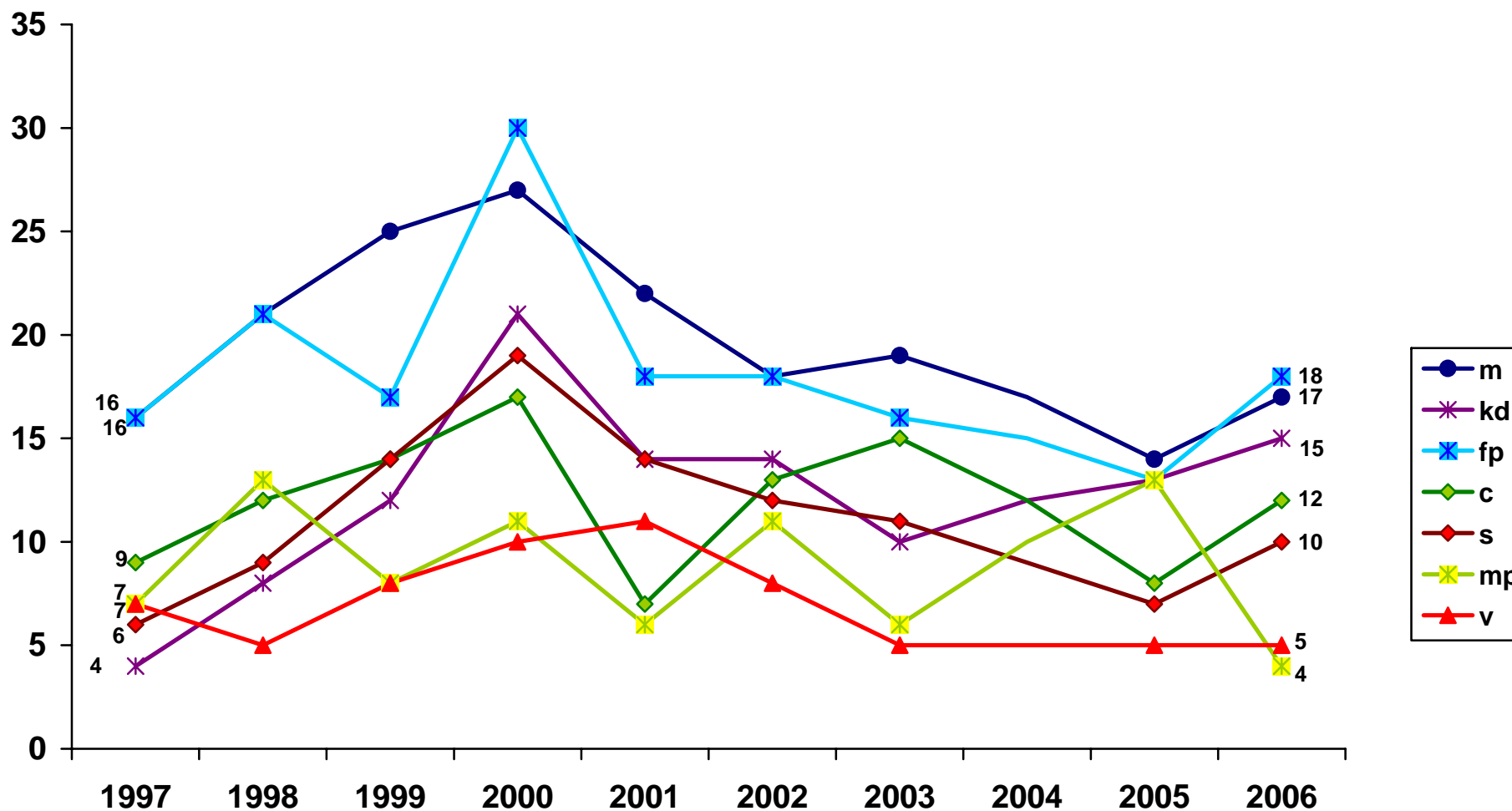

Data: Riks-SOM-undersökningen 1997-2006. Huvudforskare: Sören Holmberg, tel: 031 786 1227, e-post: soren.holmberg@pol.gu.se
 All data bearbetad av Rudolf Antoni, SOM-institutet, Göteborgs universitet.

Andel som anser att EU-medlemskapet har inneburit stor eller viss förbättring för sysselsättningen beroende på inställningen till det svenska EU-medlemskapet 1997-2006 (procent)

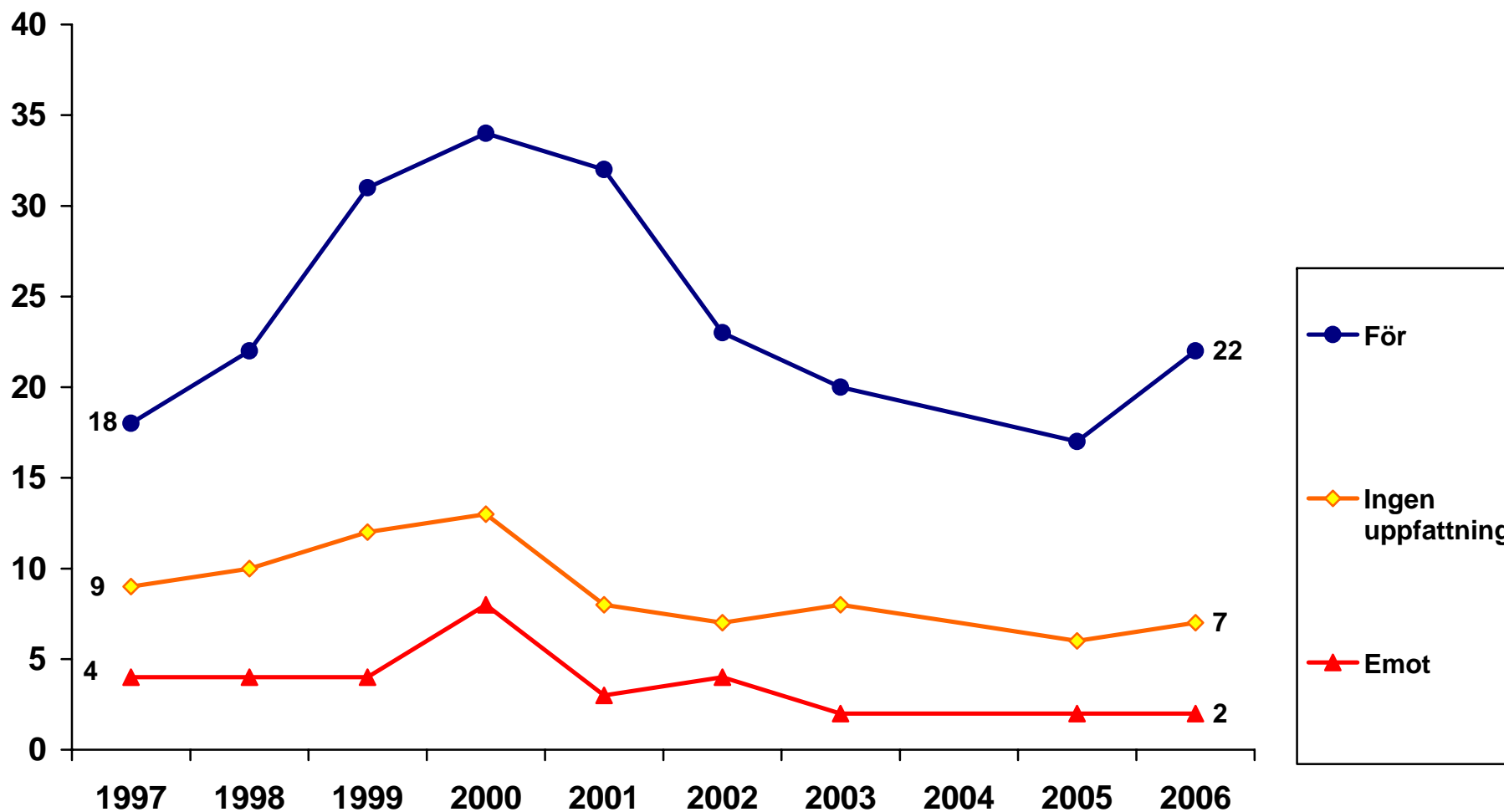

Data: Riks-SOM-undersökningen 1997-2006. *Huvudforskare:* Sören Holmberg, tel: 031 786 1227, e-post: soren.holmberg@pol.gu.se
All data bearbetad av Rudolf Antoni, SOM-institutet, Göteborgs universitet.

**Andel som anser att EU-medlemskapet har inneburit stor eller viss förbättring för högre utbildning/forskning
1998-2006 (procent)**

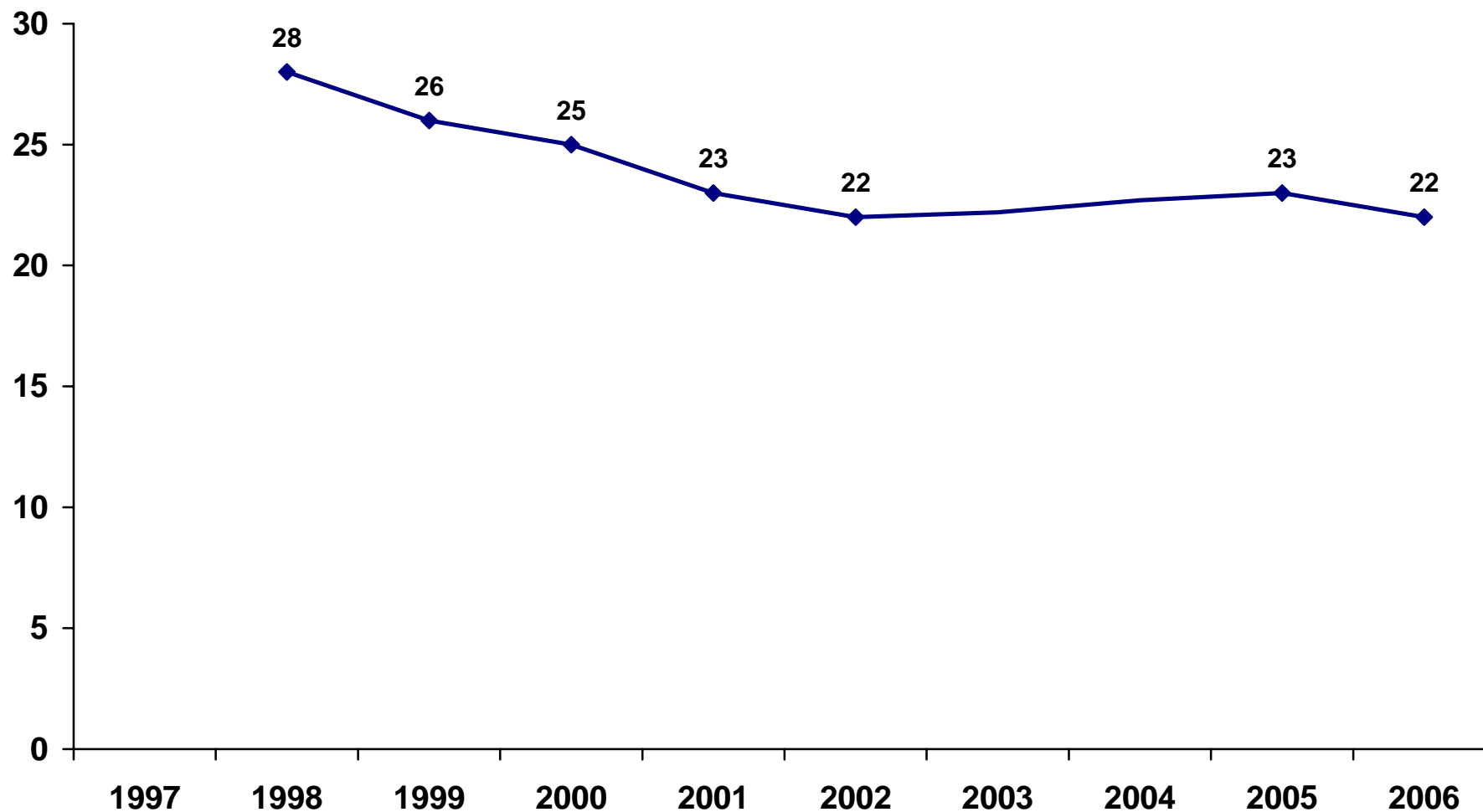

Data: Riks-SOM-undersökningen 1997-2006. *Huvudforskare:* Sören Holmberg, tel: 031 786 1227, e-post: soren.holmberg@pol.gu.se
All data bearbetad av Rudolf Antoni, SOM-institutet, Göteborgs universitet.

Andel som anser att EU-medlemskapet har inneburit stor eller viss förbättring för högre utbildning/forskning bland kvinnor och män 1998-2006 (procent)

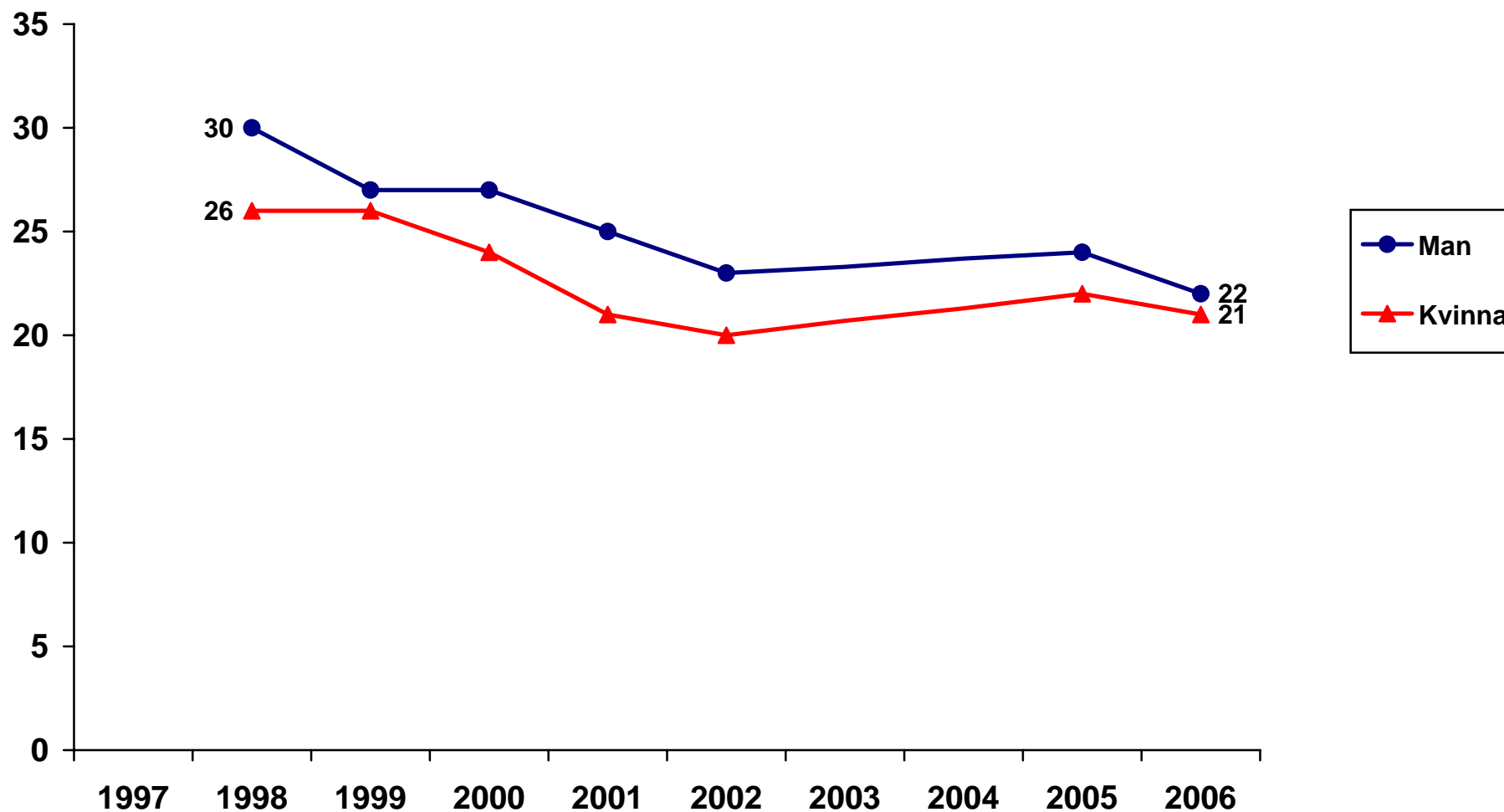

Data: Riks-SOM-undersökningen 1997-2006. *Huvudforskare:* Sören Holmberg, tel: 031 786 1227, e-post: soren.holmberg@pol.gu.se
All data bearbetad av Rudolf Antoni, SOM-institutet, Göteborgs universitet.

Andel som anser att EU-medlemskapet har inneburit stor eller viss förbättring för högre utbildning/forskning beroende på ålder 1998-2006 (procent)

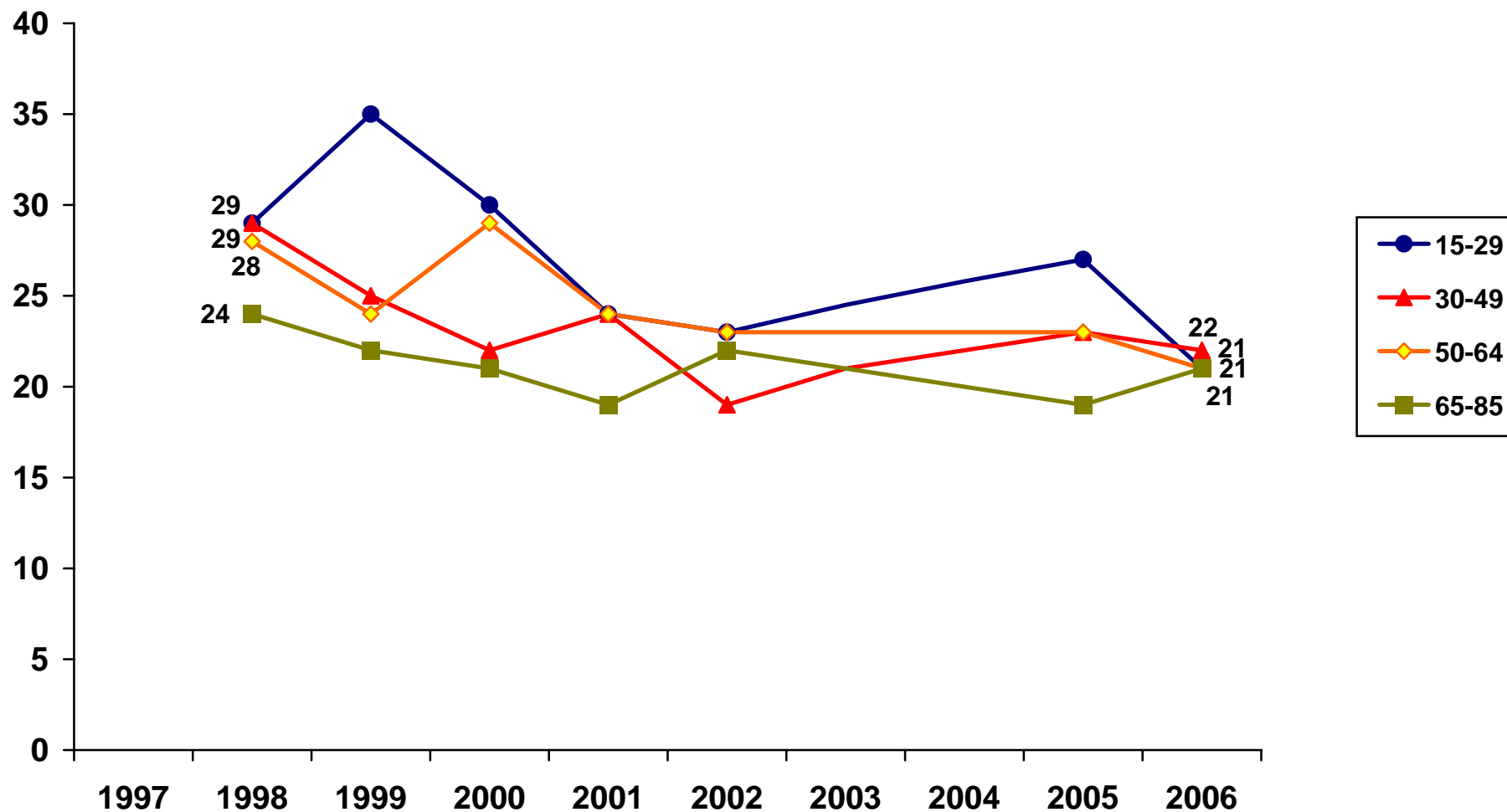

Data: Riks-SOM-undersökningen 1997-2006. *Huvudforskare:* Sören Holmberg, tel: 031 786 1227, e-post: soren.holmberg@pol.gu.se
All data bearbetad av Rudolf Antoni, SOM-institutet, Göteborgs universitet.

Andel som anser att EU-medlemskapet har inneburit stor eller viss förbättring för högre utbildning/forskning beroende på utbildning 1998-2006 (procent)

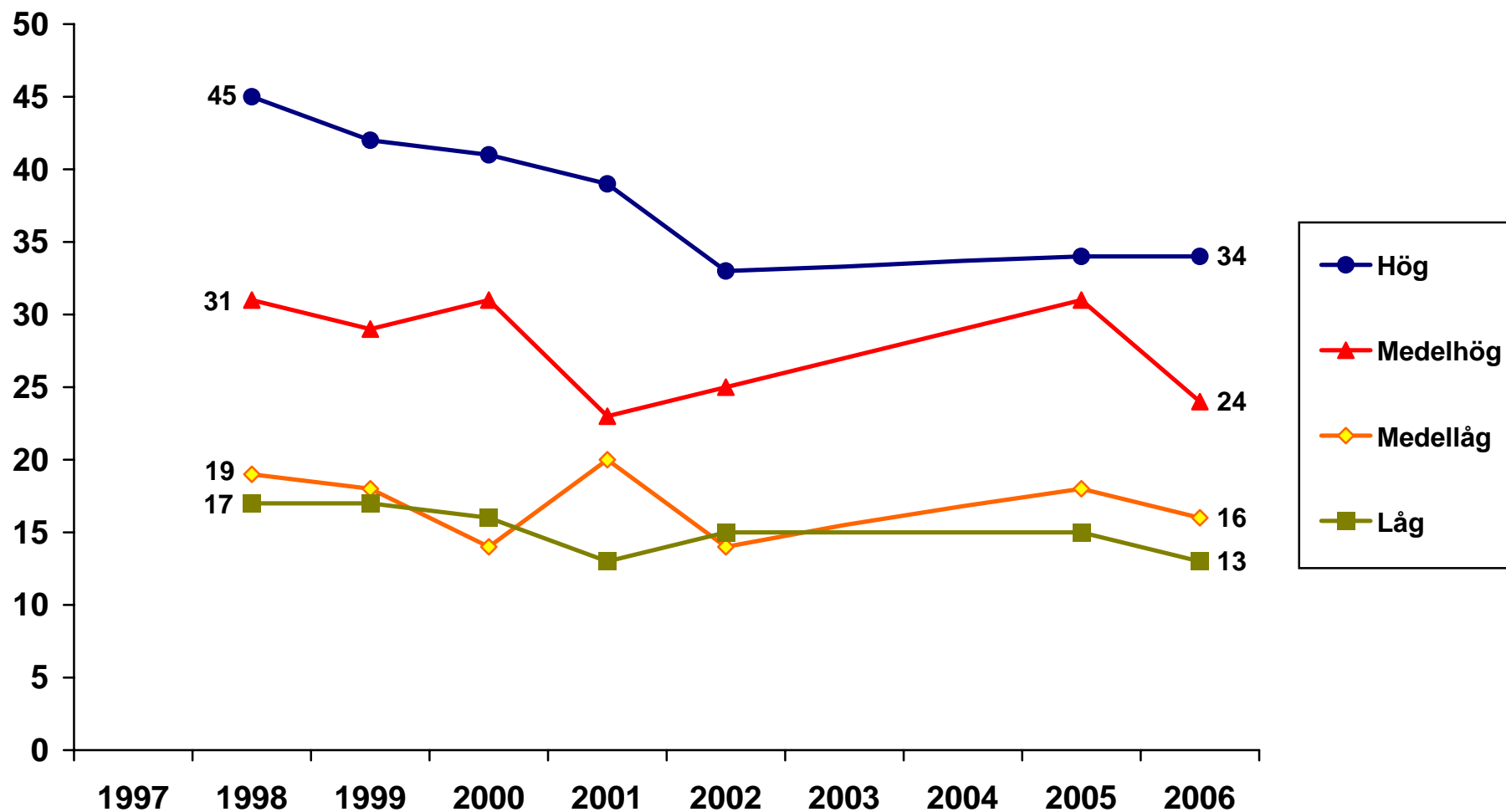

Data: Riks-SOM-undersökningen 1997-2006. *Huvudforskare:* Sören Holmberg, tel: 031 786 1227, e-post: soren.holmberg@pol.gu.se
All data bearbetad av Rudolf Antoni, SOM-institutet, Göteborgs universitet.

Andel som anser att EU-medlemskapet har inneburit stor eller viss förbättring för högre utbildning/forskning beroende på placering på vänster-höger skala 1998-2006 (procent)

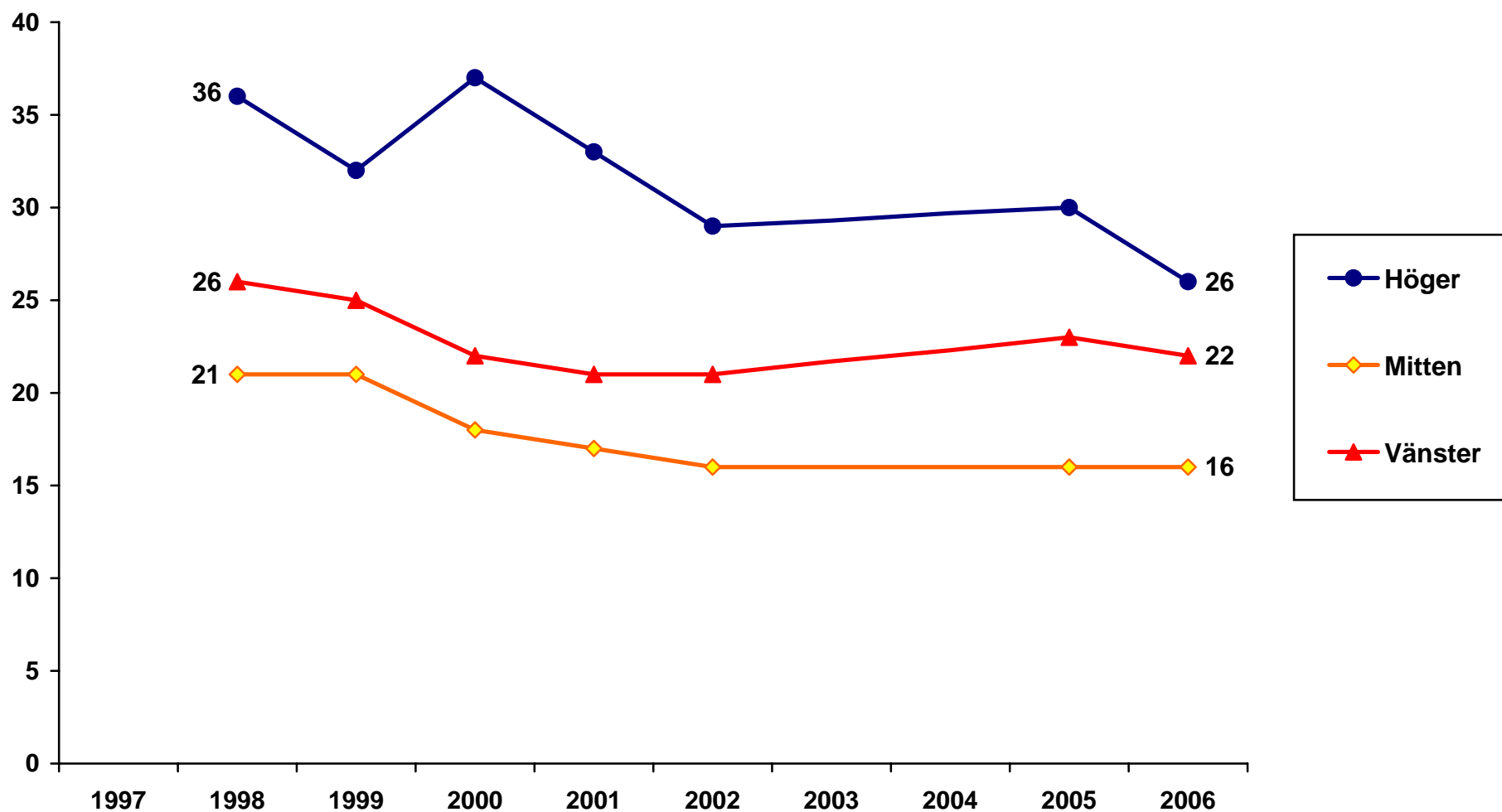

Data: Riks-SOM-undersökningen 1997-2006. *Huvudforskare:* Sören Holmberg, tel: 031 786 1227, e-post: soren.holmberg@pol.gu.se
All data bearbetad av Rudolf Antoni, SOM-institutet, Göteborgs universitet.

Andel som anser att EU-medlemskapet har inneburit stor eller viss förbättring för högre utbildning/forskning beroende på partisympati 1998-2006 (procent)

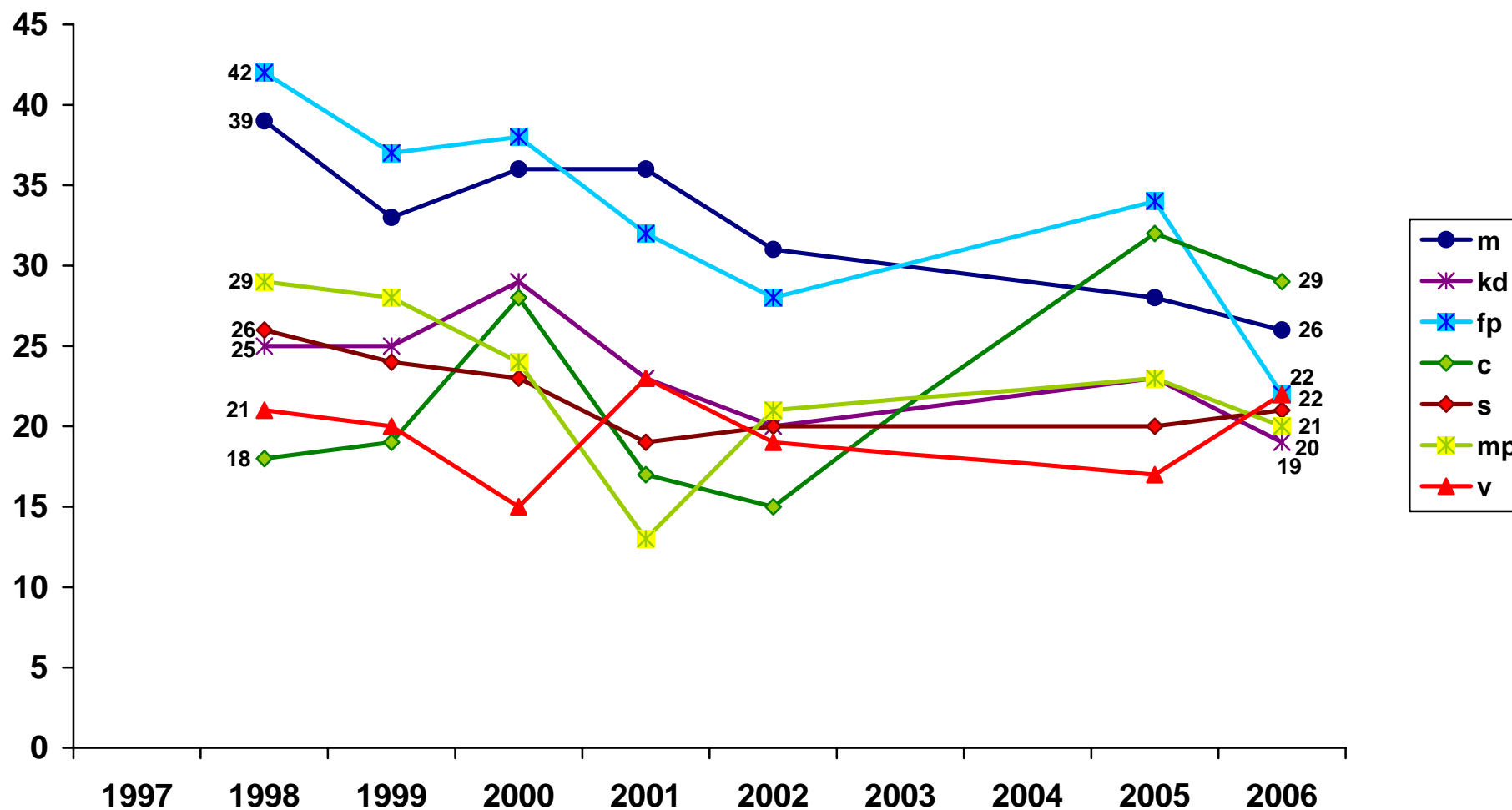

Data: Riks-SOM-undersökningen 1997-2006. *Huvudforskare:* Sören Holmberg, tel: 031 786 1227, e-post: soren.holmberg@pol.gu.se
 All data bearbetad av Rudolf Antoni, SOM-institutet, Göteborgs universitet.

Andel som anser att EU-medlemskapet har inneburit stor eller viss förbättring för högre utbildning/forskning beroende på inställningen till det svenska EU-medlemskapet 1998-2006 (procent)

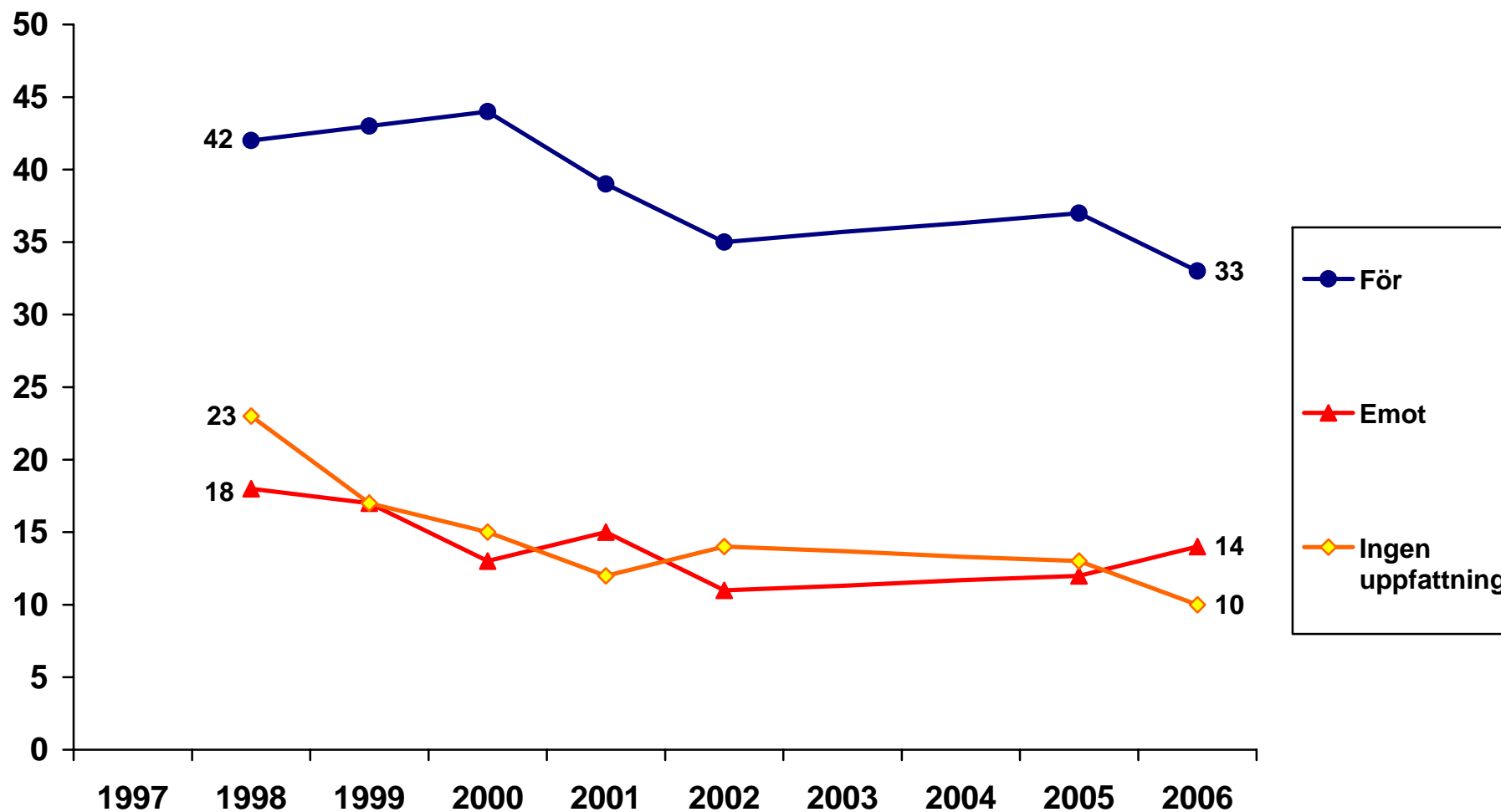

Data: Riks-SOM-undersökningen 1997-2006. *Huvudforskare:* Sören Holmberg, tel: 031 786 1227, e-post: soren.holmberg@pol.gu.se
All data bearbetad av Rudolf Antoni, SOM-institutet, Göteborgs universitet.

Andel som anser att EU-medlemskapet har inneburit stor eller viss förbättring för jordbruket 1997-2006 (procent)

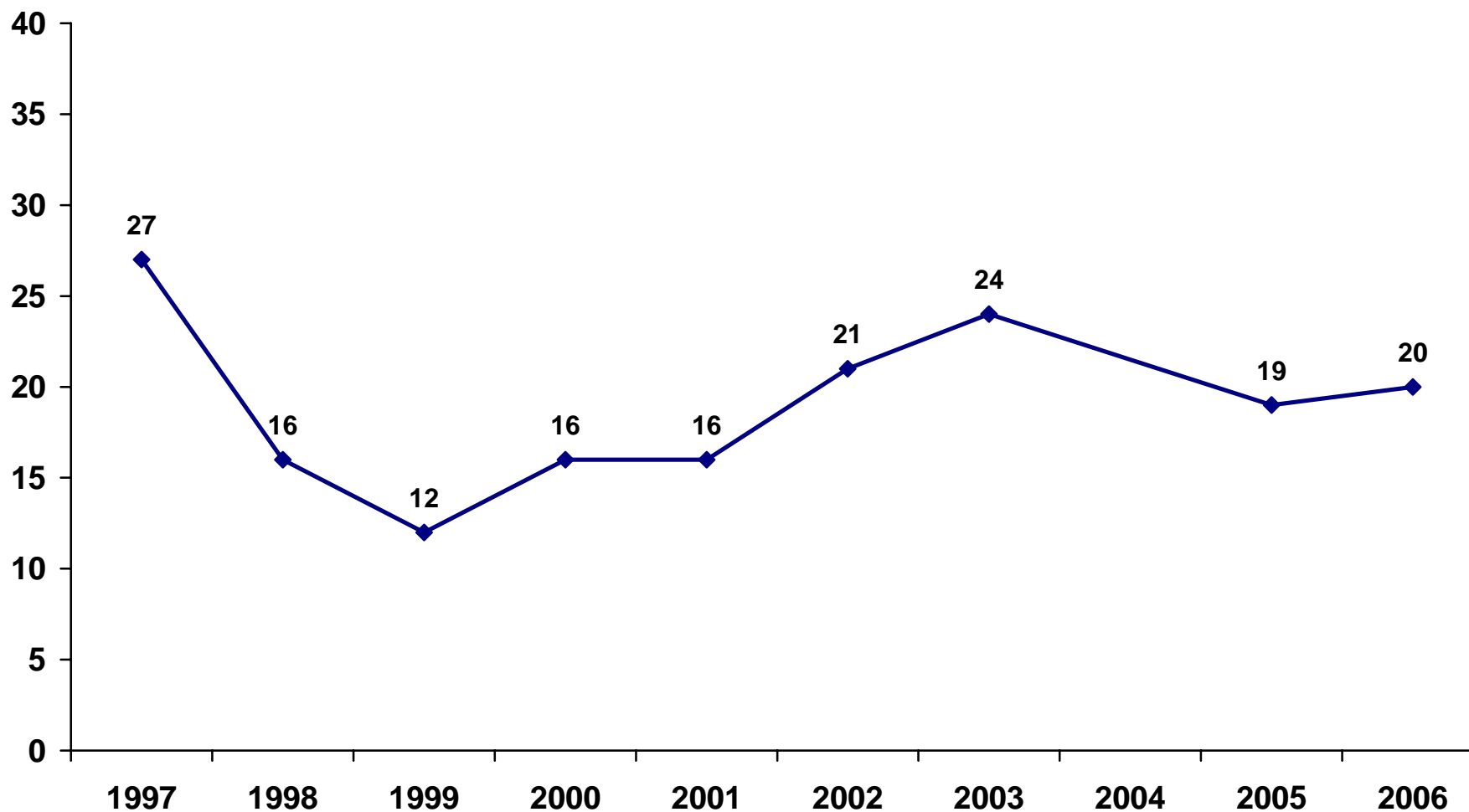

Data: Riks-SOM-undersökningen 1997-2006. *Huvudforskare:* Sören Holmberg, tel: 031 786 1227, e-post: soren.holmberg@pol.gu.se
All data bearbetad av Rudolf Antoni, SOM-institutet, Göteborgs universitet.

Andel som anser att EU-medlemskapet har inneburit stor eller viss förbättring för jordbruket bland kvinnor och män 1997-2006 (procent)

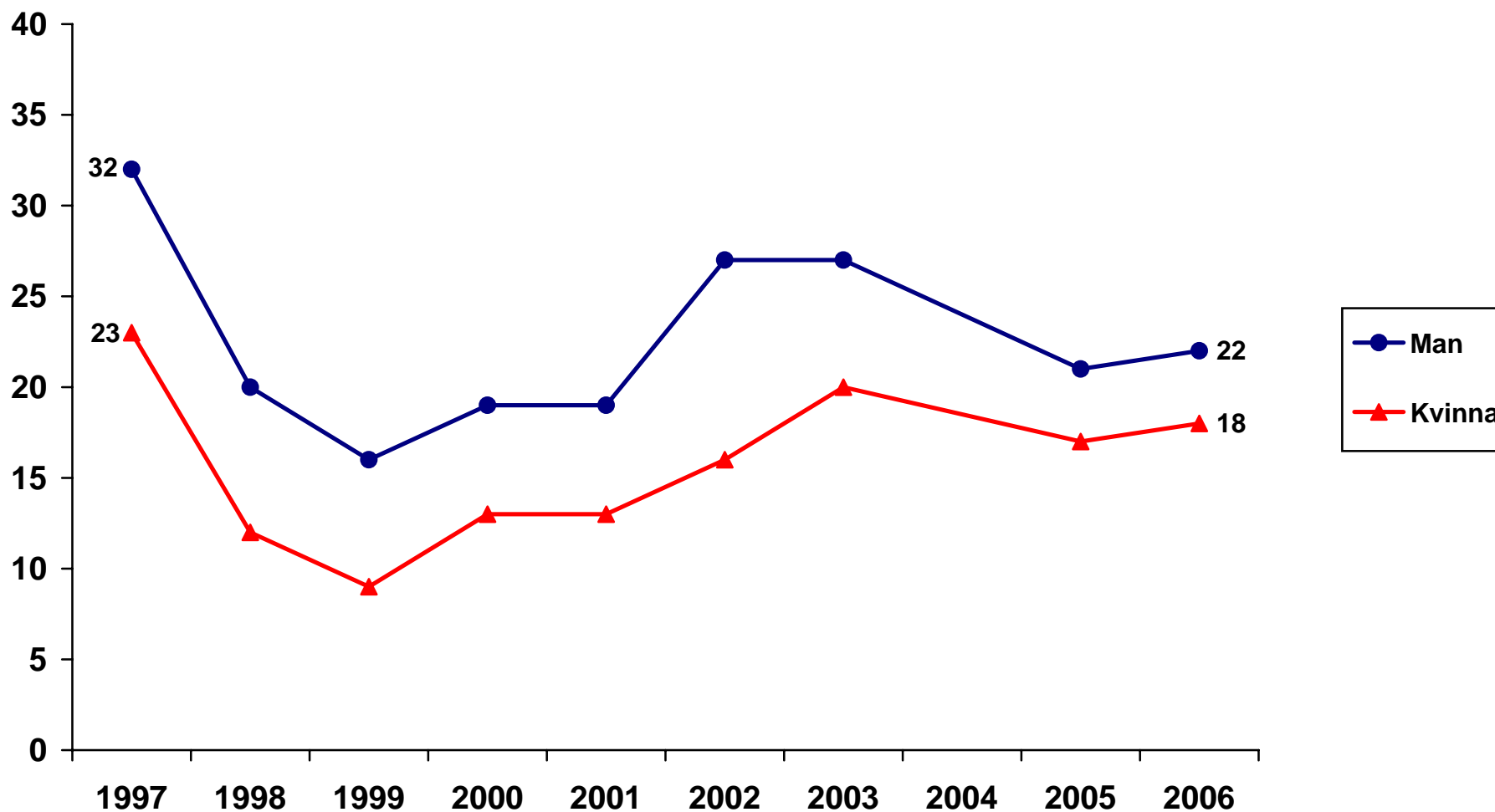

Data: Riks-SOM-undersökningen 1997-2006. *Huvudforskare:* Sören Holmberg, tel: 031 786 1227, e-post: soren.holmberg@pol.gu.se
All data bearbetad av Rudolf Antoni, SOM-institutet, Göteborgs universitet.

Andel som anser att EU-medlemskapet har inneburit stor eller viss förbättring för jordbruket beroende på ålder 1997-2006 (procent)

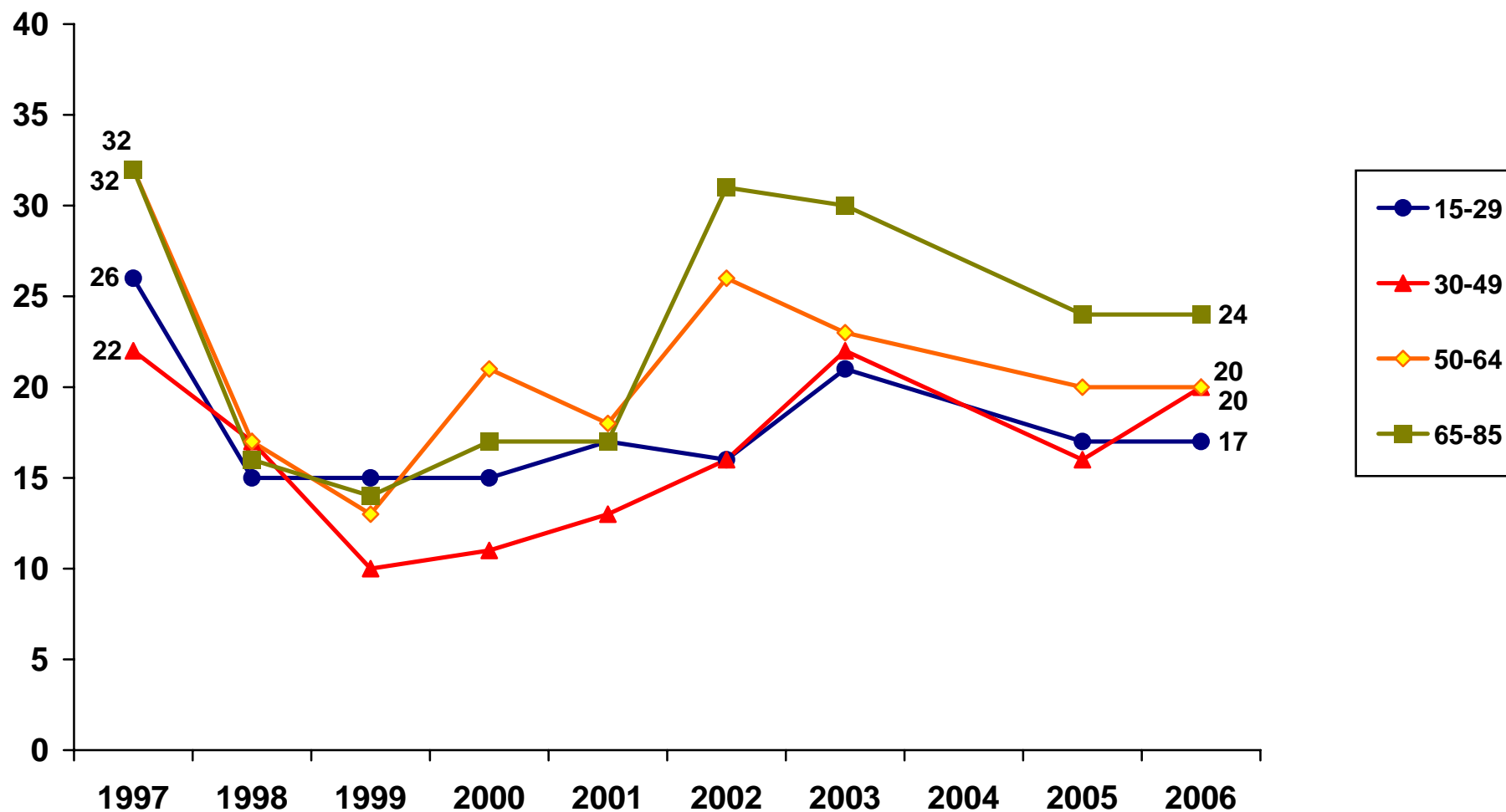

Data: Riks-SOM-undersökningen 1997-2006. Huvudforskare: Sören Holmberg, tel: 031 786 1227, e-post: soren.holmberg@pol.gu.se
All data bearbetad av Rudolf Antoni, SOM-institutet, Göteborgs universitet.

Andel som anser att EU-medlemskapet har inneburit stor eller viss förbättring för jordbruket beroende på utbildning 1997-2006 (procent)

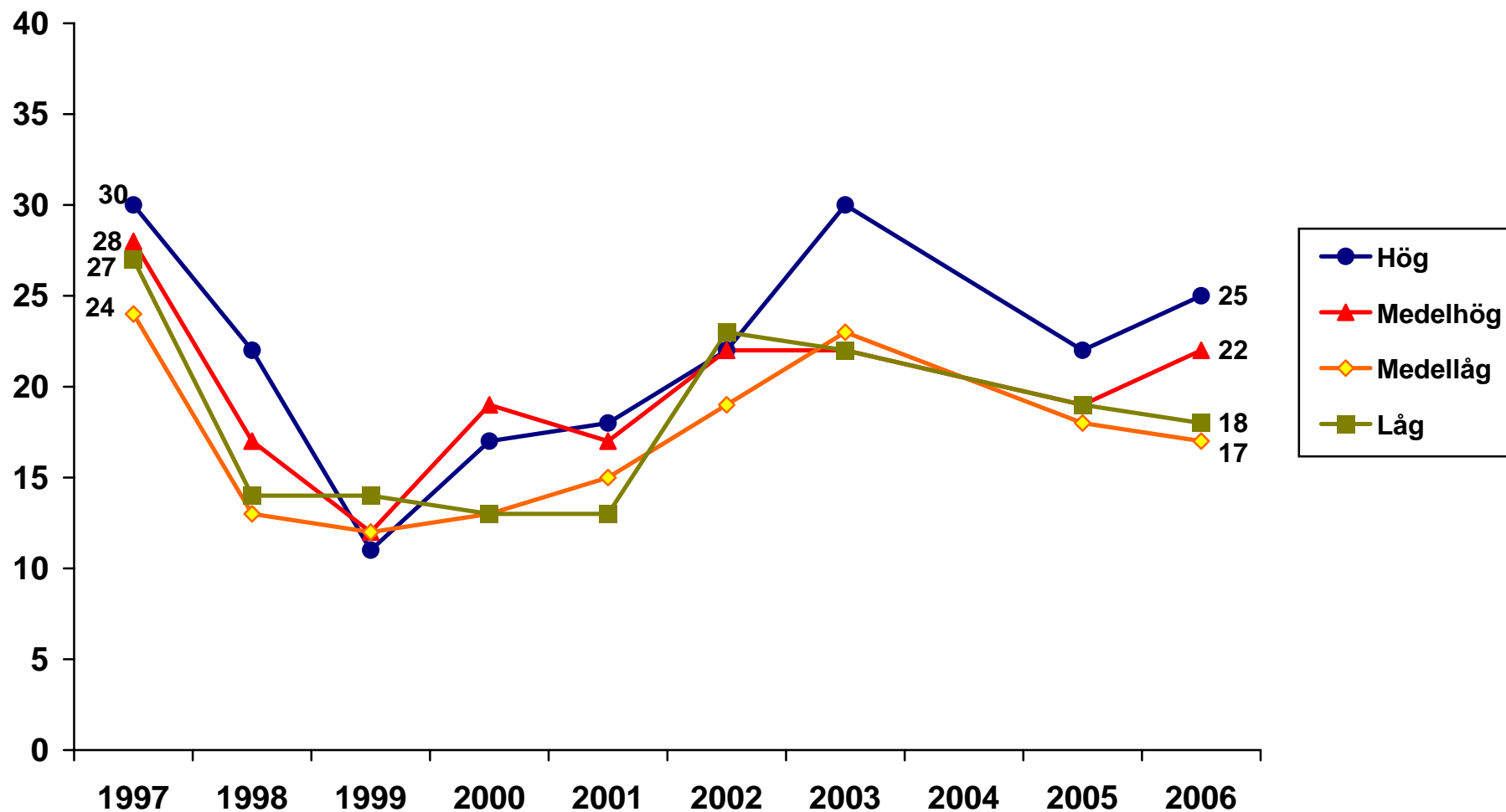

Data: Riks-SOM-undersökningen 1997-2006. *Huvudforskare:* Sören Holmberg, tel: 031 786 1227, e-post: soren.holmberg@pol.gu.se
All data bearbetad av Rudolf Antoni, SOM-institutet, Göteborgs universitet.

Andel som anser att EU-medlemskapet har inneburit stor eller viss förbättring för jordbruket beroende på placering på vänster-höger skala 1997-2006 (procent)

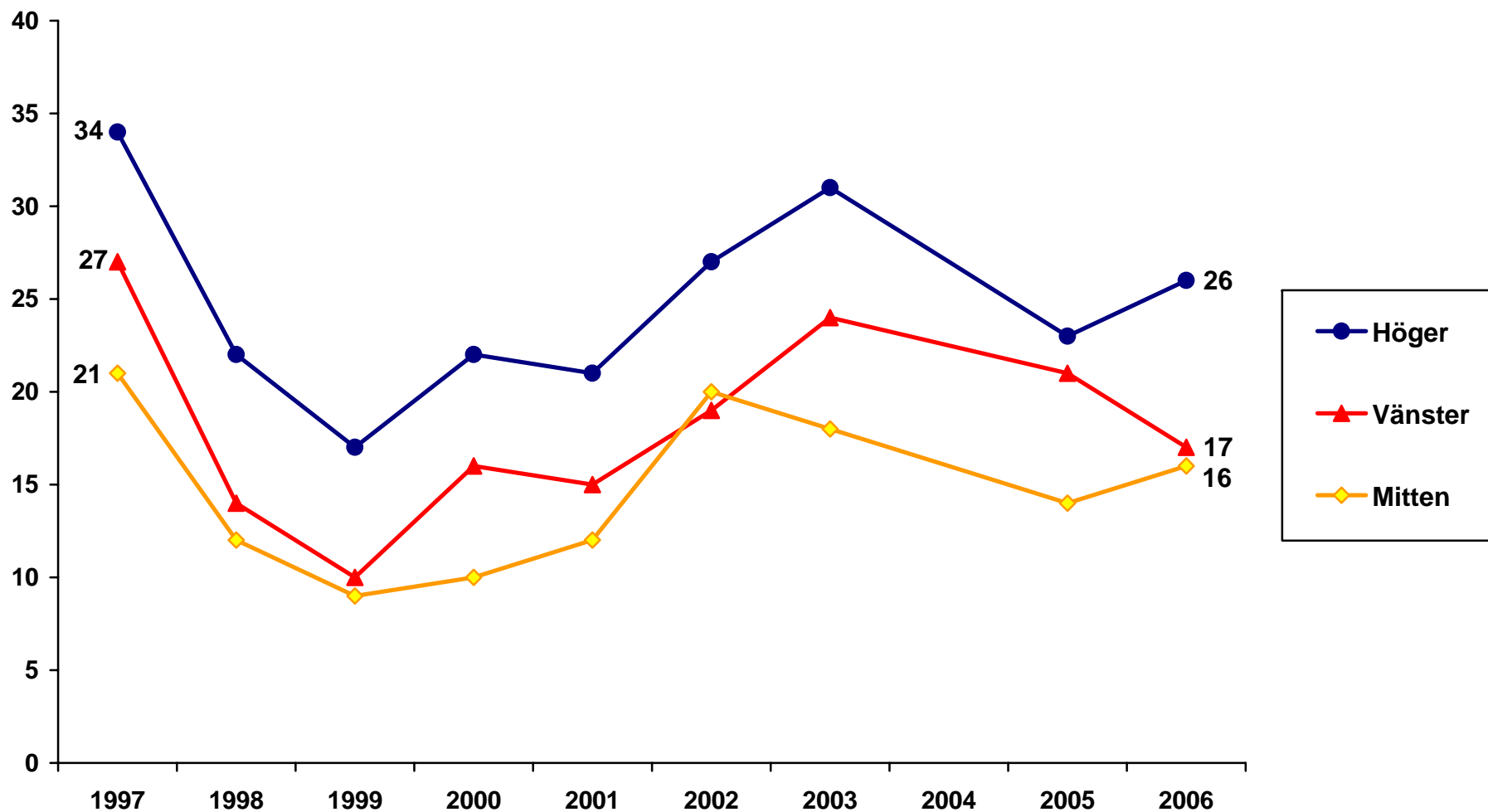

Data: Riks-SOM-undersökningen 1997-2006. **Huvudforskare:** Sören Holmberg, tel: 031 786 1227, e-post: soren.holmberg@pol.gu.se
All data bearbetad av Rudolf Antoni, SOM-institutet, Göteborgs universitet.

Andel som anser att EU-medlemskapet har inneburit stor eller viss förbättring för jordbruket beroende på partisympati 1997-2006 (procent)

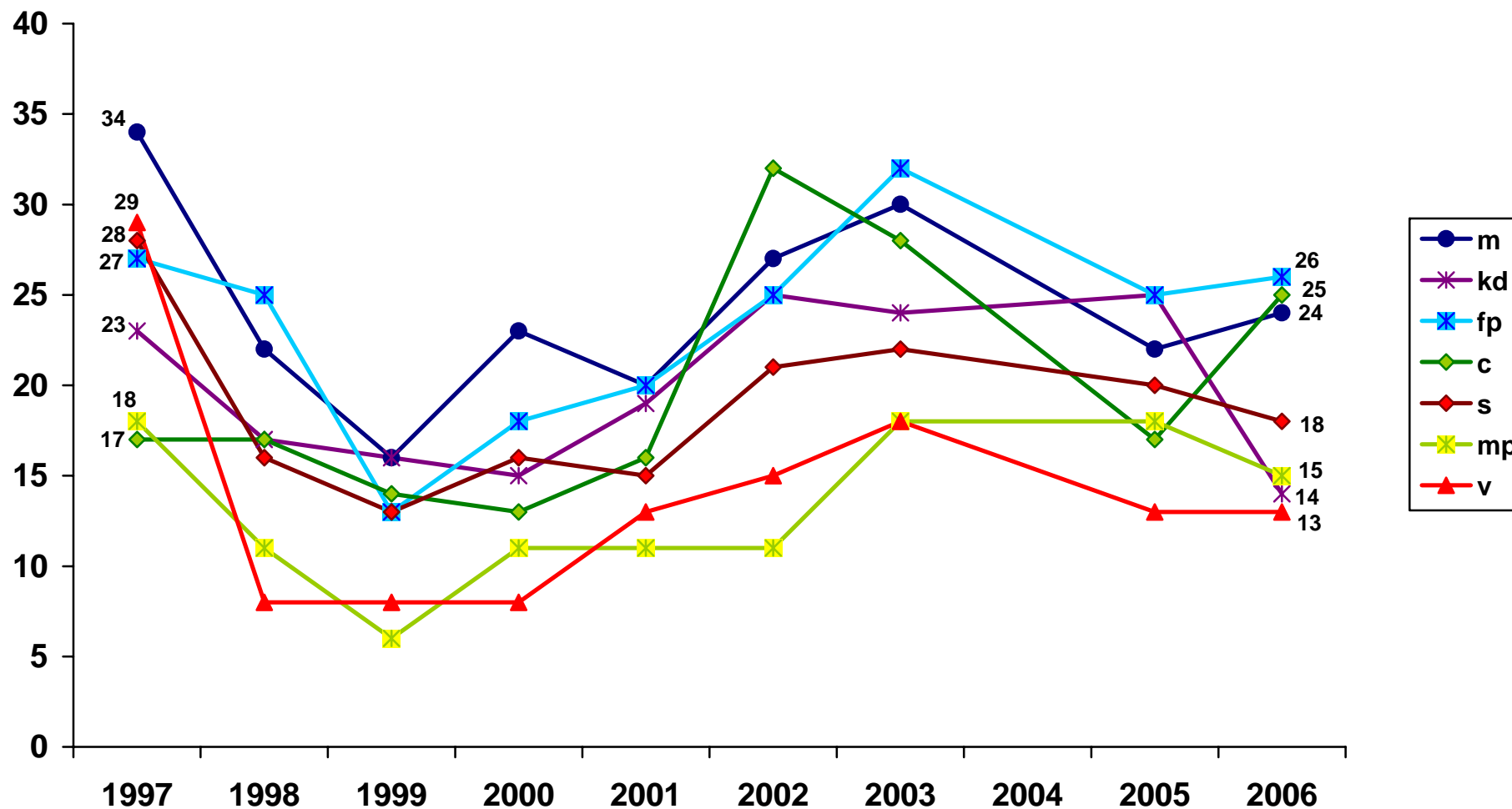

Data: Riks-SOM-undersökningen 1997-2006. Huvudforskare: Sören Holmberg, tel: 031 786 1227, e-post: soren.holmberg@pol.gu.se
 All data bearbetad av Rudolf Antoni, SOM-institutet, Göteborgs universitet.

Andel som anser att EU-medlemskapet har inneburit stor eller viss förbättring för jordbruket beroende på inställningen till det svenska EU-medlemskapet 1997-2006 (procent)

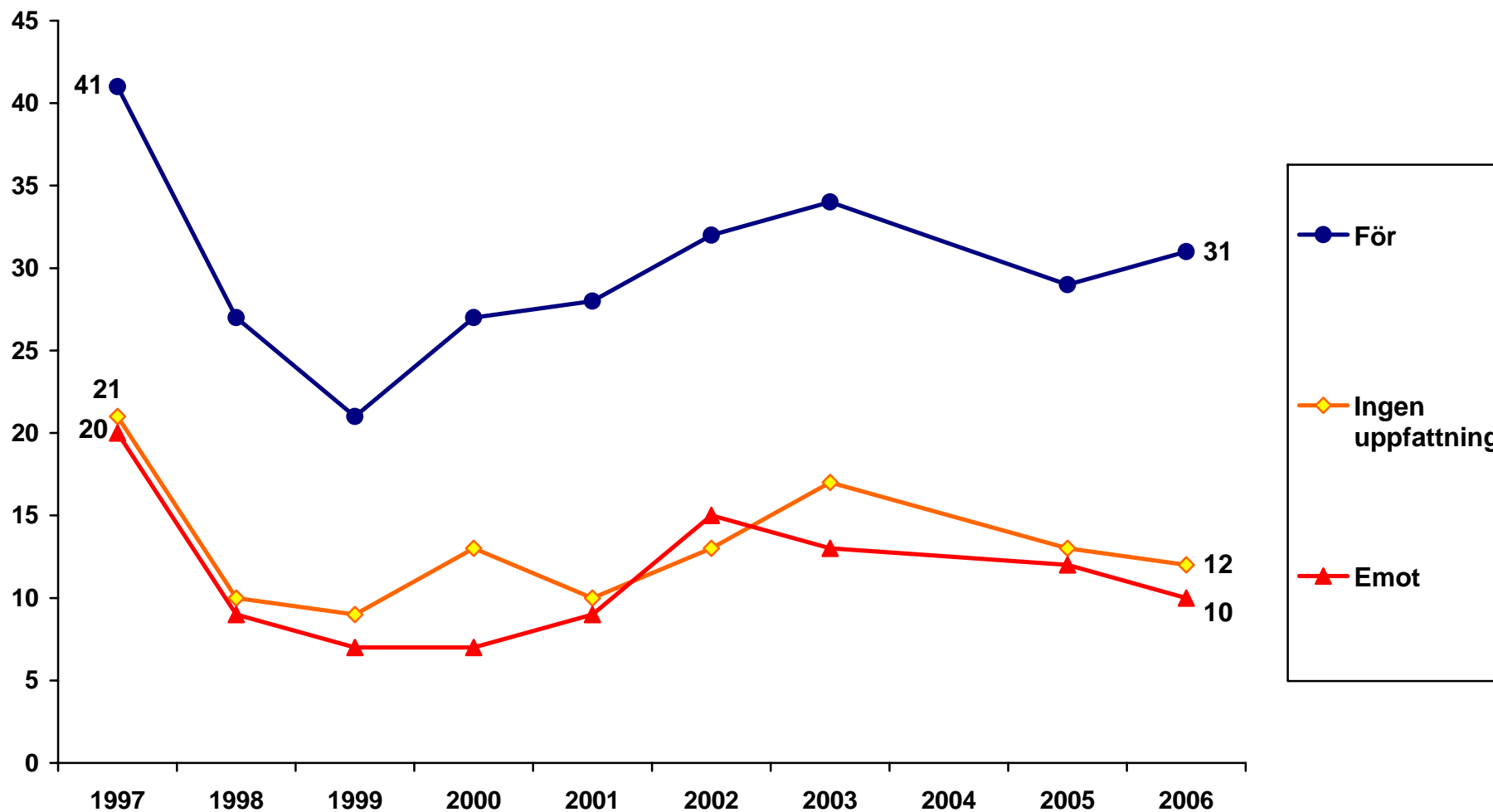

Data: Riks-SOM-undersökningen 1997-2006. *Huvudforskare:* Sören Holmberg, tel: 031 786 1227, e-post: soren.holmberg@pol.gu.se
All data bearbetad av Rudolf Antoni, SOM-institutet, Göteborgs universitet.

Andel som anser att EU-medlemskapet har inneburit stor eller viss förbättring för miljön 1997-2006 (procent)

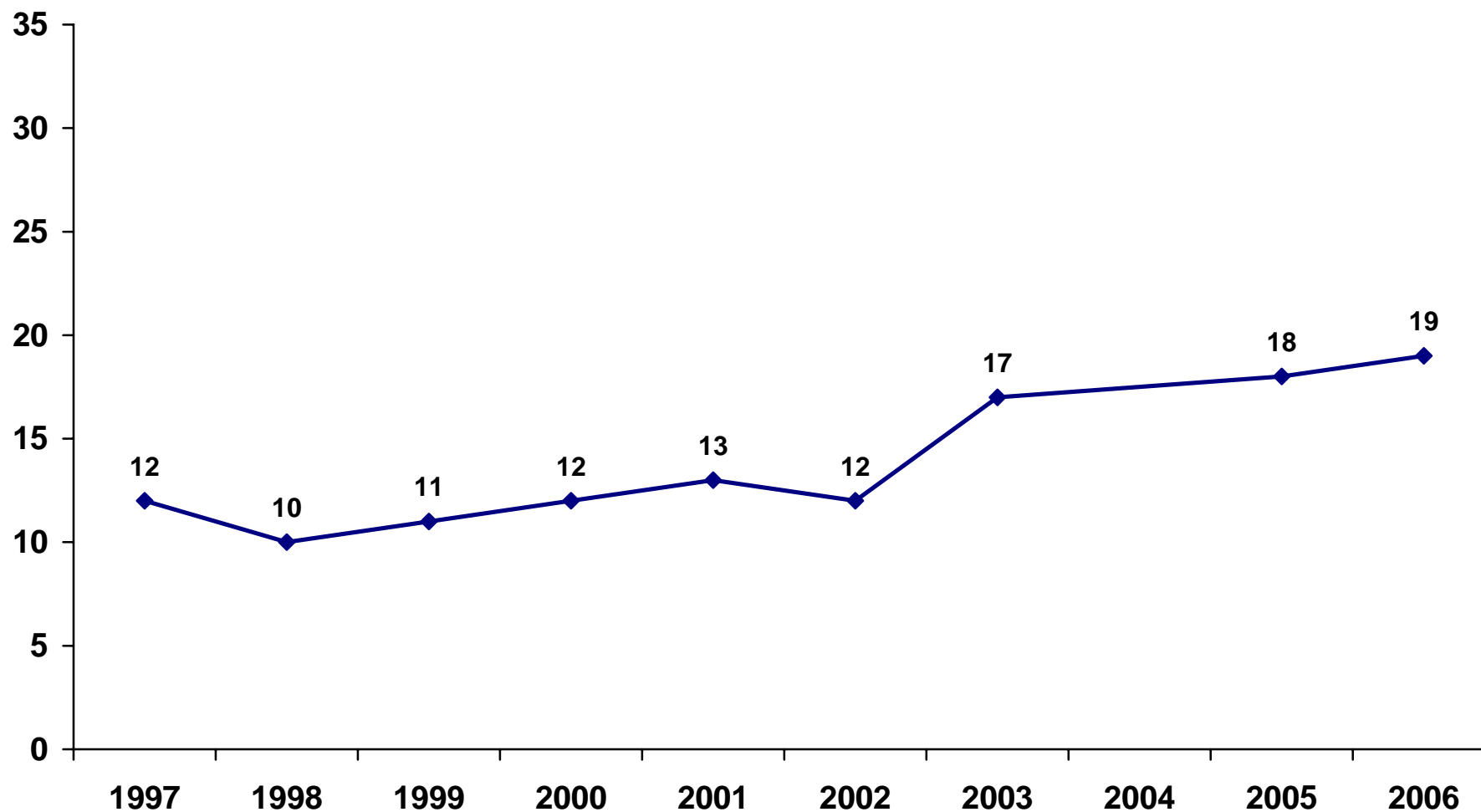

Data: Riks-SOM-undersökningen 1997-2006. *Huvudforskare:* Sören Holmberg, tel: 031 786 1227, e-post: soren.holmberg@pol.gu.se
All data bearbetad av Rudolf Antoni, SOM-institutet, Göteborgs universitet.

Andel som anser att EU-medlemskapet har inneburit stor eller viss förbättring för miljön bland kvinnor och män 1997-2006 (procent)

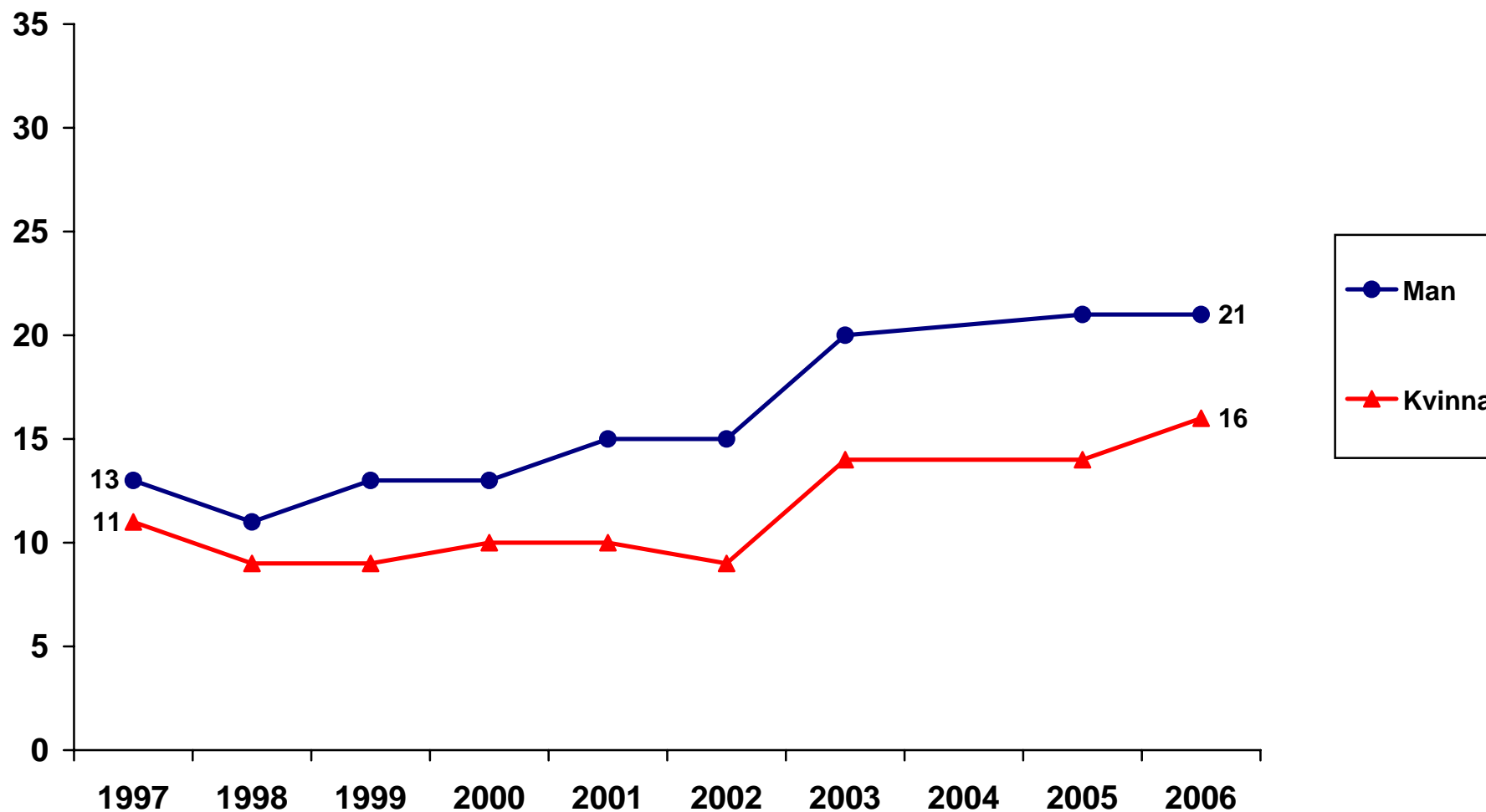

Data: Riks-SOM-undersökningen 1997-2006. *Huvudforskare:* Sören Holmberg, tel: 031 786 1227, e-post: soren.holmberg@pol.gu.se
All data bearbetad av Rudolf Antoni, SOM-institutet, Göteborgs universitet.

Andel som anser att EU-medlemskapet har inneburit stor eller viss förbättring för miljön beroende på ålder 1997-2006 (procent)

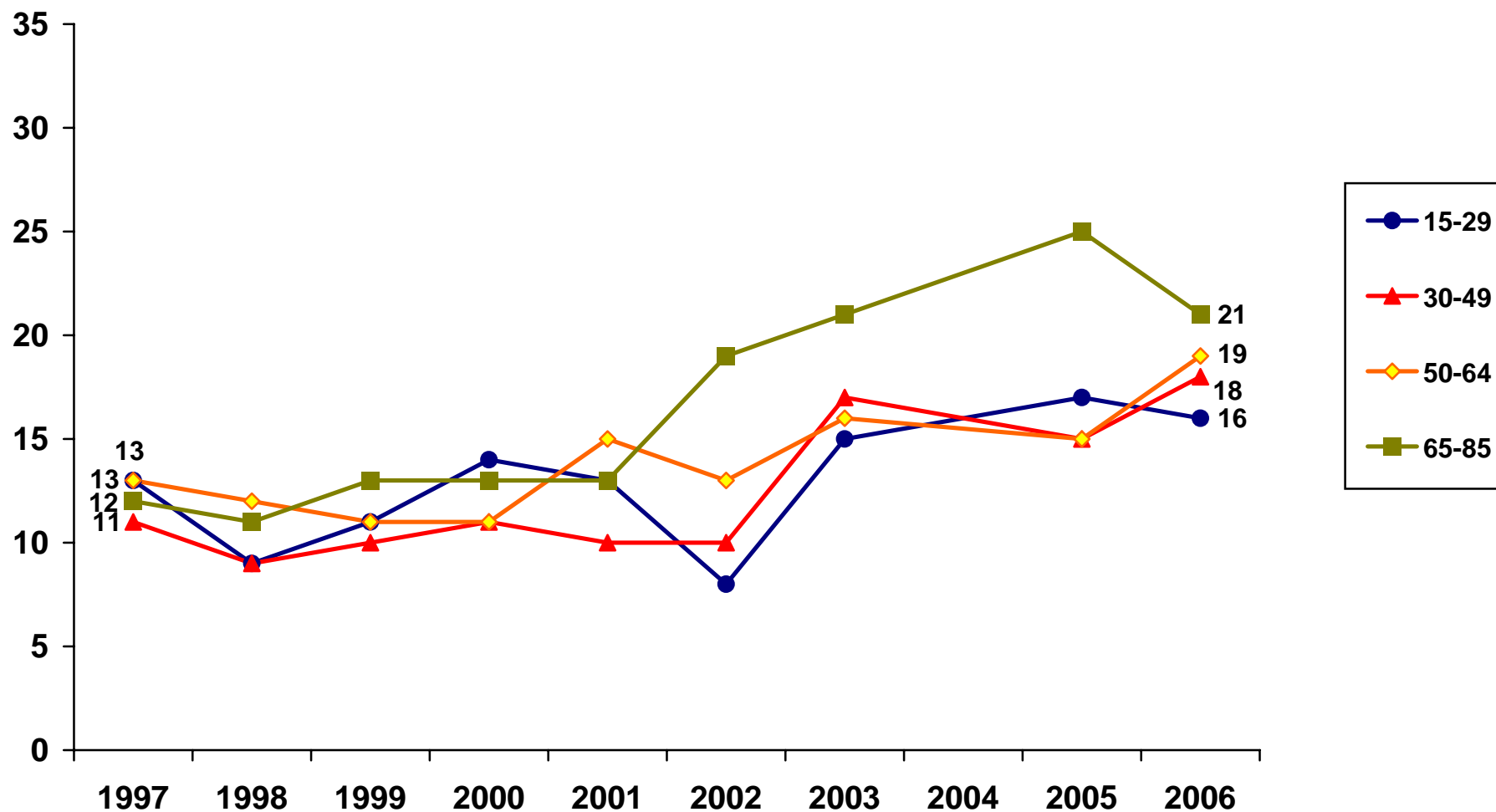

Data: Riks-SOM-undersökningen 1997-2006. *Huvudforskare:* Sören Holmberg, tel: 031 786 1227, e-post: soren.holmberg@pol.gu.se
All data bearbetad av Rudolf Antoni, SOM-institutet, Göteborgs universitet.

Andel som anser att EU-medlemskapet har inneburit stor eller viss förbättring för miljön beroende på utbildning 1997-2006 (procent)

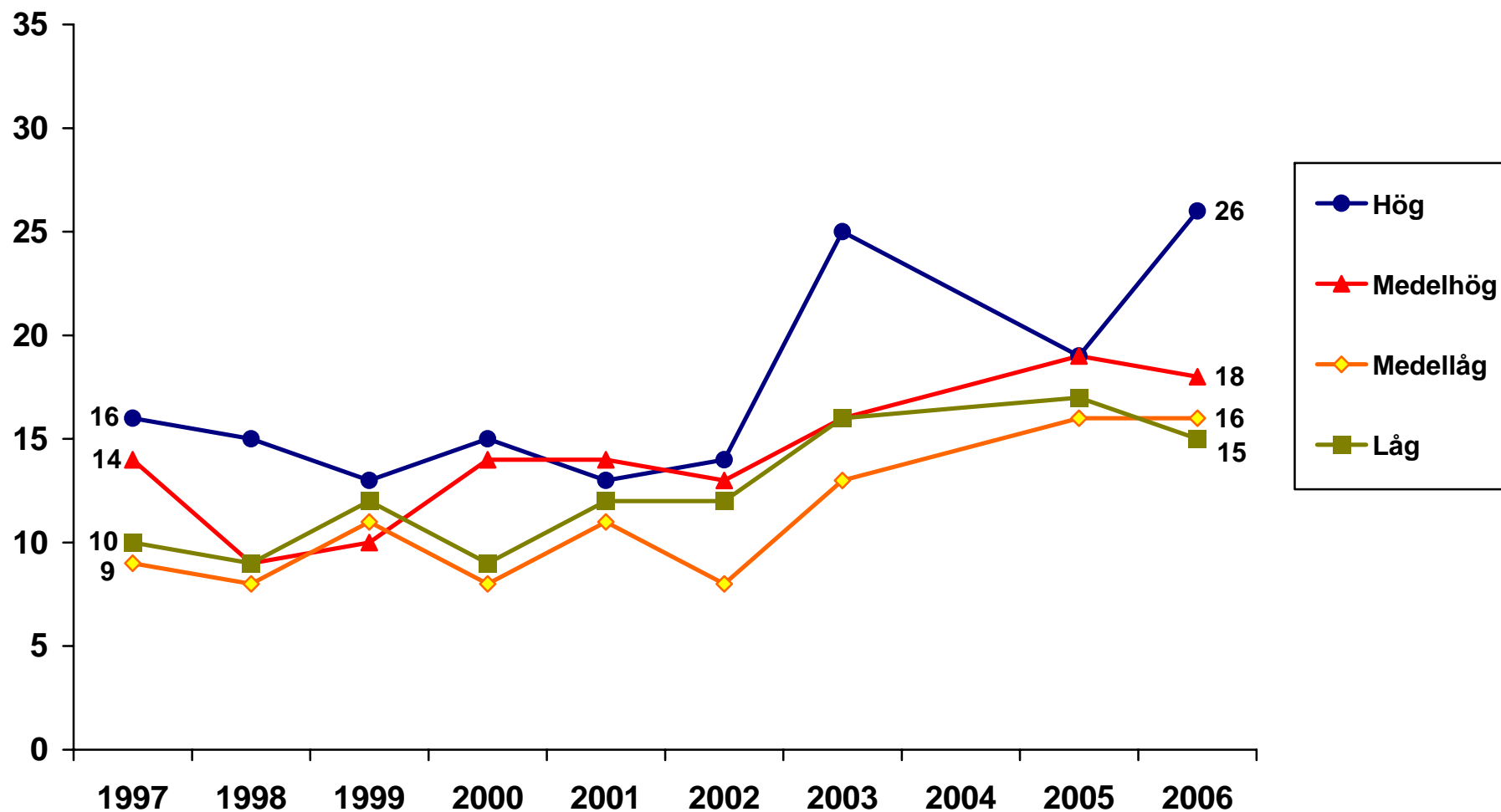

Data: Riks-SOM-undersökningen 1997-2006. *Huvudforskare:* Sören Holmberg, tel: 031 786 1227, e-post: soren.holmberg@pol.gu.se
All data bearbetad av Rudolf Antoni, SOM-institutet, Göteborgs universitet.

Andel som anser att EU-medlemskapet har inneburit stor eller viss förbättring för miljön beroende på placering på vänster-högerskala 1997-2006 (procent)

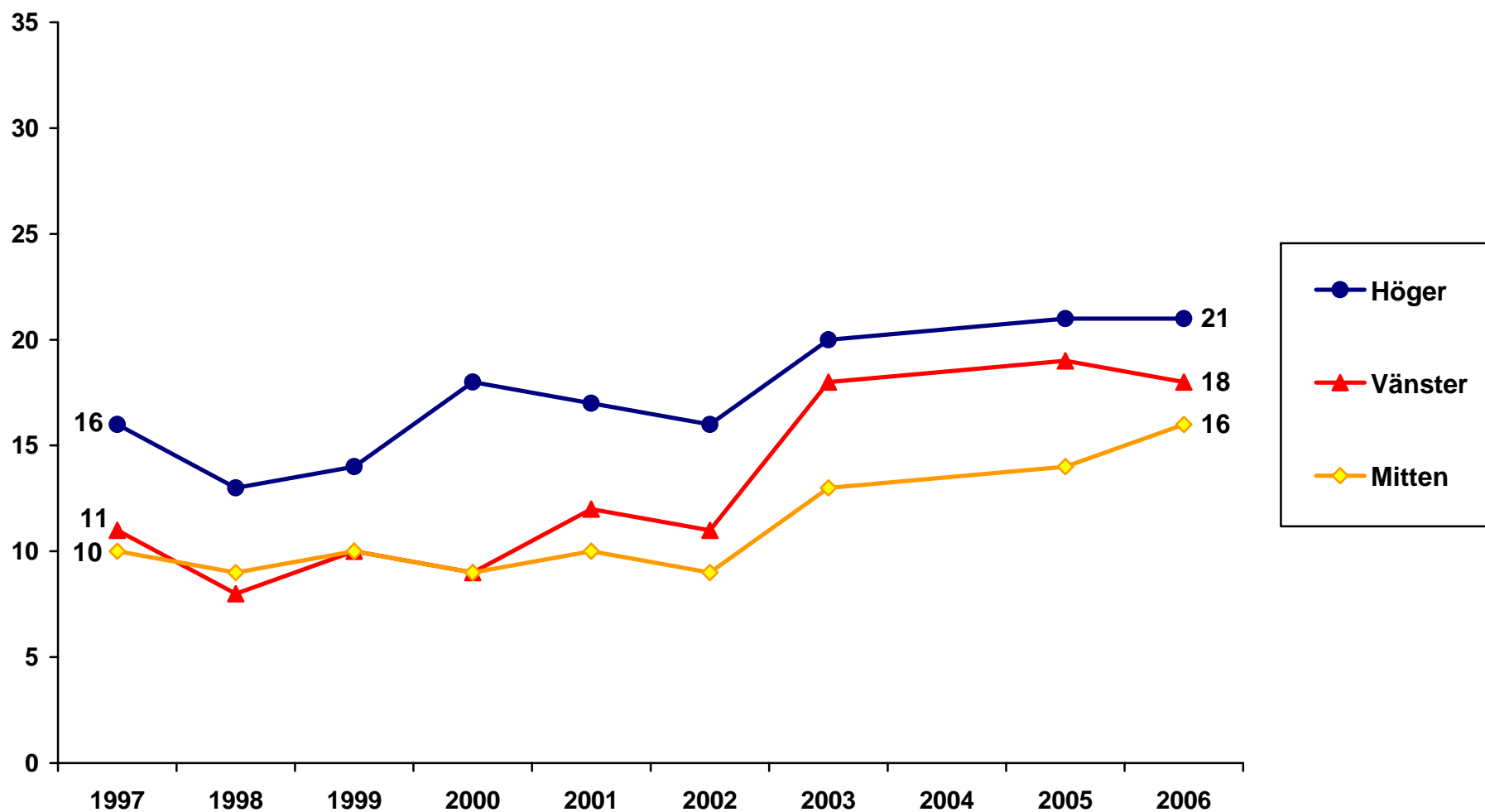

Data: Riks-SOM-undersökningen 1997-2006. **Huvudforskare:** Sören Holmberg, tel: 031 786 1227, e-post: soren.holmberg@pol.gu.se
All data bearbetad av Rudolf Antoni, SOM-institutet, Göteborgs universitet.

Andel som anser att EU-medlemskapet har inneburit stor eller viss förbättring för miljön beroende på partisympati 1997-2006 (procent)

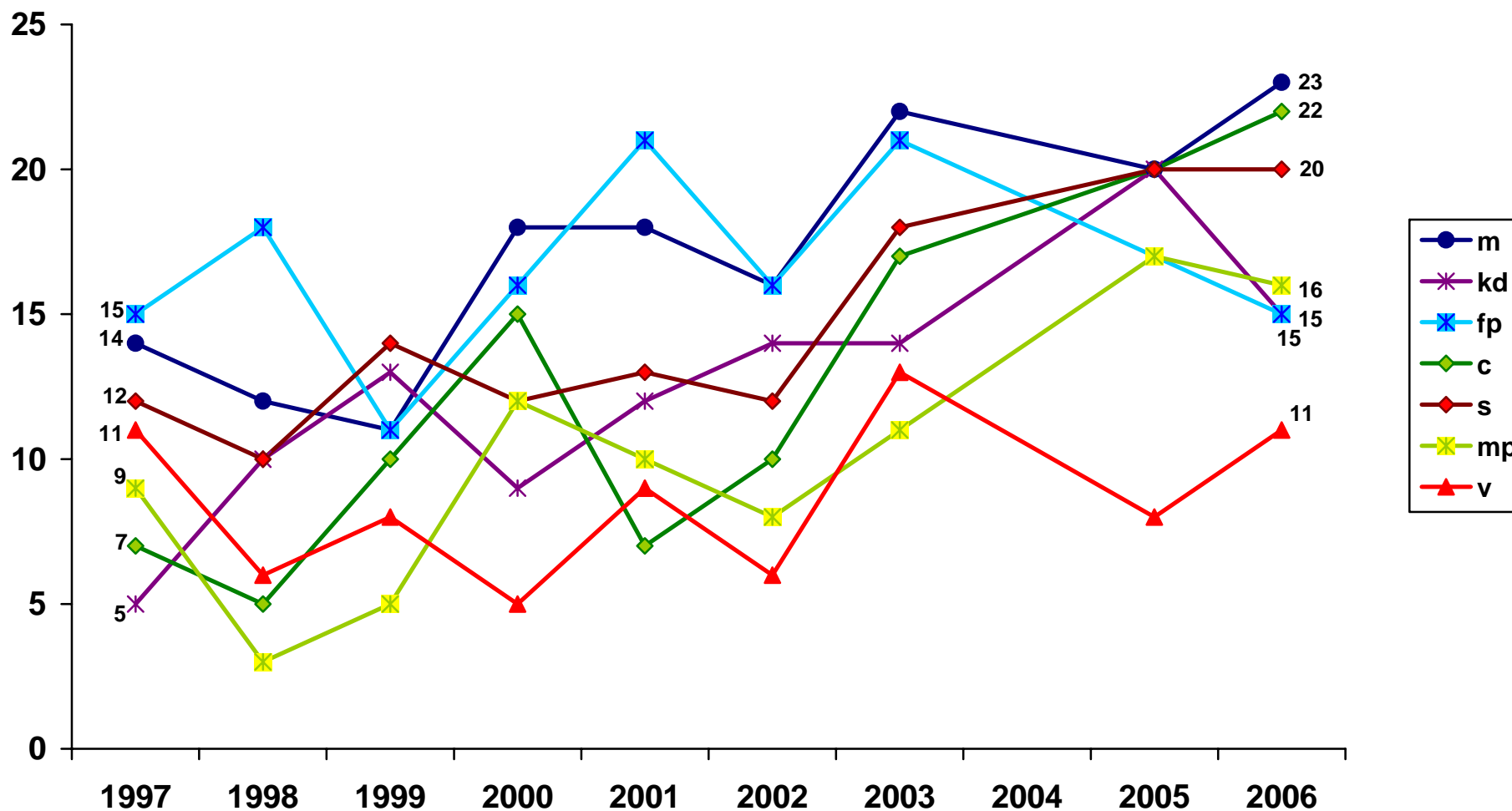

Data: Riks-SOM-undersökningen 1997-2006. Huvudforskare: Sören Holmberg, tel: 031 786 1227, e-post: soren.holmberg@pol.gu.se
 All data bearbetad av Rudolf Antoni, SOM-institutet, Göteborgs universitet.

Andel som anser att EU-medlemskapet har inneburit stor eller viss förbättring för miljön beroende på inställningen till det svenska EU-medlemskapet 1997-2006 (procent)

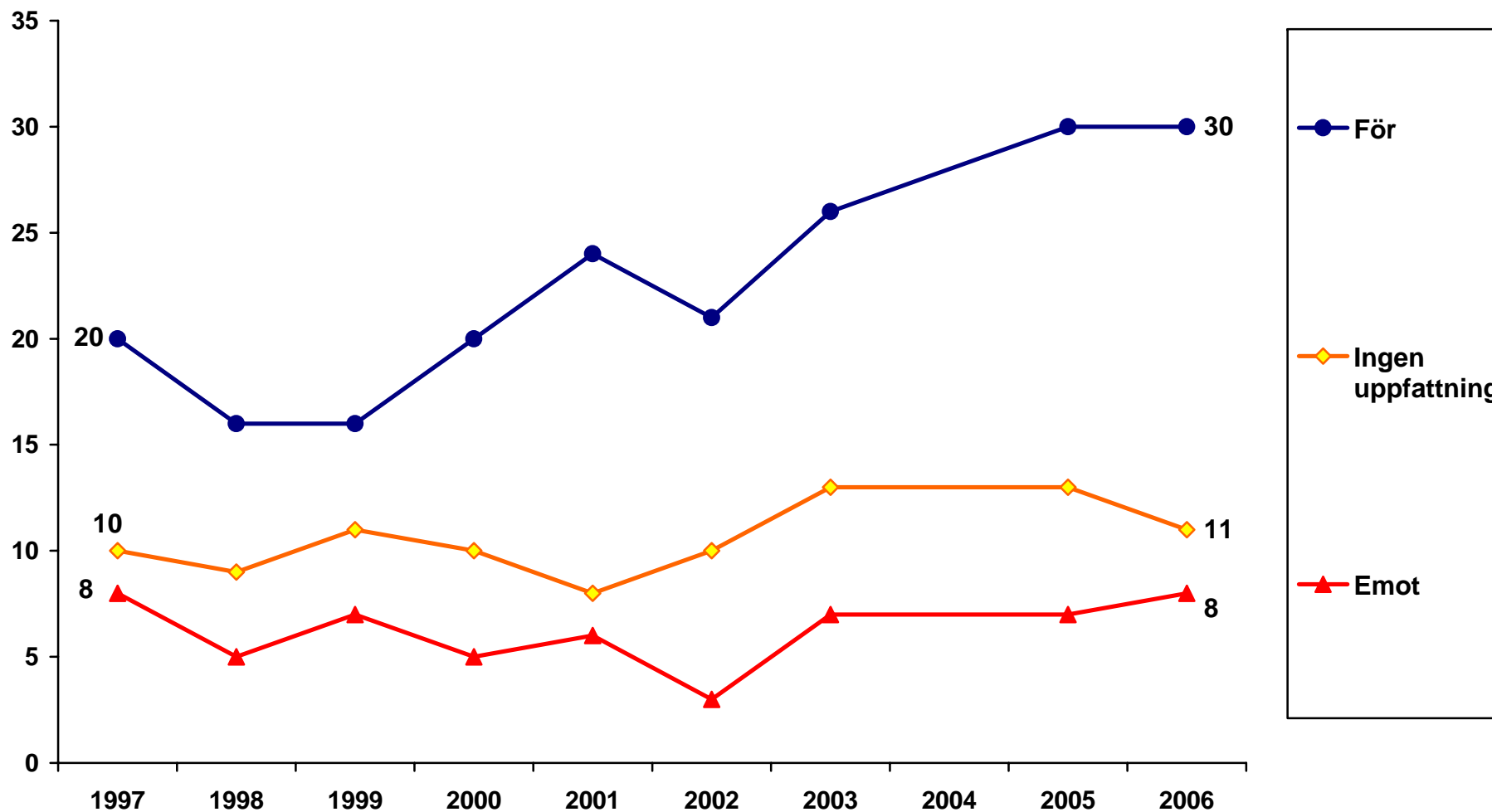

Data: Riks-SOM-undersökningen 1997-2006. *Huvudforskare:* Sören Holmberg, tel: 031 786 1227, e-post: soren.holmberg@pol.gu.se
All data bearbetad av Rudolf Antoni, SOM-institutet, Göteborgs universitet.

Andel som anser att EU-medlemskapet har inneburit stor eller viss förbättring för brottsbekämpningen 1997-2006 (procent)

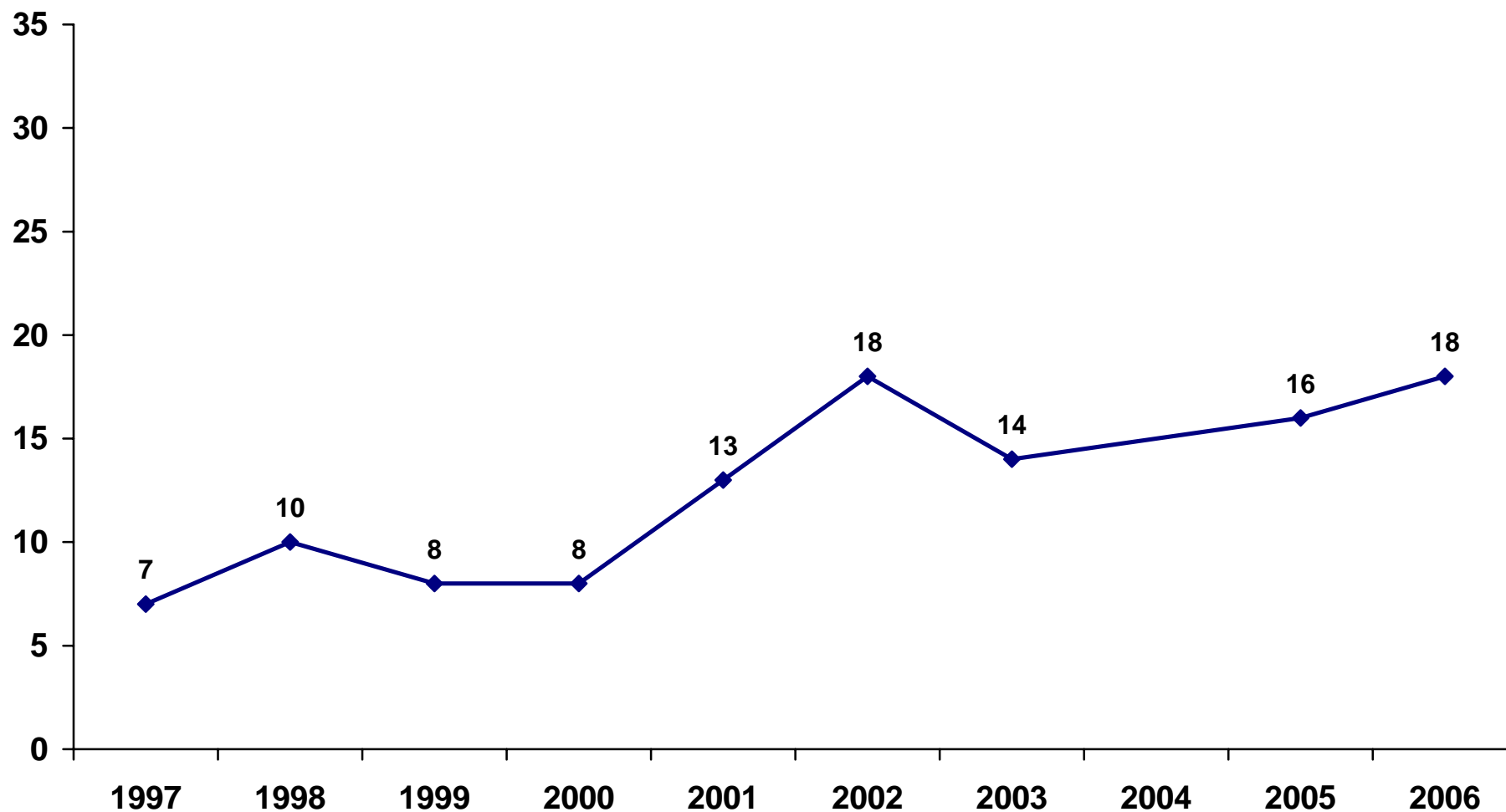

Data: Riks-SOM-undersökningen 1997-2006. *Huvudforskare:* Sören Holmberg, tel: 031 786 1227, e-post: soren.holmberg@pol.gu.se
All data bearbetad av Rudolf Antoni, SOM-institutet, Göteborgs universitet.

Andel som anser att EU-medlemskapet har inneburit stor eller viss förbättring för brottsbekämpningen bland kvinnor och män 1997-2006 (procent)

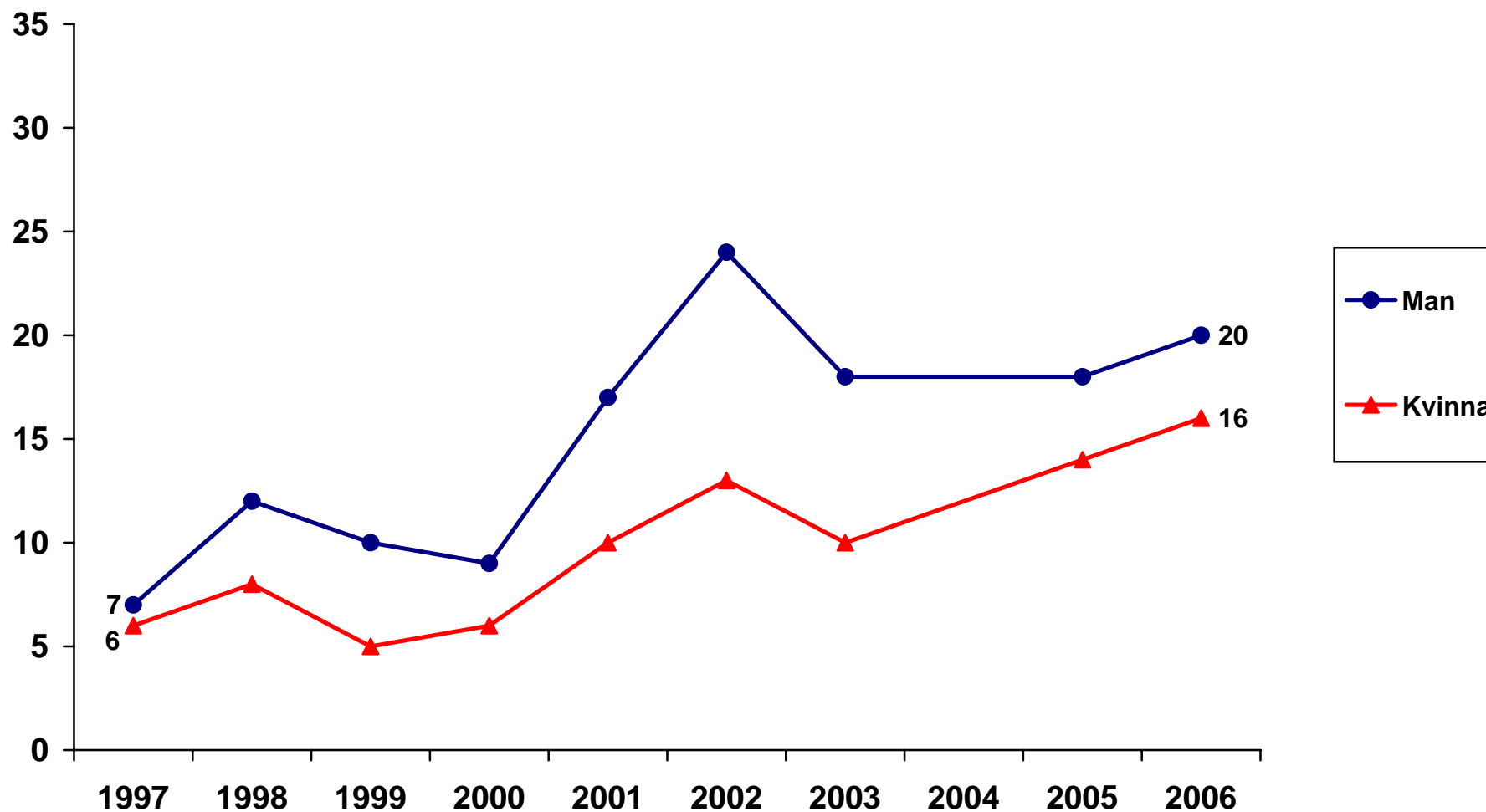

Data: Riks-SOM-undersökningen 1997-2006. *Huvudforskare:* Sören Holmberg, tel: 031 786 1227, e-post: soren.holmberg@pol.gu.se
All data bearbetad av Rudolf Antoni, SOM-institutet, Göteborgs universitet.

Andel som anser att EU-medlemskapet har inneburit stor eller viss förbättring för brottsbekämpningen beroende på ålder 1997-2006 (procent)

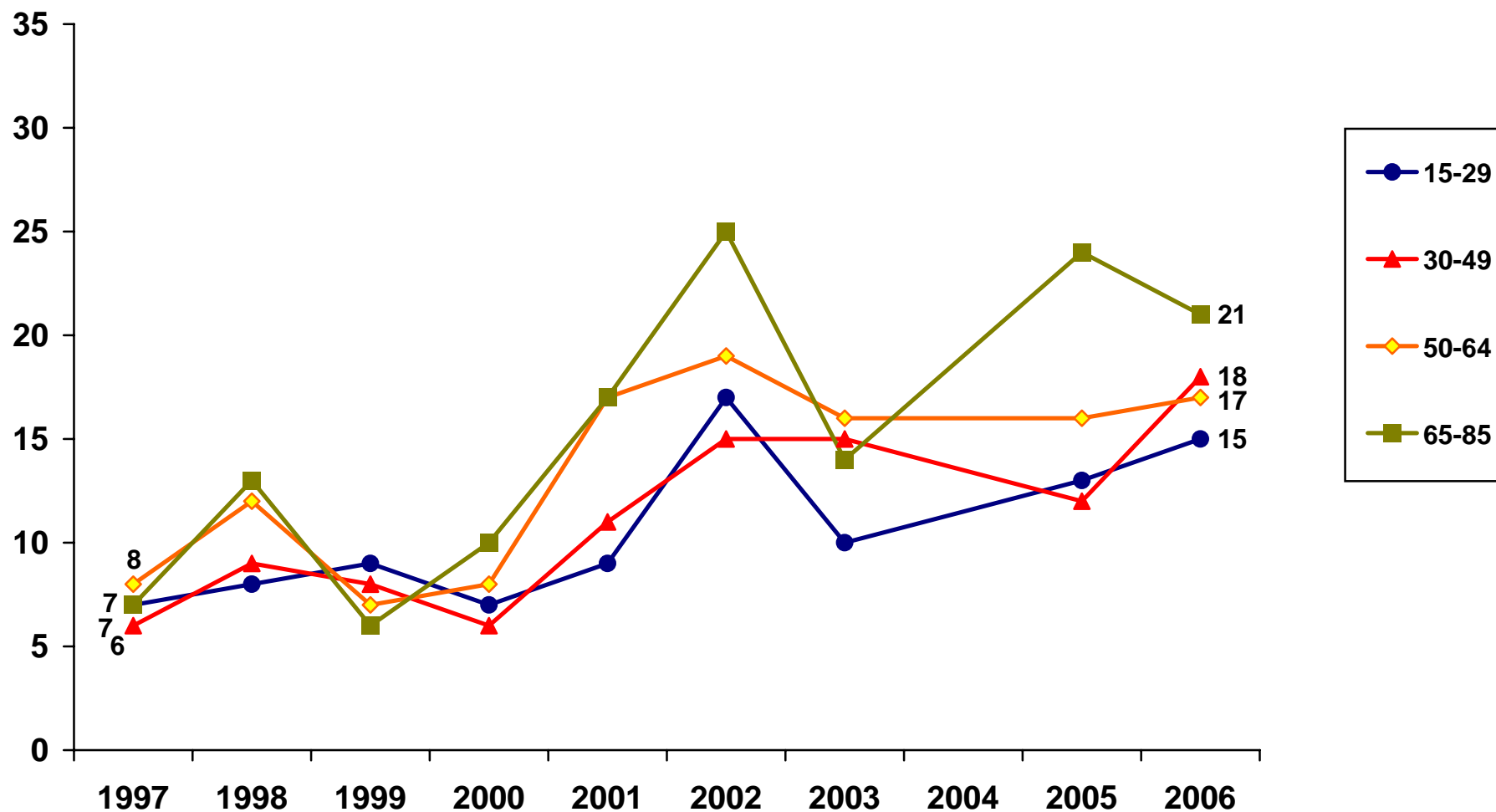

Data: Riks-SOM-undersökningen 1997-2006. Huvudforskare: Sören Holmberg, tel: 031 786 1227, e-post: soren.holmberg@pol.gu.se
All data bearbetad av Rudolf Antoni, SOM-institutet, Göteborgs universitet.

Andel som anser att EU-medlemskapet har inneburit stor eller viss förbättring för brottsbekämpningen beroende på utbildning 1997-2006 (procent)

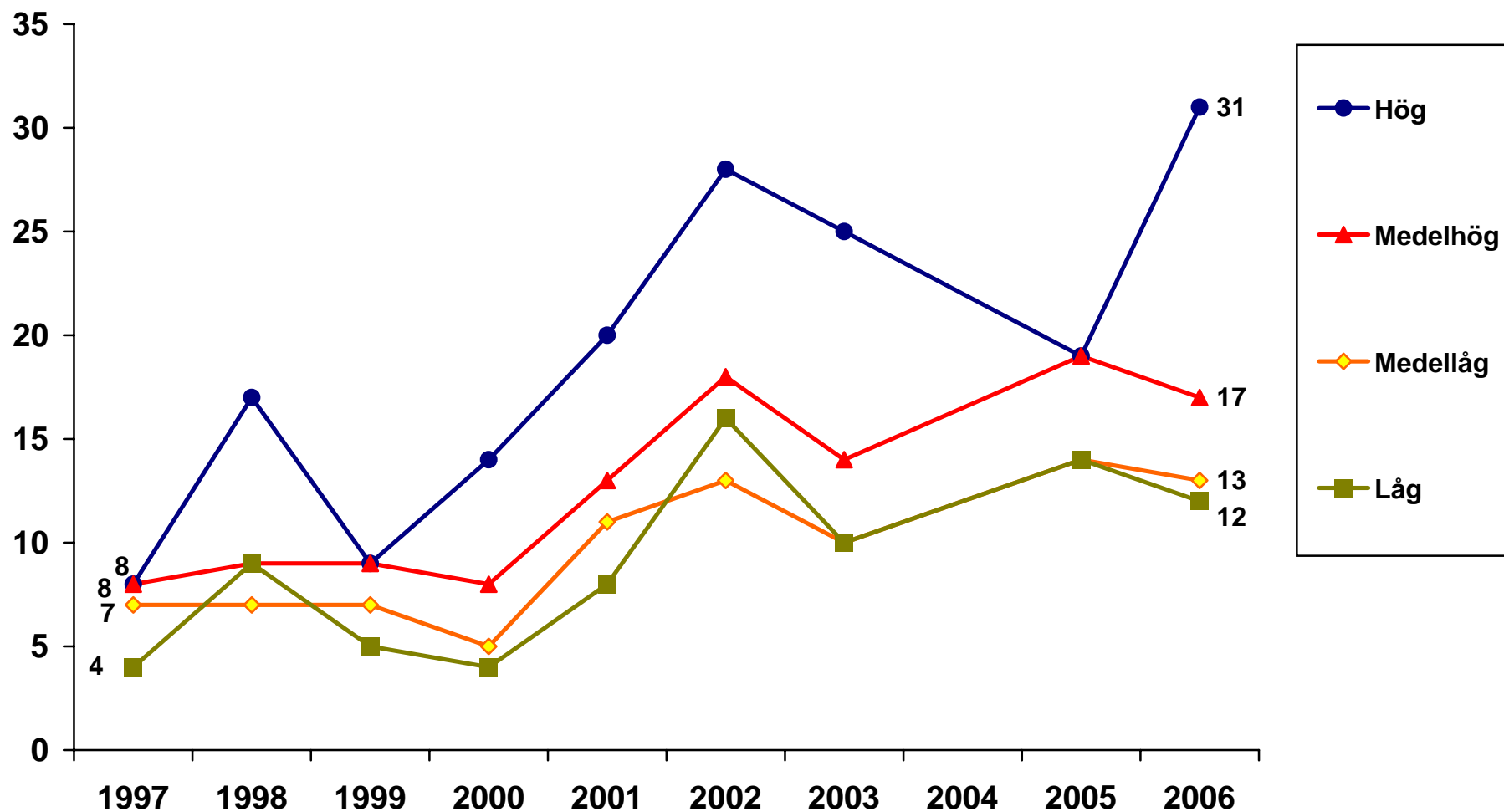

Data: Riks-SOM-undersökningen 1997-2006. Huvudforskare: Sören Holmberg, tel: 031 786 1227, e-post: soren.holmberg@pol.gu.se
All data bearbetad av Rudolf Antoni, SOM-institutet, Göteborgs universitet.

Andel som anser att EU-medlemskapet har inneburit stor eller viss förbättring för brottsbekämpningen beroende på placering på vänster-högerskala 1997-2006 (procent)

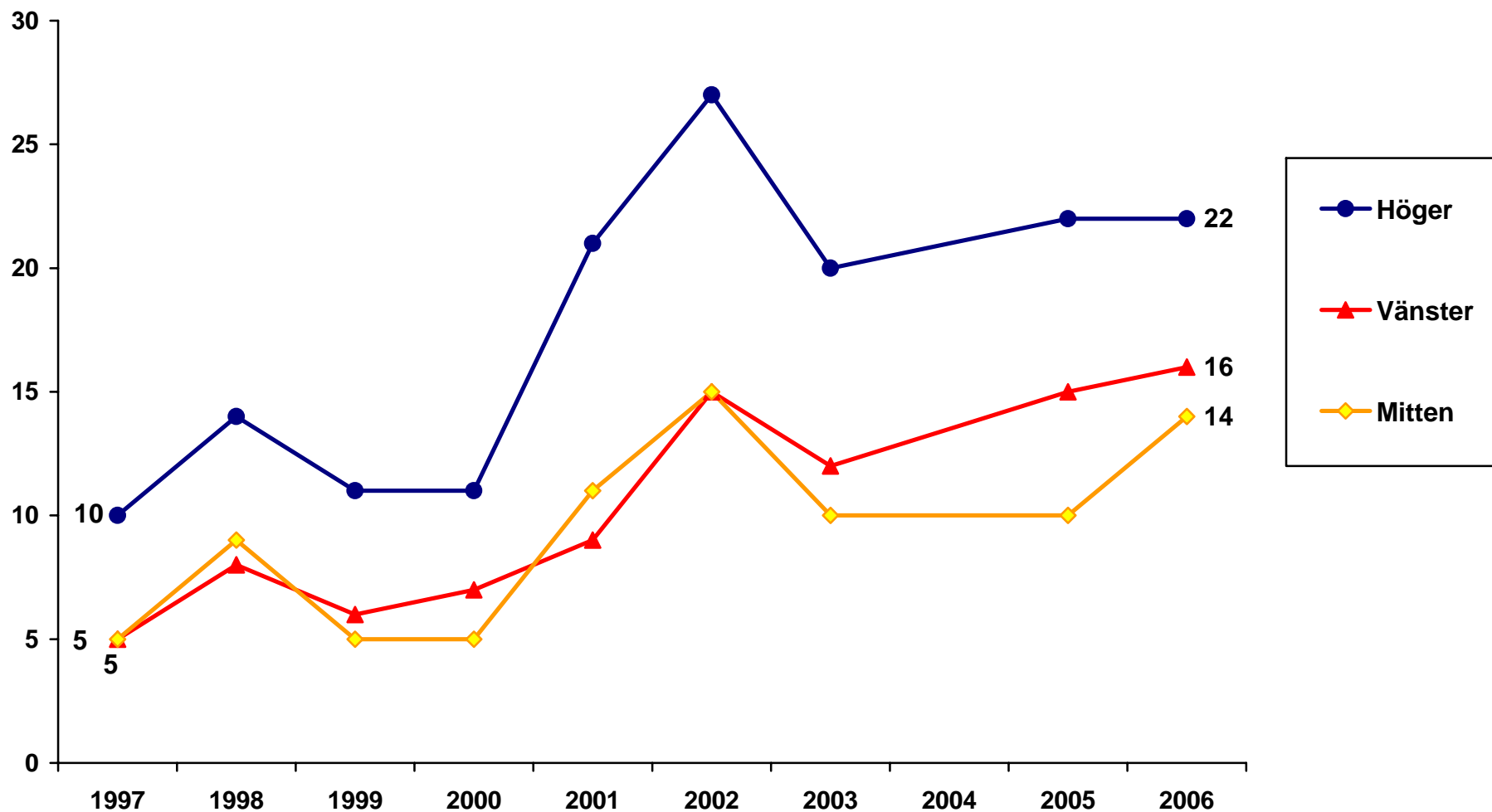

Data: Riks-SOM-undersökningen 1997-2006. **Huvudforskare:** Sören Holmberg, tel: 031 786 1227, e-post: soren.holmberg@pol.gu.se
All data bearbetad av Rudolf Antoni, SOM-institutet, Göteborgs universitet.

Andel som anser att EU-medlemskapet har inneburit stor eller viss förbättring för brottsbekämpningen beroende på partisympati 1997-2006 (procent)

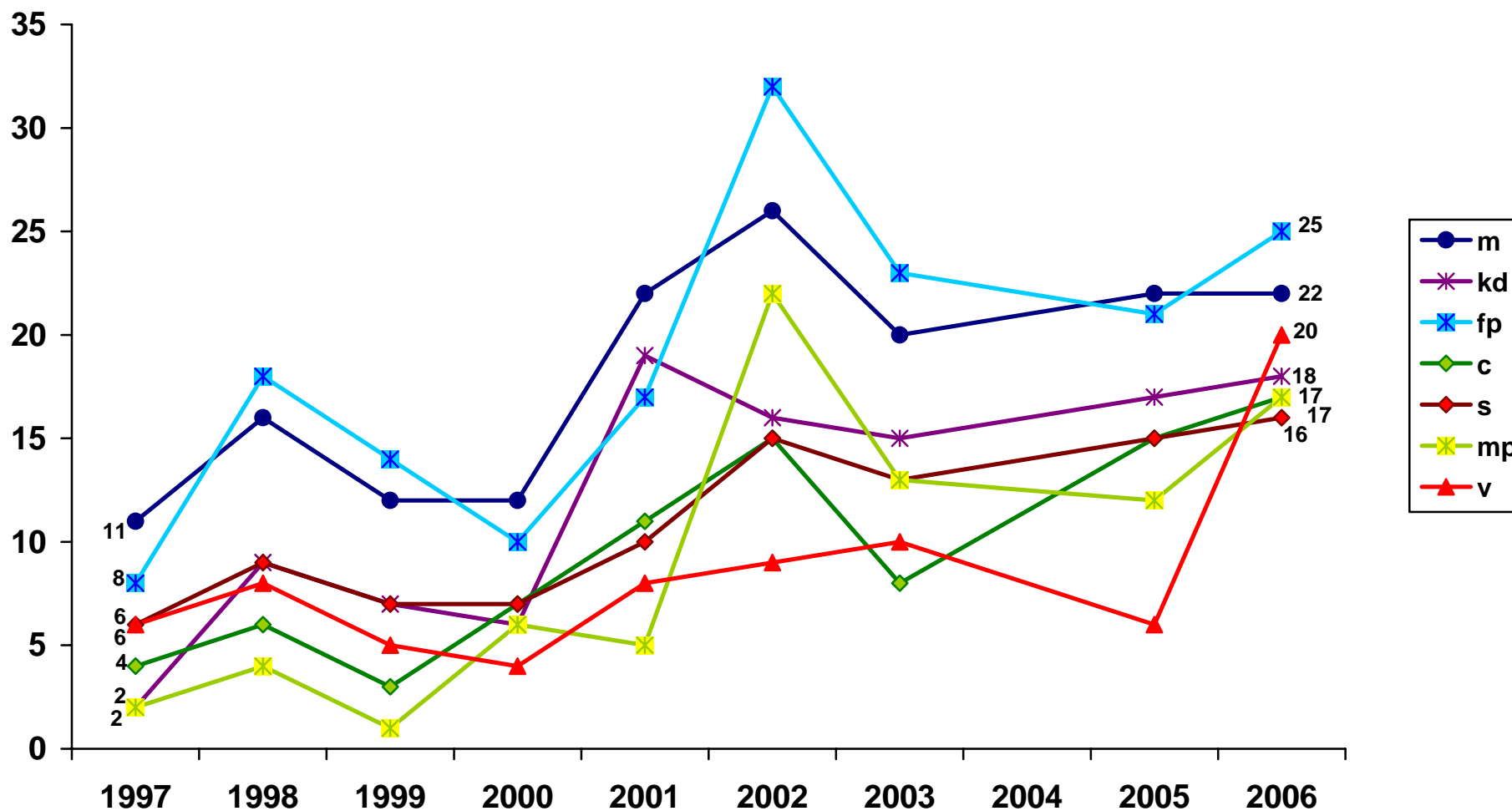

Data: Riks-SOM-undersökningen 1997-2006. *Huvudforskare:* Sören Holmberg, tel: 031 786 1227, e-post: soren.holmberg@pol.gu.se
 All data bearbetad av Rudolf Antoni, SOM-institutet, Göteborgs universitet.

Andel som anser att EU-medlemskapet har inneburit stor eller viss förbättring för brottsbekämpningen beroende på inställningen till det svenska EU-medlemskapet 1997-2006 (procent)

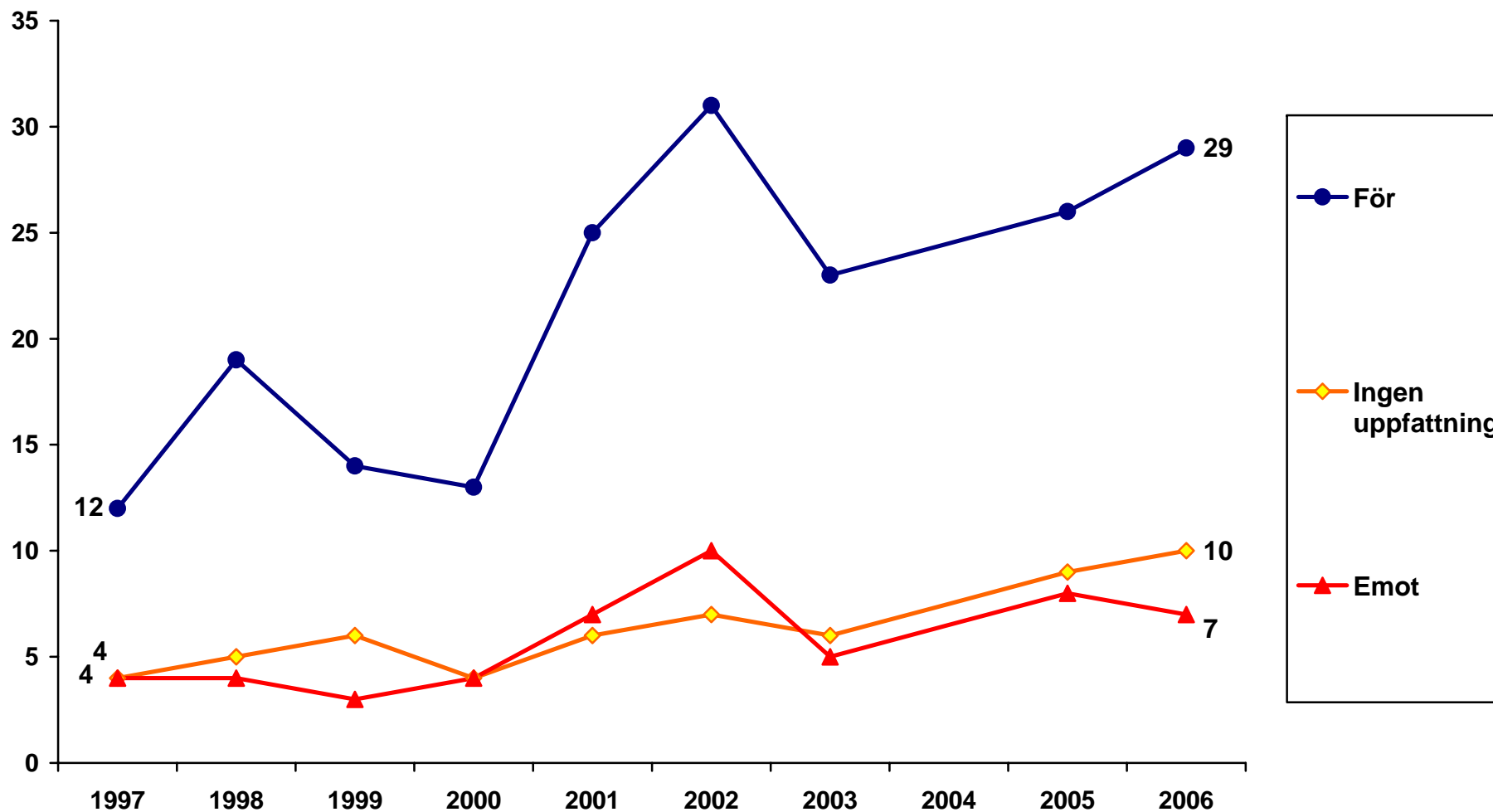

Data: Riks-SOM-undersökningen 1997-2006. *Huvudforskare:* Sören Holmberg, tel: 031 786 1227, e-post: soren.holmberg@pol.gu.se
All data bearbetad av Rudolf Antoni, SOM-institutet, Göteborgs universitet.

Andel som anser att EU-medlemskapet har inneburit stor eller viss förbättring inom området invandrare och flyktingar 1999-2006 (procent)

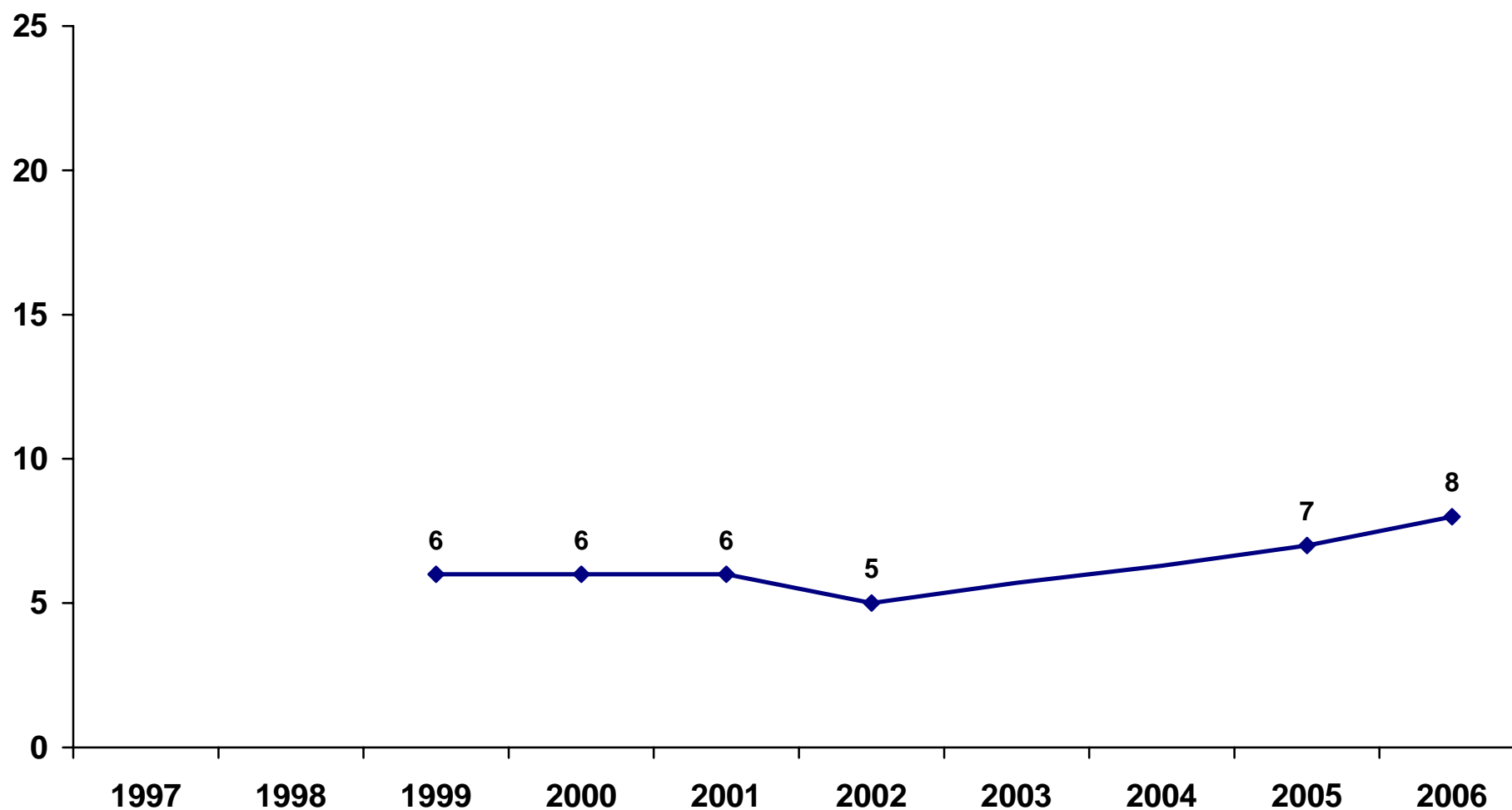

Data: Riks-SOM-undersökningen 1997-2006. *Huvudforskare:* Sören Holmberg, tel: 031 786 1227, e-post: soren.holmberg@pol.gu.se
All data bearbetad av Rudolf Antoni, SOM-institutet, Göteborgs universitet.

Andel som anser att EU-medlemskapet har inneburit stor eller viss förbättring inom området invandrare och flyktingar bland kvinnor och män 1999-2006 (procent)

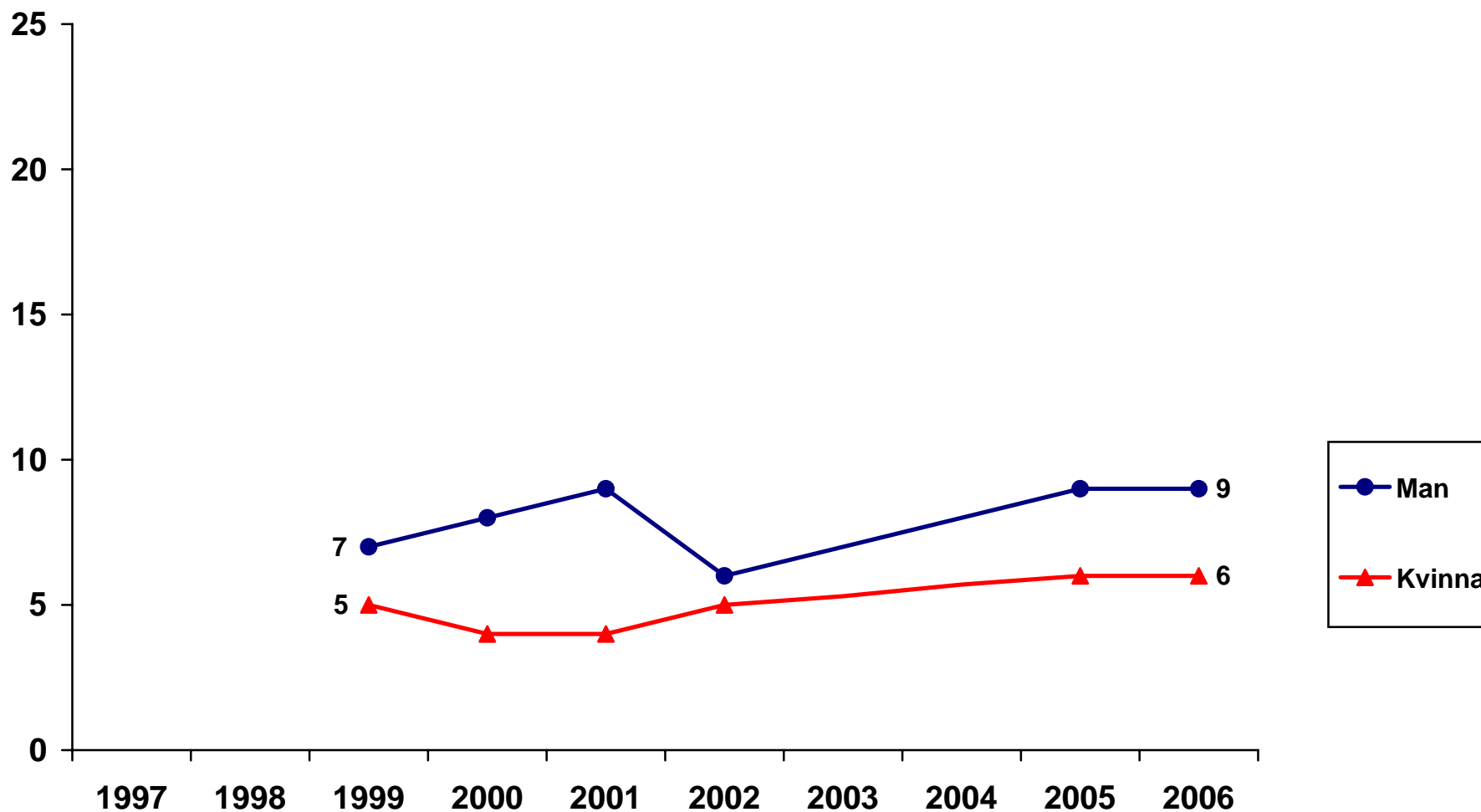

Data: Riks-SOM-undersökningen 1997-2006. *Huvudforskare:* Sören Holmberg, tel: 031 786 1227, e-post: soren.holmberg@pol.gu.se
All data bearbetad av Rudolf Antoni, SOM-institutet, Göteborgs universitet.

Andel som anser att EU-medlemskapet har inneburit stor eller viss förbättring inom området invandrare och flyktingar beroende på ålder 1999-2006 (procent)

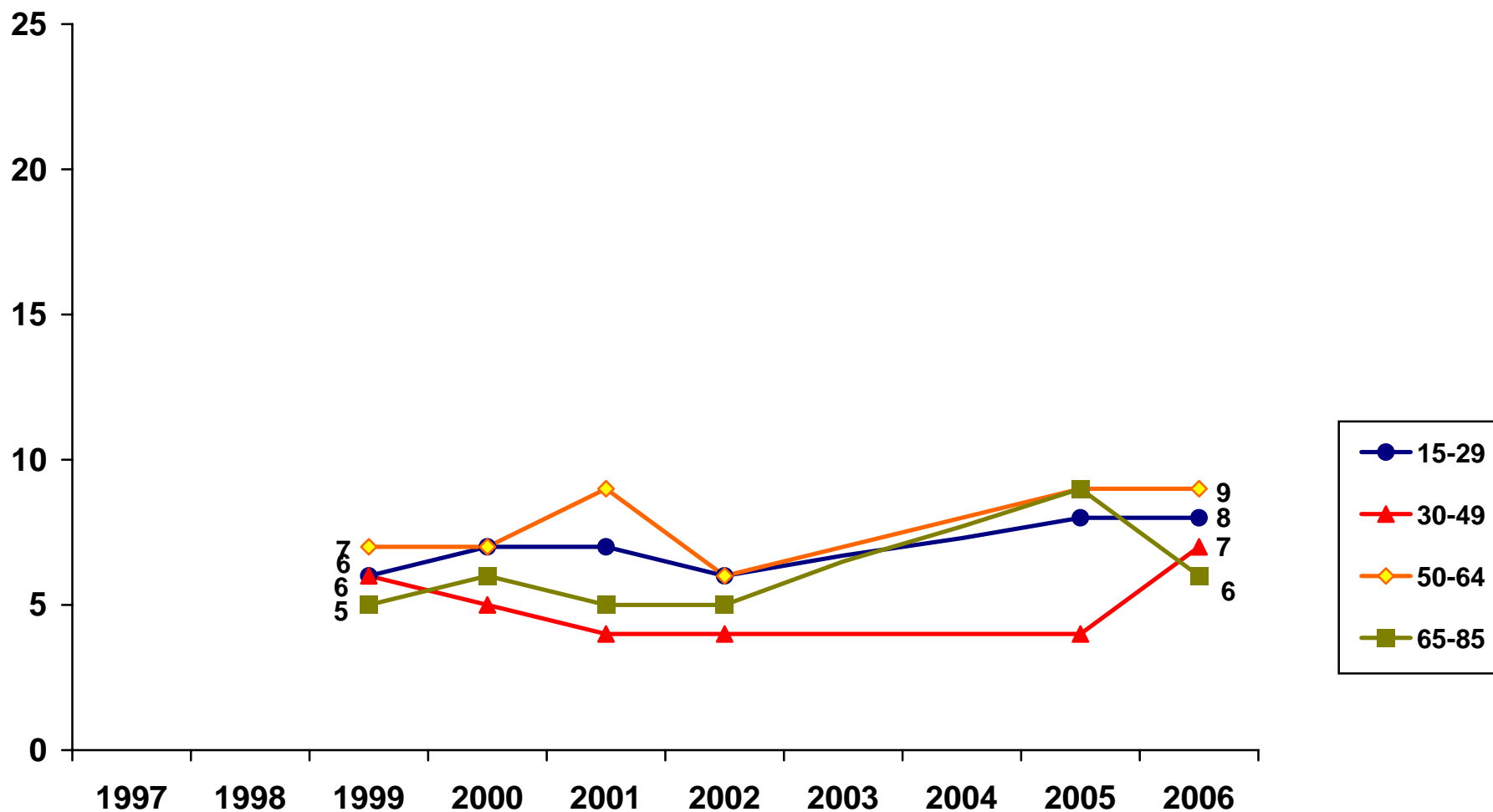

Data: Riks-SOM-undersökningen 1997-2006. Huvudforskare: Sören Holmberg, tel: 031 786 1227, e-post: soren.holmberg@pol.gu.se
All data bearbetad av Rudolf Antoni, SOM-institutet, Göteborgs universitet.

Andel som anser att EU-medlemskapet har inneburit stor eller viss förbättring inom området invandrare och flyktingar beroende på utbildning 1999-2006 (procent)

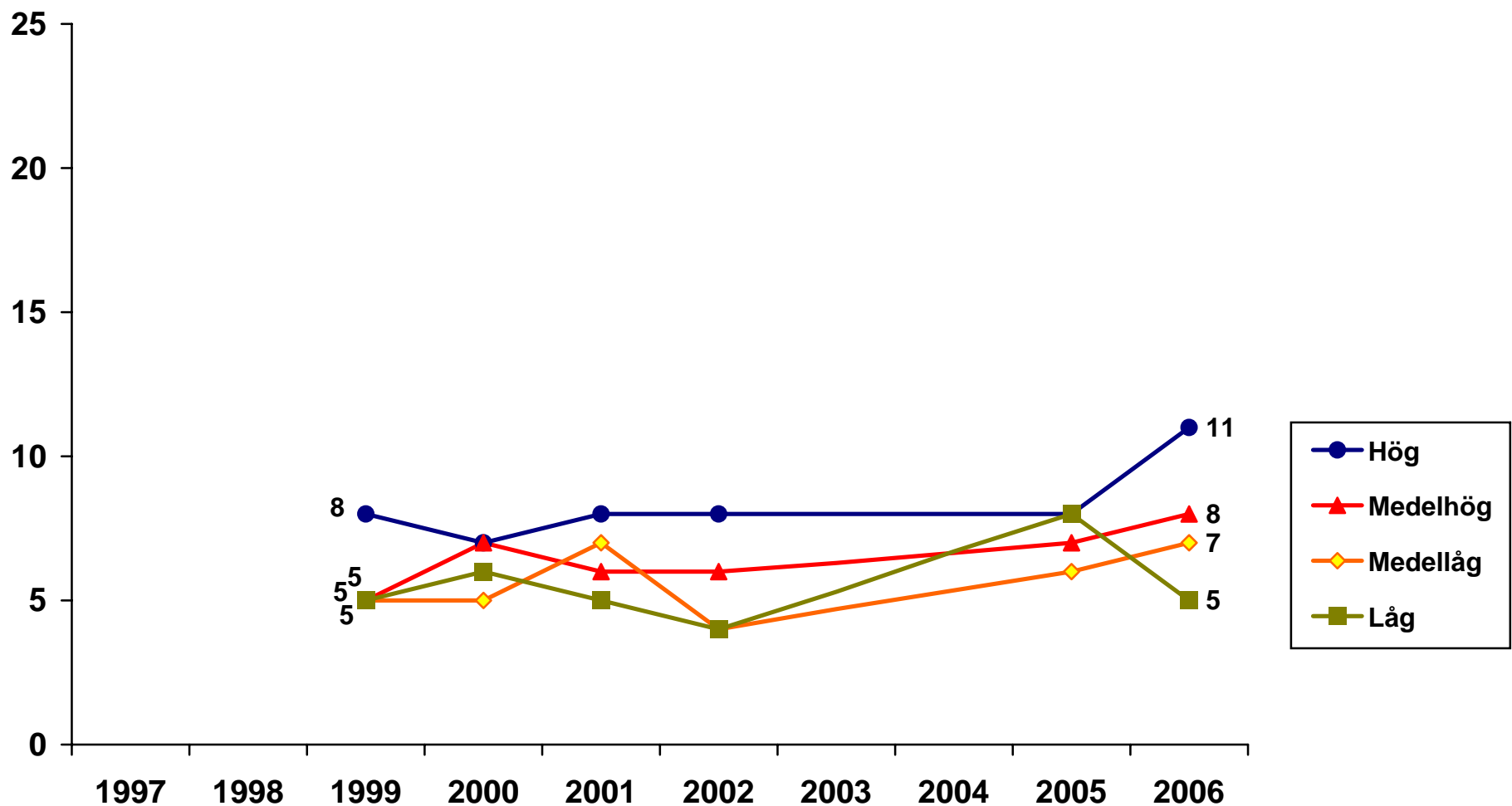

Data: Riks-SOM-undersökningen 1997-2006. Huvudforskare: Sören Holmberg, tel: 031 786 1227, e-post: soren.holmberg@pol.gu.se
All data bearbetad av Rudolf Antoni, SOM-institutet, Göteborgs universitet.

Andel som anser att EU-medlemskapet har inneburit stor eller viss förbättring inom området invandrare och flyktingar beroende på placering på vänster-högerskala 1999-2006 (procent)

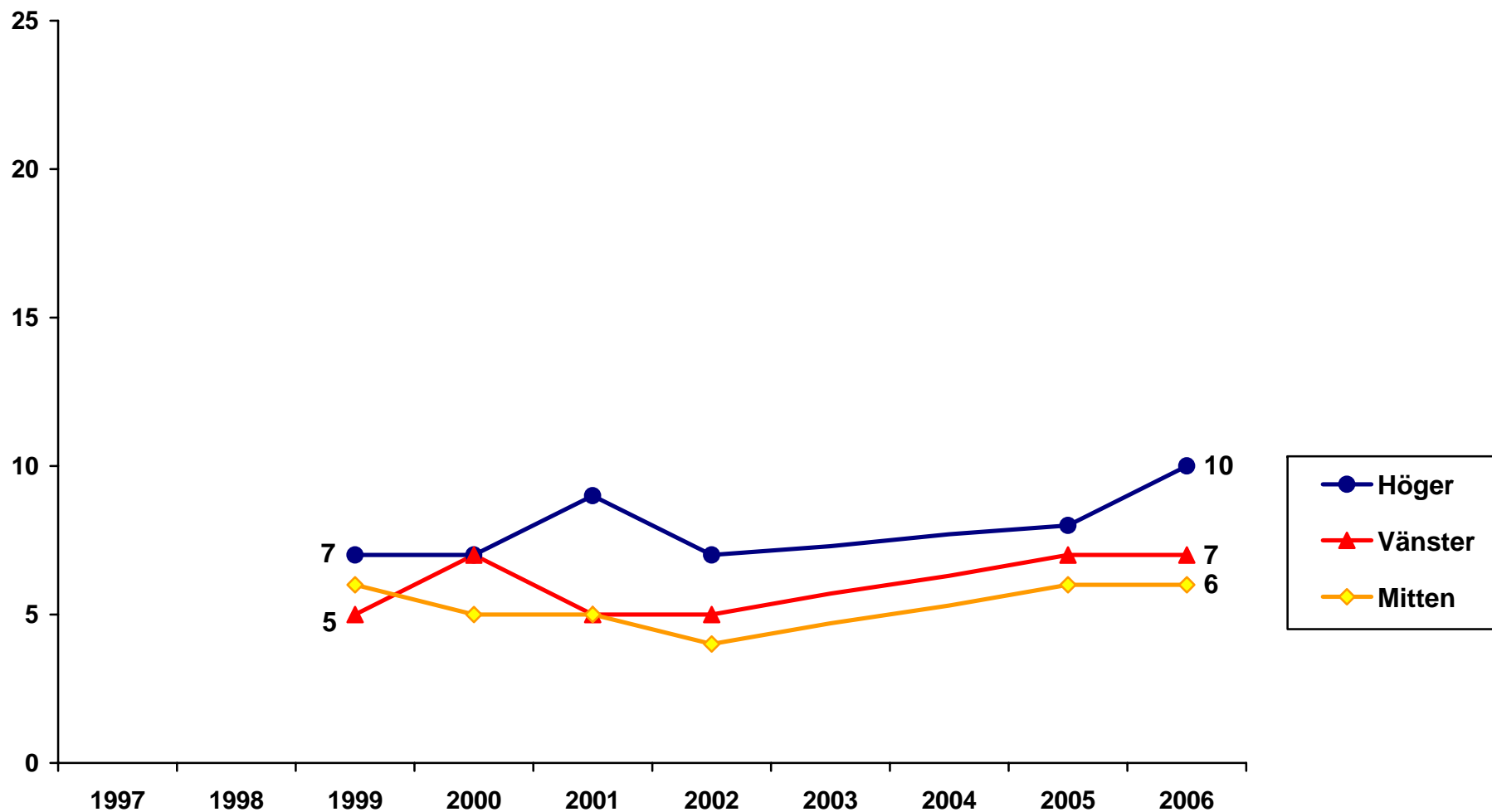

Data: Riks-SOM-undersökningen 1997-2006. **Huvudforskare:** Sören Holmberg, tel: 031 786 1227, e-post: soren.holmberg@pol.gu.se
All data bearbetad av Rudolf Antoni, SOM-institutet, Göteborgs universitet.

Andel som anser att EU-medlemskapet har inneburit stor eller viss förbättring inom området invandrare och flyktingar beroende på partisympati 1999-2006 (procent)

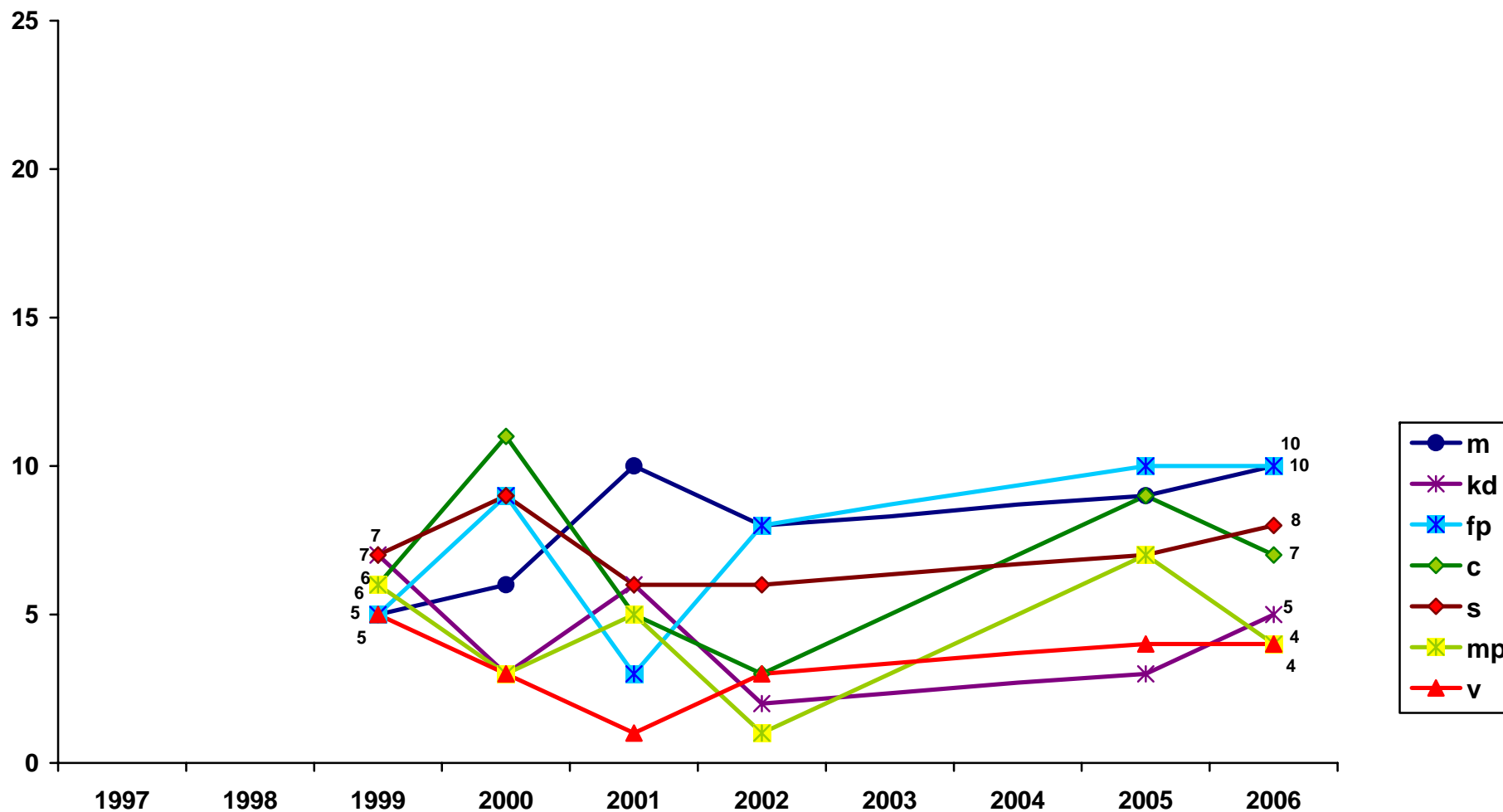

Data: Riks-SOM-undersökningen 1997-2006. *Huvudforskare:* Sören Holmberg, tel: 031 786 1227, e-post: soren.holmberg@pol.gu.se
 All data bearbetad av Rudolf Antoni, SOM-institutet, Göteborgs universitet.

Andel som anser att EU-medlemskapet har inneburit stor eller viss förbättring inom området invandrare och flyktingar beroende på inställningen till det svenska EU-medlemskapet 1999-2006 (procent)

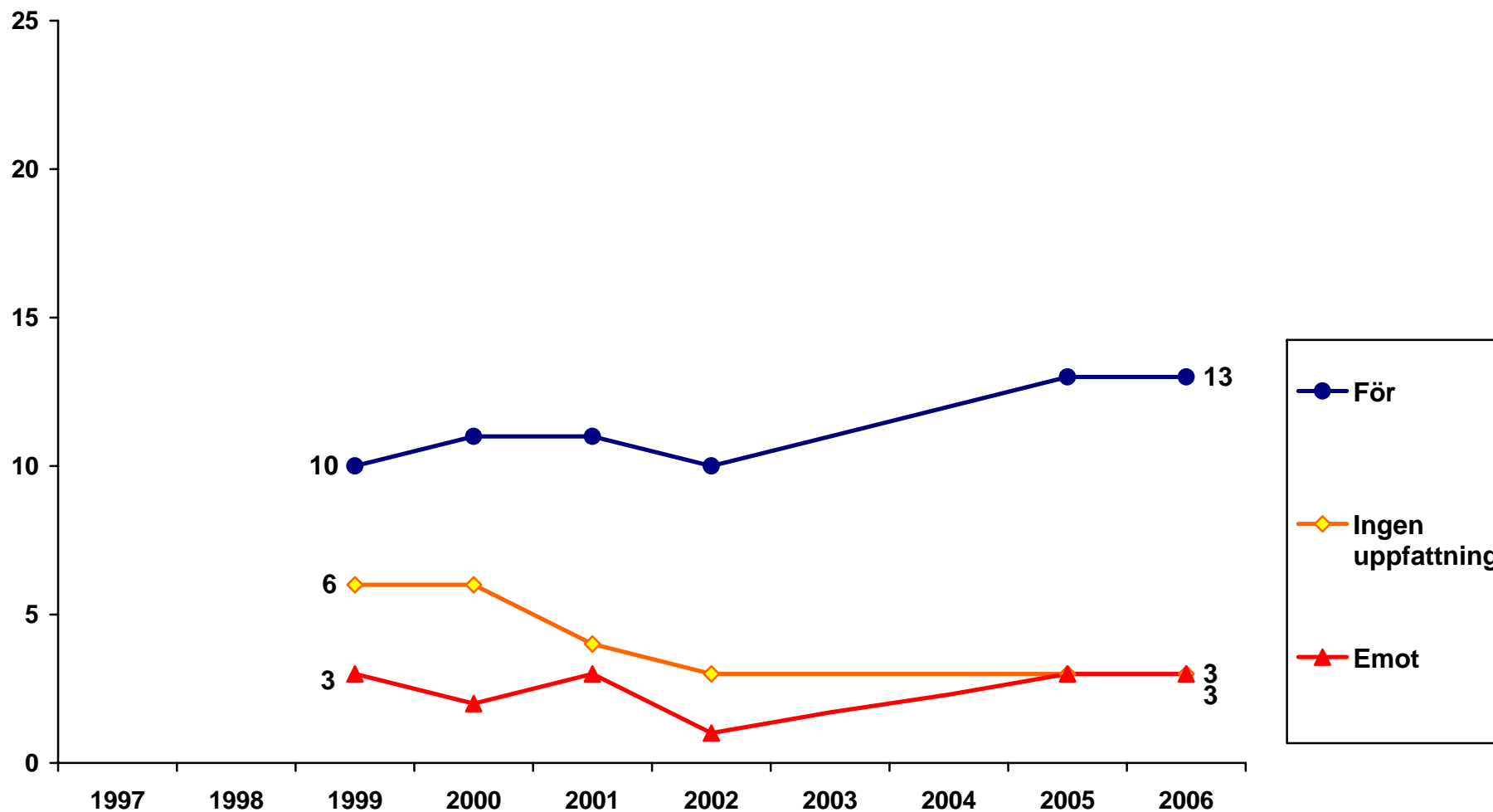

Data: Riks-SOM-undersökningen 1997-2006. *Huvudforskare:* Sören Holmberg, tel: 031 786 1227, e-post: soren.holmberg@pol.gu.se
All data bearbetad av Rudolf Antoni, SOM-institutet, Göteborgs universitet.

SOM-INSTITUTET

samhälle opinion massmedia

GÖTEBORGS UNIVERSITET

www.som.gu.se