

SOM-rapport nr 2008:8

S O M

Åsikter om EU-medlemskapets konsekvenser

1997–2007

Sören Holmberg

SOM-INSTITUTET
samhälle opinion massmedia

s
a
m
h
ä
l
l
e
o
p
i
n
i
o
n
m
a
s
s
m
e
d
i
a

Information om Riks-SOM

SOM-institutet vid Göteborgs universitet genomför varje höst sedan 1986 en nationell frågeundersökning – *Riks-SOM* – i syfte att kartlägga den svenska allmänhetens vanor och attityder på temat samhälle, politik och medier (förkortningen SOM står för Samhälle Opinion Massmedia). Data samlas in via postala enkäter, och varje undersökning genomförs under i huvudsak identiska förutsättningar för att resultaten från de olika åren ska vara jämförbara.

SOM-institutet är ett samarbete mellan tre forskningsenheter vid Göteborgs universitet: Institutionen för journalistik och masskommunikation (JMG), Statsvetenskapliga institutionen samt Centrum för forskning om offentlig sektor (CEFOS). En rad forskningsprojekt medverkar i Riks-SOM-undersökningen – flertalet med förankring i någon av dessa tre institutioner, men även externa projekt deltar.

Resultaten från Riks-SOM-undersökningarna redovisas i årliga publikationer där de medverkande forskarna presenterar analyser baserade på de senaste resultaten, med fokus, så långt det är möjligt, på långsiktiga opinions- och medietrender. Information om Riks-SOM-undersökningen 2007 kommer att publiceras i Nilsson, Åsa (2008/kommande) "Den nationella SOM-undersökningen 2007", i Holmberg, Sören & Lennart Weibull (red.) *Skilda världar*. SOM-institutet, Göteborgs universitet, Göteborg.

Undersökningens uppläggning

Riks-SOM-undersökningen har sedan starten 1986 genomförts i form av en postenkät som går ut till ett systematiskt sannolikhetsurval av Sveriges befolkning. Från och med 2000 års undersökning är åldersintervallet 15–85 år.¹ Utländska medborgare har ingått i urvalet sedan 1992.

Omfattningen av undersökningen har ökat efterhand både vad gäller antalet frågor och antalet svarspersoner. Från och med 1998 utgör Riks-SOM-undersökningen i själva verket två parallella riksrepresentativa delundersökningar, vilka alltsedan 2000 års undersökning har baserats på ett urval om vardera 3 000 personer, dvs. totalt 6 000 personer. Datainsamlingen för de båda formulärens genomförs under identiska förutsättningar.

Ungefär en femtedel av frågorna i undersökningen 2007 ingick i bägge formulär. Frågan om EU-medlemskapets konsekvenser ingår i den ena undersökningen – *Riks-SOM I* – där frågornas tonvikt ligger på politik och

¹ I undersökningarna 1992–1997 var åldersintervallet 15–80 år; 1986–1991: 15–75 år.

samhälle. *Riks-SOM II* har i stället har en tonvikt på frågor om medier, kultur och livsstil.

Fältarbetet för *Riks-SOM 2007* följer i huvudsak uppläggningsen av tidigare års undersökningar. Huvuddelen av datainsamlingsarbetet genomfördes under hösten 2006. Enkäten nådde ut onsdagen den 26 september. Under resterande del av fältperioden genomfördes successivt en serie påminnelseinsatser postalt och per telefon. Den 11 februari avslutades fältarbetet i formell mening. Men redan vid novembers utgång hade 94 procent av de som slutligen skulle komma att medverka skickat tillbaka sin enkät.

Svarsfrekvens och bortfall

SOM-undersökningarna har sedan starten 1986 haft en relativt hög svarsfrekvens. För samhällsvetenskapliga postenkäter har svarsfrekvensen tidigare brukat ligga på mellan 60 och 70 procent, men det har under senare år blivit svårare att nå dessa nivåer. Resultatet (netto) för 2007 års undersökning blev 63 procent; 61 procent för Riks-I och 64 procent för Riks-II.

Svarande och bortfall i Riks-SOM-undersökningen 2007

	Riks-SOM I	Riks-SOM II	Totalt
Ursprungligt urval (brutto)	3 000	3 000	6 000
Bortdefinierade (naturligt bortfall)	274	237	511
Nettourval	2 726	2 763	5 489
Antal svarsvägrare/ej anträffade	1 060	994	2 054
Antal svarande	1 666	1 769	3 435
Svarsfrekvens: brutto	56%	59%	57%
Svarsfrekvens: netto	61%	64%	63%

Kommentar: Med naturligt bortfall avses adress okänd, avflyttad; sjuk, institutionell vård; bortrest under fältperioden, studier/militärtjänstgöring på annan ort; ej svensktalande, ej kommunicerbar; bosatt/studerar/arbetar utomlands; förståndshandikappad; avliden.

De jämförelser som gjorts mellan svarspersonernas socioekonomiska sammansättning och befolkningens visar att Riks-SOM-undersökningens respondenter sammantaget speglar Sveriges befolkning mycket väl.

Åsikt om EU-medlemskapets konsekvenser inom olika samhällsområden 2007 (procent och konsekvensbalans)

Fråga: ”Vad anser du att medlemskapet i EU hittills inneburit för Sverige inom följande områden?”

	Stor förbättring	Viss förbättring	Varken förbättring eller försämring	Viss försämring	Stor försämring	Ingen uppfattning	Summa procent	Konsekvens- balans	Antal svar
Möjligheten att påverka utvecklingen i EU	4	30	32	8	7	19	100	+19	1 565
Högre utbildning/forskning	2	18	46	3	1	30	100	+16	1 550
Sysselsättningen	1	23	46	8	2	20	100	+14	1 556
Den militära säkerheten	3	21	44	7	3	22	100	+14	1 562
Miljön	2	21	47	10	2	18	100	+11	1 573
Prisnivån på livsmedel	2	25	34	17	4	18	100	+6	1 567
Jämställdheten	1	12	59	7	1	20	100	+5	1 562
Ekonomi	2	21	40	14	5	18	100	+4	1 559
Den sociala tryggheten	1	7	55	13	4	20	100	-9	1 564
Alkoholpolitiken	1	15	39	16	11	18	100	-11	1 567
Invandrare och flyktingar	1	6	47	14	9	23	100	-16	1 565
Den nationella självständigheten	1	4	34	27	15	19	100	-37	1 565

Kommentar: Samtliga personer som har besvarat intervjufrågorna ingår i procentbasen. Konsekvensbalansen anger andelen som anser att EU-medlemskapet har inneburit stor eller viss förbättring minus andelen som anser att EU-medlemskapet har inneburit stor eller viss försämring inom respektive område.

Data: Riks-SOM-undersökningen 1997–2007. *Huvudforskare:* Sören Holmberg, tel: 031 786 1227, e-post: soren.holmberg@pol.gu.se

All data bearbetad av Jonas Ohlsson, SOM-institutet, Göteborgs universitet.

Åsikt om EU-medlemskapets konsekvenser inom olika områden 1997–2007 (konsekvensbalans)

Fråga: ”Vad anser du att medlemskapet i EU hittills inneburit för Sverige inom följande områden?”

	1997	1998	1999	2000	2001	2002	2003	2004	2005	2006	2007
Prisnivån på livsmedel	10	16	15	12	1	-8	-2	-	25	21	6
Högre utbildning/forskning	-	23	21	22	19	16	-	-	17	18	16
Möjligheten att påverka i EU	11	6	9	4	4	9	-	-	-	-	19
Sysselsättningen	-19	-15	-2	7	-3	-4	-6	-	-21	-8	14
Företagens villkor*	32	20	17	26	9	13	13	-	6	12	-
Den militära säkerheten	10	7	0	6	6	11	6	-	-	-	14
Miljön	-14	-11	-10	-8	-6	-5	2	-	1	3	14
Jämställdheten	-9	-8	-3	-5	-7	-6	-	-	-	-	5
Brottsbekämpningen	-35	-22	-23	-20	-14	-5	-13	-	-8	-2	-
Ekonomi	-20	-19	-8	-4	-15	-16	-9	-	-14	-3	4
Sociala tryggheten	-28	-19	-16	-19	-15	-15	-	-	-	-	-9
Alkoholpolitiken	-	-	-	-	-	-	-	-	-16	-10	-11
Jordbruket	-9	-26	-32	-29	-19	-8	-4	-	-17	-10	-
Invandrare och flyktingar	-	-	-9	-12	-18	-22	-	-	-22	-18	-16
Den nationella självständigheten	-49	-48	-46	-49	-44	-41	-	-	-	-	-37

Kommentar: Samtliga personer som har besvarat intervjufrågorna (ca 1 550–1 700 genom åren) ingår i procentbasen. Konsekvensbalansen anger andelen som anser att EU-medlemskapet har inneburit stor eller viss förbättring minus andelen som anser att EU-medlemskapet har inneburit stor eller viss försämring inom respektive område. Året 1997 innehöll enkätfrågan inget explicit ingen uppfattning-alternativ. * Företagens konkurrensmöjligheter 1997–2002

Data: Riks-SOM-undersökningen 1997–2007. **Huvudforskare:** Sören Holmberg, tel: 031 786 1227, e-post: soren.holmberg@pol.gu.se

Data bearbetad av Rudolf Antoni och Jonas Ohlsson, SOM-institutet, Göteborgs universitet.

**Andel som anser att EU-medlemskapet har inneburit stor eller viss förbättring inom olika områden 1997–2007
(procent)**

Fråga: ”Vad anser du att medlemskapet i EU hittills inneburit för Sverige inom följande områden?”

	1997	1998	1999	2000	2001	2002	2003	2004	2005	2006	2007
Prisnivån på livsmedel	35	36	34	30	24	19	20	-	41	35	27
Högre utbildning/forskning	-	28	26	25	23	22	-	-	23	22	20
Möjligheten att påverka i EU	34	31	30	29	26	29	-	-	-	-	34
Företagens villkor*	43	32	28	34	23	25	23	-	20	22	-
Den militära säkerheten	20	18	16	20	21	23	19	-	-	-	24
Miljön	12	10	11	12	13	12	17	-	18	19	23
Jämställdheten	6	5	7	6	6	5	-	-	-	-	13
Brottsbekämpningen	7	10	8	8	13	18	14	-	16	18	-
Ekonomi	16	15	19	21	15	13	17	-	17	20	23
Sociala tryggheten	3	3	4	3	4	4	-	-	-	-	8
Sysselsättningen	10	12	15	19	14	13	12	-	9	12	24
Alkoholpolitiken	-	-	-	-	-	-	-	-	19	17	16
Jordbruket	27	16	12	16	16	21	24	-	19	20	-
Invandrare och flyktingar	-	-	6	6	6	5	-	-	7	8	7
Den nationella självständigheten	3	2	3	2	3	3	-	-	-	-	5

Kommentar: Samtliga personer som besvarat frågorna (inklusive svaret ”ingen uppfattning”) ingår i procentbasen. Året 1997 innehöll enkätfrågan inget explicit ingen uppfattning-alternativ. * Företagens konkurrensmöjligheter 1997–2002.

Data: Riks-SOM-undersökningen 1997–2007. *Huvudforskare:* Sören Holmberg, tel: 031 786 1227, e-post: soren.holmberg@pol.gu.se

Data bearbetad av Rudolf Antoni och Jonas Ohlsson, SOM-institutet, Göteborgs universitet.

**Andel som anser att EU-medlemskapet har inneburit stor eller viss förbättring för prisnivån på livsmedel 1997–2007
(procent)**

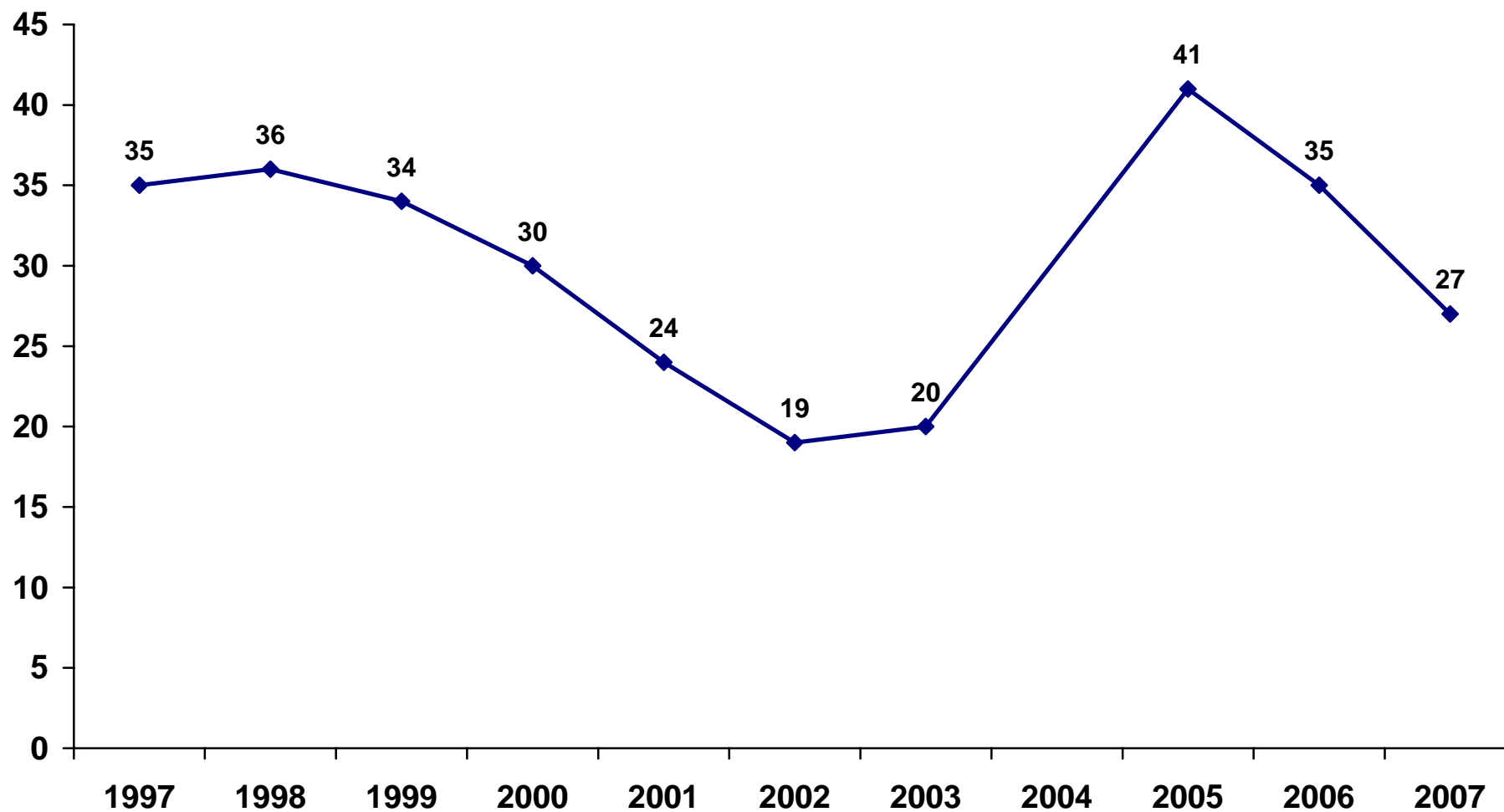

Data: Riks-SOM-undersökningen 1997–2007. *Huvudforskare:* Sören Holmberg, tel: 031 786 1227, e-post: soren.holmberg@pol.gu.se
Data bearbetad av Rudolf Antoni och Jonas Ohlsson, SOM-institutet, Göteborgs universitet.

Andel som anser att EU-medlemskapet har inneburit stor eller viss förbättring för prisnivån på livsmedel bland kvinnor och män 1997–2007 (procent)

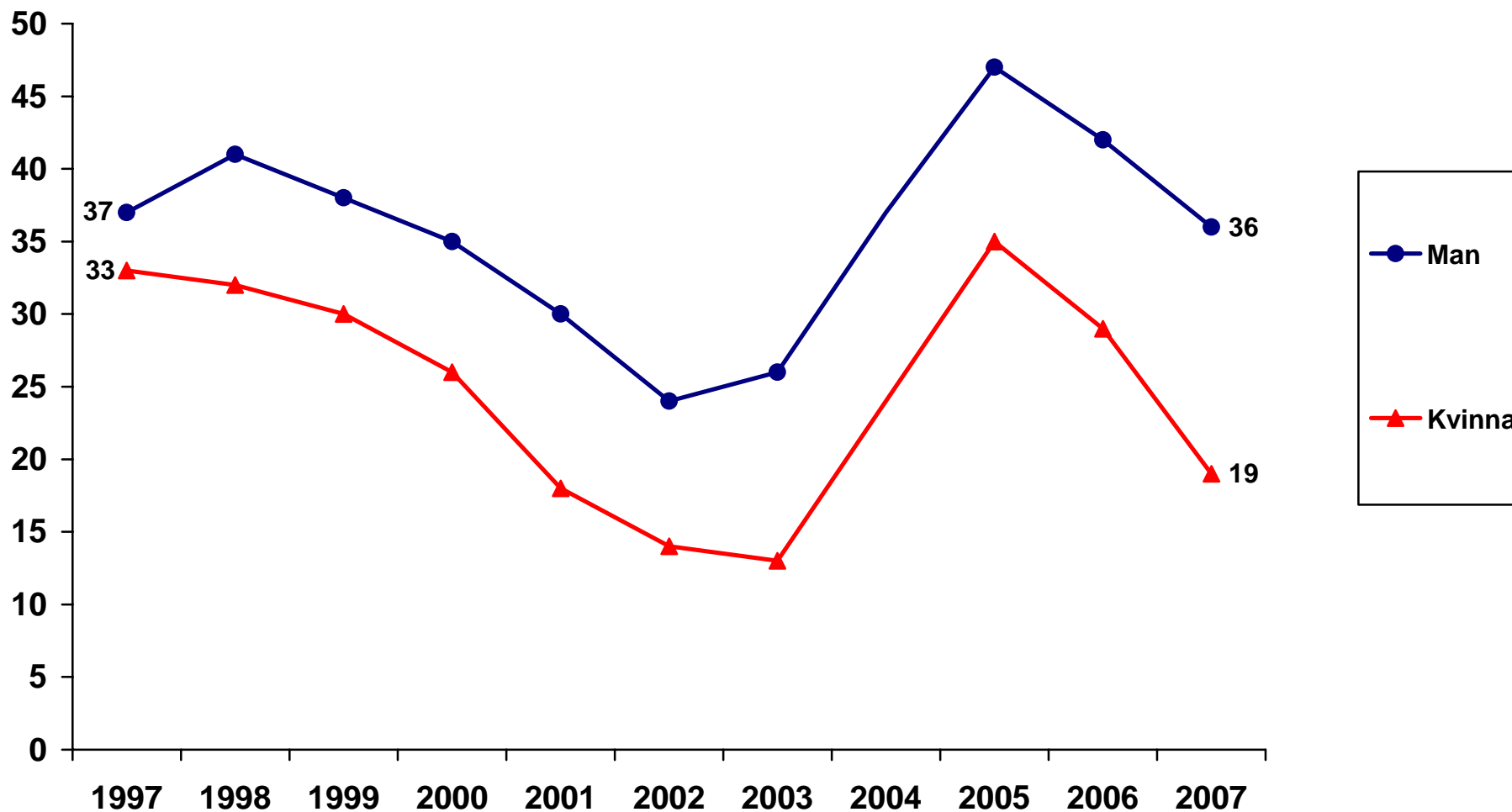

Data: Riks-SOM-undersökningen 1997–2007. *Huvudforskare:* Sören Holmberg, tel: 031 786 1227, e-post: soren.holmberg@pol.gu.se
Data bearbetad av Rudolf Antoni och Jonas Ohlsson, SOM-institutet, Göteborgs universitet.

Andel som anser att EU-medlemskapet har inneburit stor eller viss förbättring för prisnivån på livsmedel beroende på ålder 1997–2007 (procent)

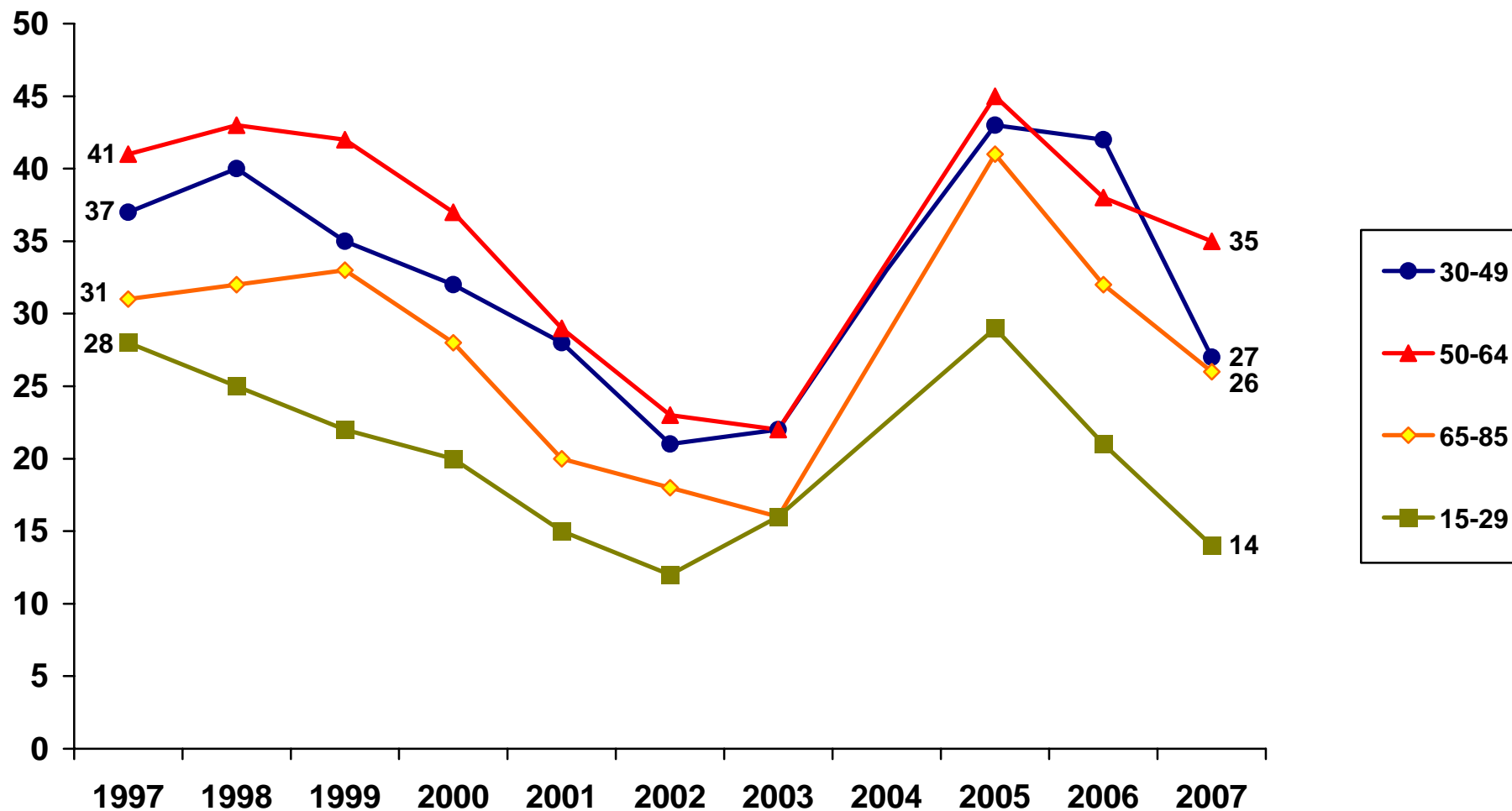

Data: Riks-SOM-undersökningen 1997–2007. Huvudforskare: Sören Holmberg, tel: 031 786 1227, e-post: soren.holmberg@pol.gu.se
Data bearbetad av Rudolf Antoni och Jonas Ohlsson, SOM-institutet, Göteborgs universitet.

Andel som anser att EU-medlemskapet har inneburit stor eller viss förbättring för prisnivån på livsmedel beroende på utbildning 1997–2007 (procent)

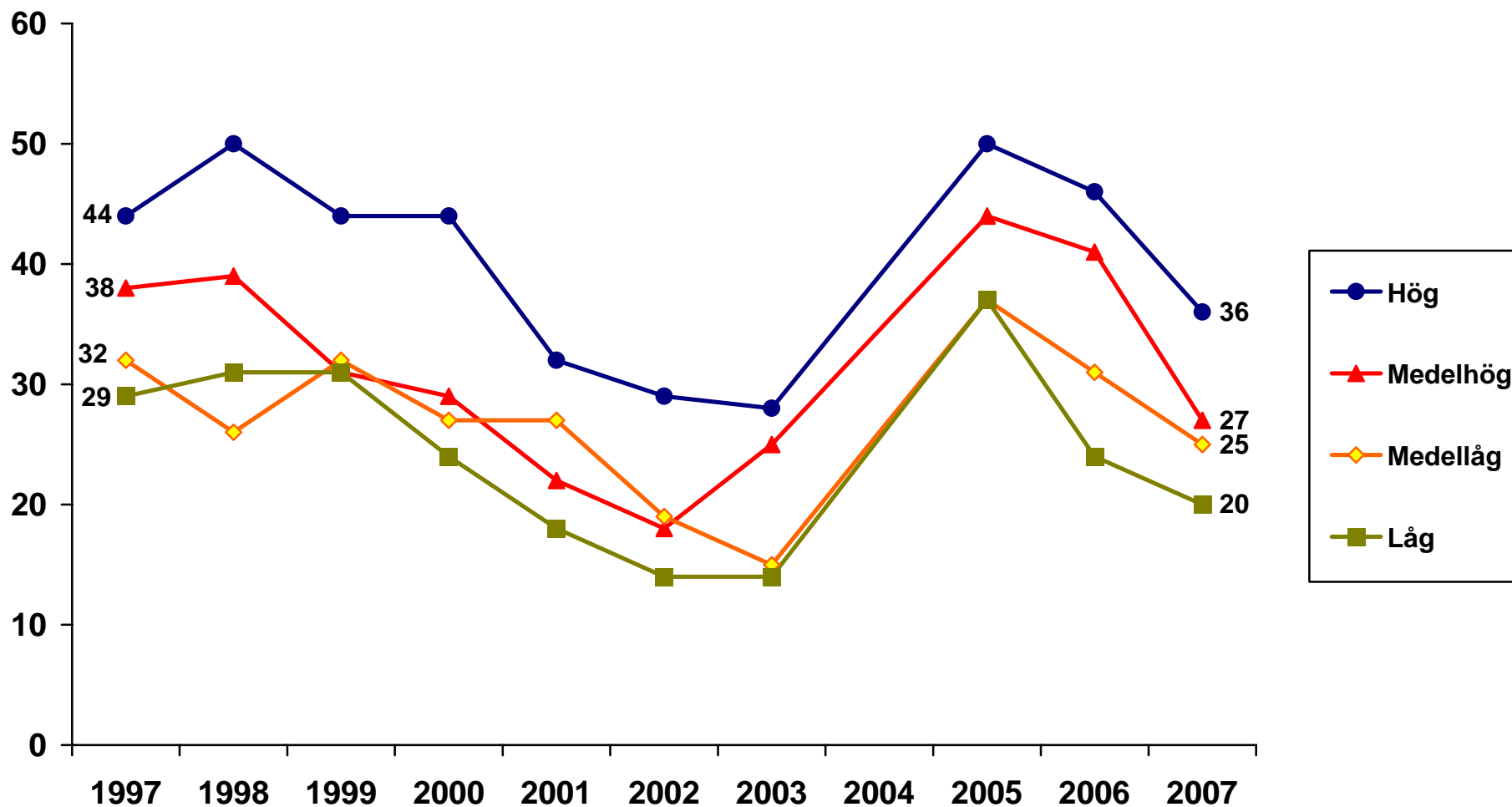

Data: Riks-SOM-undersökningen 1997–2007. *Huvudforskare:* Sören Holmberg, tel: 031 786 1227, e-post: soren.holmberg@pol.gu.se
Data bearbetad av Rudolf Antoni och Jonas Ohlsson, SOM-institutet, Göteborgs universitet.

Andel som anser att EU-medlemskapet har inneburit stor eller viss förbättring för prisnivån på livsmedel beroende på placering på vänster-högerskala 1997–2007 (procent)

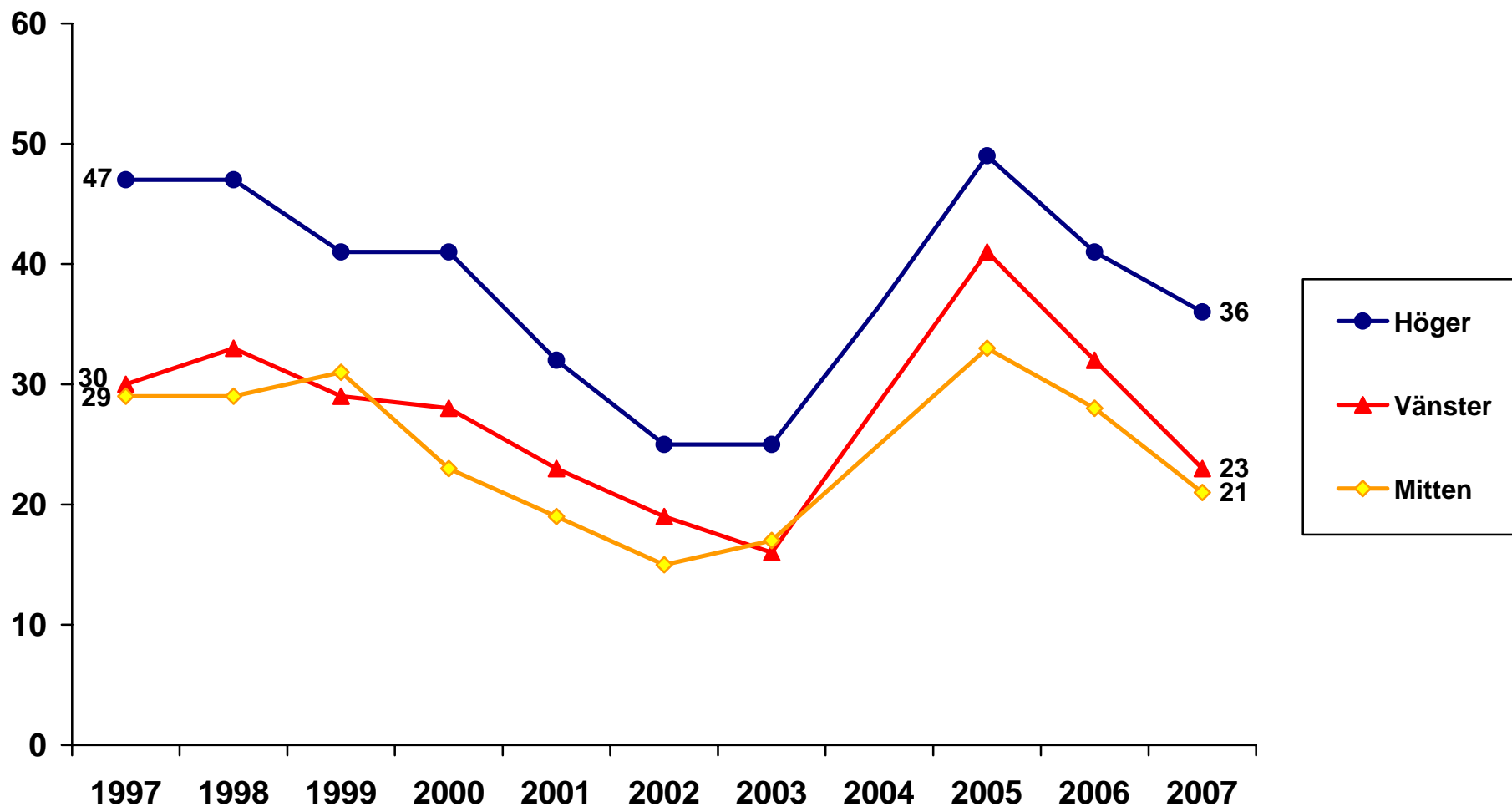

Data: Riks-SOM-undersökningen 1997–2007. *Huvudforskare:* Sören Holmberg, tel: 031 786 1227, e-post: soren.holmberg@pol.gu.se
Data bearbetad av Rudolf Antoni och Jonas Ohlsson, SOM-institutet, Göteborgs universitet.

Andel som anser att EU-medlemskapet har inneburit stor eller viss förbättring för prisnivån på livsmedel beroende på partisympati 1997–2007 (procent)

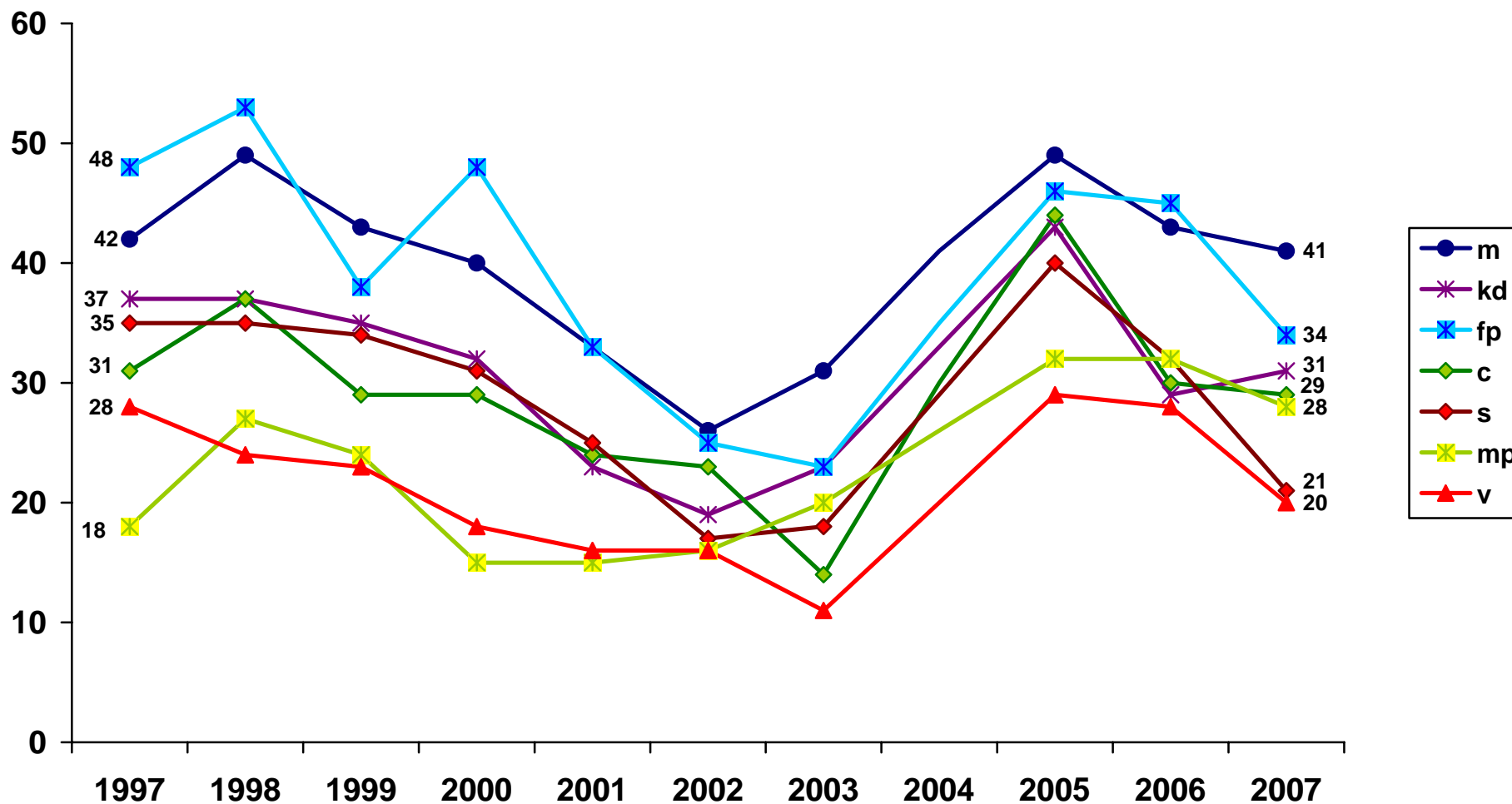

Data: Riks-SOM-undersökningen 1997–2007. Huvudforskare: Sören Holmberg, tel: 031 786 1227, e-post: soren.holmberg@pol.gu.se
 Data bearbetad av Rudolf Antoni och Jonas Ohlsson, SOM-institutet, Göteborgs universitet.

Andel som anser att EU-medlemskapet har inneburit stor eller viss förbättring för prisnivån på livsmedel beroende på inställningen till det svenska EU-medlemskapet 1997–2007 (procent)

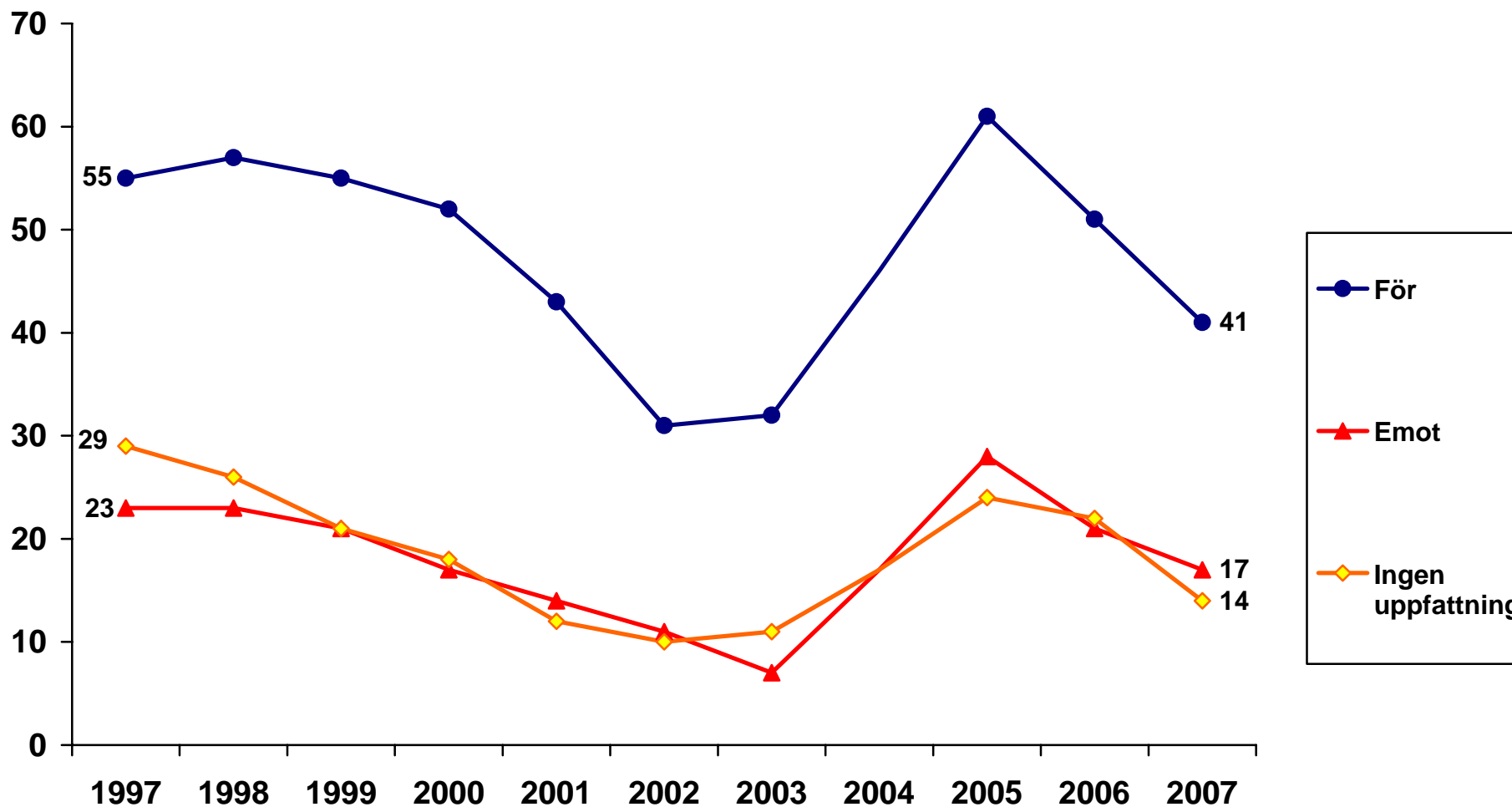

Data: Riks-SOM-undersökningen 1997–2007. *Huvudforskare:* Sören Holmberg, tel: 031 786 1227, e-post: soren.holmberg@pol.gu.se
Data bearbetad av Rudolf Antoni och Jonas Ohlsson, SOM-institutet, Göteborgs universitet.

**Andel som anser att EU-medlemskapet har inneburit stor eller viss förbättring för företagens villkor* 1997–2006
(procent)**

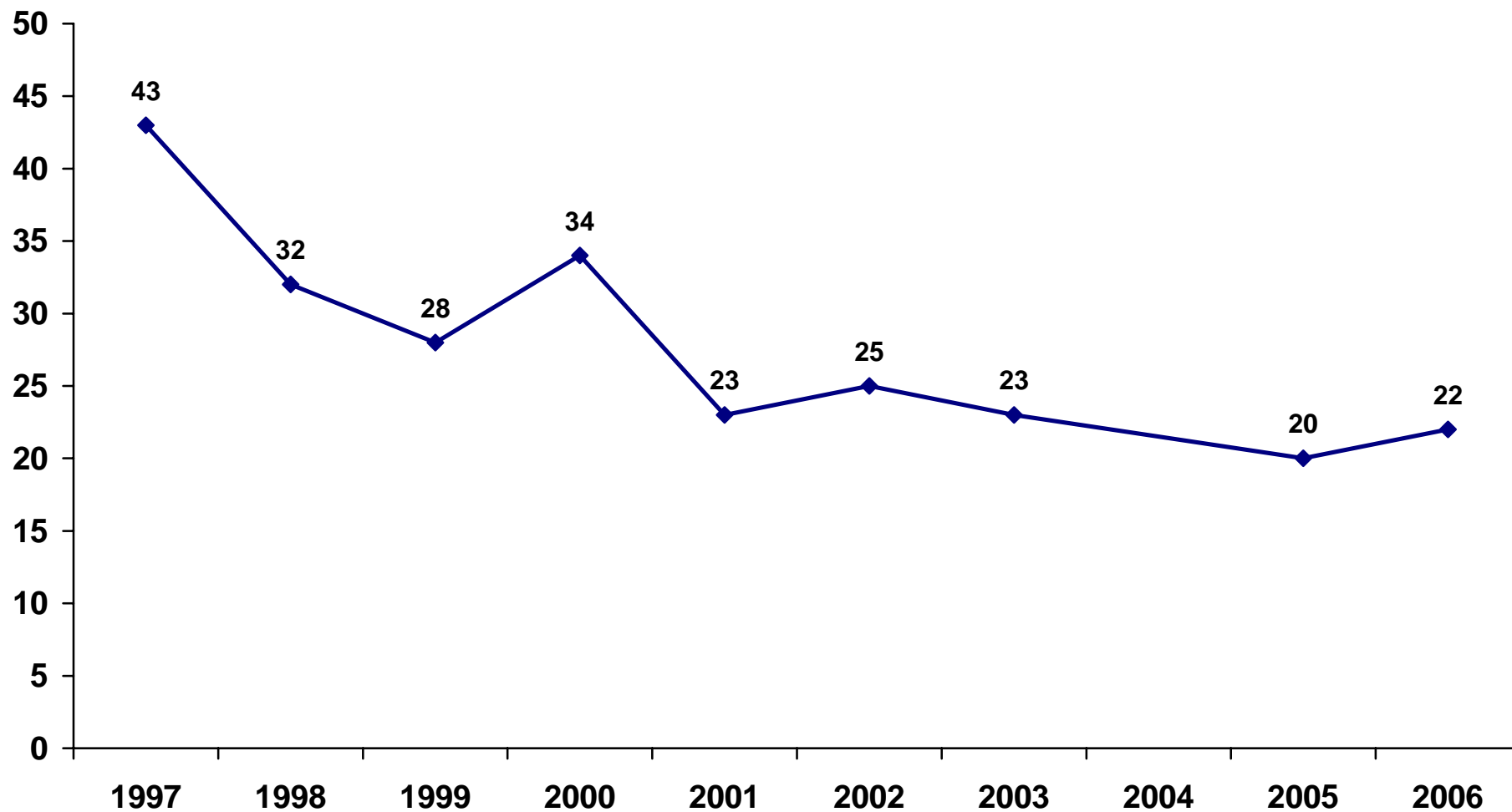

Data: Riks-SOM-undersökningen 1997–2006. *Huvudforskare:* Sören Holmberg, tel: 031 786 1227, e-post: soren.holmberg@pol.gu.se
All data bearbetad av Rudolf Antoni, SOM-institutet, Göteborgs universitet. *Kommentar:* * Företagens konkurrensmöjligheter 1997–2002

Andel som anser att EU-medlemskapet har inneburit stor eller viss förbättring för företagens villkor* bland kvinnor och män 1997–2006 (procent)

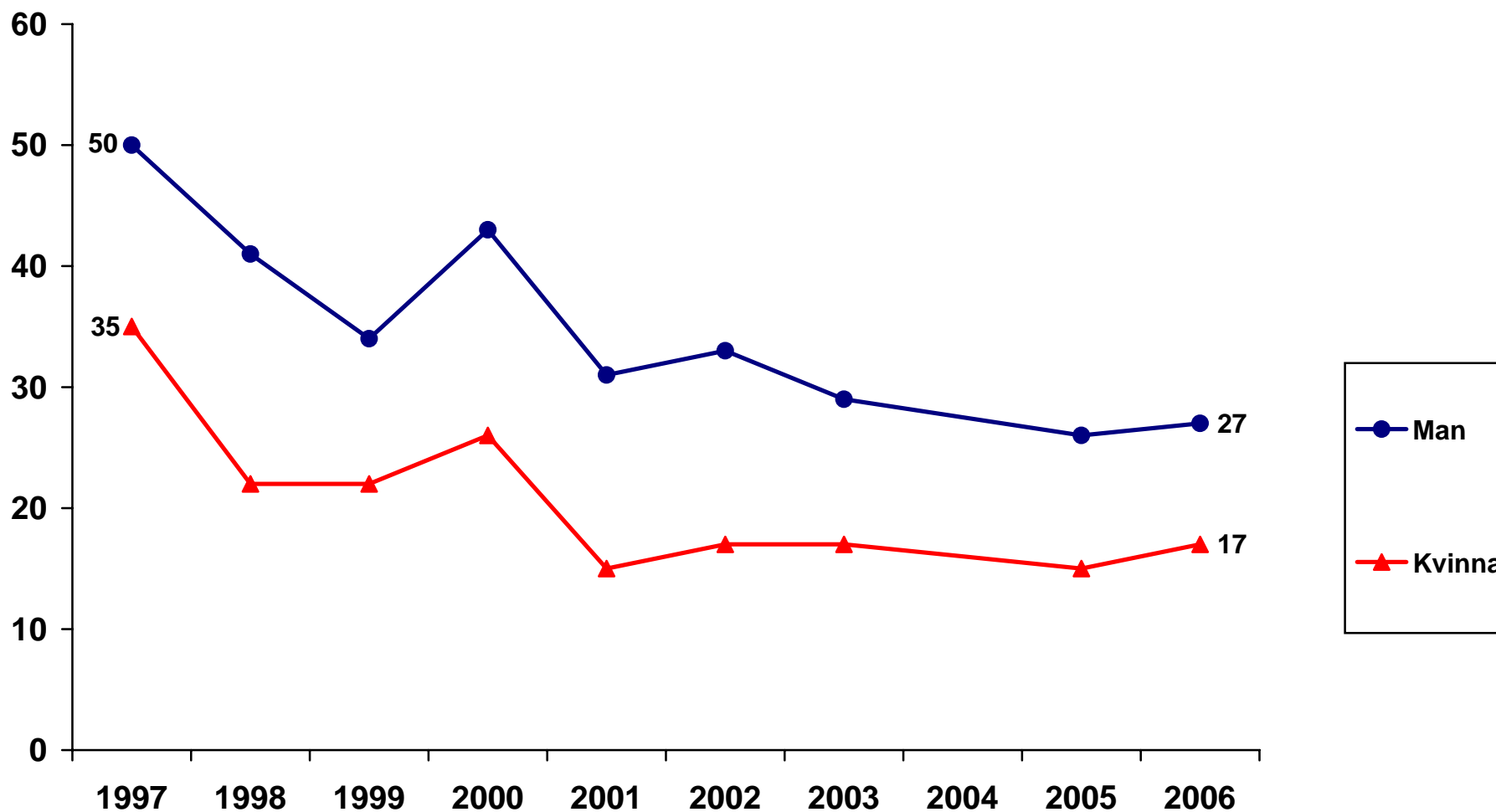

Data: Riks-SOM-undersökningen 1997–2006. *Huvudforskare:* Sören Holmberg, tel: 031 786 1227, e-post: soren.holmberg@pol.gu.se
All data bearbetad av Rudolf Antoni, SOM-institutet, Göteborgs universitet. *Kommentar:* * Företagens konkurrensmöjligheter 1997–2002

Andel som anser att EU-medlemskapet har inneburit stor eller viss förbättring för företagens villkor* beroende på ålder 1997–2006 (procent)

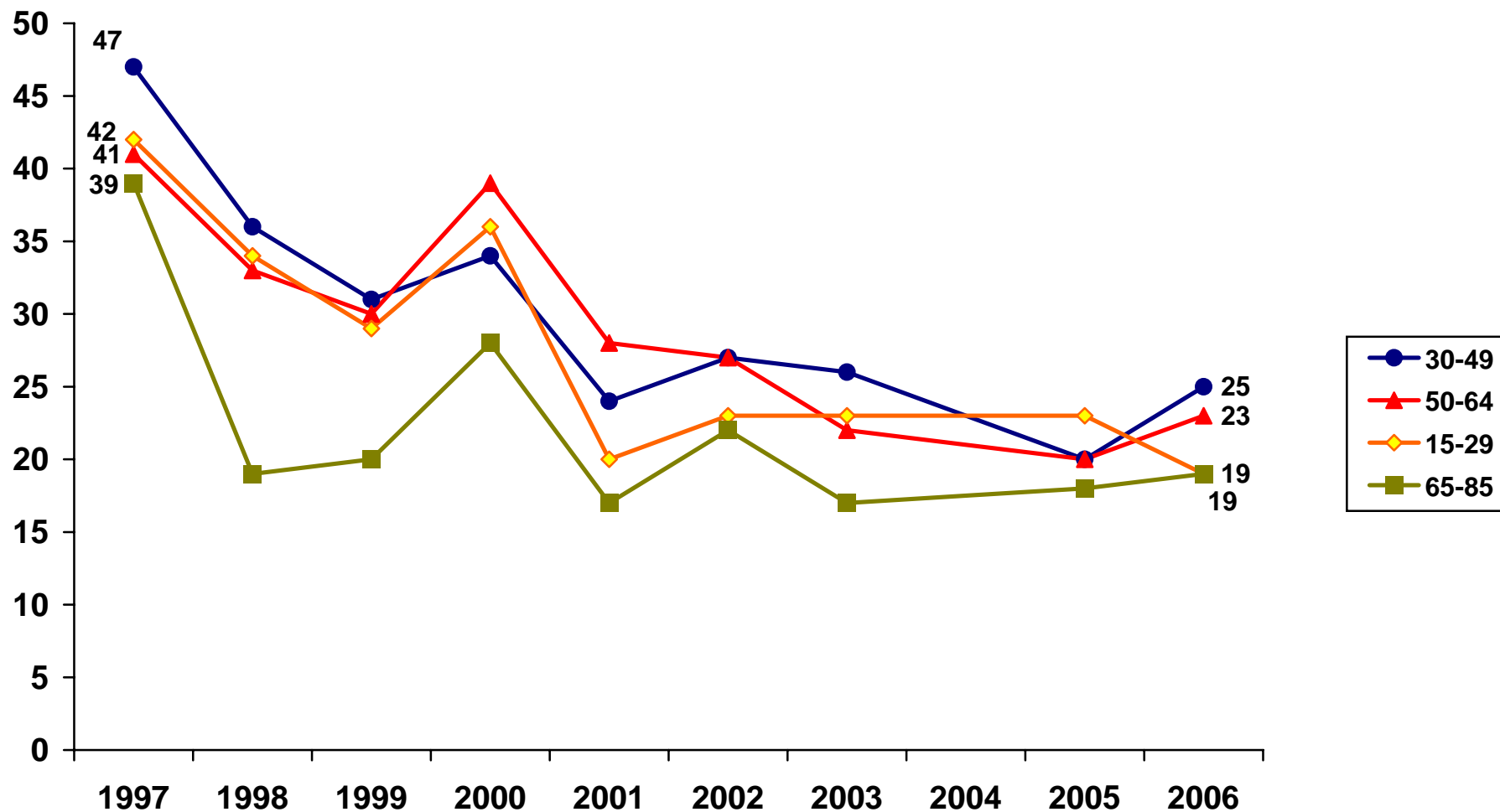

Data: Riks-SOM-undersökningen 1997–2006. Huvudforskare: Sören Holmberg, tel: 031 786 1227, e-post: soren.holmberg@pol.gu.se
 All data bearbetad av Rudolf Antoni, SOM-institutet, Göteborgs universitet. **Kommentar:** * Företagens konkurrensmöjligheter 1997–2002

Andel som anser att EU-medlemskapet har inneburit stor eller viss förbättring för företagens villkor* beroende på utbildning 1997–2006 (procent)

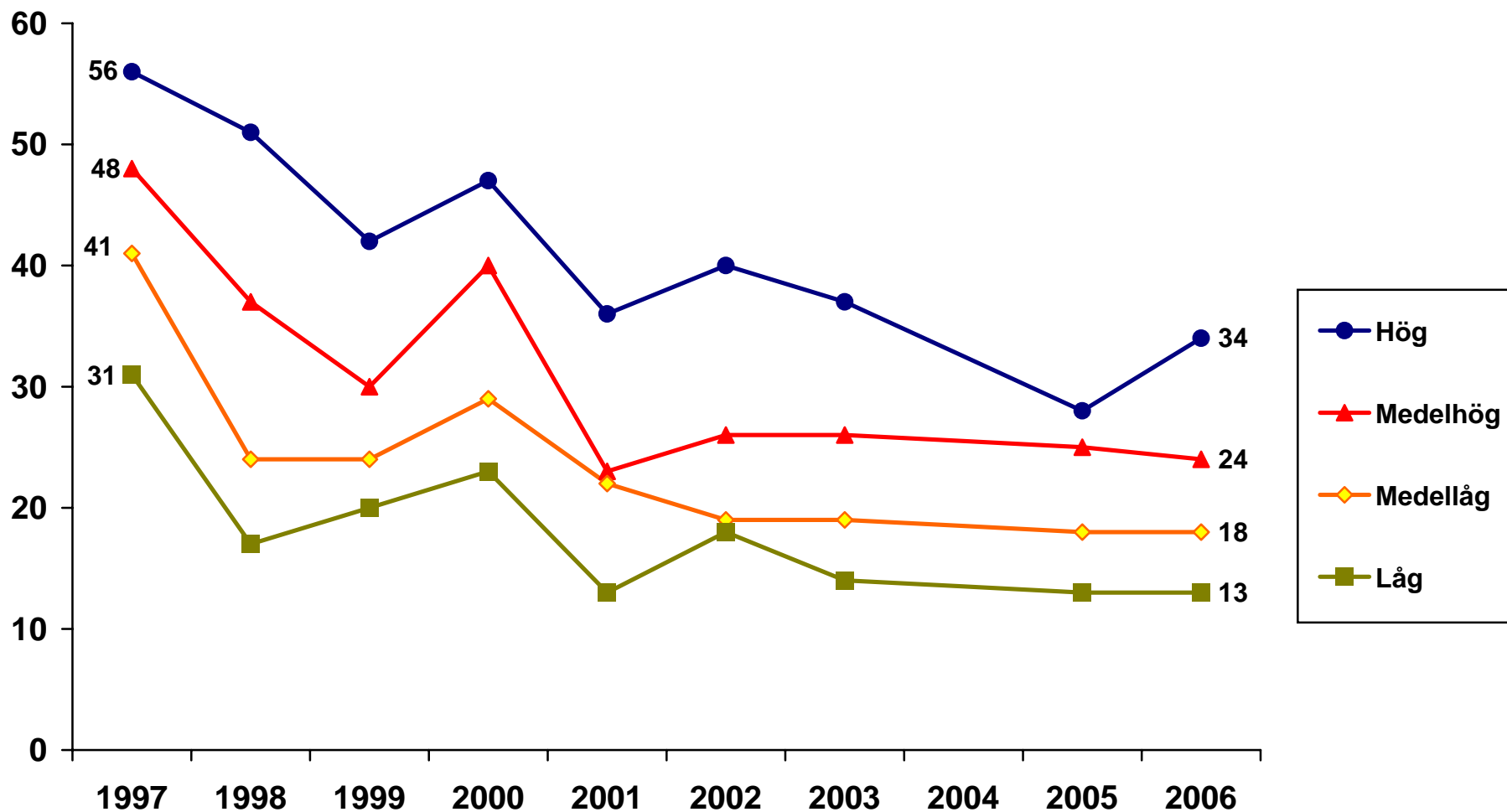

Data: Riks-SOM-undersökningen 1997–2006. Huvudforskare: Sören Holmberg, tel: 031 786 1227, e-post: soren.holmberg@pol.gu.se
All data bearbetad av Rudolf Antoni, SOM-institutet, Göteborgs universitet. **Kommentar:** * Företagens konkurrensmöjligheter 1997–2002

Andel som anser att EU-medlemskapet har inneburit stor eller viss förbättring för företagens villkor* beroende på placering på vänster-höger skala 1997–2006 (procent)

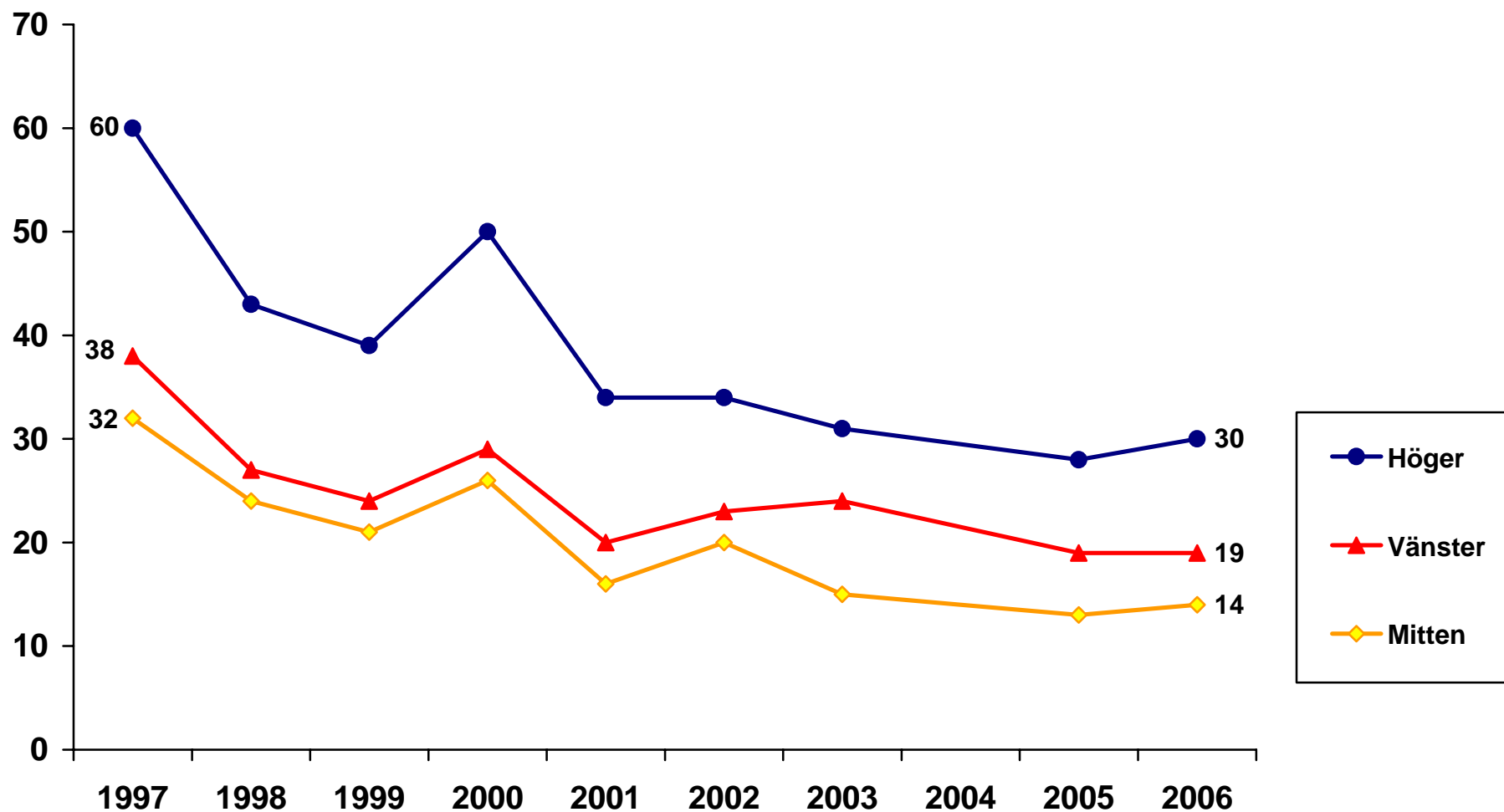

Data: Riks-SOM-undersökningen 1997–2006. *Huvudforskare:* Sören Holmberg, tel: 031 786 1227, e-post: soren.holmberg@pol.gu.se
All data bearbetad av Rudolf Antoni, SOM-institutet, Göteborgs universitet. *Kommentar:* * Företagens konkurrensmöjligheter 1997–2002

Andel som anser att EU-medlemskapet har inneburit stor eller viss förbättring för företagens villkor* beroende på partisympati 1997–2006 (procent)

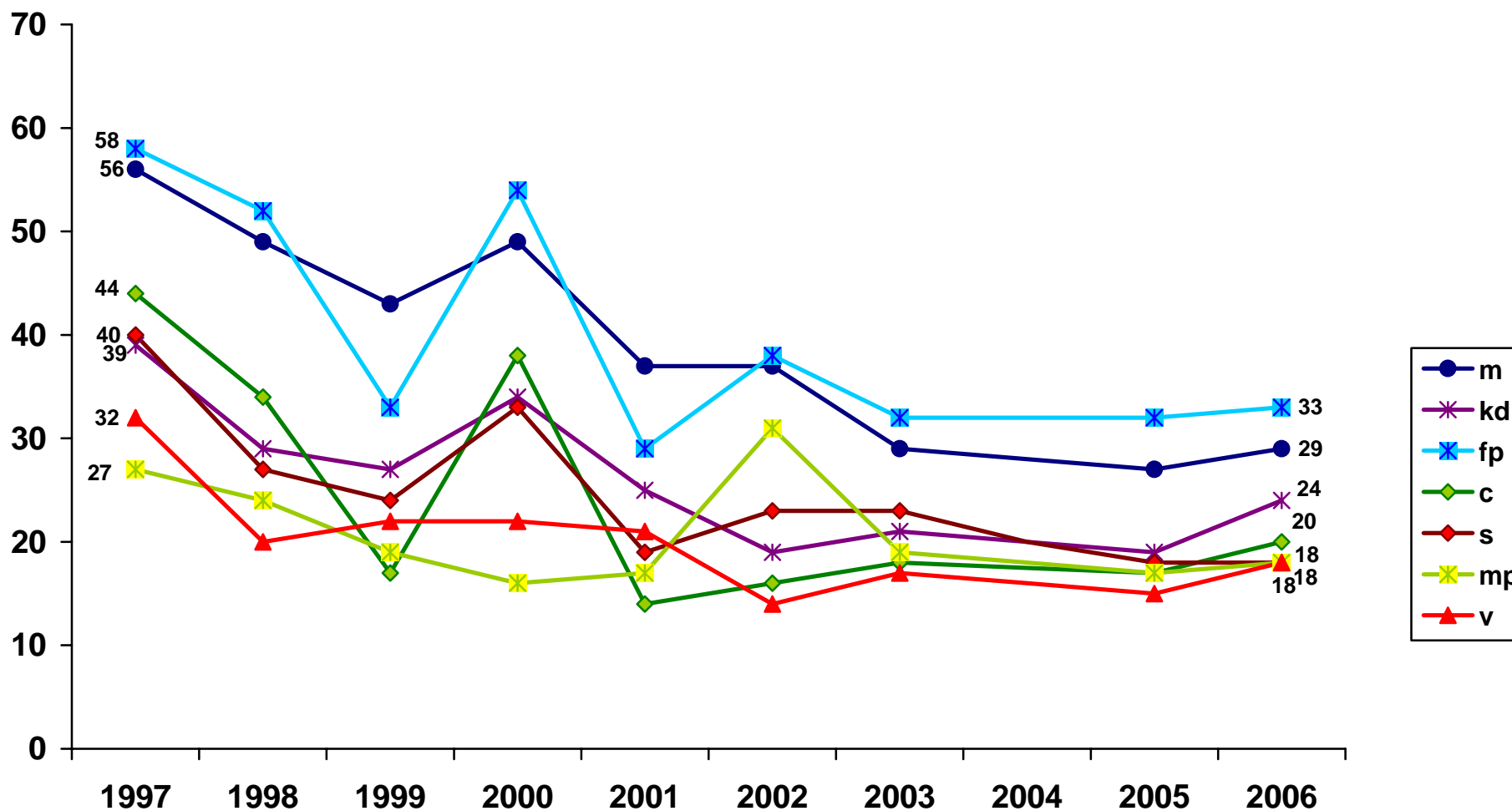

Data: Riks-SOM-undersökningen 1997–2006. Huvudforskare: Sören Holmberg, tel: 031 786 1227, e-post: soren.holmberg@pol.gu.se
 All data bearbetad av Rudolf Antoni, SOM-institutet, Göteborgs universitet. Kommentar: * Företagens konkurrensmöjligheter 1997–2002

Andel som anser att EU-medlemskapet har inneburit stor eller viss förbättring för företagens villkor* beroende på inställningen till det svenska EU-medlemskapet 1997–2006 (procent)

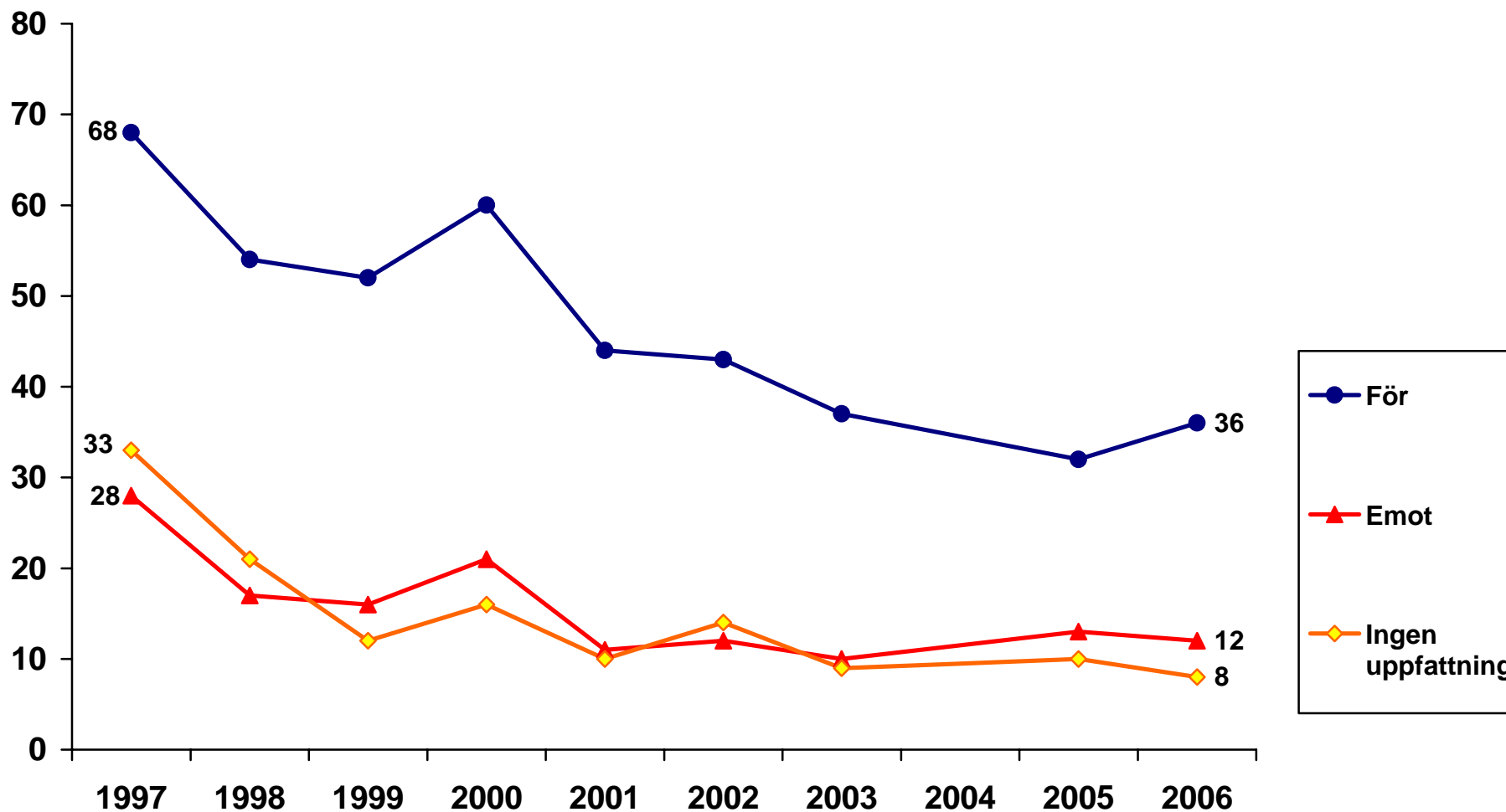

Data: Riks-SOM-undersökningen 1997–2006. *Huvudforskare:* Sören Holmberg, tel: 031 786 1227, e-post: soren.holmberg@pol.gu.se
All data bearbetad av Rudolf Antoni, SOM-institutet, Göteborgs universitet. *Kommentar:* * Företagens konkurrensmöjligheter 1997–2002

**Andel som anser att EU-medlemskapet har inneburit stor eller viss förbättring för alkoholpolitiken 2005–2007
(procent)**

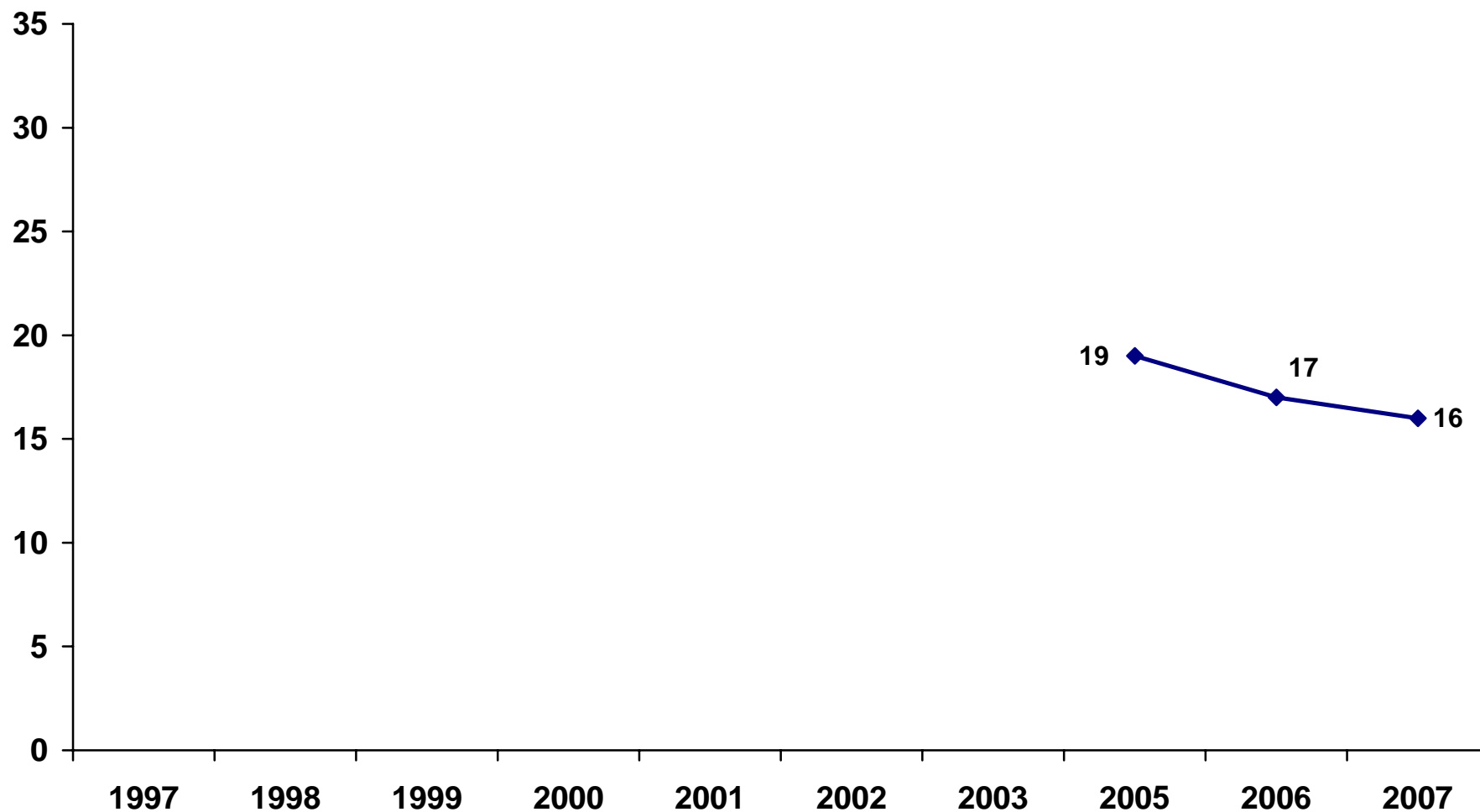

Data: Riks-SOM-undersökningen 1997–2007. *Huvudforskare:* Sören Holmberg, tel: 031 786 1227, e-post: soren.holmberg@pol.gu.se
Data bearbetad av Rudolf Antoni och Jonas Ohlsson, SOM-institutet, Göteborgs universitet.

Andel som anser att EU-medlemskapet har inneburit stor eller viss förbättring för alkoholpolitiken bland kvinnor och män 2005–2007 (procent)

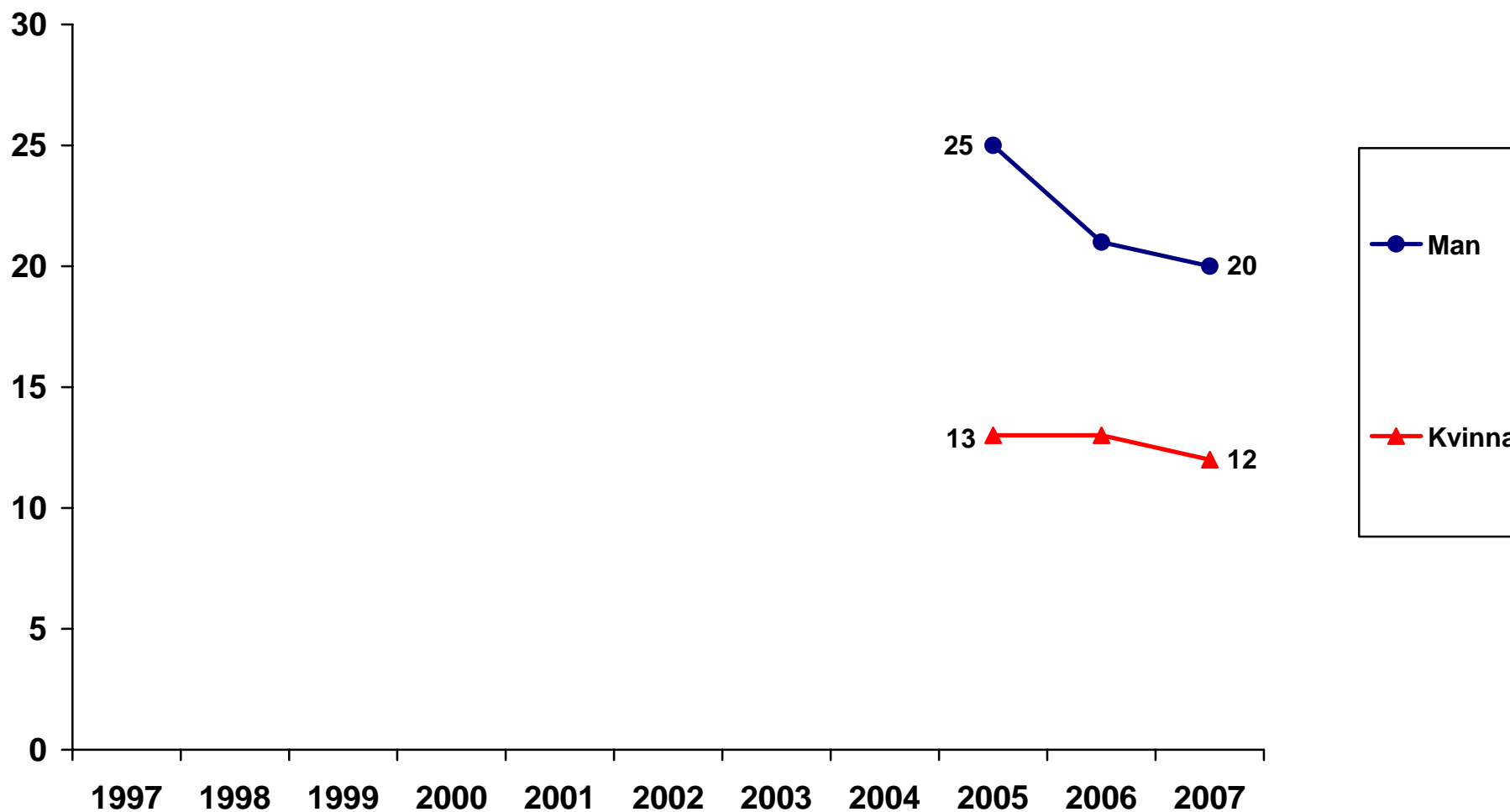

Data: Riks-SOM-undersökningen 1997–2007. *Huvudforskare:* Sören Holmberg, tel: 031 786 1227, e-post: soren.holmberg@pol.gu.se
Data bearbetad av Rudolf Antoni och Jonas Ohlsson, SOM-institutet, Göteborgs universitet.

Andel som anser att EU-medlemskapet har inneburit stor eller viss förbättring för alkoholpolitiken beroende på ålder 2005–2007 (procent)

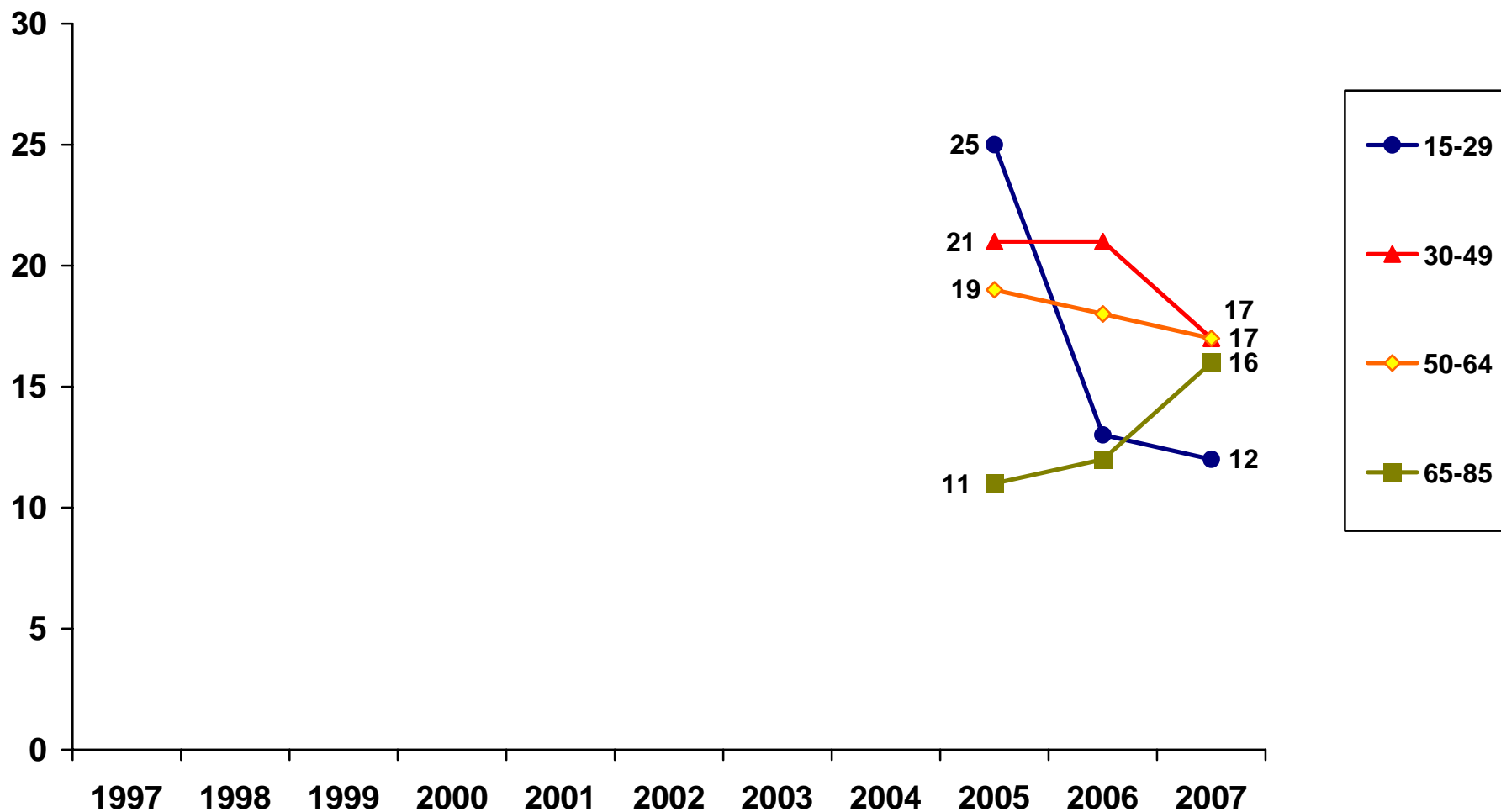

Data: Riks-SOM-undersökningen 1997–2007. *Huvudforskare:* Sören Holmberg, tel: 031 786 1227, e-post: soren.holmberg@pol.gu.se
Data bearbetad av Rudolf Antoni och Jonas Ohlsson, SOM-institutet, Göteborgs universitet.

Andel som anser att EU-medlemskapet har inneburit stor eller viss förbättring för alkoholpolitiken beroende på utbildning 2005–2007 (procent)

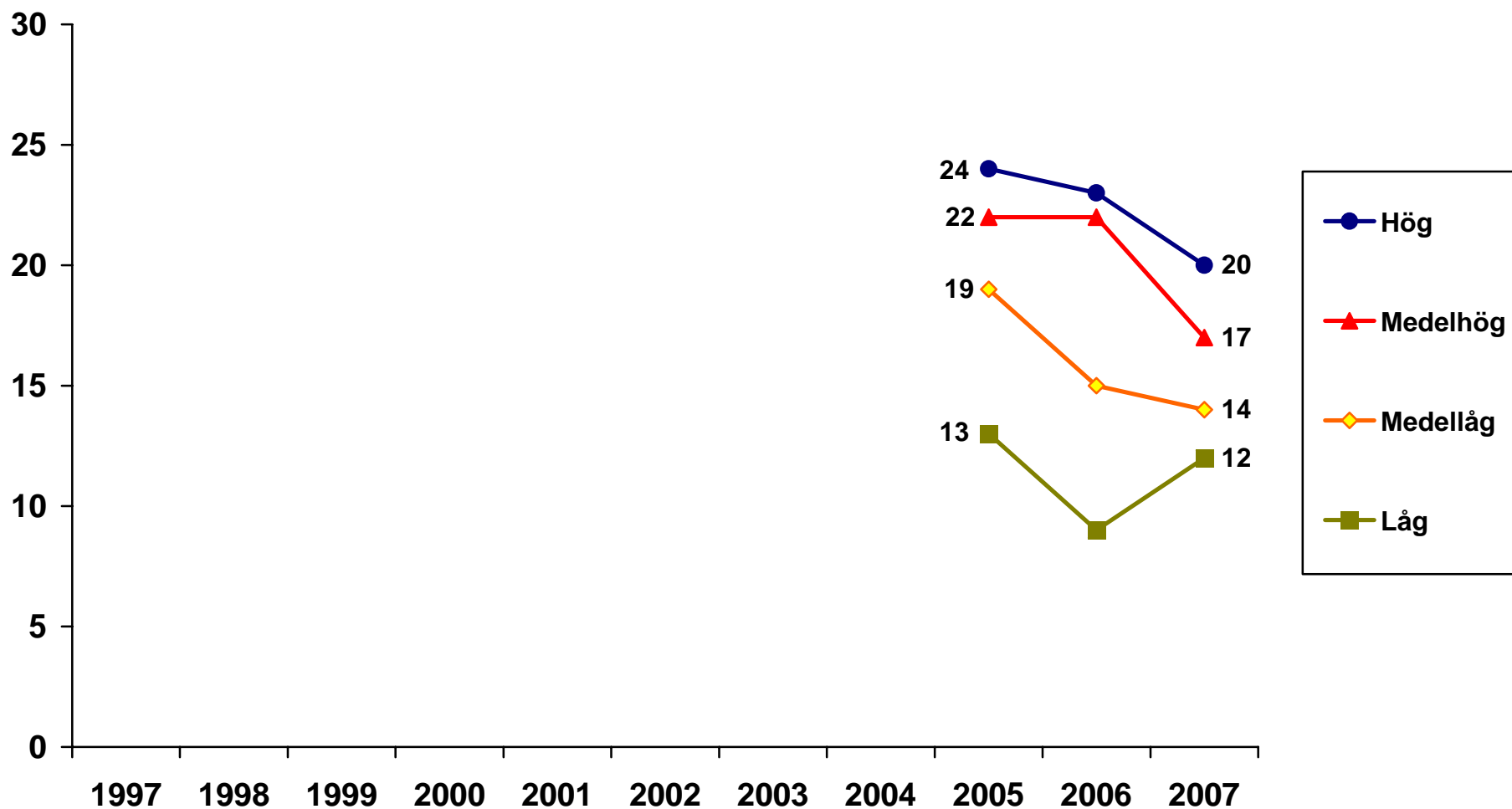

Data: Riks-SOM-undersökningen 1997–2007. *Huvudforskare:* Sören Holmberg, tel: 031 786 1227, e-post: soren.holmberg@pol.gu.se
Data bearbetad av Rudolf Antoni och Jonas Ohlsson, SOM-institutet, Göteborgs universitet.

Andel som anser att EU-medlemskapet har inneburit stor eller viss förbättring för alkoholpolitiken beroende på placering på vänster-högerskala 2005–2007 (procent)

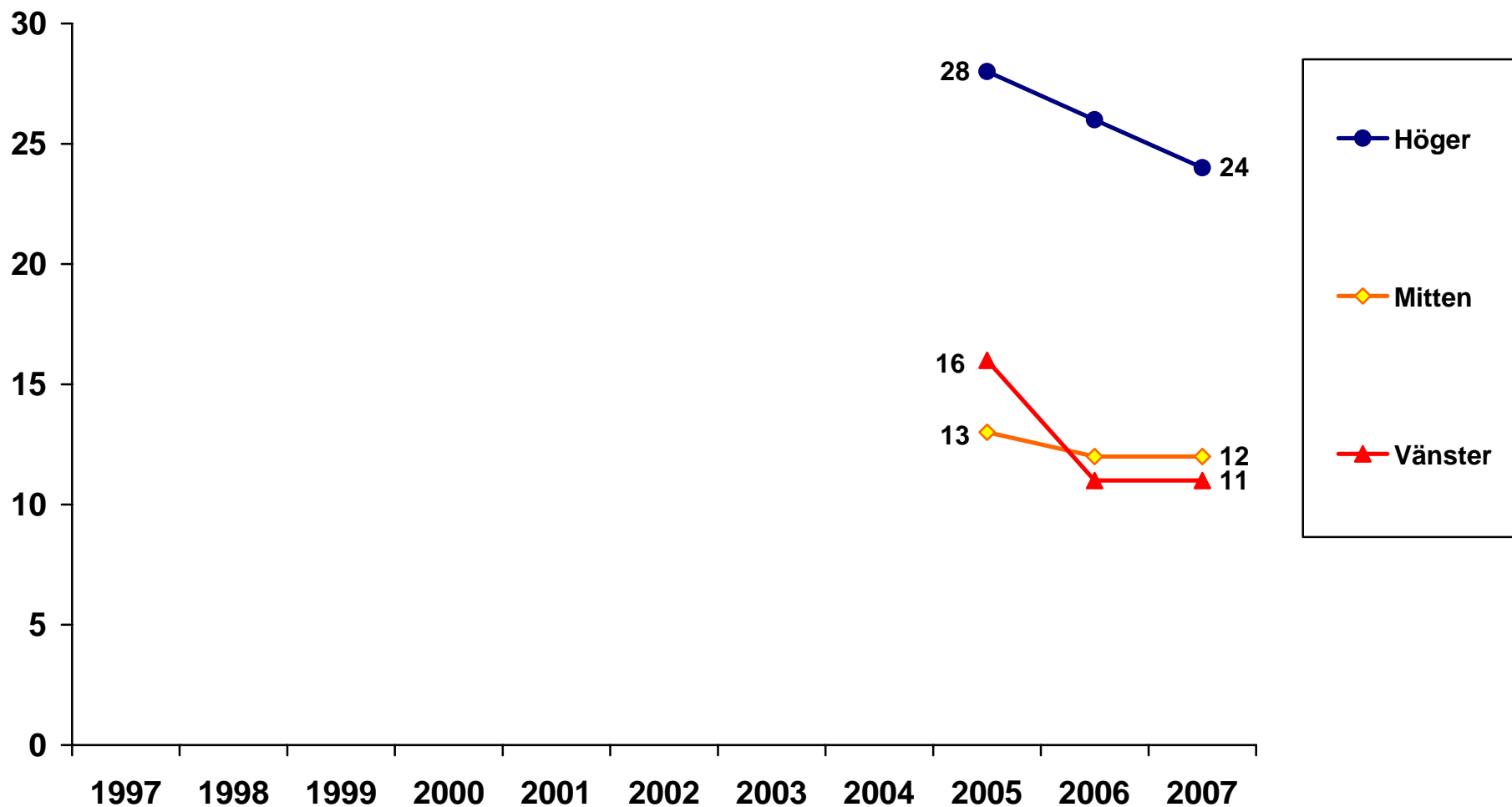

Data: Riks-SOM-undersökningen 1997–2007. *Huvudforskare:* Sören Holmberg, tel: 031 786 1227, e-post: soren.holmberg@pol.gu.se
Data bearbetad av Rudolf Antoni och Jonas Ohlsson, SOM-institutet, Göteborgs universitet.

Andel som anser att EU-medlemskapet har inneburit stor eller viss förbättring för alkoholpolitiken beroende på partisympati 2005–2007 (procent)

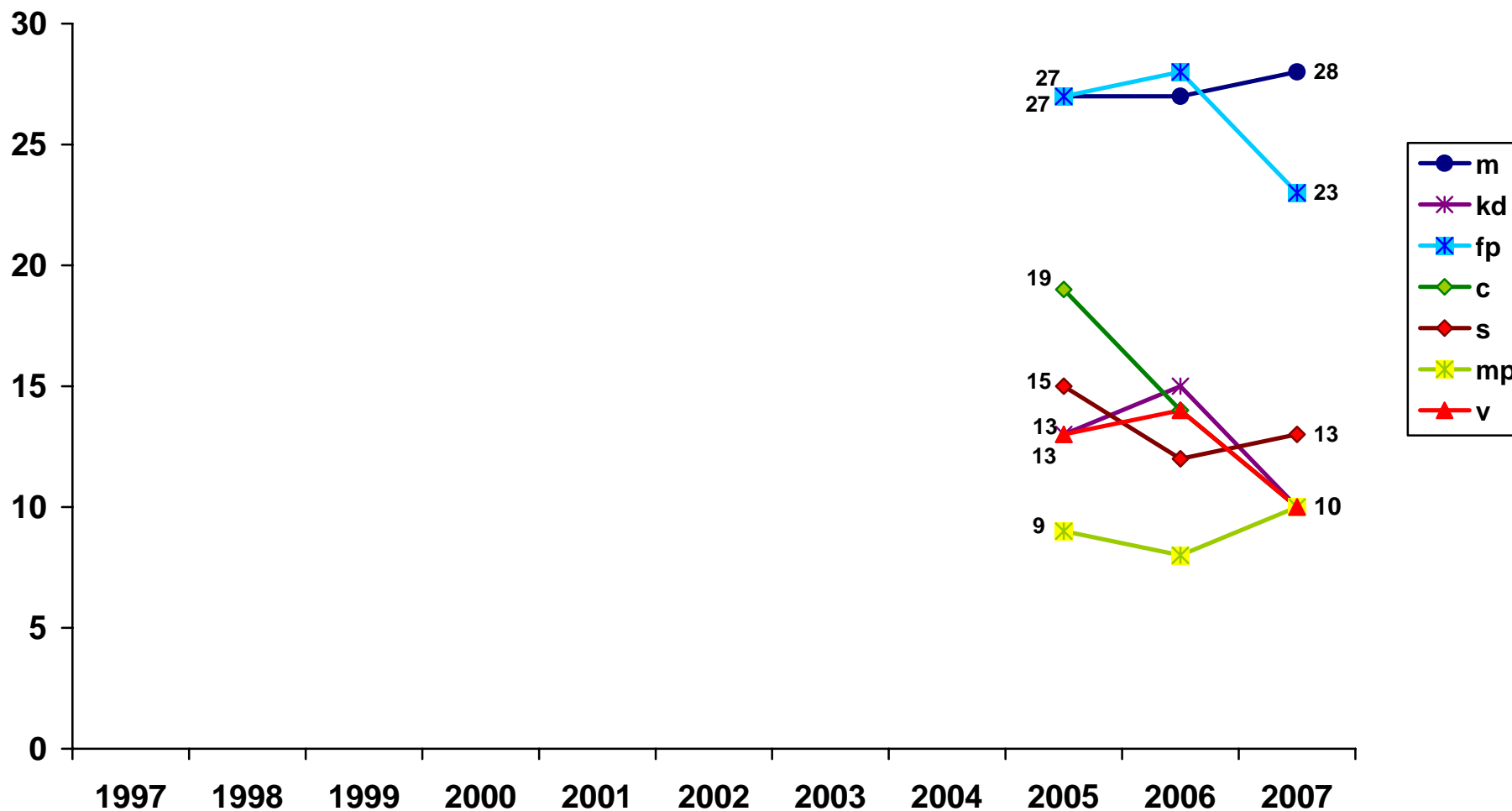

Data: Riks-SOM-undersökningen 1997–2007. *Huvudforskare:* Sören Holmberg, tel: 031 786 1227, e-post: soren.holmberg@pol.gu.se
Data bearbetad av Rudolf Antoni och Jonas Ohlsson, SOM-institutet, Göteborgs universitet.

Andel som anser att EU-medlemskapet har inneburit stor eller viss förbättring för alkoholpolitiken beroende på inställningen till det svenska EU-medlemskapet 2005–2007 (procent)

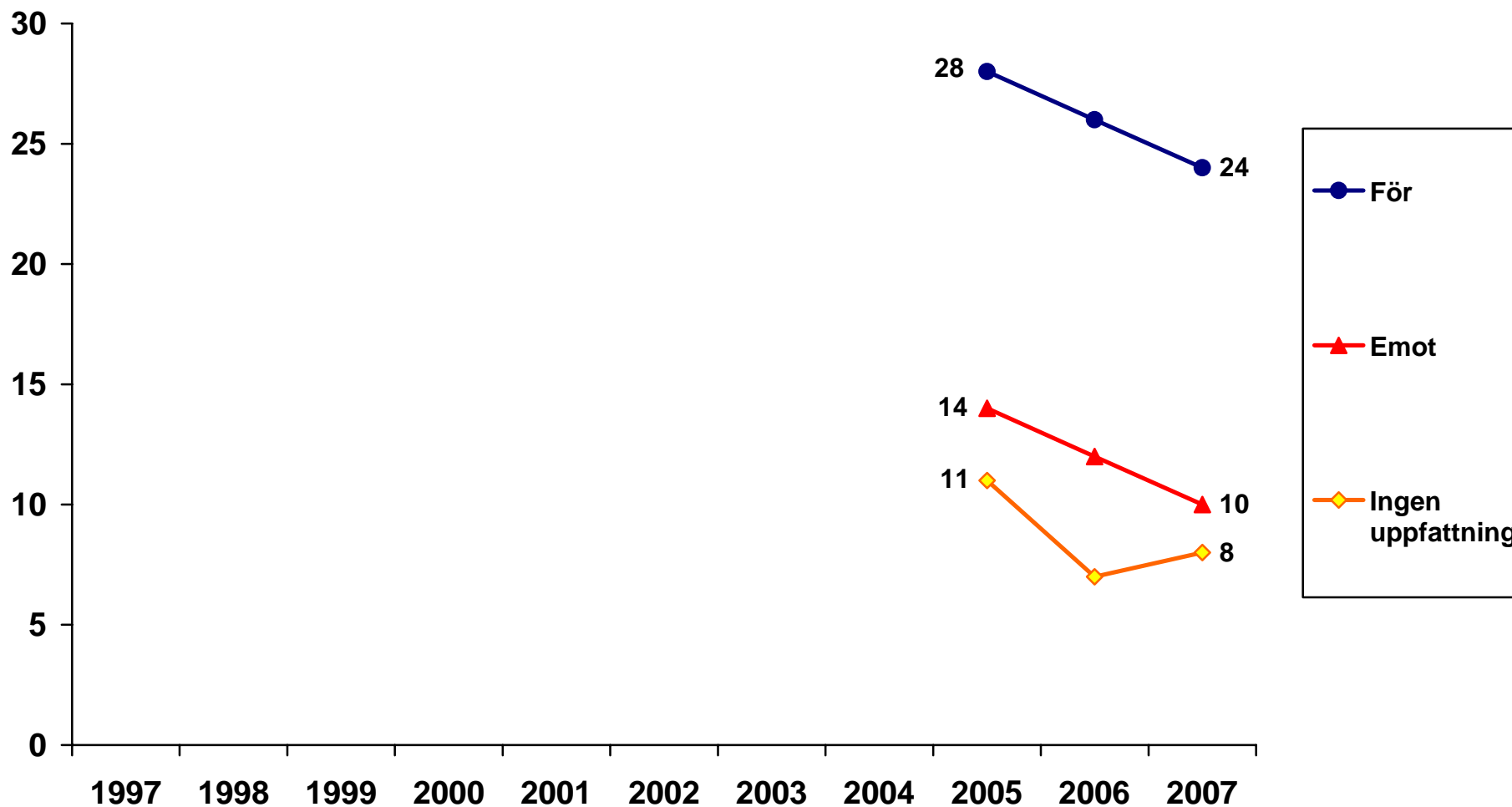

Data: Riks-SOM-undersökningen 1997–2007. *Huvudforskare:* Sören Holmberg, tel: 031 786 1227, e-post: soren.holmberg@pol.gu.se
Data bearbetad av Rudolf Antoni och Jonas Ohlsson, SOM-institutet, Göteborgs universitet.

Andel som anser att EU-medlemskapet har inneburit stor eller viss förbättring för ekonomin 1997–2007 (procent)

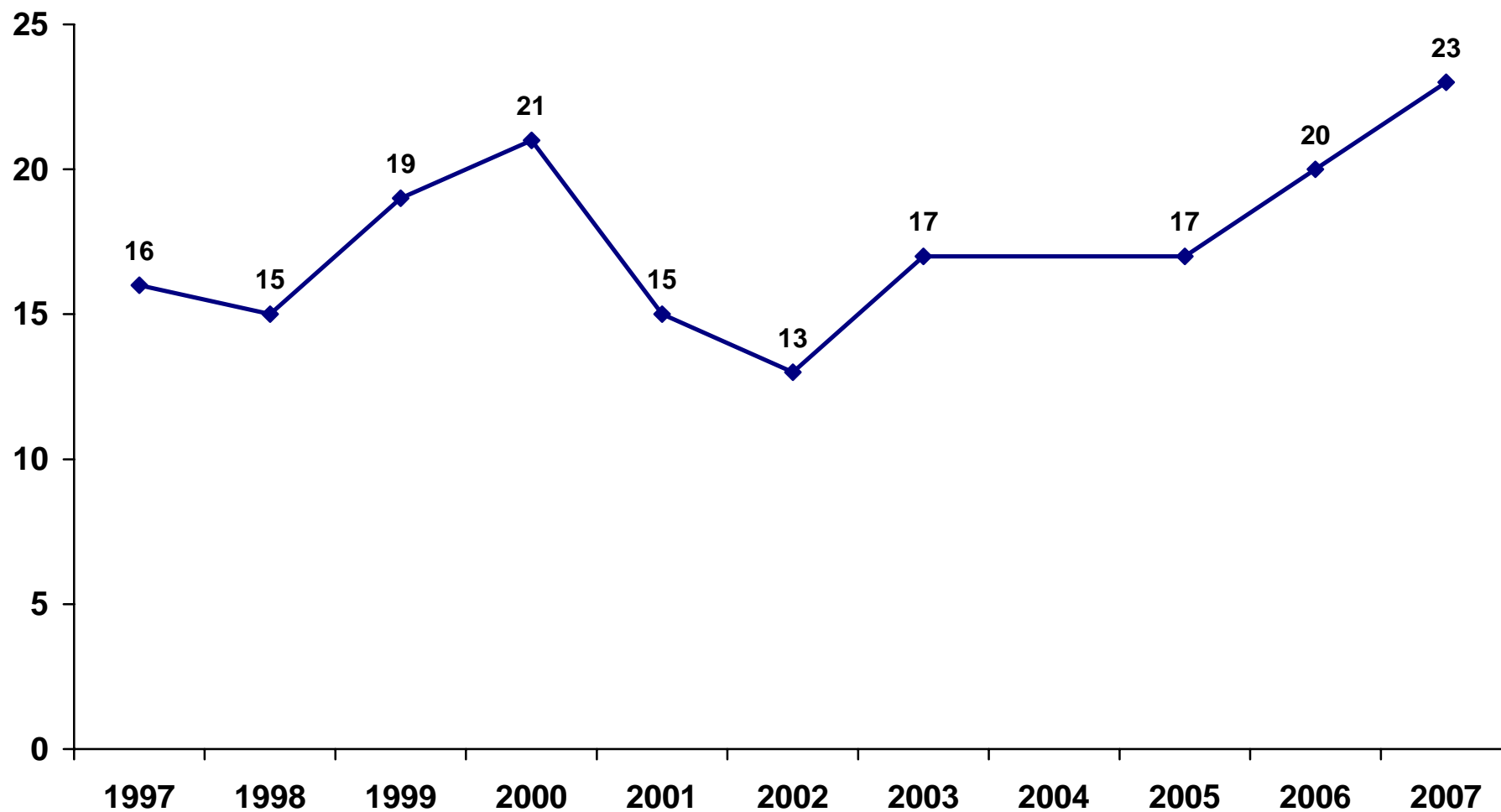

Data: Riks-SOM-undersökningen 1997–2007. *Huvudforskare:* Sören Holmberg, tel: 031 786 1227, e-post: soren.holmberg@pol.gu.se
Data bearbetad av Rudolf Antoni och Jonas Ohlsson, SOM-institutet, Göteborgs universitet.

**Andel som anser att EU-medlemskapet har inneburit stor eller viss förbättring för ekonomin bland kvinnor och män
1997–2007 (procent)**

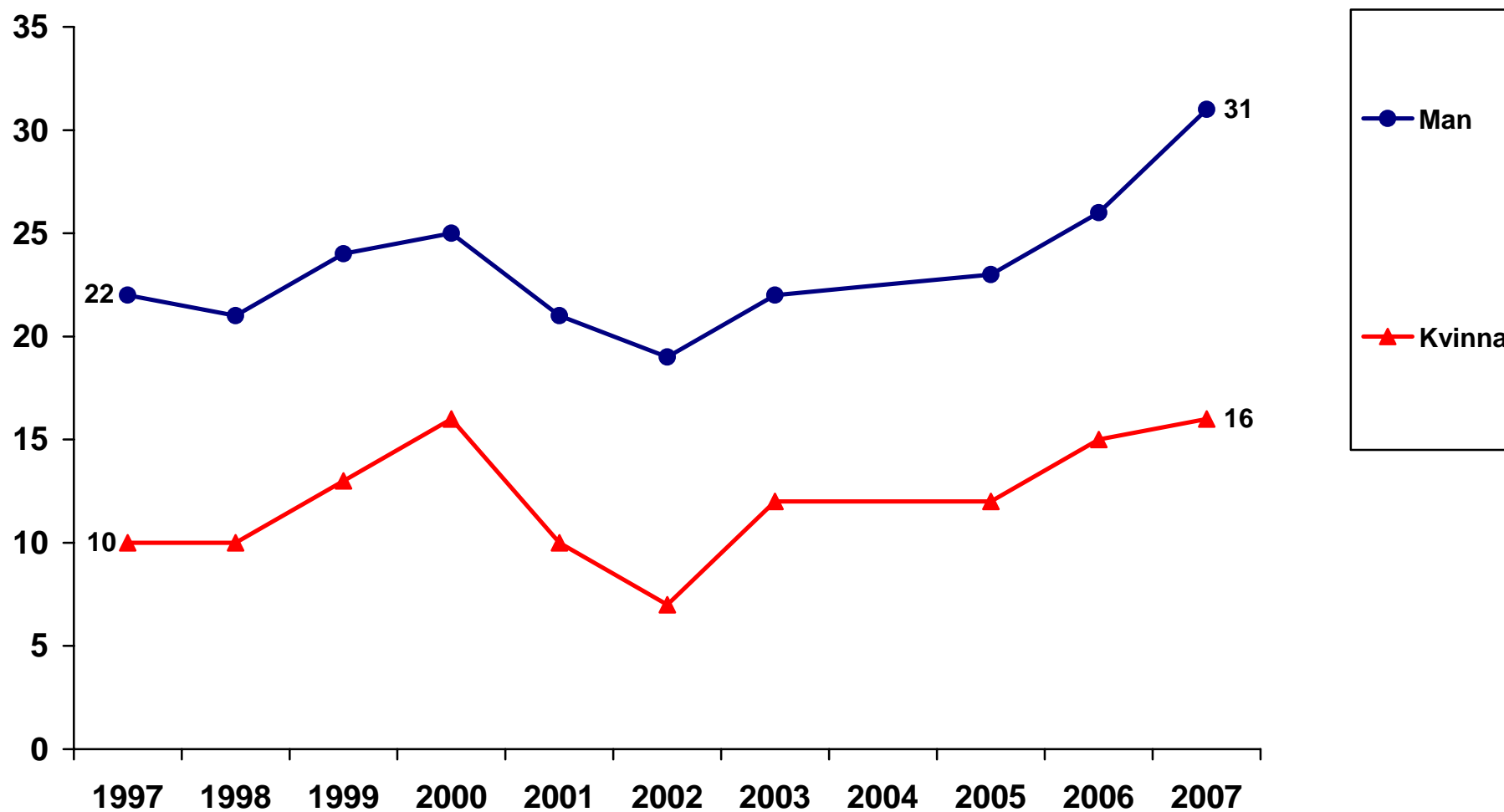

Data: Riks-SOM-undersökningen 1997–2007. *Huvudforskare:* Sören Holmberg, tel: 031 786 1227, e-post: soren.holmberg@pol.gu.se
Data bearbetad av Rudolf Antoni och Jonas Ohlsson, SOM-institutet, Göteborgs universitet.

Andel som anser att EU-medlemskapet har inneburit stor eller viss förbättring för ekonomin beroende på ålder
1997–2007 (procent)

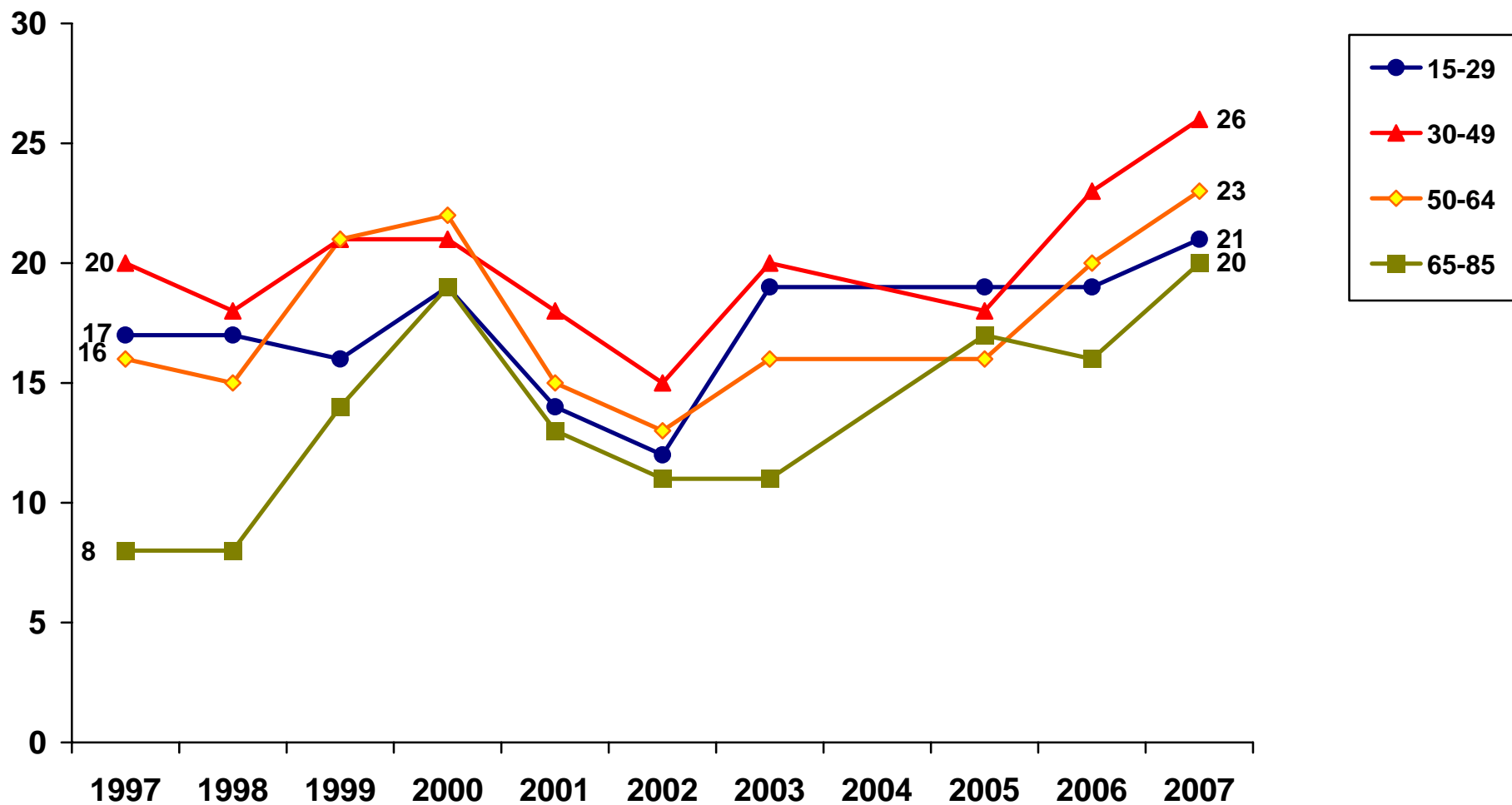

Data: Riks-SOM-undersökningen 1997–2007. Huvudforskare: Sören Holmberg, tel: 031 786 1227, e-post: soren.holmberg@pol.gu.se
Data bearbetad av Rudolf Antoni och Jonas Ohlsson, SOM-institutet, Göteborgs universitet.

Andel som anser att EU-medlemskapet har inneburit stor eller viss förbättring för ekonomin beroende på utbildning
1997–2007 (procent)

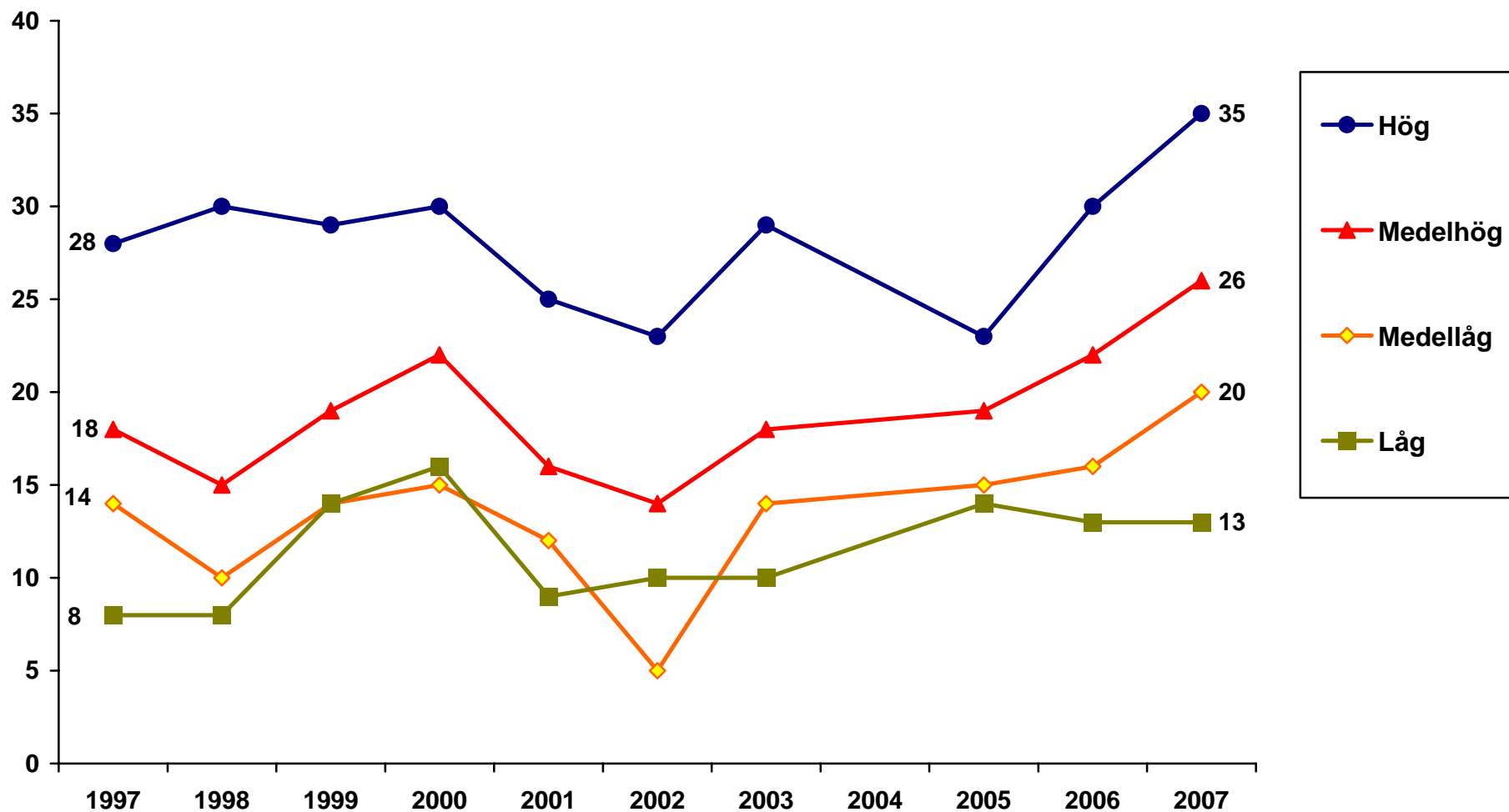

Data: Riks-SOM-undersökningen 1997–2007. Huvudforskare: Sören Holmberg, tel: 031 786 1227, e-post: soren.holmberg@pol.gu.se
Data bearbetad av Rudolf Antoni och Jonas Ohlsson, SOM-institutet, Göteborgs universitet.

Andel som anser att EU-medlemskapet har inneburit stor eller viss förbättring för ekonomin beroende på placering på vänster-högerskala 1997–2007 (procent)

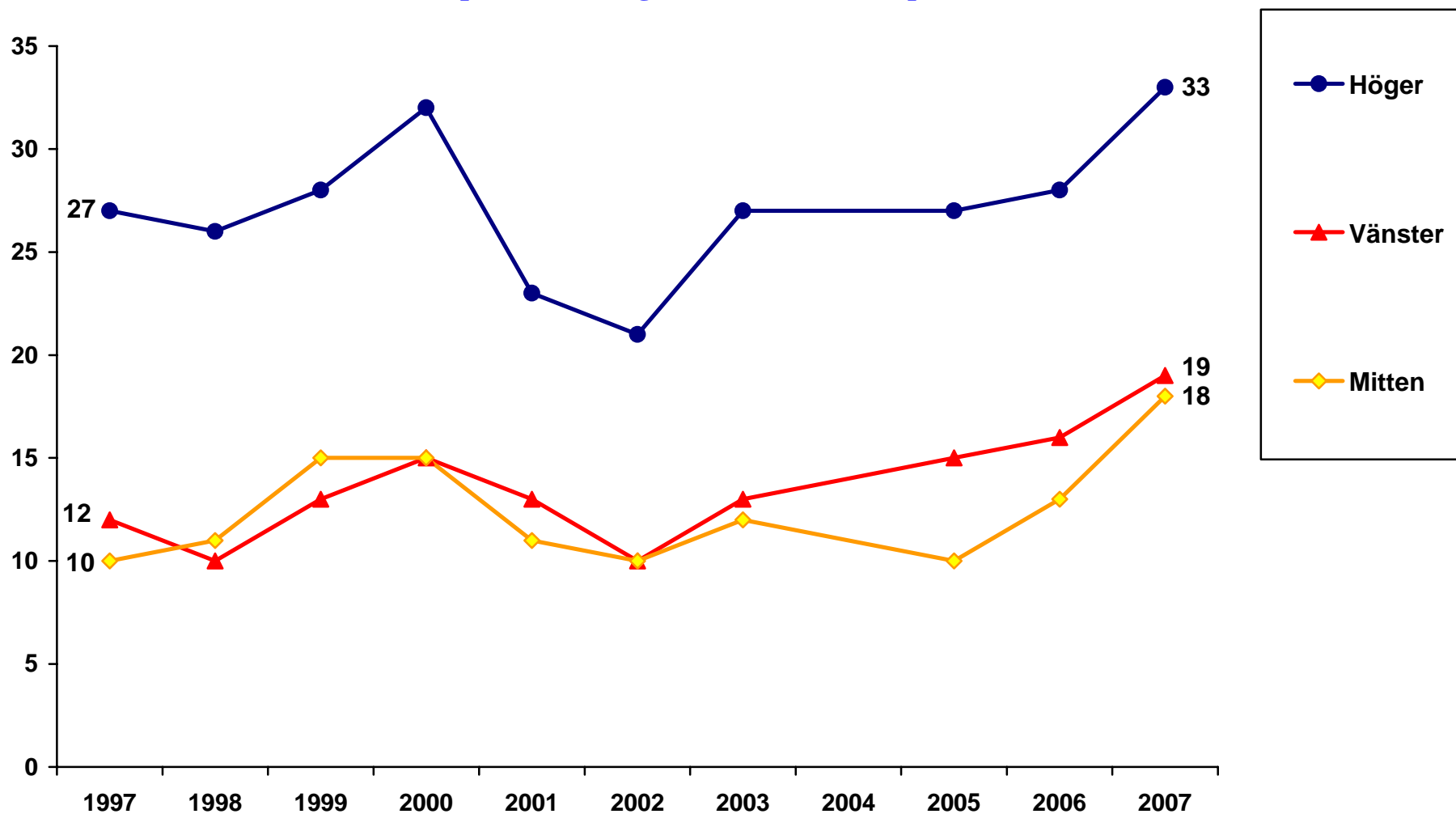

Data: Riks-SOM-undersökningen 1997–2007. Huvudforskare: Sören Holmberg, tel: 031 786 1227, e-post: soren.holmberg@pol.gu.se
Data bearbetad av Rudolf Antoni och Jonas Ohlsson, SOM-institutet, Göteborgs universitet.

Andel som anser att EU-medlemskapet har inneburit stor eller viss förbättring för ekonomin beroende på partisympati 1997–2007 (procent)

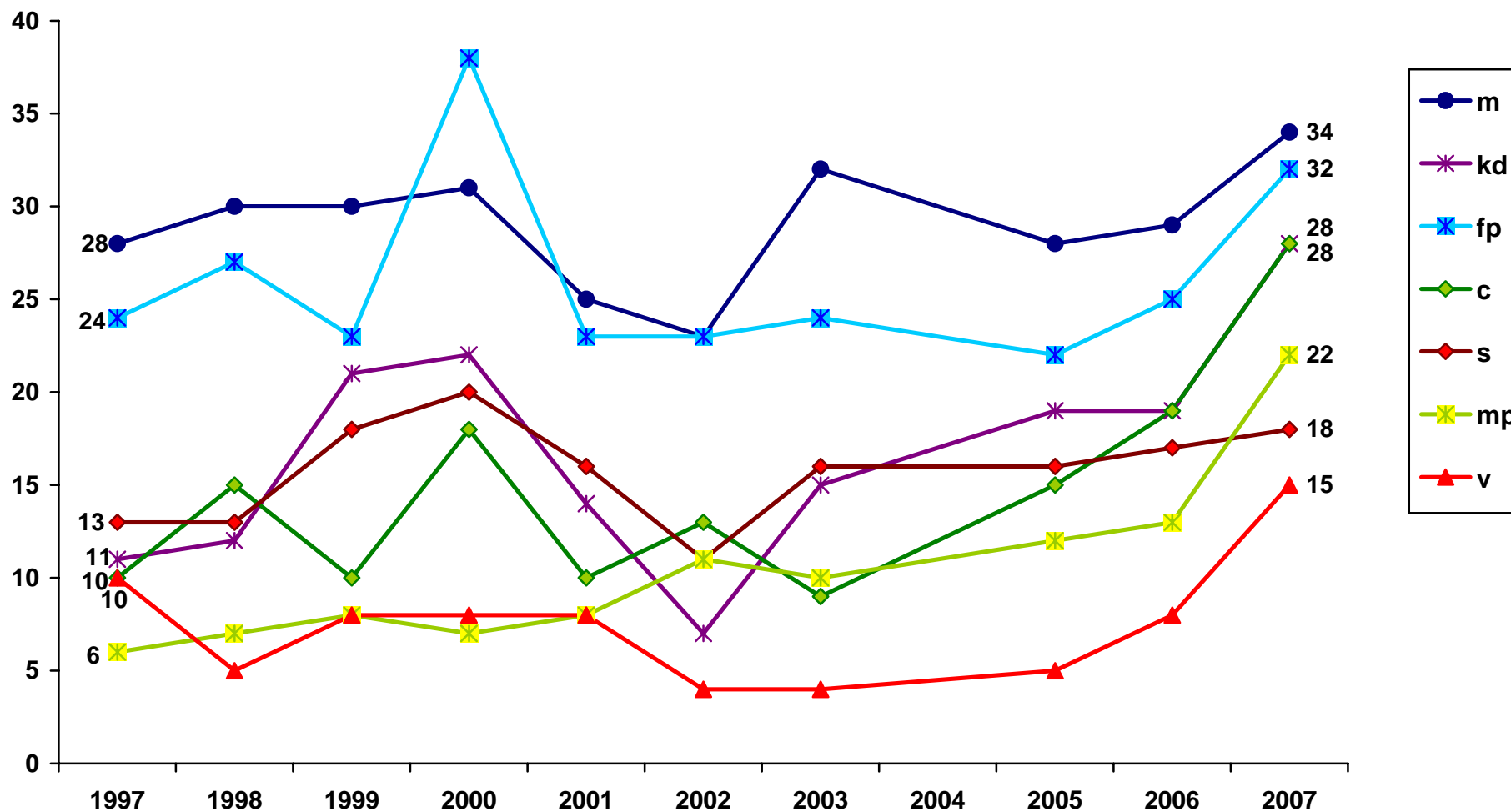

Data: Riks-SOM-undersökningen 1997–2007. Huvudforskare: Sören Holmberg, tel: 031 786 1227, e-post: soren.holmberg@pol.gu.se
 Data bearbetad av Rudolf Antoni och Jonas Ohlsson, SOM-institutet, Göteborgs universitet.

Andel som anser att EU-medlemskapet har inneburit stor eller viss förbättring för ekonomin beroende på inställningen till det svenska EU-medlemskapet 1997–2007 (procent)

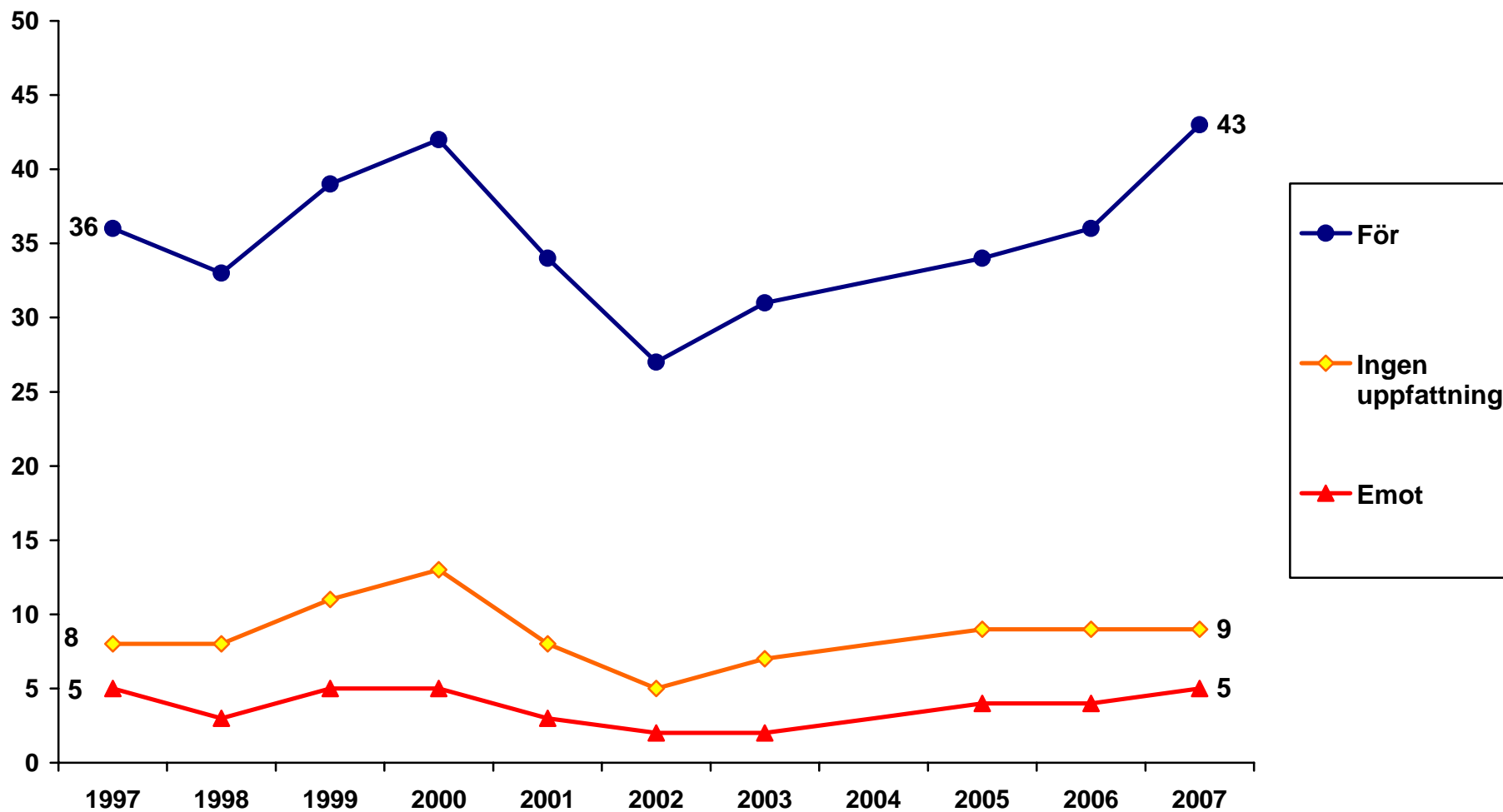

Data: Riks-SOM-undersökningen 1997–2007. *Huvudforskare:* Sören Holmberg, tel: 031 786 1227, e-post: soren.holmberg@pol.gu.se
Data bearbetad av Rudolf Antoni och Jonas Ohlsson, SOM-institutet, Göteborgs universitet.

**Andel som anser att EU-medlemskapet har inneburit stor eller viss förbättring för sysselsättningen 1997–2007
(procent)**

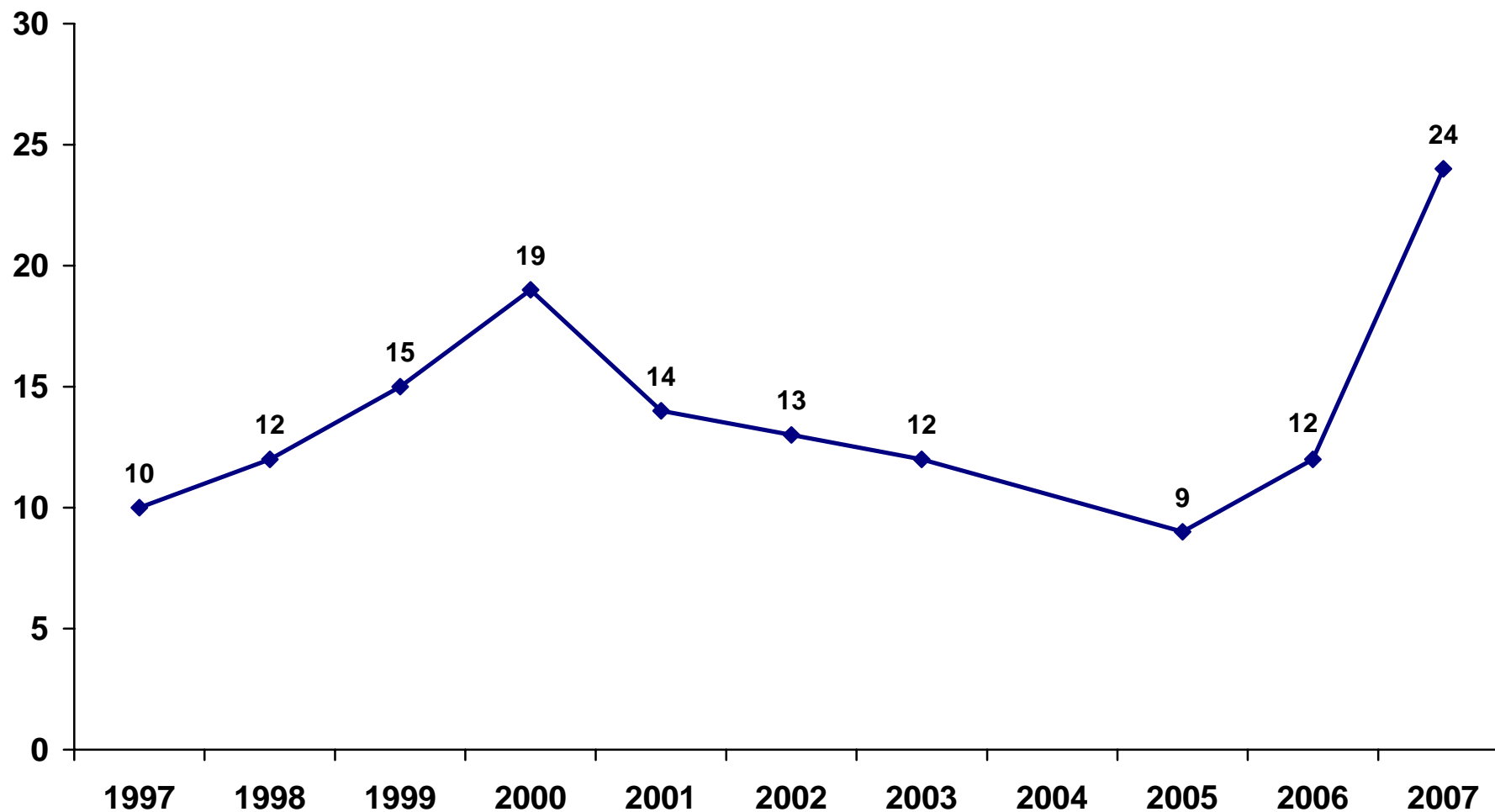

Data: Riks-SOM-undersökningen 1997–2007. *Huvudforskare:* Sören Holmberg, tel: 031 786 1227, e-post: soren.holmberg@pol.gu.se
Data bearbetad av Rudolf Antoni och Jonas Ohlsson, SOM-institutet, Göteborgs universitet.

Andel som anser att EU-medlemskapet har inneburit stor eller viss förbättring för sysselsättningen bland kvinnor och män 1997–2007 (procent)

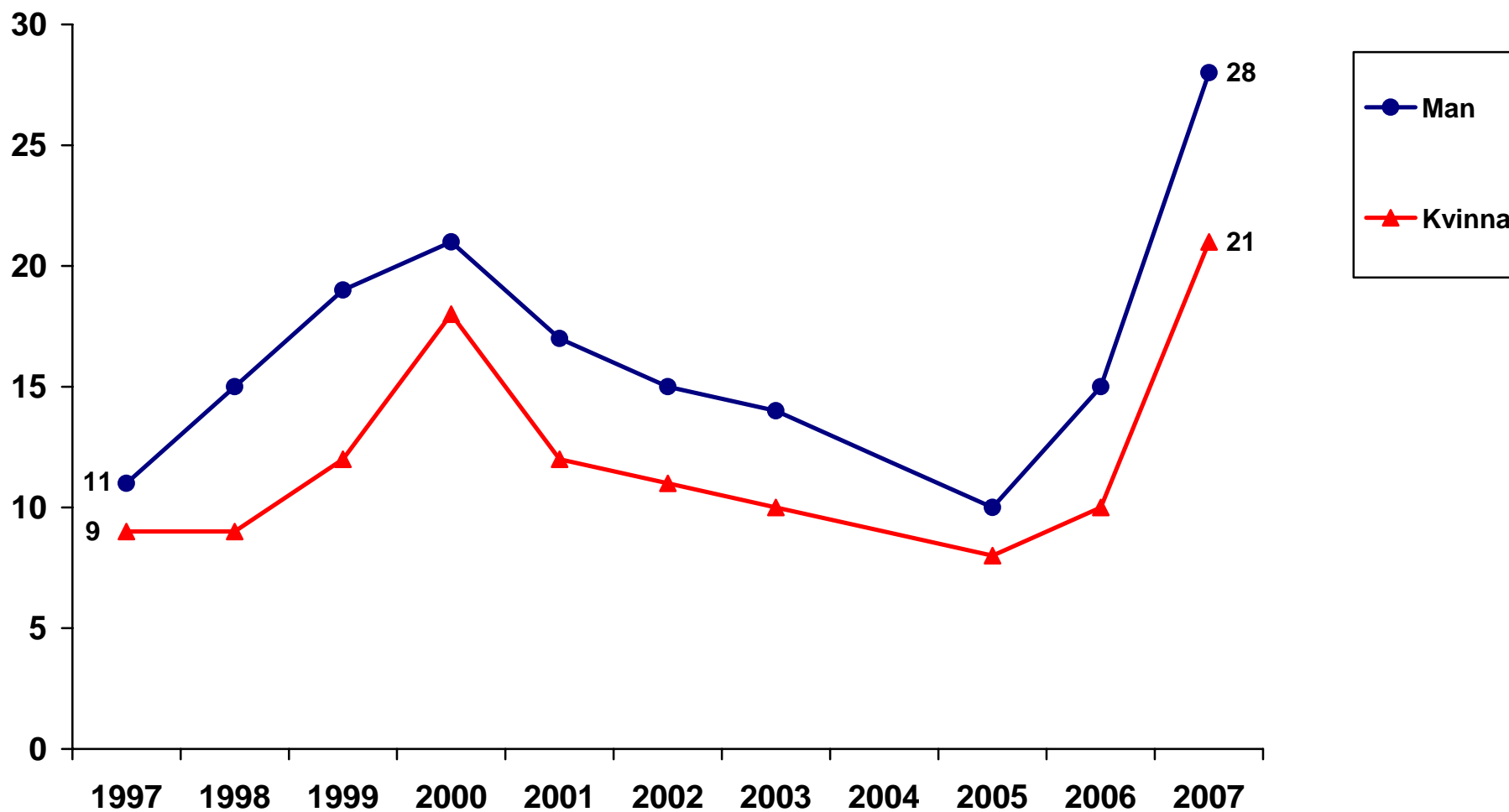

Data: Riks-SOM-undersökningen 1997–2007. *Huvudforskare:* Sören Holmberg, tel: 031 786 1227, e-post: soren.holmberg@pol.gu.se
Data bearbetad av Rudolf Antoni och Jonas Ohlsson, SOM-institutet, Göteborgs universitet.

Andel som anser att EU-medlemskapet har inneburit stor eller viss förbättring för sysselsättningen beroende på ålder 1997–2007 (procent)

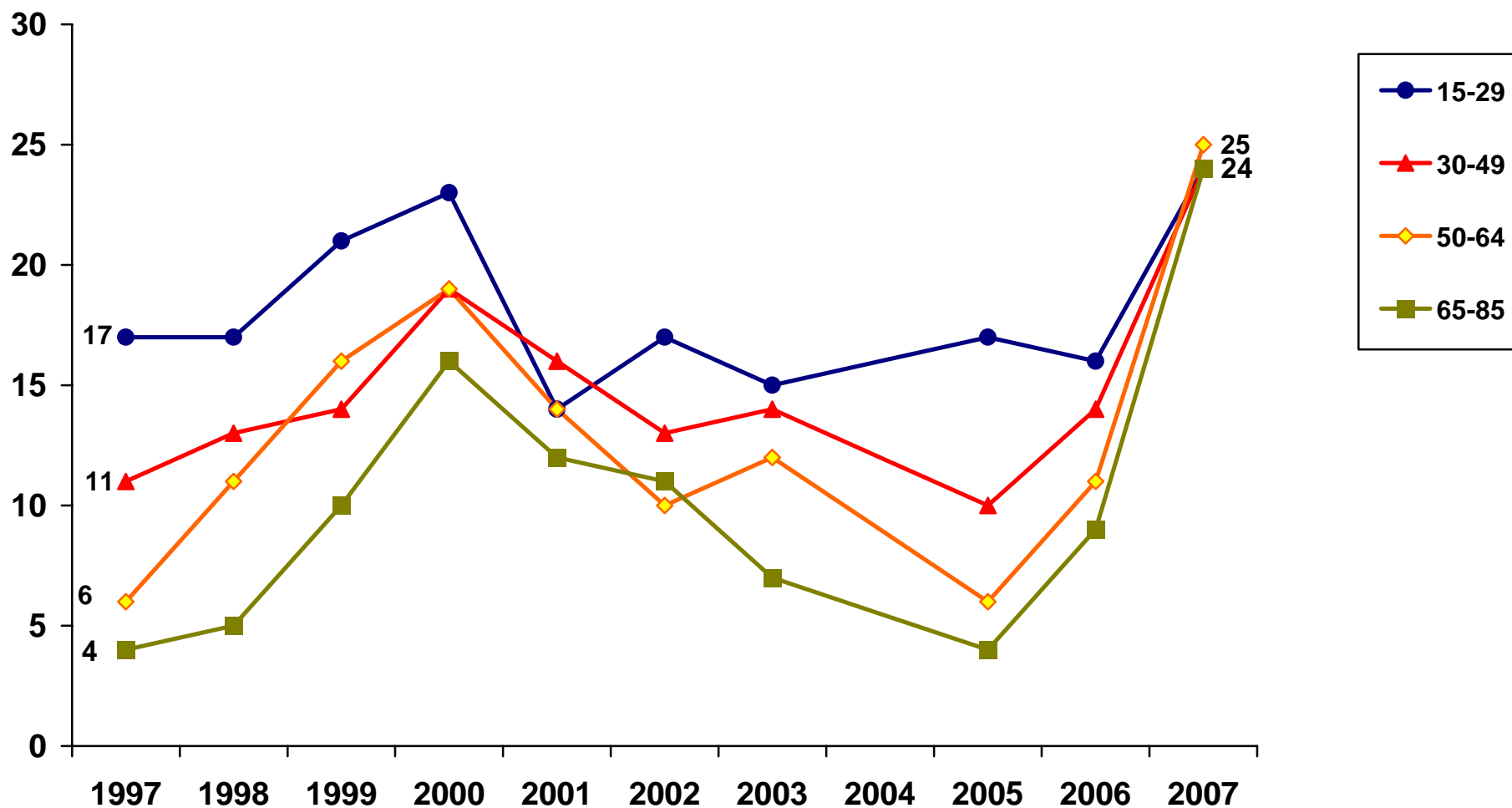

Data: Riks-SOM-undersökningen 1997–2007. Huvudforskare: Sören Holmberg, tel: 031 786 1227, e-post: soren.holmberg@pol.gu.se
Data bearbetad av Rudolf Antoni och Jonas Ohlsson, SOM-institutet, Göteborgs universitet.

Andel som anser att EU-medlemskapet har inneburit stor eller viss förbättring för sysselsättningen beroende på utbildning 1997–2007 (procent)

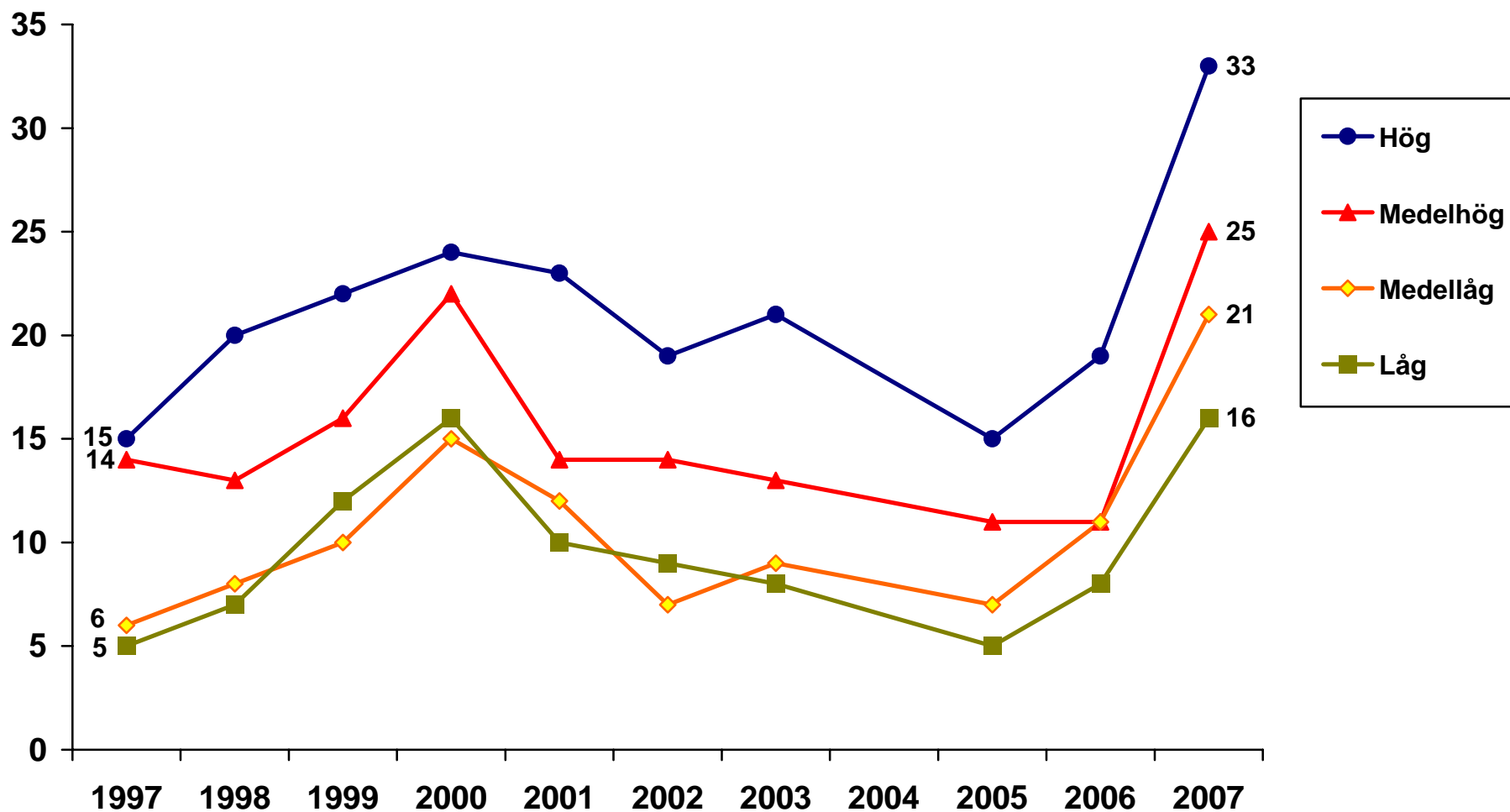

Data: Riks-SOM-undersökningen 1997–2007. Huvudforskare: Sören Holmberg, tel: 031 786 1227, e-post: soren.holmberg@pol.gu.se
Data bearbetad av Rudolf Antoni och Jonas Ohlsson, SOM-institutet, Göteborgs universitet.

Andel som anser att EU-medlemskapet har inneburit stor eller viss förbättring för sysselsättningen beroende på placering på vänster-höger skala 1997–2007 (procent)

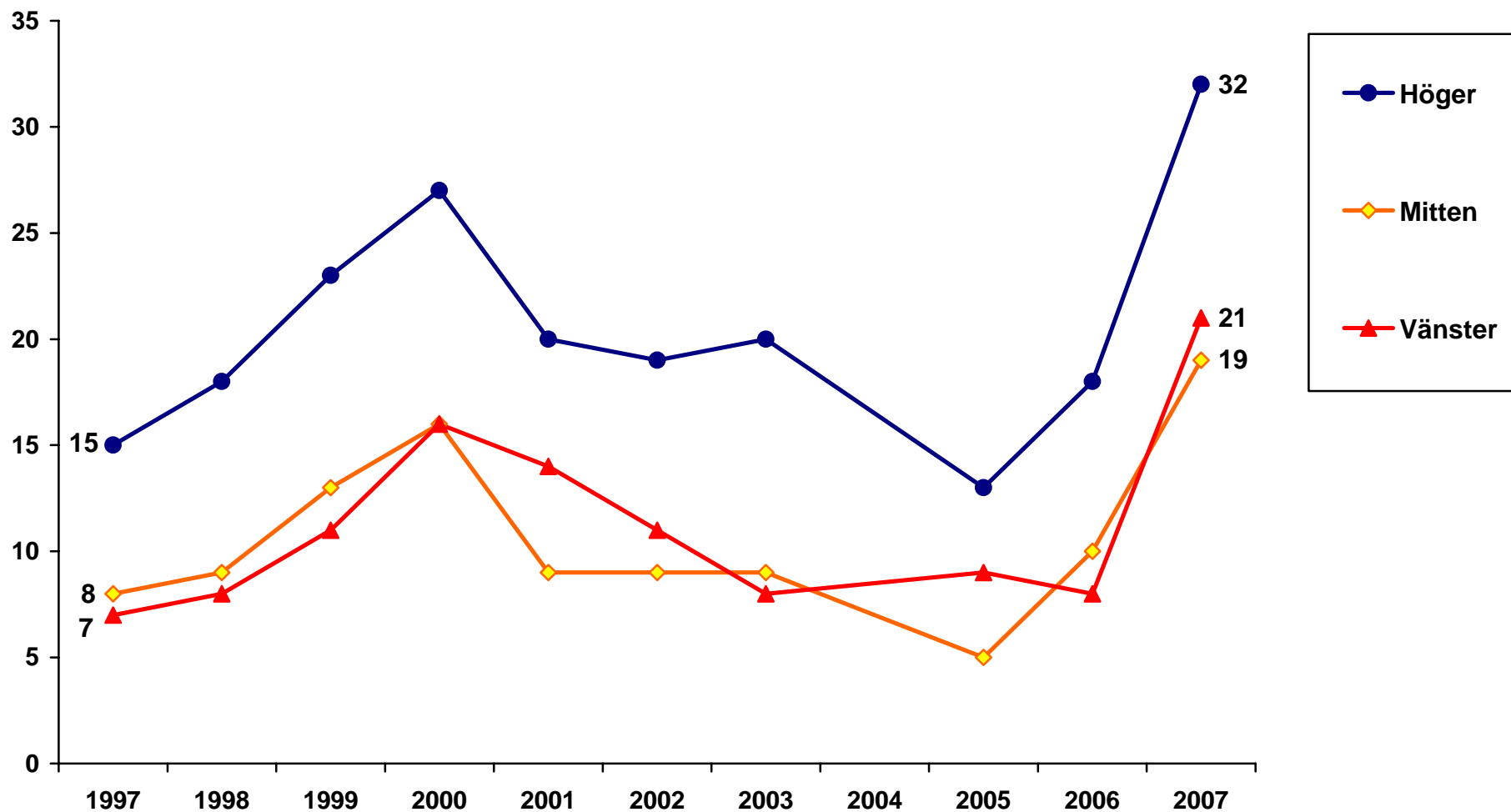

Data: Riks-SOM-undersökningen 1997–2007. Huvudforskare: Sören Holmberg, tel: 031 786 1227, e-post: soren.holmberg@pol.gu.se
Data bearbetad av Rudolf Antoni och Jonas Ohlsson, SOM-institutet, Göteborgs universitet.

Andel som anser att EU-medlemskapet har inneburit stor eller viss förbättring för sysselsättningen beroende på partisympati 1997–2007 (procent)

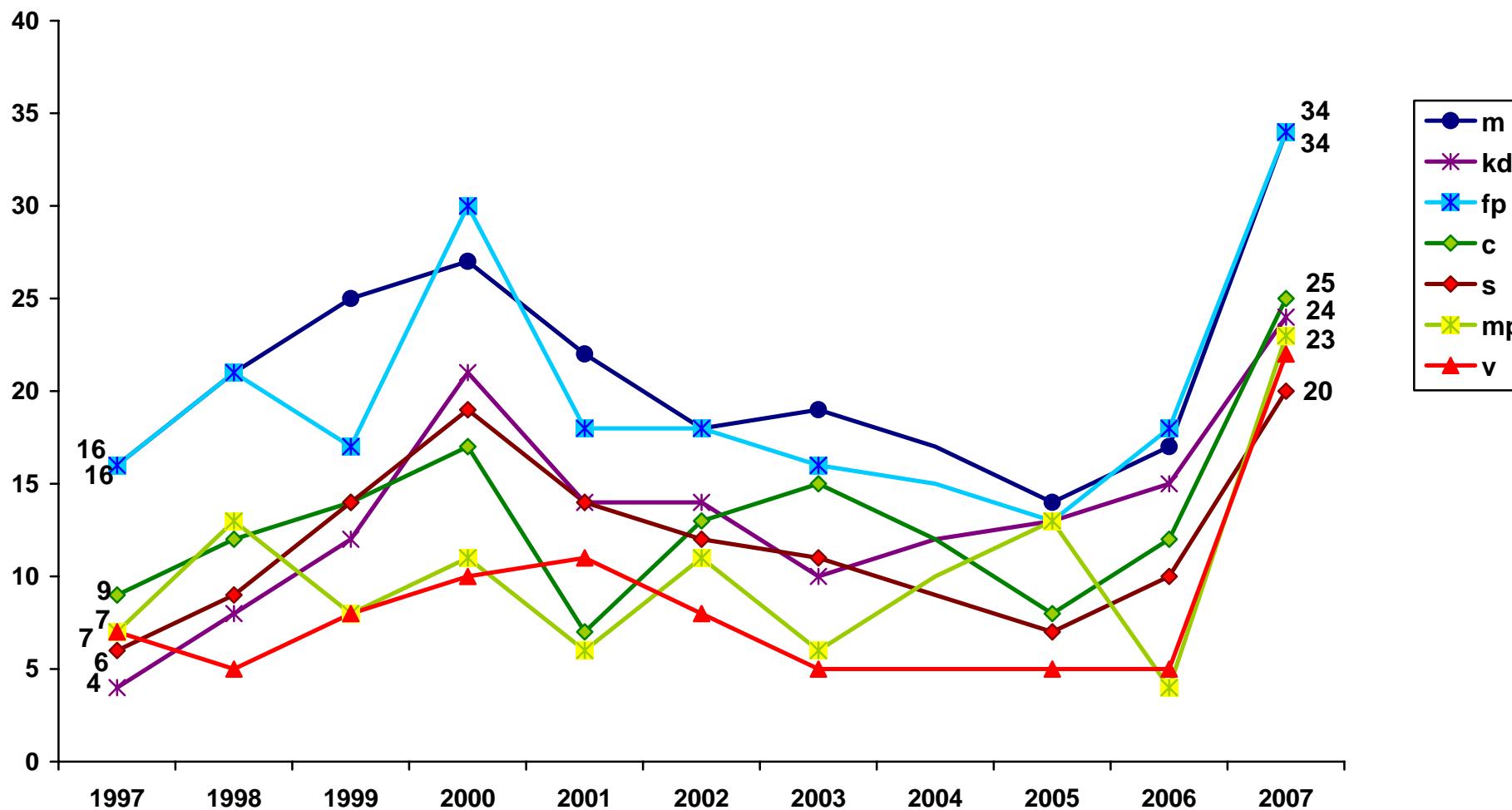

Data: Riks-SOM-undersökningen 1997–2007. Huvudforskare: Sören Holmberg, tel: 031 786 1227, e-post: soren.holmberg@pol.gu.se
 Data bearbetad av Rudolf Antoni och Jonas Ohlsson, SOM-institutet, Göteborgs universitet.

Andel som anser att EU-medlemskapet har inneburit stor eller viss förbättring för sysselsättningen beroende på inställningen till det svenska EU-medlemskapet 1997–2007 (procent)

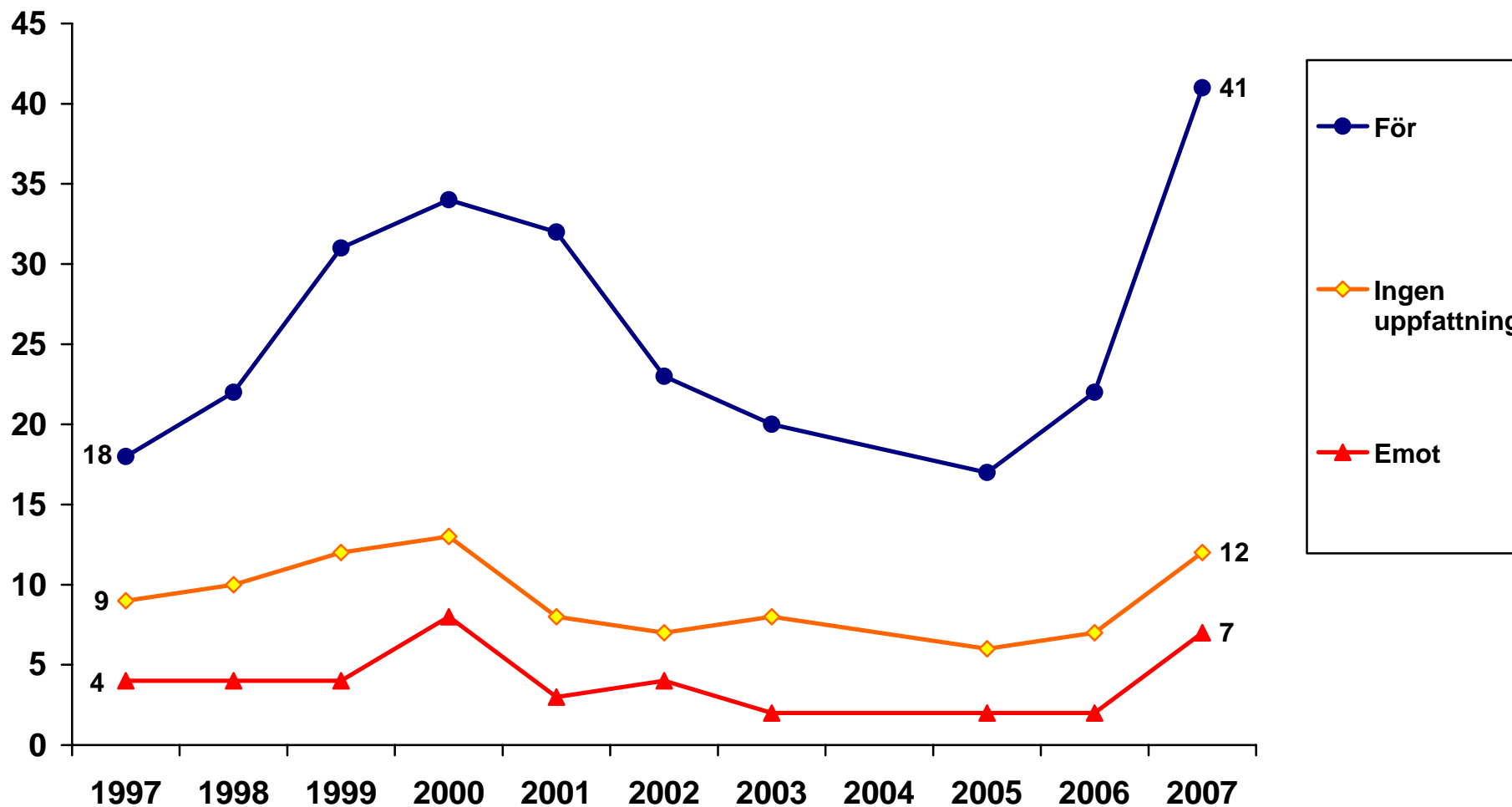

Data: Riks-SOM-undersökningen 1997–2007. Huvudforskare: Sören Holmberg, tel: 031 786 1227, e-post: soren.holmberg@pol.gu.se
Data bearbetad av Rudolf Antoni och Jonas Ohlsson, SOM-institutet, Göteborgs universitet.

**Andel som anser att EU-medlemskapet har inneburit stor eller viss förbättring för högre utbildning/forskning
1998–2007 (procent)**

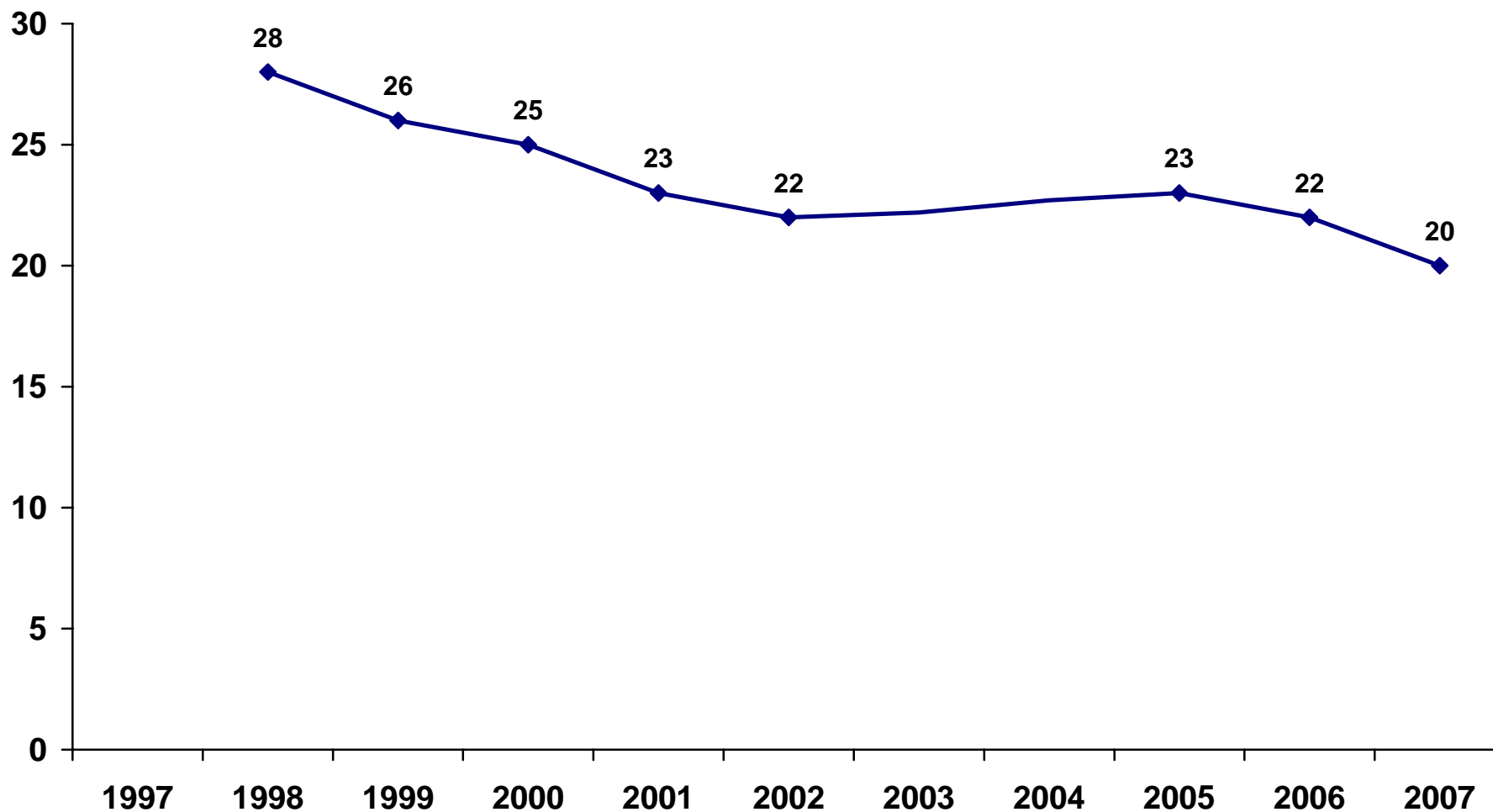

Data: Riks-SOM-undersökningen 1997–2007. *Huvudforskare:* Sören Holmberg, tel: 031 786 1227, e-post: soren.holmberg@pol.gu.se
Data bearbetad av Rudolf Antoni och Jonas Ohlsson, SOM-institutet, Göteborgs universitet.

Andel som anser att EU-medlemskapet har inneburit stor eller viss förbättring för högre utbildning/forskning bland kvinnor och män 1998–2007 (procent)

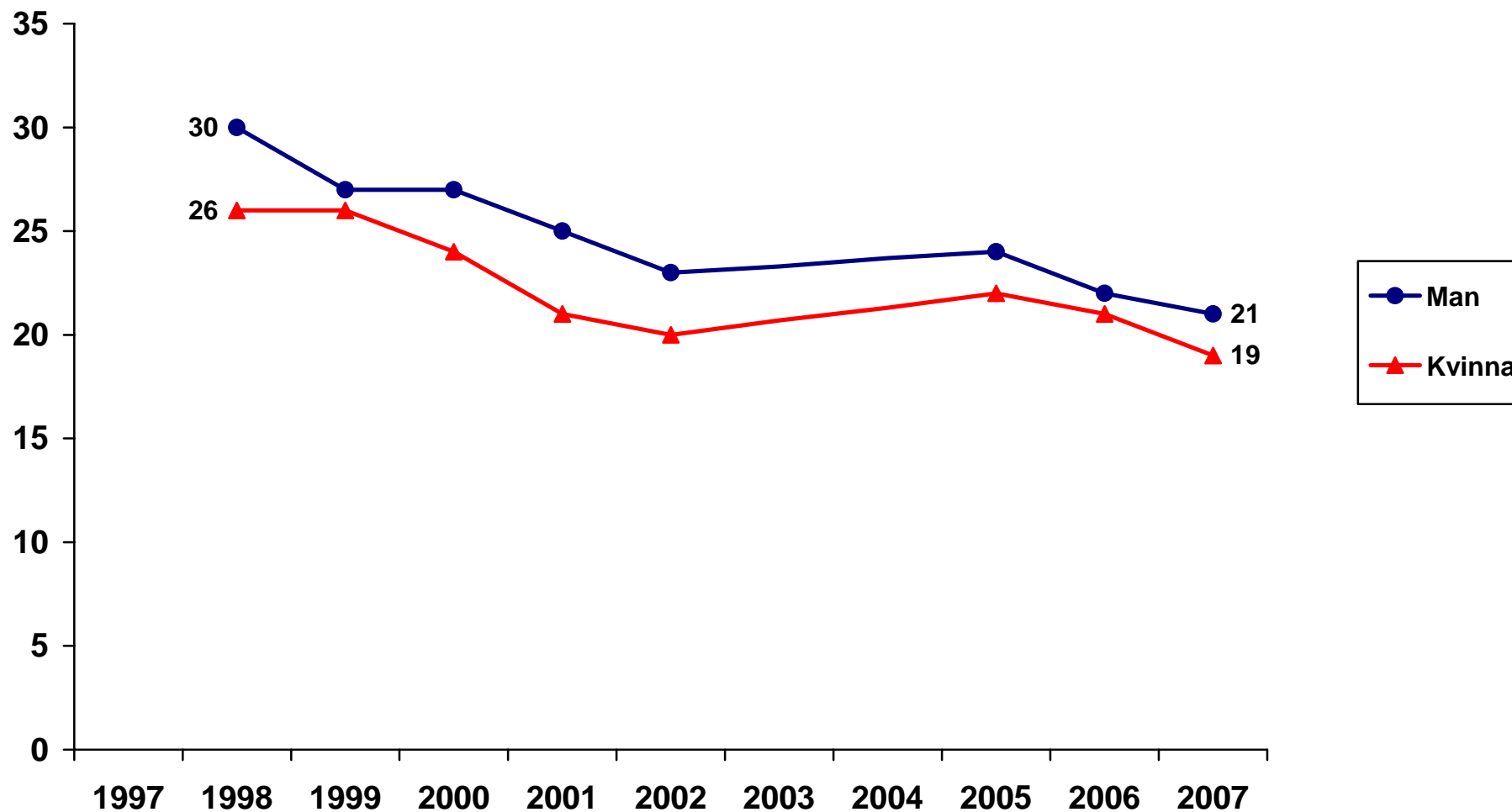

Data: Riks-SOM-undersökningen 1997–2007. *Huvudforskare:* Sören Holmberg, tel: 031 786 1227, e-post: soren.holmberg@pol.gu.se
Data bearbetad av Rudolf Antoni och Jonas Ohlsson, SOM-institutet, Göteborgs universitet.

Andel som anser att EU-medlemskapet har inneburit stor eller viss förbättring för högre utbildning/forskning beroende på ålder 1998–2007 (procent)

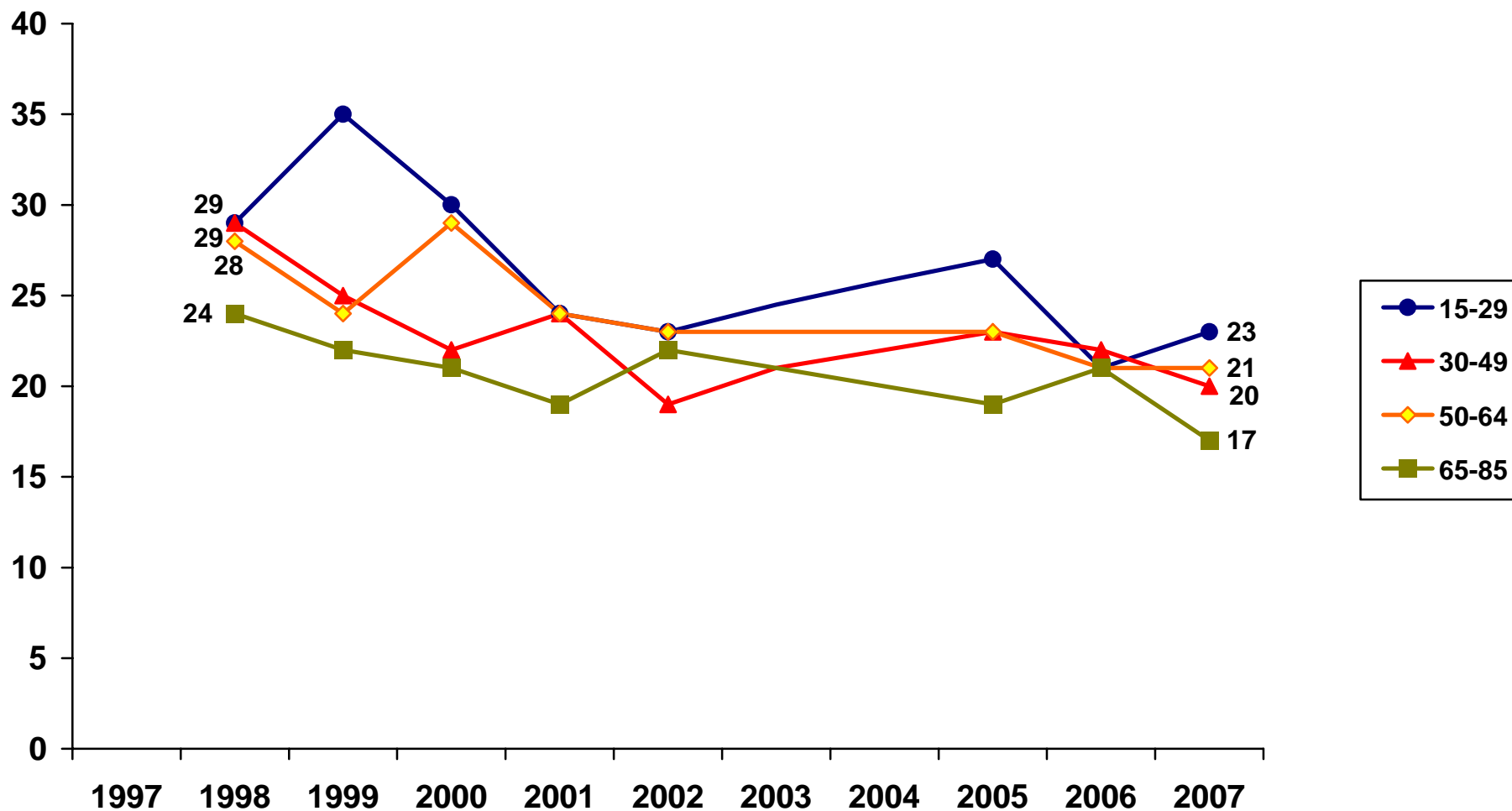

Data: Riks-SOM-undersökningen 1997–2007. *Huvudforskare:* Sören Holmberg, tel: 031 786 1227, e-post: soren.holmberg@pol.gu.se
Data bearbetad av Rudolf Antoni och Jonas Ohlsson, SOM-institutet, Göteborgs universitet.

Andel som anser att EU-medlemskapet har inneburit stor eller viss förbättring för högre utbildning/forskning beroende på utbildning 1998–2007 (procent)

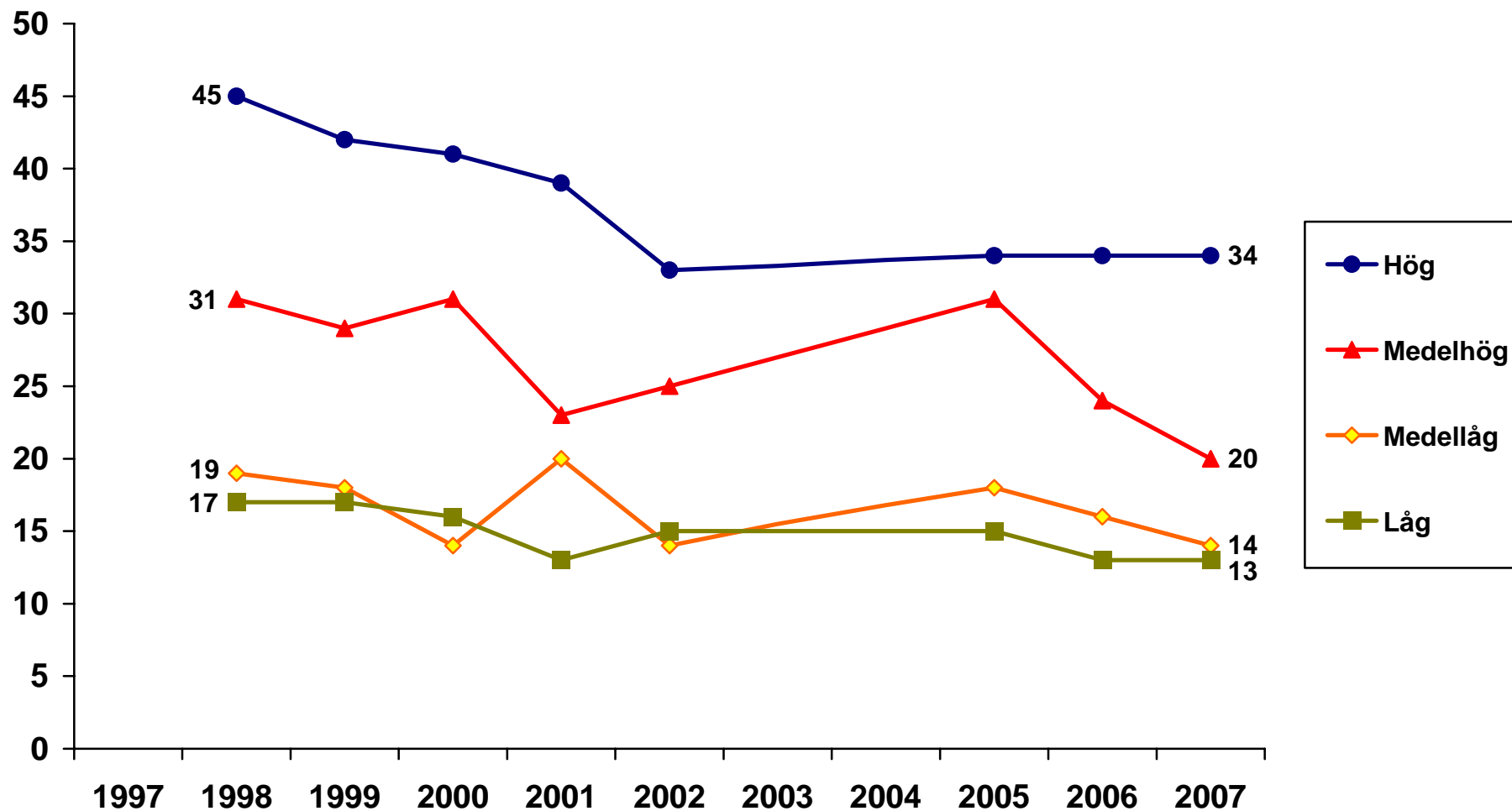

Data: Riks-SOM-undersökningen 1997–2007. *Huvudforskare:* Sören Holmberg, tel: 031 786 1227, e-post: soren.holmberg@pol.gu.se
Data bearbetad av Rudolf Antoni och Jonas Ohlsson, SOM-institutet, Göteborgs universitet.

Andel som anser att EU-medlemskapet har inneburit stor eller viss förbättring för högre utbildning/forskning beroende på placering på vänster-höger skala 1998–2007 (procent)

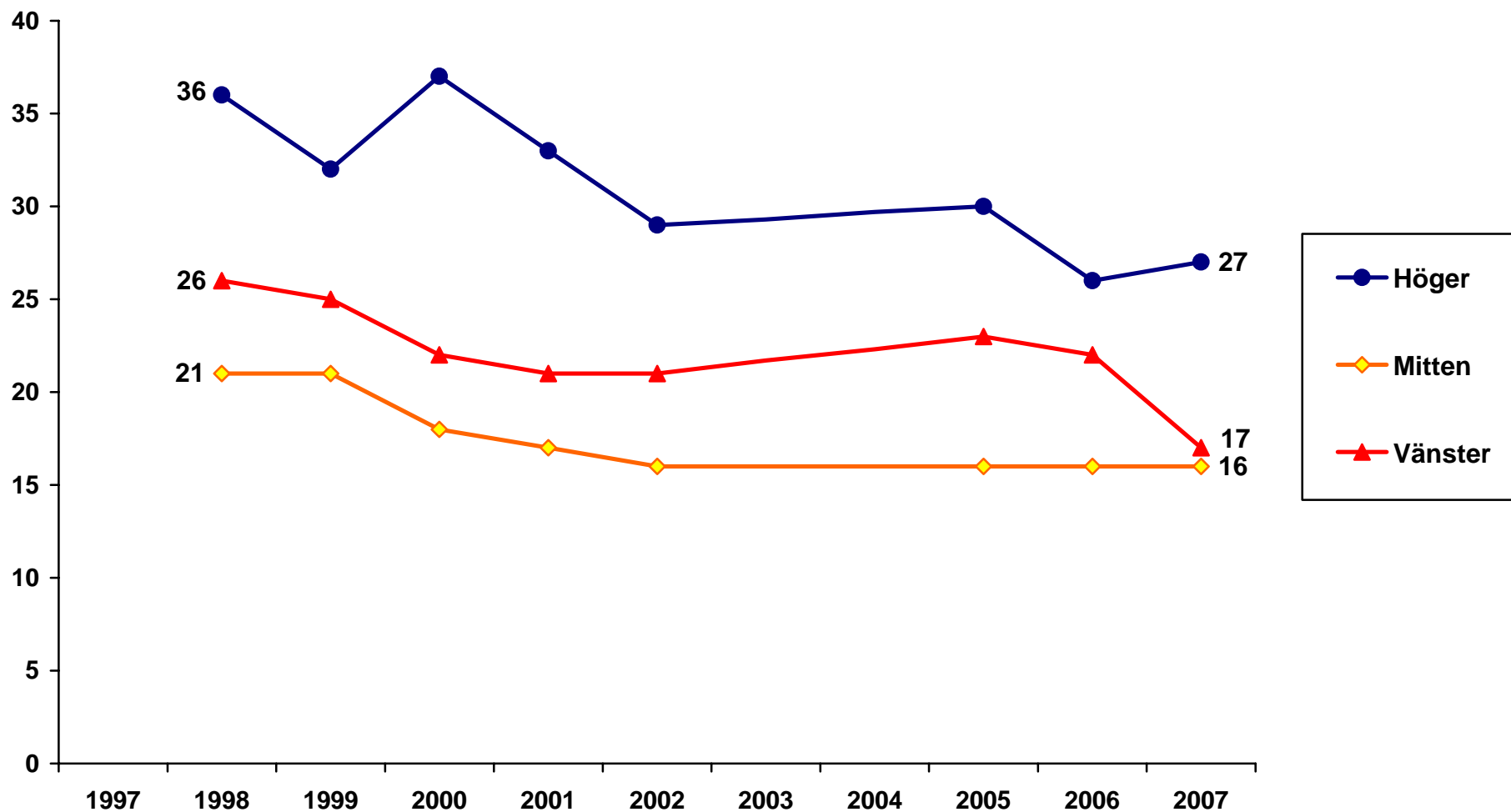

Data: Riks-SOM-undersökningen 1997–2007. **Huvudforskare:** Sören Holmberg, tel: 031 786 1227, e-post: soren.holmberg@pol.gu.se
Data bearbetad av Rudolf Antoni och Jonas Ohlsson, SOM-institutet, Göteborgs universitet.

Andel som anser att EU-medlemskapet har inneburit stor eller viss förbättring för högre utbildning/forskning beroende på partisympati 1998–2007 (procent)

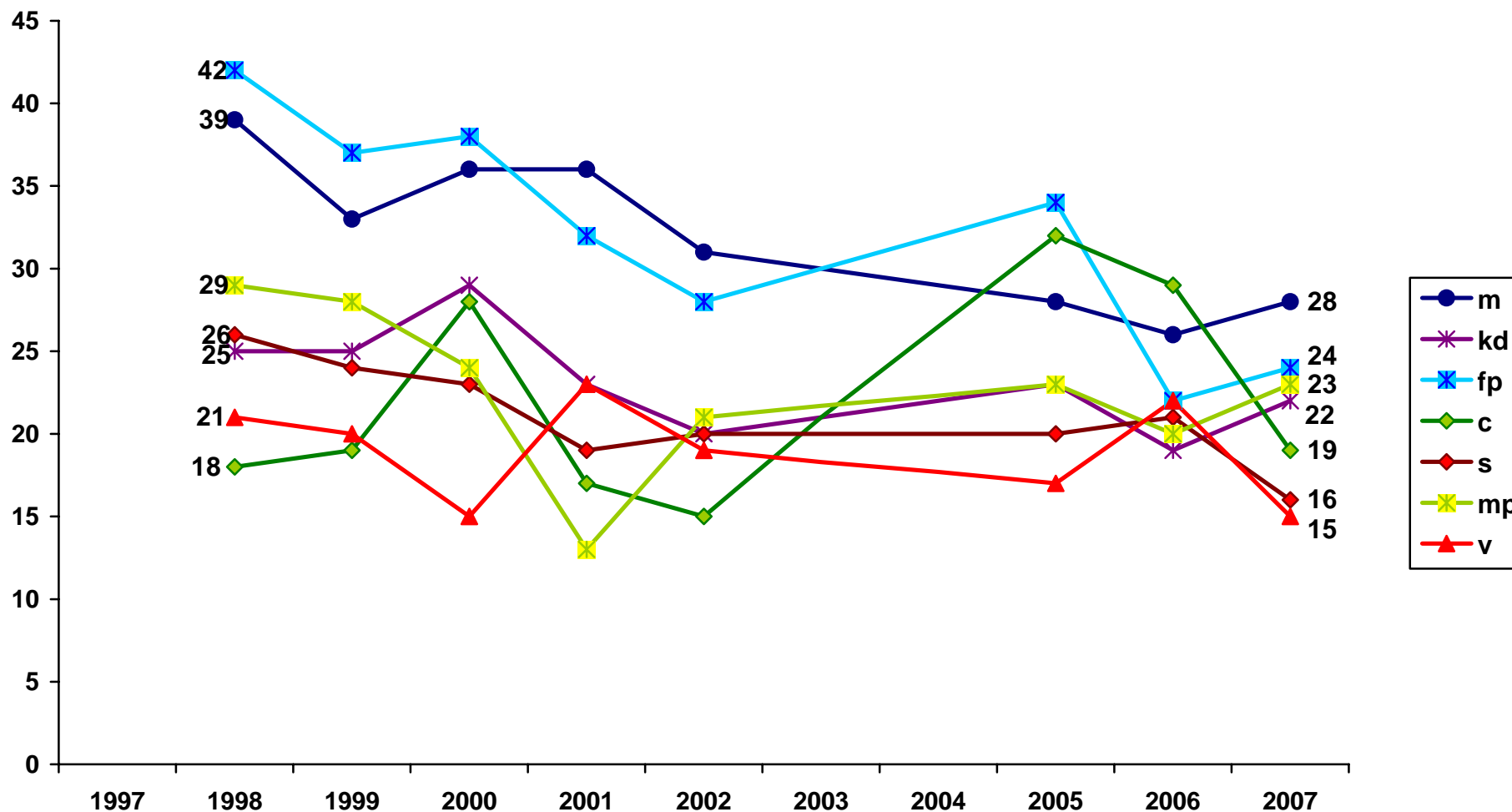

Data: Riks-SOM-undersökningen 1997–2007. *Huvudforskare:* Sören Holmberg, tel: 031 786 1227, e-post: soren.holmberg@pol.gu.se
 Data bearbetad av Rudolf Antoni och Jonas Ohlsson, SOM-institutet, Göteborgs universitet.

Andel som anser att EU-medlemskapet har inneburit stor eller viss förbättring för högre utbildning/forskning beroende på inställningen till det svenska EU-medlemskapet 1998–2007 (procent)

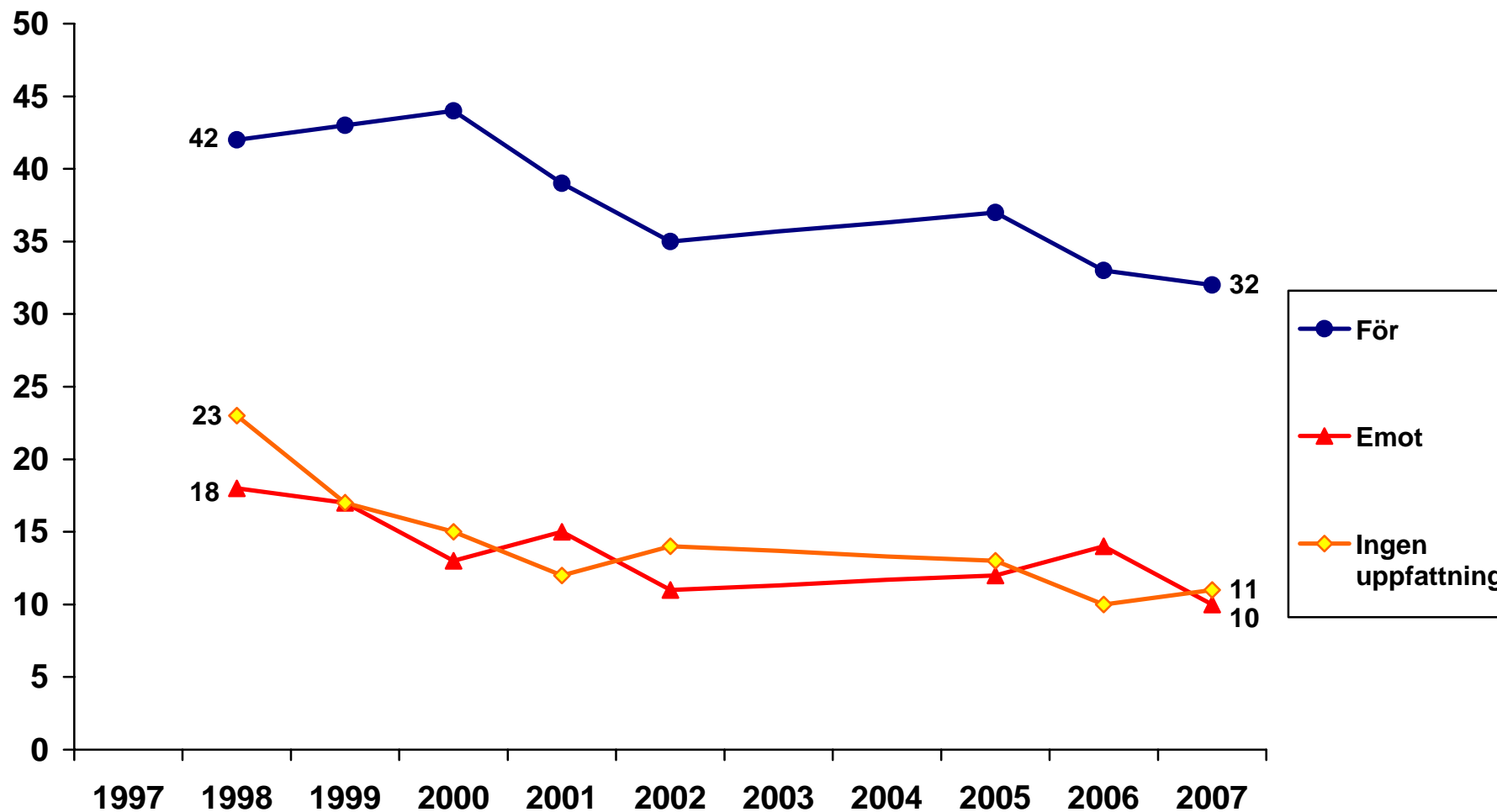

Data: Riks-SOM-undersökningen 1997–2007. *Huvudforskare:* Sören Holmberg, tel: 031 786 1227, e-post: soren.holmberg@pol.gu.se
Data bearbetad av Rudolf Antoni och Jonas Ohlsson, SOM-institutet, Göteborgs universitet.

Andel som anser att EU-medlemskapet har inneburit stor eller viss förbättring för jordbruket 1997–2006 (procent)

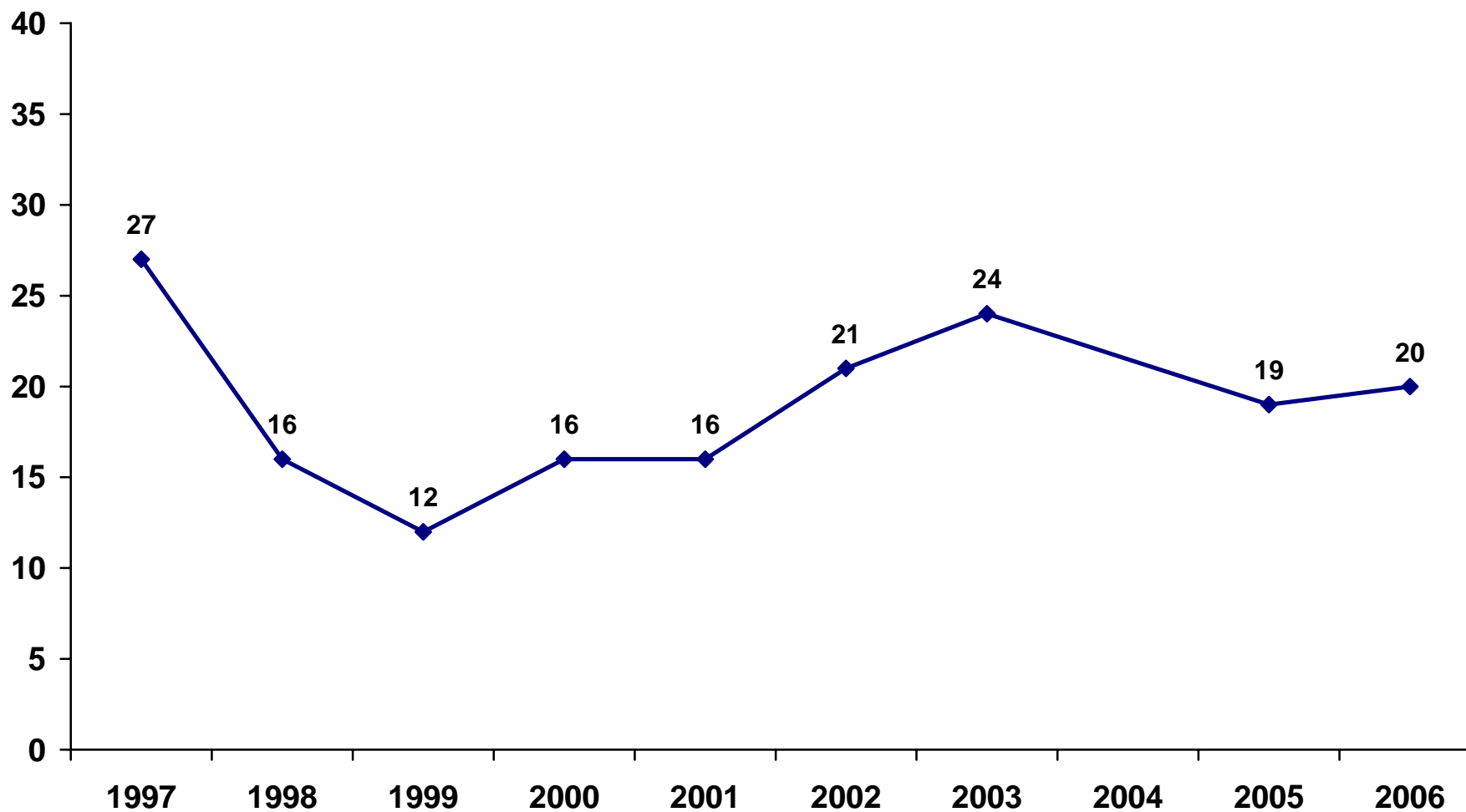

Data: Riks-SOM-undersökningen 1997–2006. *Huvudforskare:* Sören Holmberg, tel: 031 786 1227, e-post: soren.holmberg@pol.gu.se
All data bearbetad av Rudolf Antoni, SOM-institutet, Göteborgs universitet.

Andel som anser att EU-medlemskapet har inneburit stor eller viss förbättring för jordbruket bland kvinnor och män 1997–2006 (procent)

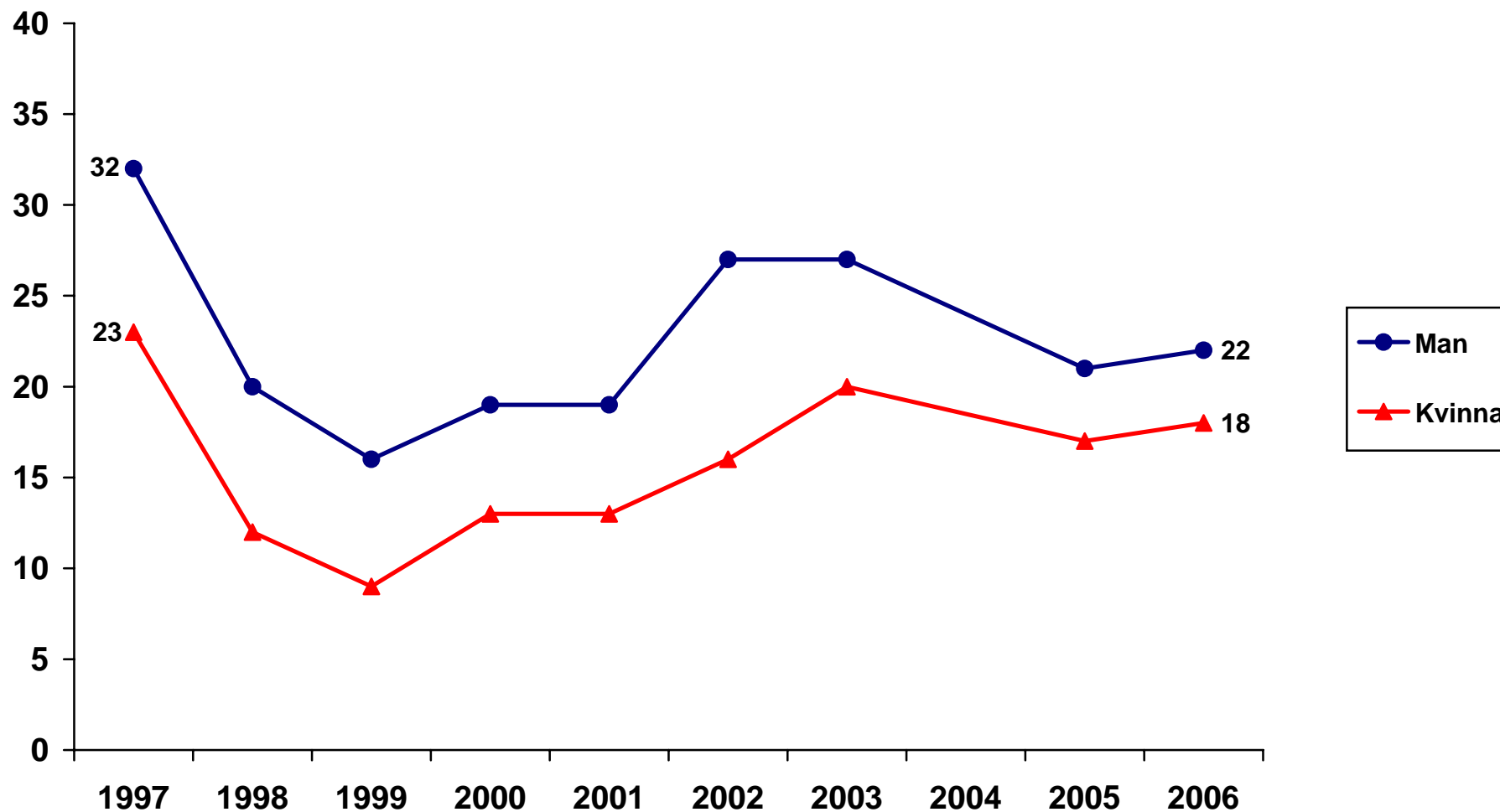

Data: Riks-SOM-undersökningen 1997–2006. *Huvudforskare:* Sören Holmberg, tel: 031 786 1227, e-post: soren.holmberg@pol.gu.se
All data bearbetad av Rudolf Antoni, SOM-institutet, Göteborgs universitet.

Andel som anser att EU-medlemskapet har inneburit stor eller viss förbättring för jordbruket beroende på ålder
1997–2006 (procent)

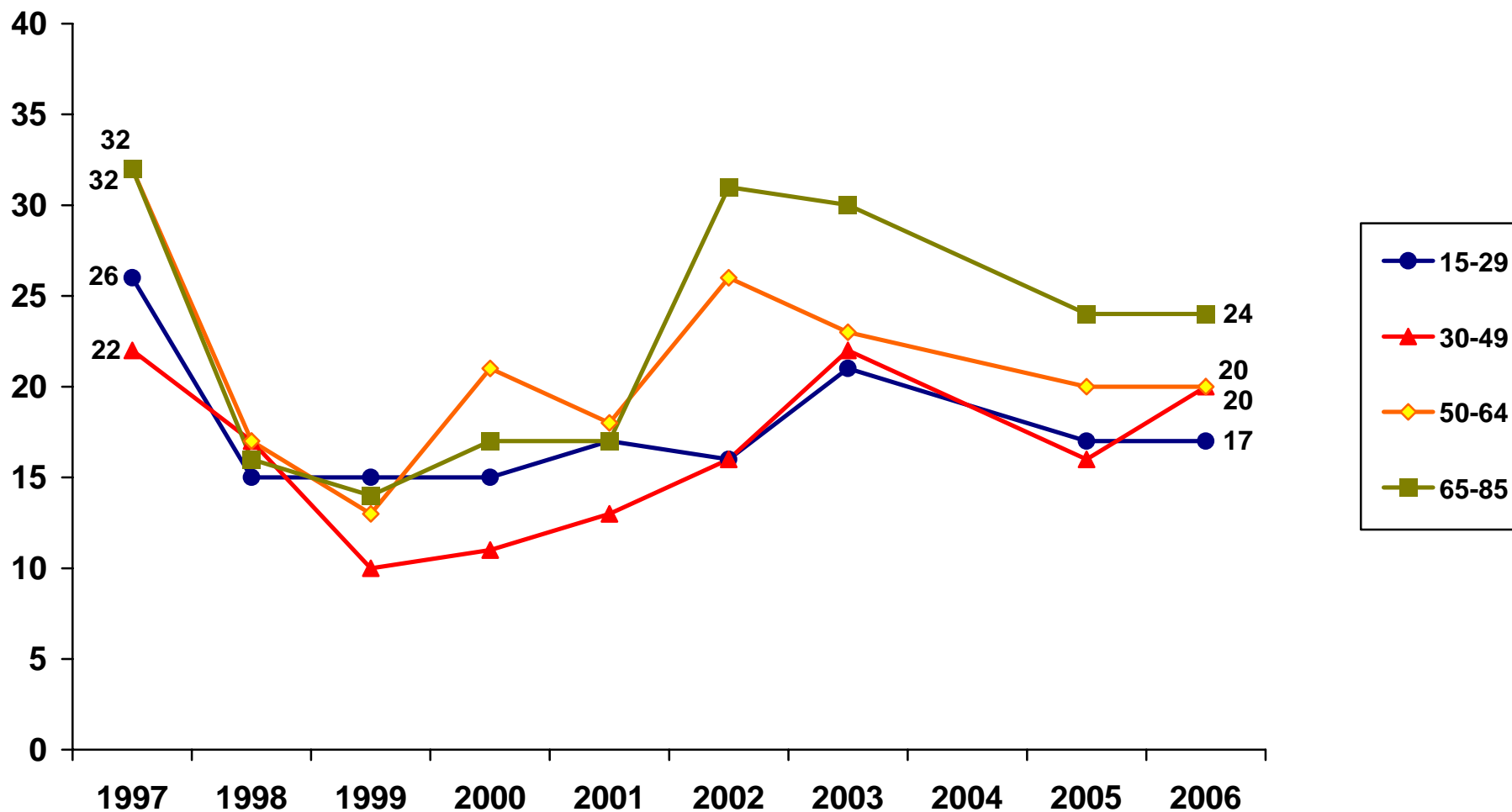

Data: Riks-SOM-undersökningen 1997–2006. Huvudforskare: Sören Holmberg, tel: 031 786 1227, e-post: soren.holmberg@pol.gu.se
All data bearbetad av Rudolf Antoni, SOM-institutet, Göteborgs universitet.

Andel som anser att EU-medlemskapet har inneburit stor eller viss förbättring för jordbruket beroende på utbildning 1997–2006 (procent)

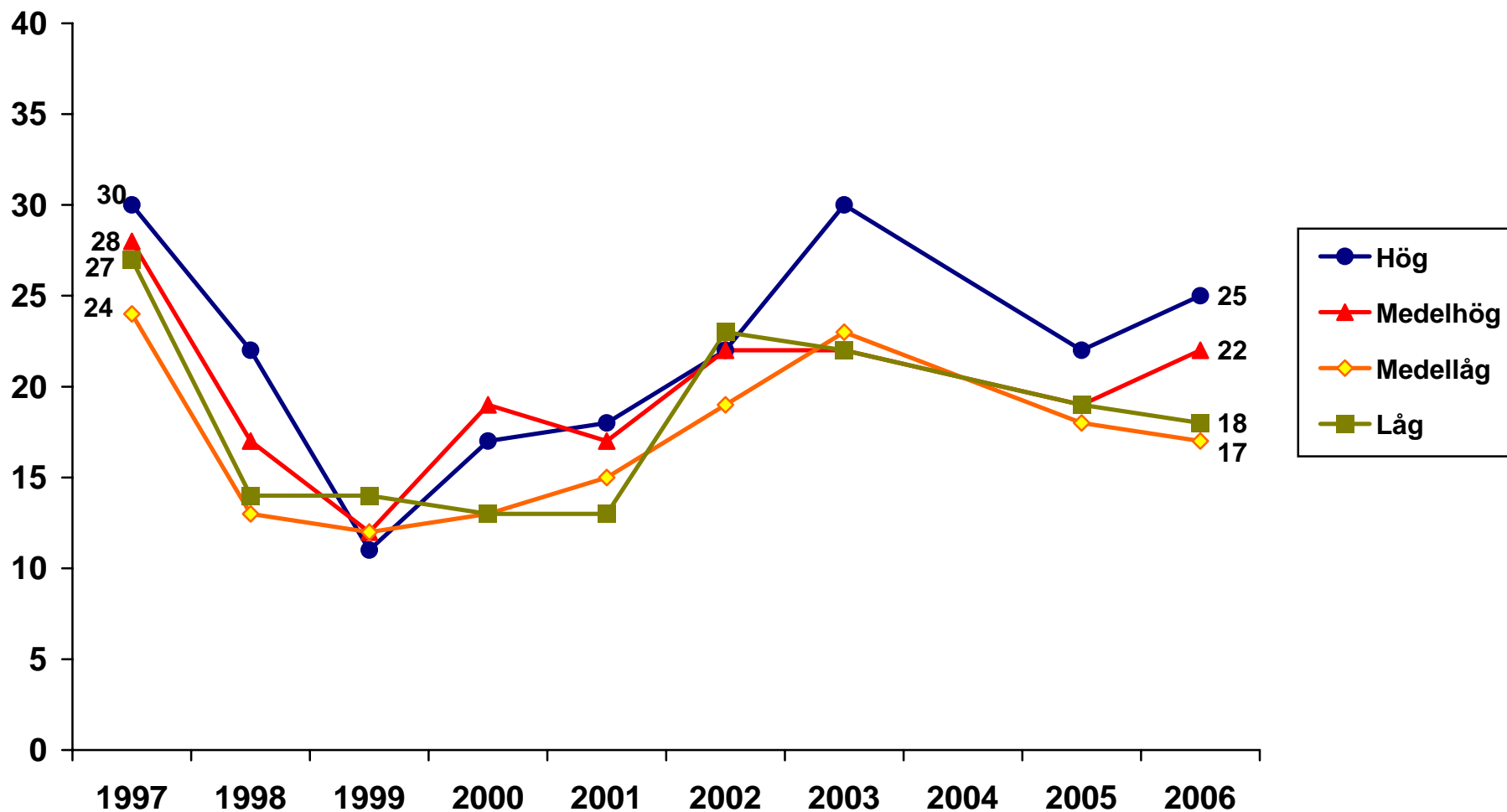

Data: Riks-SOM-undersökningen 1997–2006. Huvudforskare: Sören Holmberg, tel: 031 786 1227, e-post: soren.holmberg@pol.gu.se
All data bearbetad av Rudolf Antoni, SOM-institutet, Göteborgs universitet.

Andel som anser att EU-medlemskapet har inneburit stor eller viss förbättring för jordbruket beroende på placering på vänster-högerskala 1997–2006 (procent)

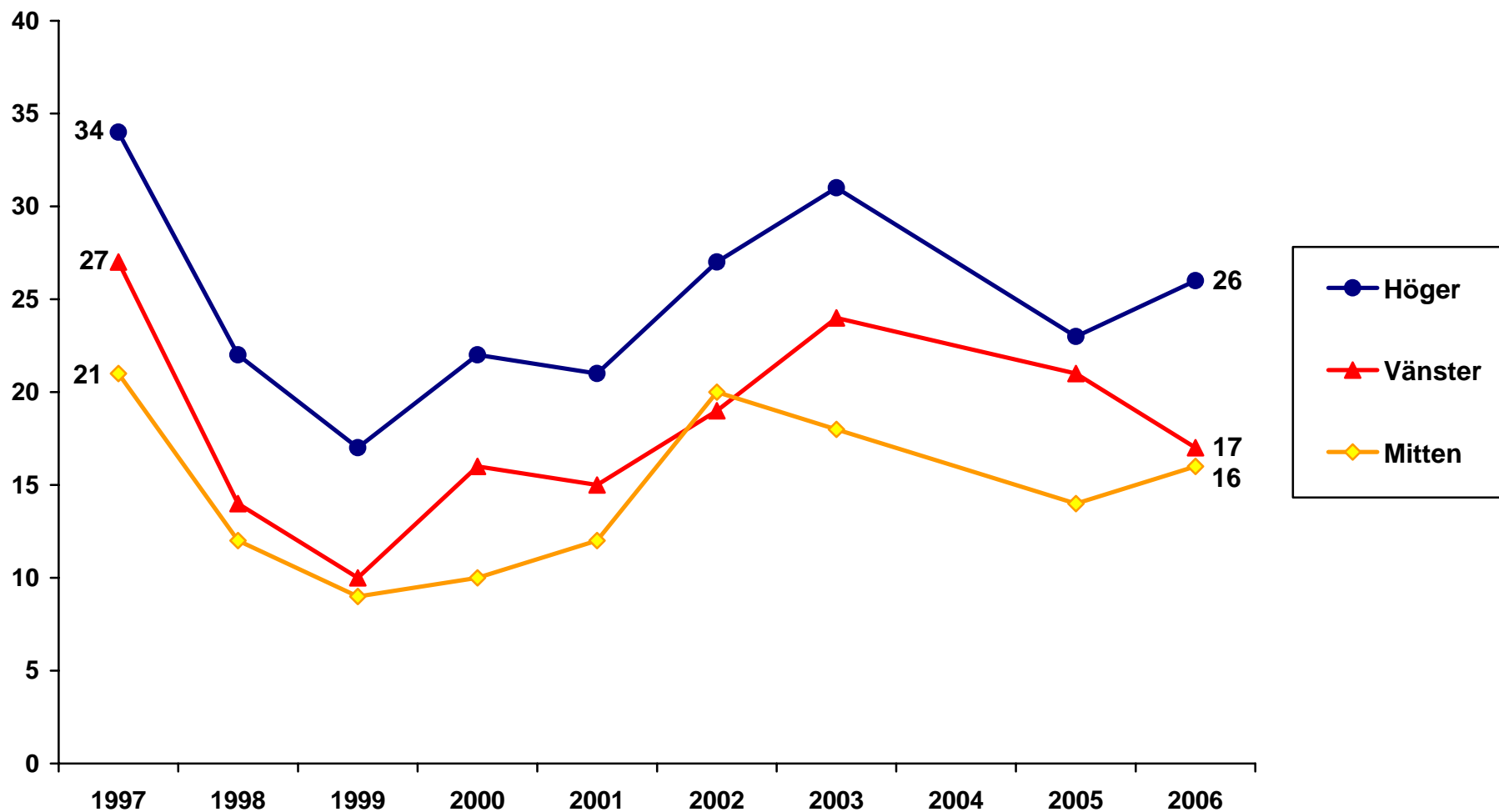

Data: Riks-SOM-undersökningen 1997–2006. Huvudforskare: Sören Holmberg, tel: 031 786 1227, e-post: soren.holmberg@pol.gu.se
All data bearbetad av Rudolf Antoni, SOM-institutet, Göteborgs universitet.

Andel som anser att EU-medlemskapet har inneburit stor eller viss förbättring för jordbruket beroende på partisympati 1997–2006 (procent)

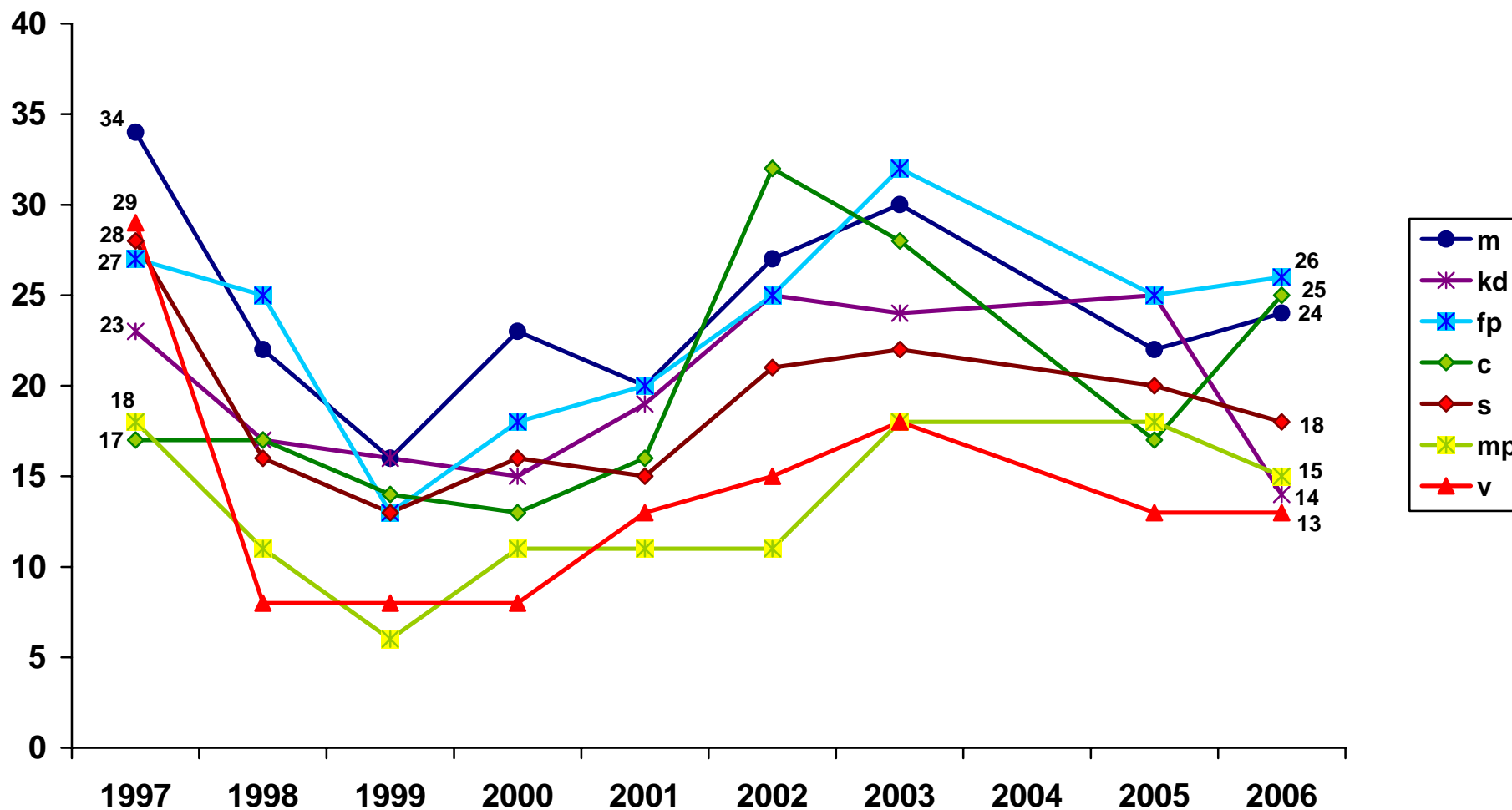

Data: Riks-SOM-undersökningen 1997–2006. *Huvudforskare:* Sören Holmberg, tel: 031 786 1227, e-post: soren.holmberg@pol.gu.se
 All data bearbetad av Rudolf Antoni, SOM-institutet, Göteborgs universitet.

Andel som anser att EU-medlemskapet har inneburit stor eller viss förbättring för jordbruket beroende på inställningen till det svenska EU-medlemskapet 1997–2006 (procent)

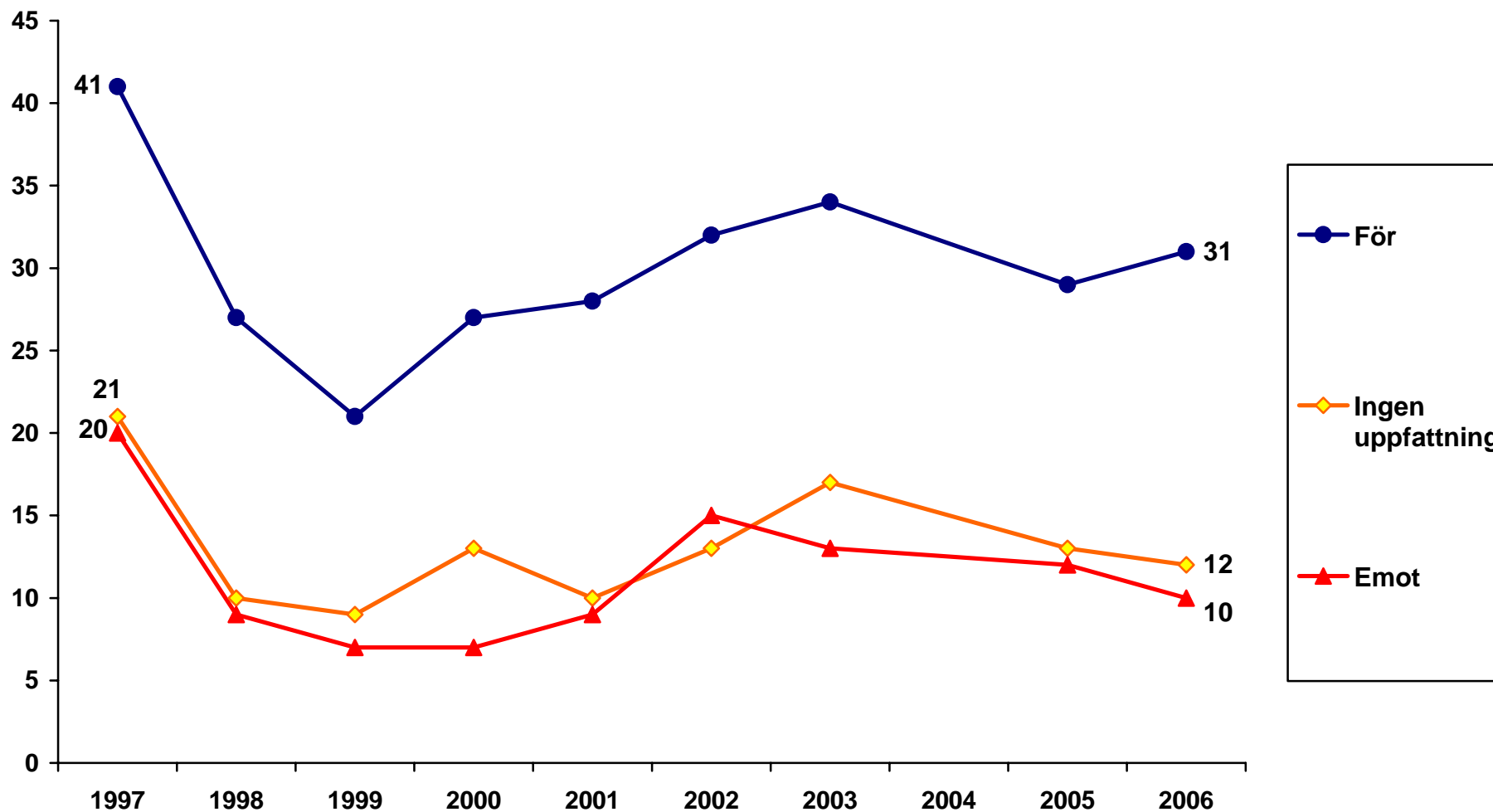

Data: Riks-SOM-undersökningen 1997–2006. *Huvudforskare:* Sören Holmberg, tel: 031 786 1227, e-post: soren.holmberg@pol.gu.se
All data bearbetad av Rudolf Antoni, SOM-institutet, Göteborgs universitet.

Andel som anser att EU-medlemskapet har inneburit stor eller viss förbättring för miljön 1997–2007 (procent)

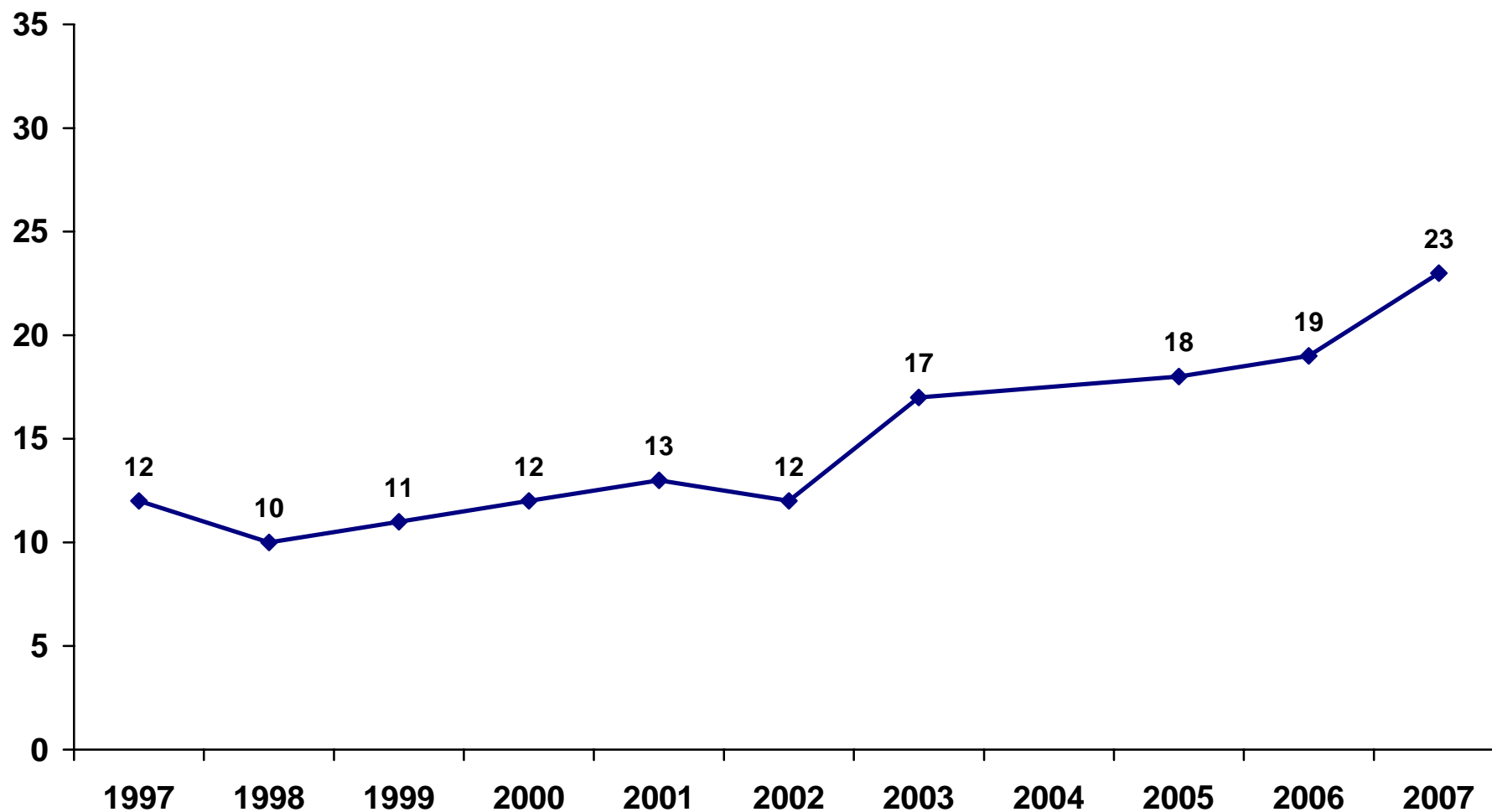

Data: Riks-SOM-undersökningen 1997–2007. *Huvudforskare:* Sören Holmberg, tel: 031 786 1227, e-post: soren.holmberg@pol.gu.se
Data bearbetad av Rudolf Antoni och Jonas Ohlsson, SOM-institutet, Göteborgs universitet.

**Andel som anser att EU-medlemskapet har inneburit stor eller viss förbättring för miljön bland kvinnor och män
1997–2007 (procent)**

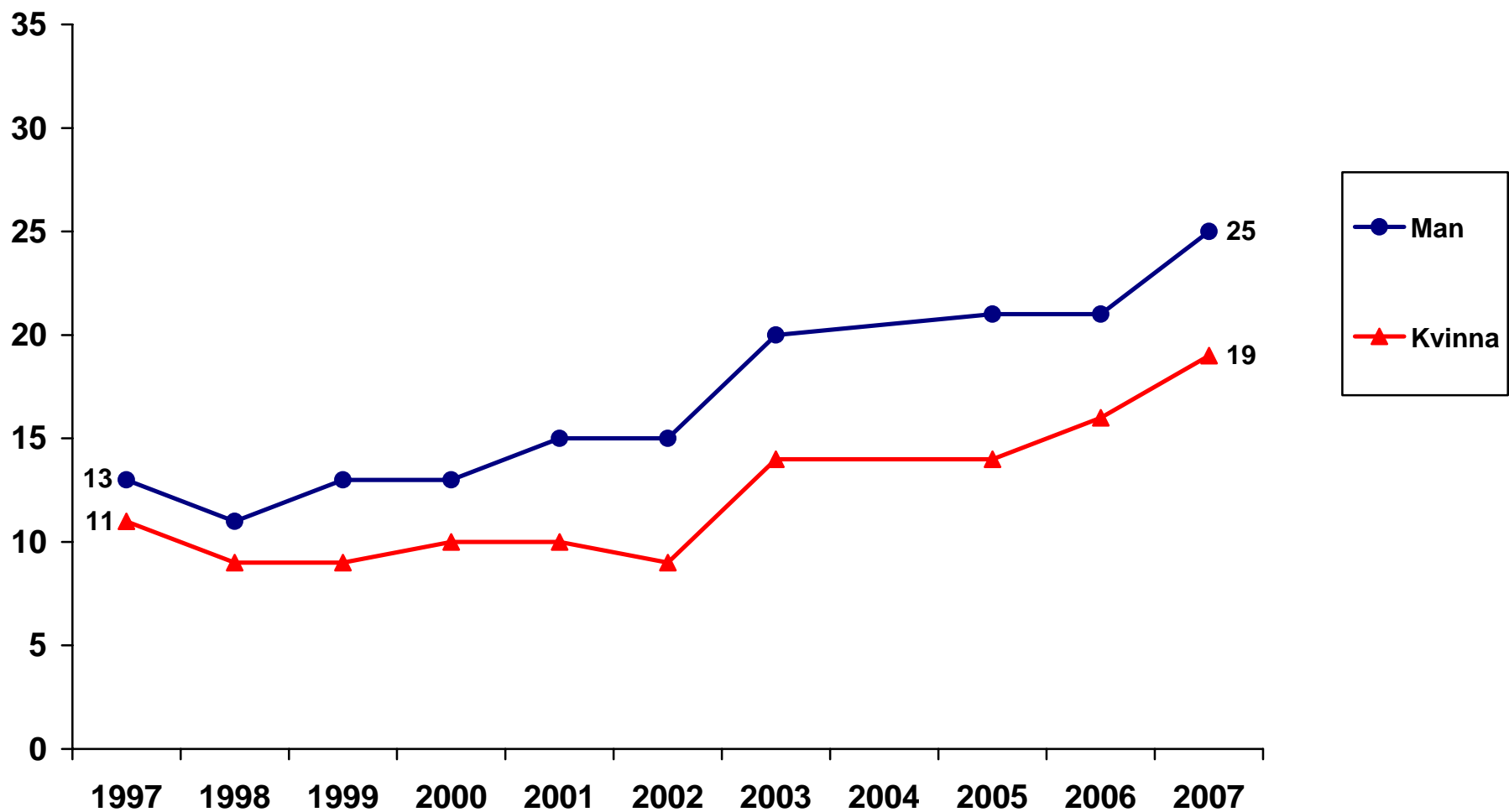

Data: Riks-SOM-undersökningen 1997–2007. *Huvudforskare:* Sören Holmberg, tel: 031 786 1227, e-post: soren.holmberg@pol.gu.se
Data bearbetad av Rudolf Antoni och Jonas Ohlsson, SOM-institutet, Göteborgs universitet.

Andel som anser att EU-medlemskapet har inneburit stor eller viss förbättring för miljön beroende på ålder
1997–2007 (procent)

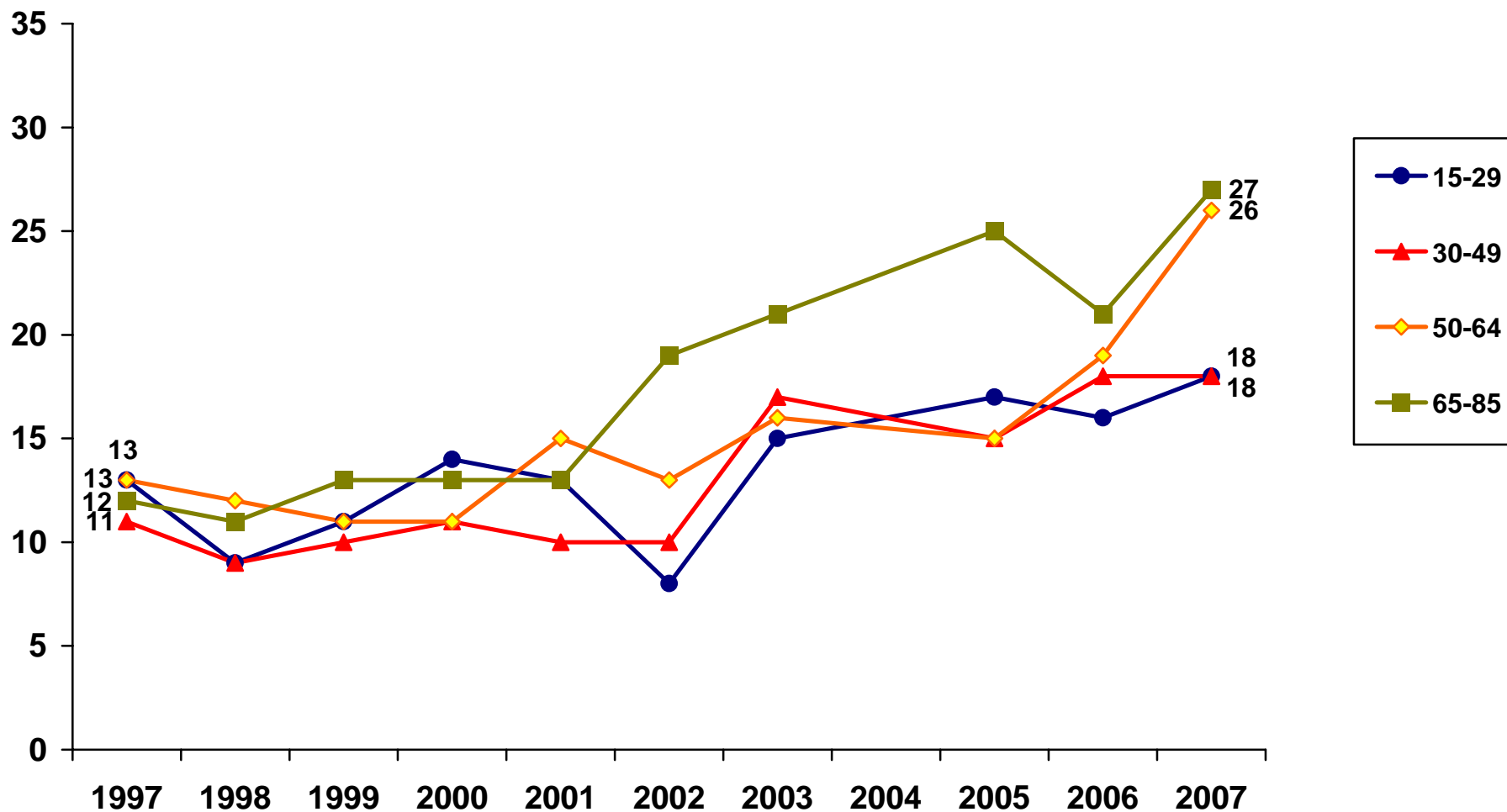

Data: Riks-SOM-undersökningen 1997–2007. Huvudforskare: Sören Holmberg, tel: 031 786 1227, e-post: soren.holmberg@pol.gu.se
Data bearbetad av Rudolf Antoni och Jonas Ohlsson, SOM-institutet, Göteborgs universitet.

Andel som anser att EU-medlemskapet har inneburit stor eller viss förbättring för miljön beroende på utbildning 1997–2007 (procent)

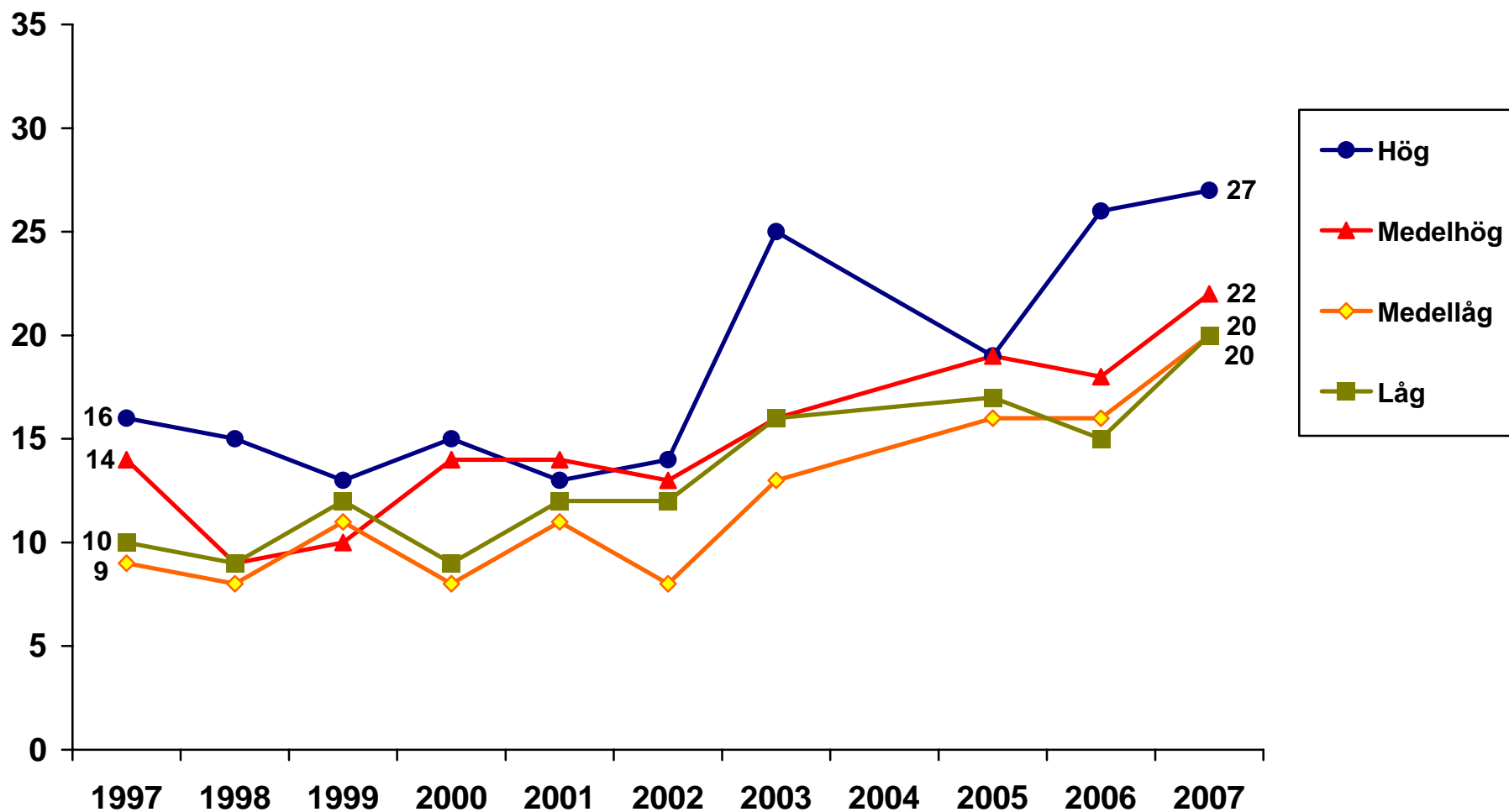

Data: Riks-SOM-undersökningen 1997–2007. Huvudforskare: Sören Holmberg, tel: 031 786 1227, e-post: soren.holmberg@pol.gu.se
Data bearbetad av Rudolf Antoni och Jonas Ohlsson, SOM-institutet, Göteborgs universitet.

Andel som anser att EU-medlemskapet har inneburit stor eller viss förbättring för miljön beroende på placering på vänster-högerskala 1997–2007 (procent)

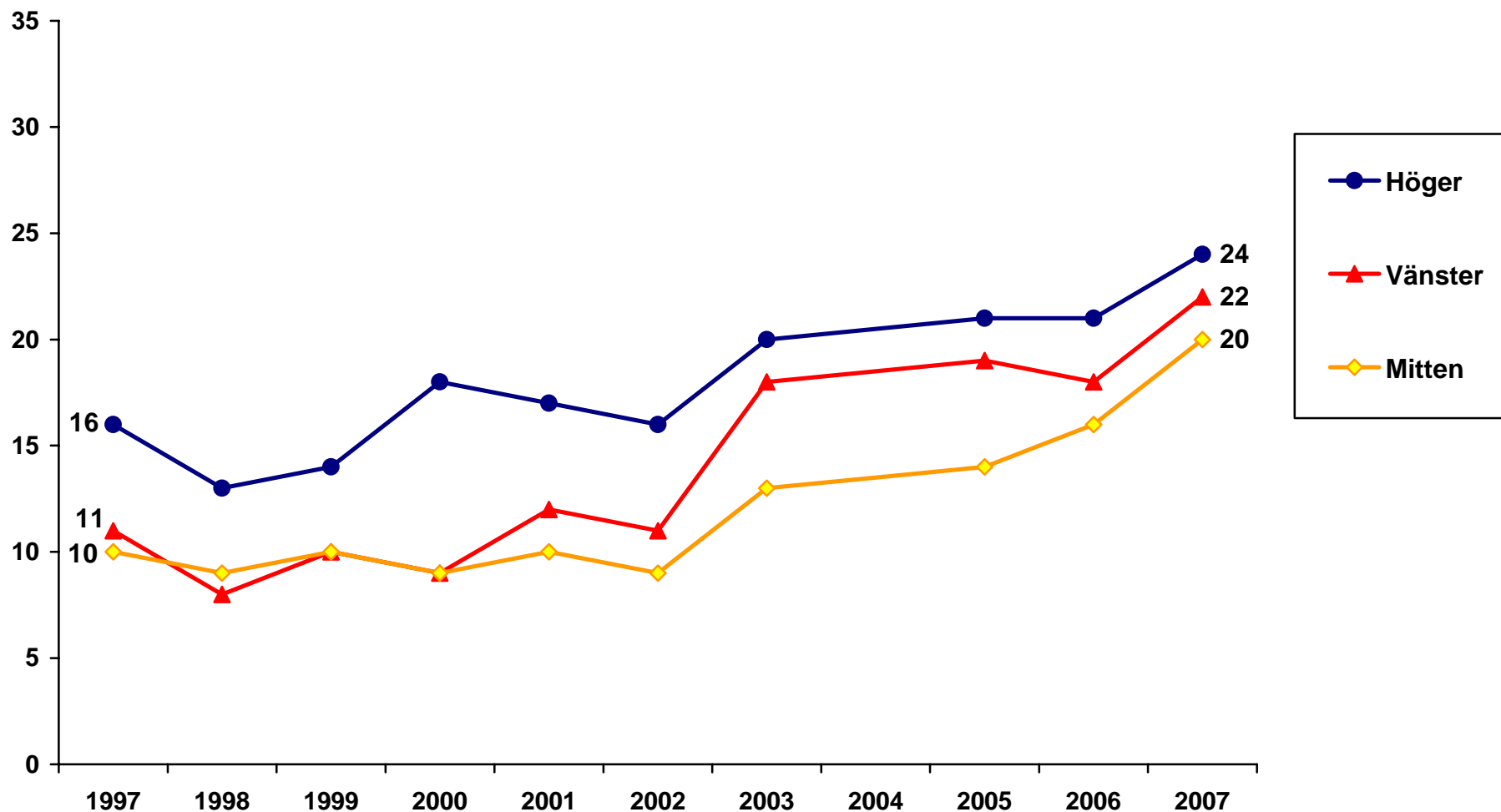

Data: Riks-SOM-undersökningen 1997–2007. *Huvudforskare:* Sören Holmberg, tel: 031 786 1227, e-post: soren.holmberg@pol.gu.se
Data bearbetad av Rudolf Antoni och Jonas Ohlsson, SOM-institutet, Göteborgs universitet.

Andel som anser att EU-medlemskapet har inneburit stor eller viss förbättring för miljön beroende på partisympati
1997–2007 (procent)

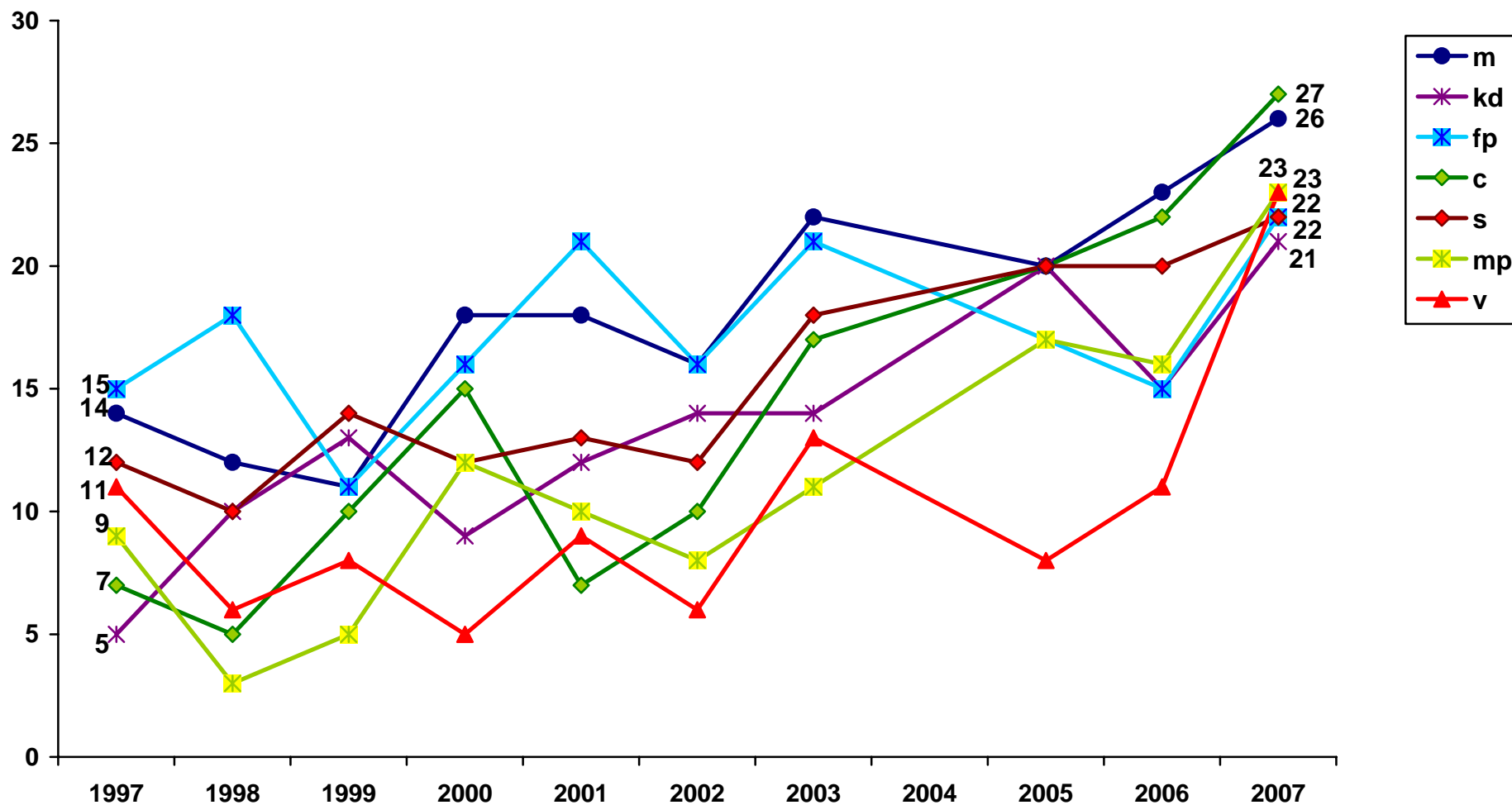

Data: Riks-SOM-undersökningen 1997–2007. Huvudforskare: Sören Holmberg, tel: 031 786 1227, e-post: soren.holmberg@pol.gu.se
Data bearbetad av Rudolf Antoni och Jonas Ohlsson, SOM-institutet, Göteborgs universitet.

Andel som anser att EU-medlemskapet har inneburit stor eller viss förbättring för miljön beroende på inställningen till det svenska EU-medlemskapet 1997–2007 (procent)

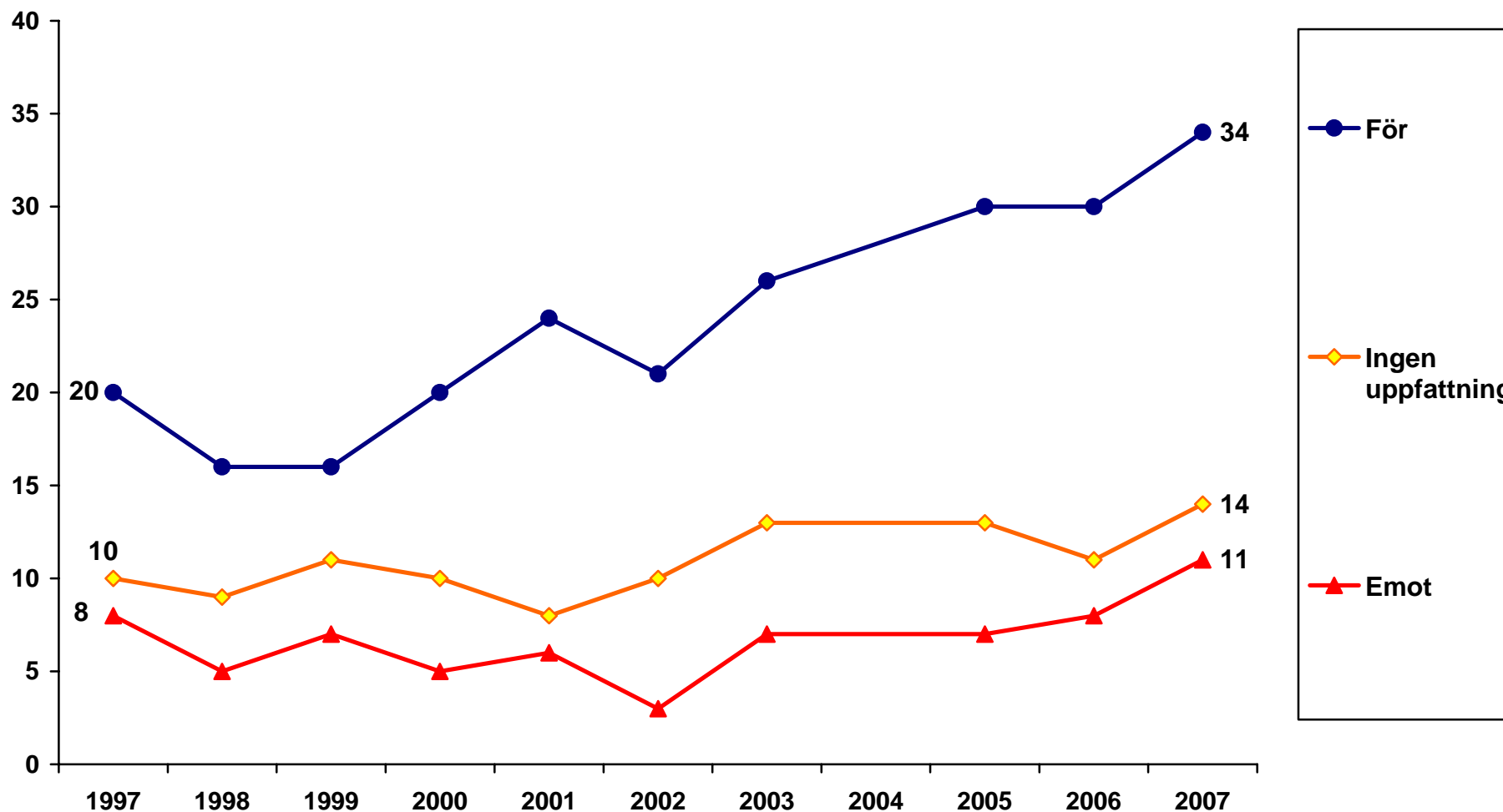

Data: Riks-SOM-undersökningen 1997–2007. *Huvudforskare:* Sören Holmberg, tel: 031 786 1227, e-post: soren.holmberg@pol.gu.se
Data bearbetad av Rudolf Antoni och Jonas Ohlsson, SOM-institutet, Göteborgs universitet.

**Andel som anser att EU-medlemskapet har inneburit stor eller viss förbättring för brottsbekämpningen 1997–2006
(procent)**

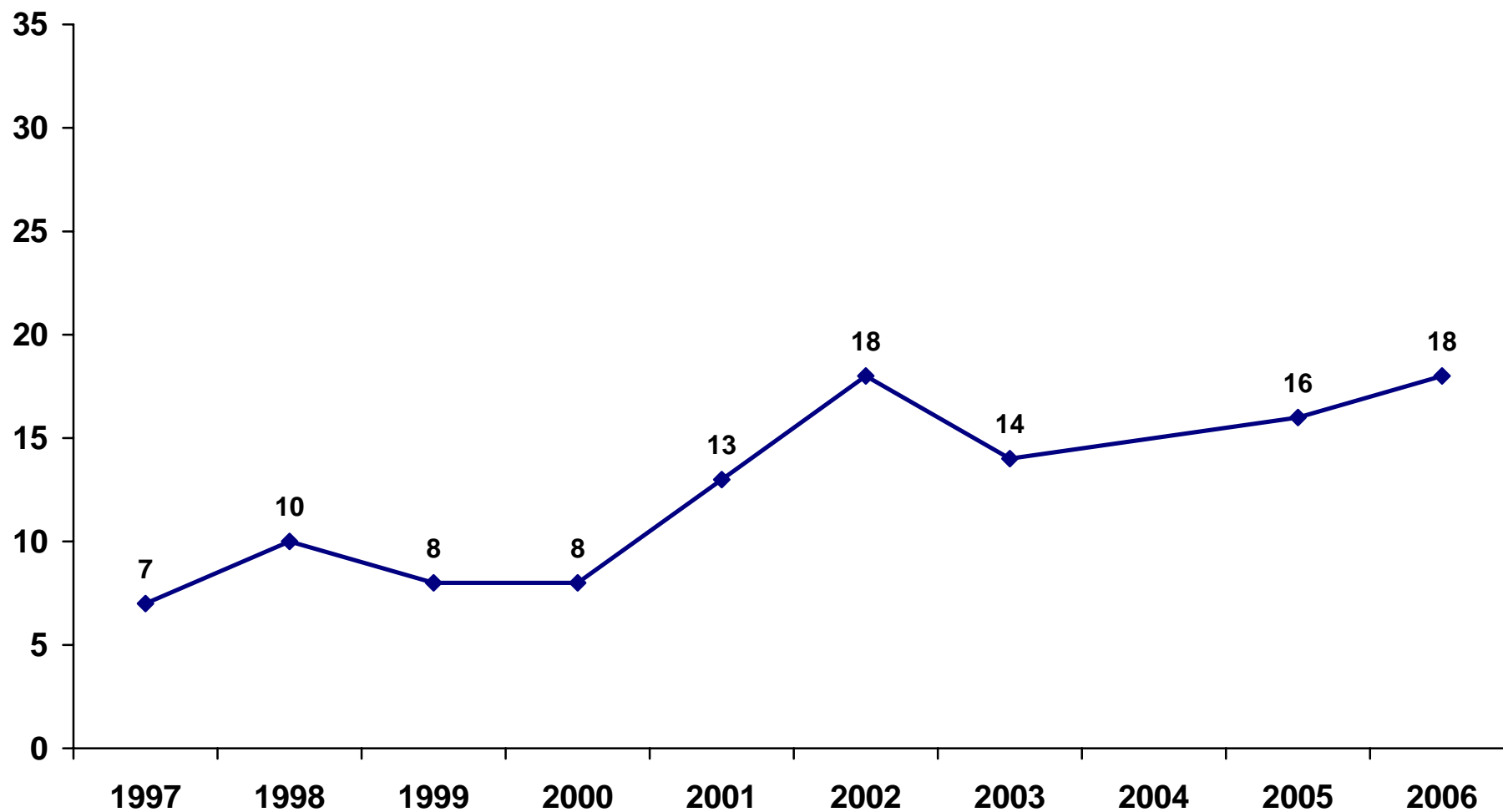

Data: Riks-SOM-undersökningen 1997–2006. *Huvudforskare:* Sören Holmberg, tel: 031 786 1227, e-post: soren.holmberg@pol.gu.se
All data bearbetad av Rudolf Antoni, SOM-institutet, Göteborgs universitet.

Andel som anser att EU-medlemskapet har inneburit stor eller viss förbättring för brottsbekämpningen bland kvinnor och män 1997–2006 (procent)

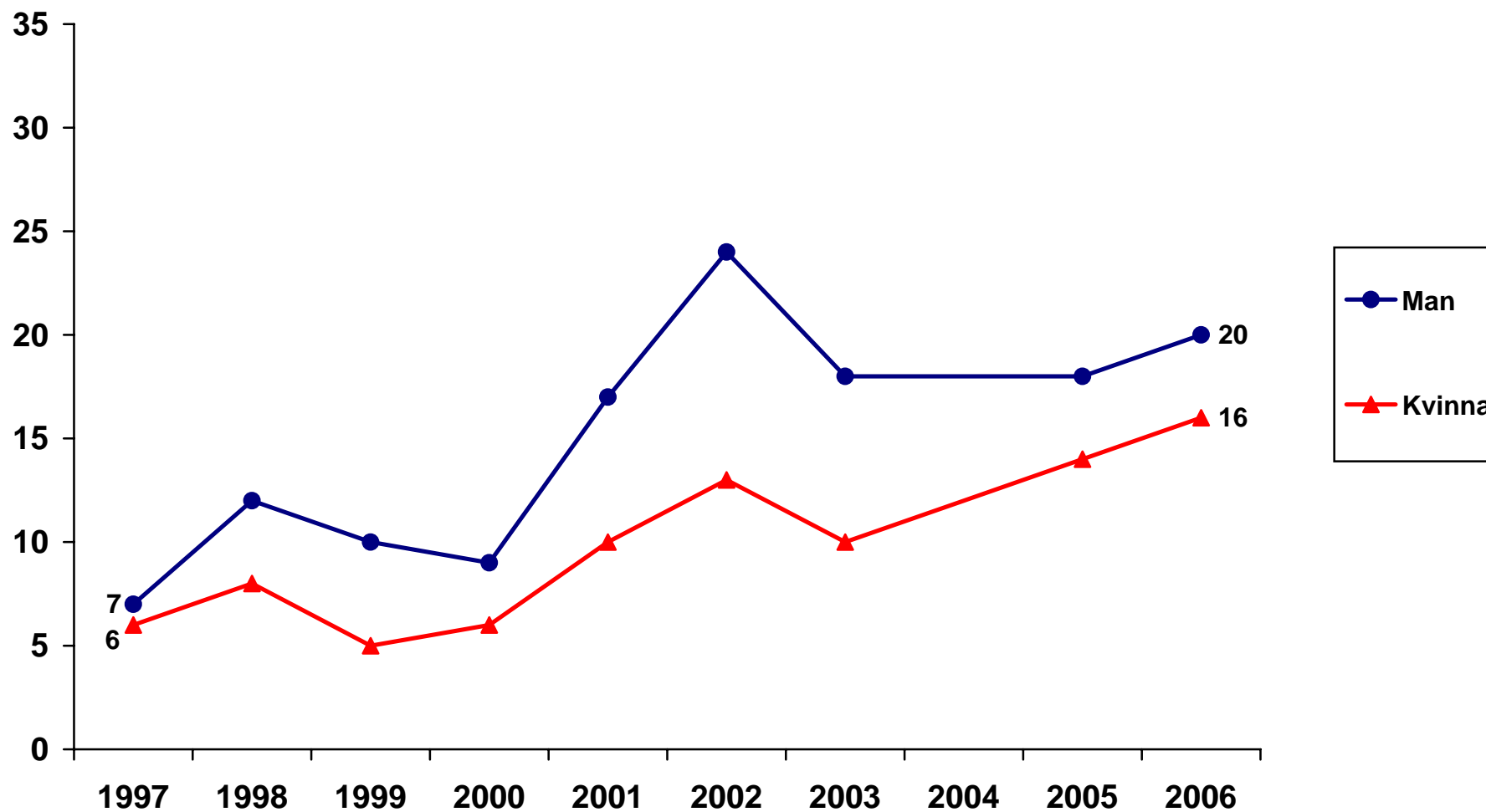

Data: Riks-SOM-undersökningen 1997–2006. *Huvudforskare:* Sören Holmberg, tel: 031 786 1227, e-post: soren.holmberg@pol.gu.se
All data bearbetad av Rudolf Antoni, SOM-institutet, Göteborgs universitet.

Andel som anser att EU-medlemskapet har inneburit stor eller viss förbättring för brottsbekämpningen beroende på ålder 1997–2006 (procent)

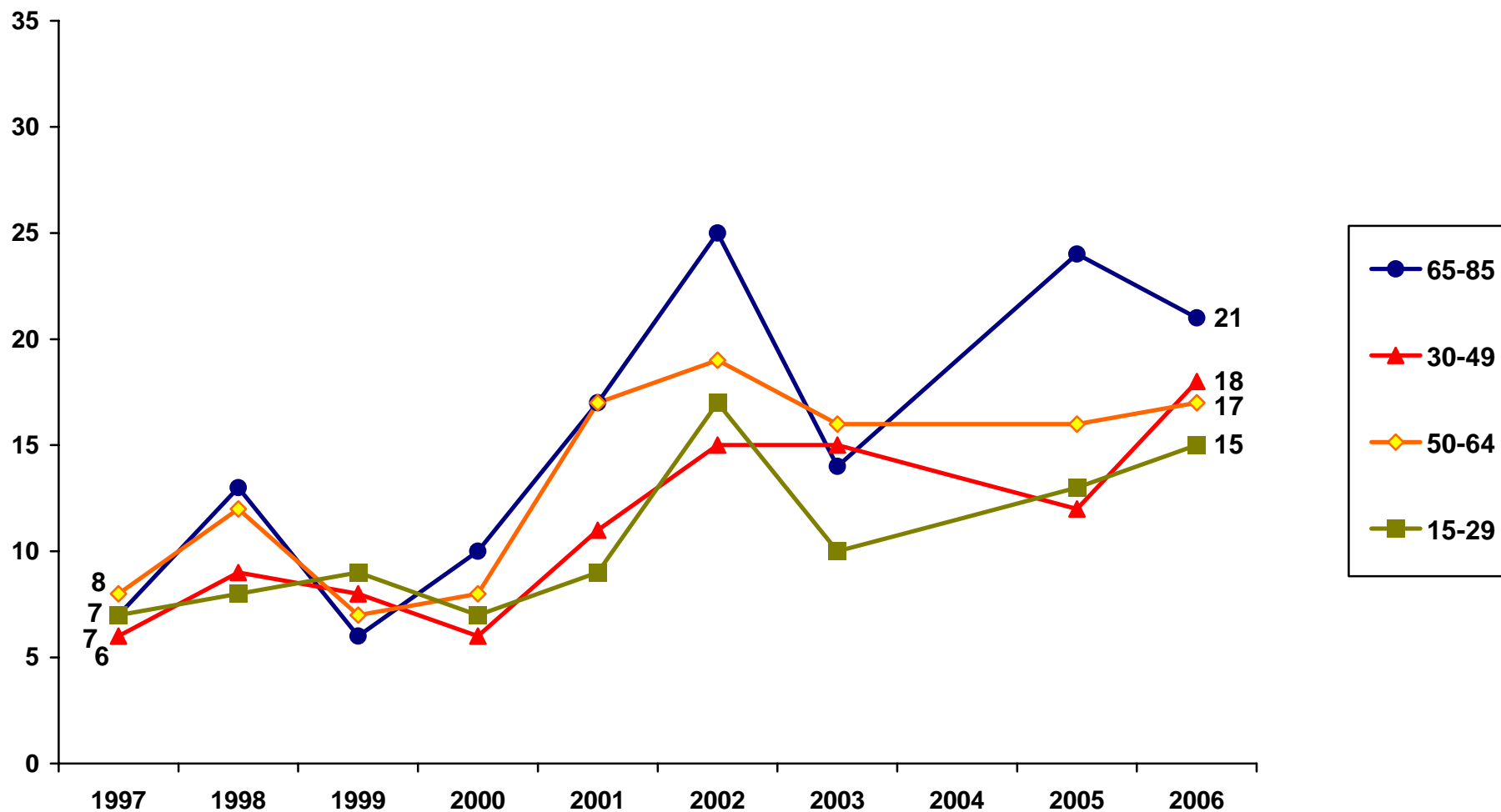

Data: Riks-SOM-undersökningen 1997–2006. Huvudforskare: Sören Holmberg, tel: 031 786 1227, e-post: soren.holmberg@pol.gu.se
All data bearbetad av Rudolf Antoni, SOM-institutet, Göteborgs universitet.

Andel som anser att EU-medlemskapet har inneburit stor eller viss förbättring för brottsbekämpningen beroende på utbildning 1997–2006 (procent)

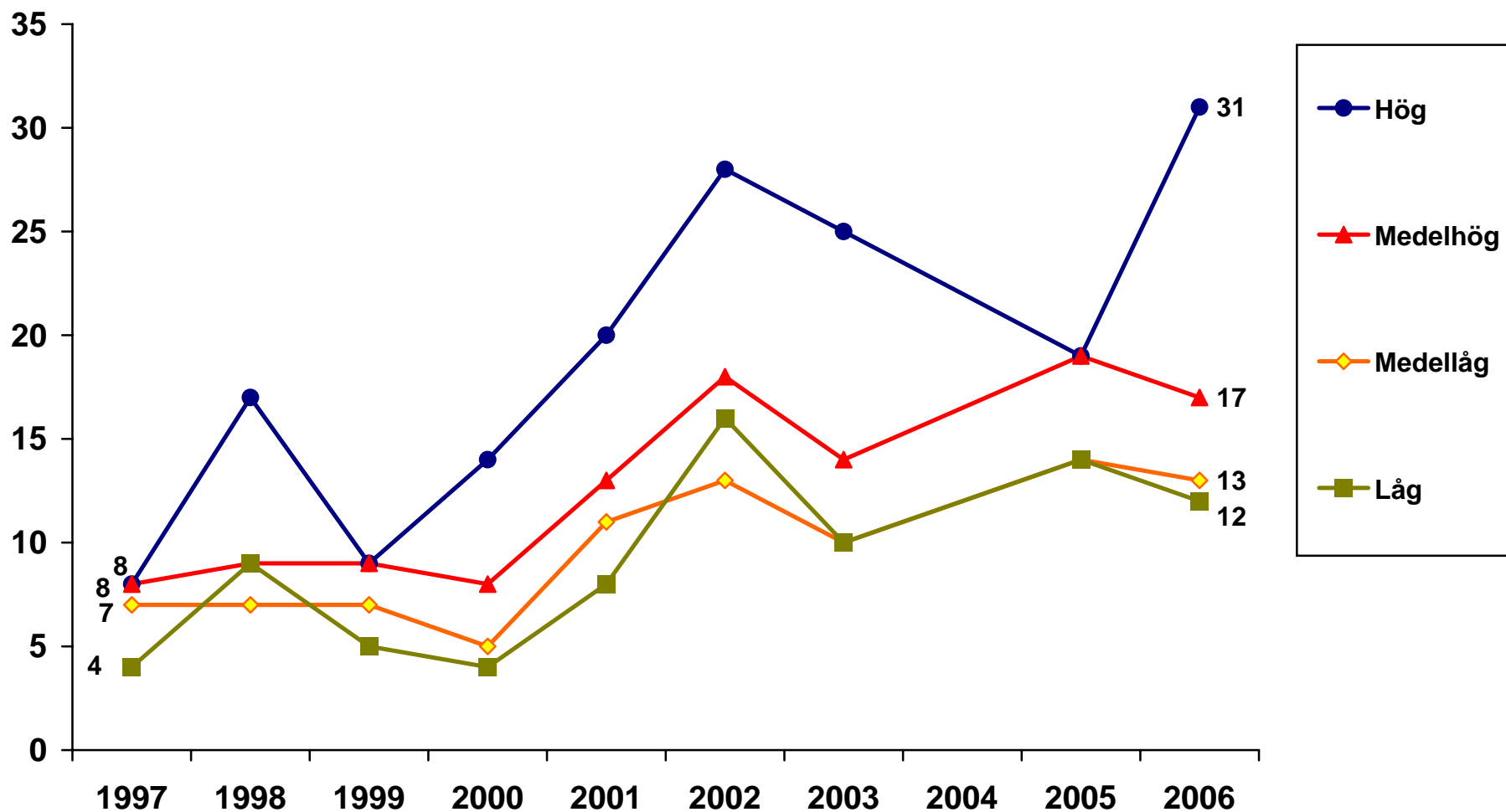

Data: Riks-SOM-undersökningen 1997–2006. Huvudforskare: Sören Holmberg, tel: 031 786 1227, e-post: soren.holmberg@pol.gu.se
All data bearbetad av Rudolf Antoni, SOM-institutet, Göteborgs universitet.

Andel som anser att EU-medlemskapet har inneburit stor eller viss förbättring för brottsbekämpningen beroende på placering på vänster-högerskala 1997–2006 (procent)

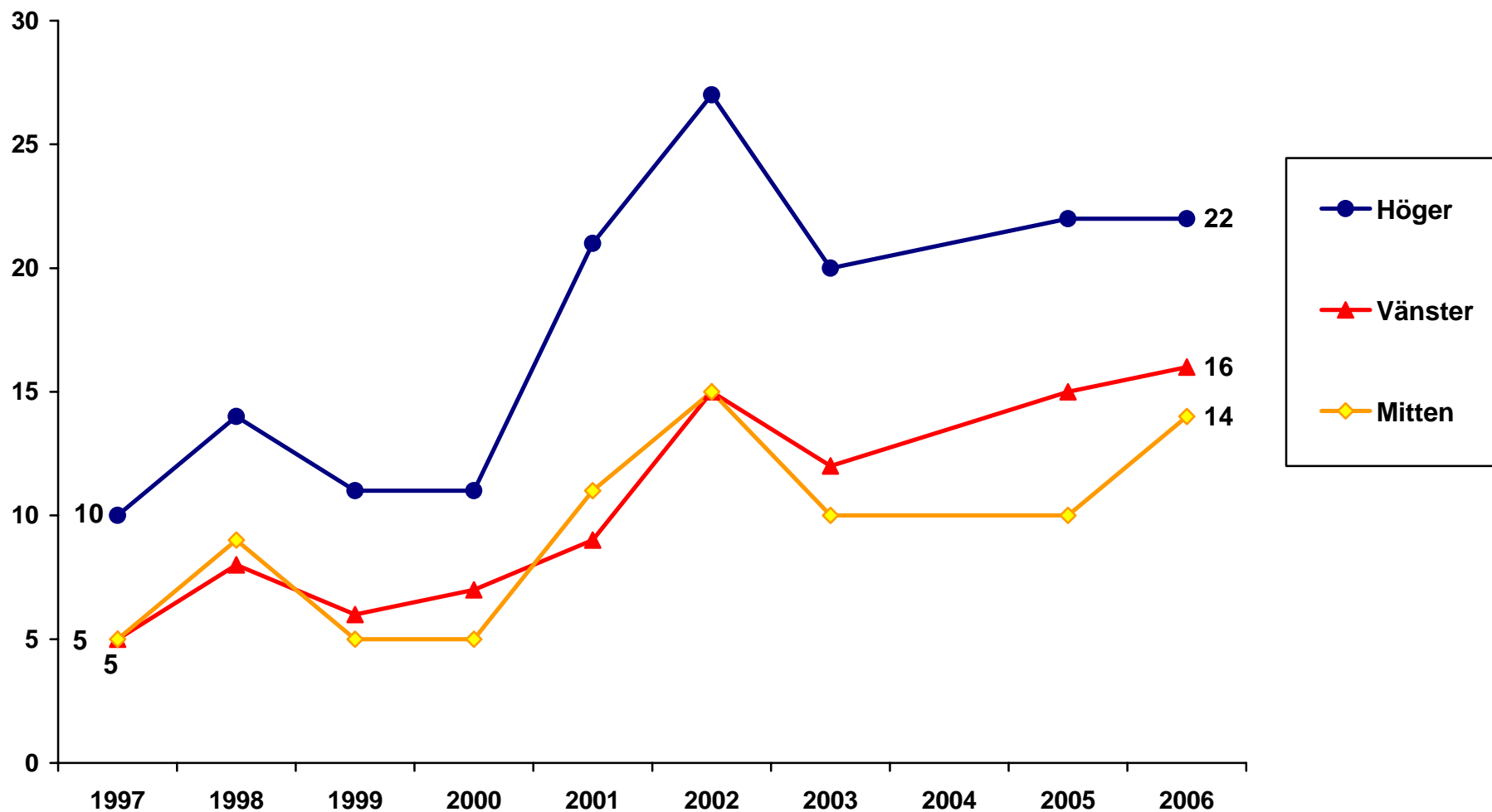

Data: Riks-SOM-undersökningen 1997–2006. *Huvudforskare:* Sören Holmberg, tel: 031 786 1227, e-post: soren.holmberg@pol.gu.se
All data bearbetad av Rudolf Antoni, SOM-institutet, Göteborgs universitet.

Andel som anser att EU-medlemskapet har inneburit stor eller viss förbättring för brottsbekämpningen beroende på partisympati 1997–2006 (procent)

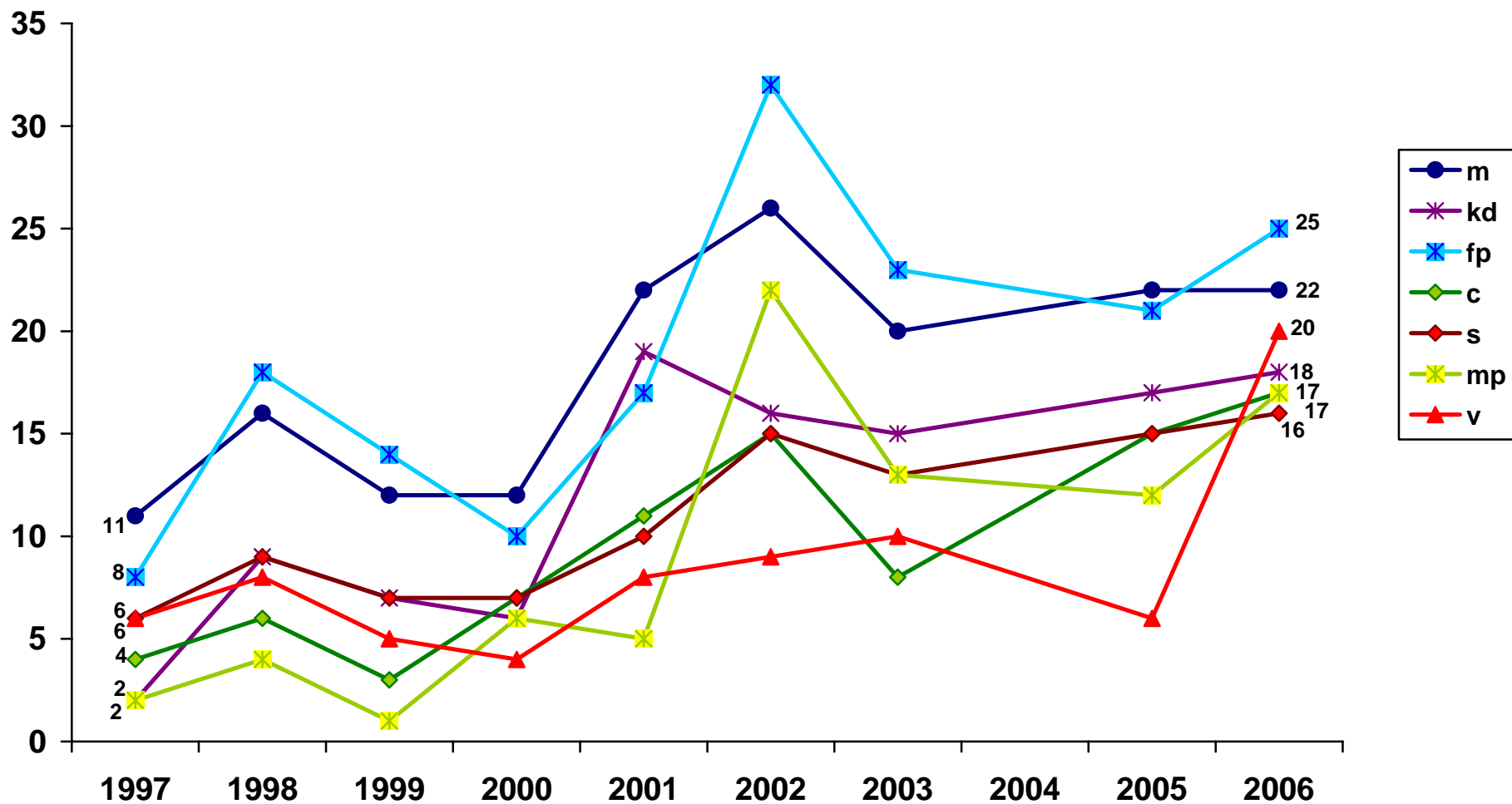

Data: Riks-SOM-undersökningen 1997–2006. Huvudforskare: Sören Holmberg, tel: 031 786 1227, e-post: soren.holmberg@pol.gu.se
 All data bearbetad av Rudolf Antoni, SOM-institutet, Göteborgs universitet.

Andel som anser att EU-medlemskapet har inneburit stor eller viss förbättring för brottsbekämpningen beroende på inställningen till det svenska EU-medlemskapet 1997–2006 (procent)

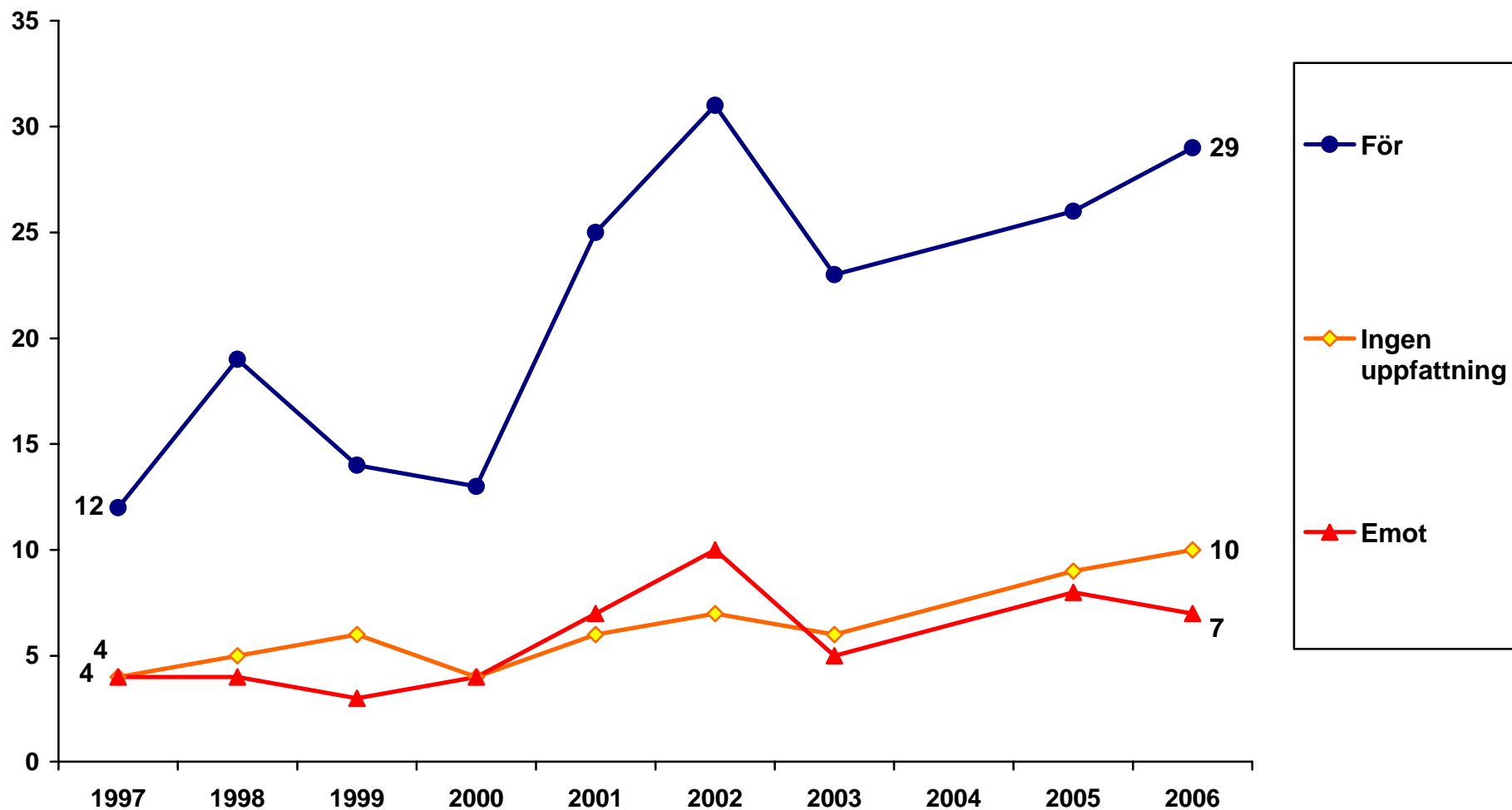

Data: Riks-SOM-undersökningen 1997–2006. Huvudforskare: Sören Holmberg, tel: 031 786 1227, e-post: soren.holmberg@pol.gu.se
All data bearbetad av Rudolf Antoni, SOM-institutet, Göteborgs universitet.

Andel som anser att EU-medlemskapet har inneburit stor eller viss förbättring inom området invandrare och flyktingar 1999-2007 (procent)

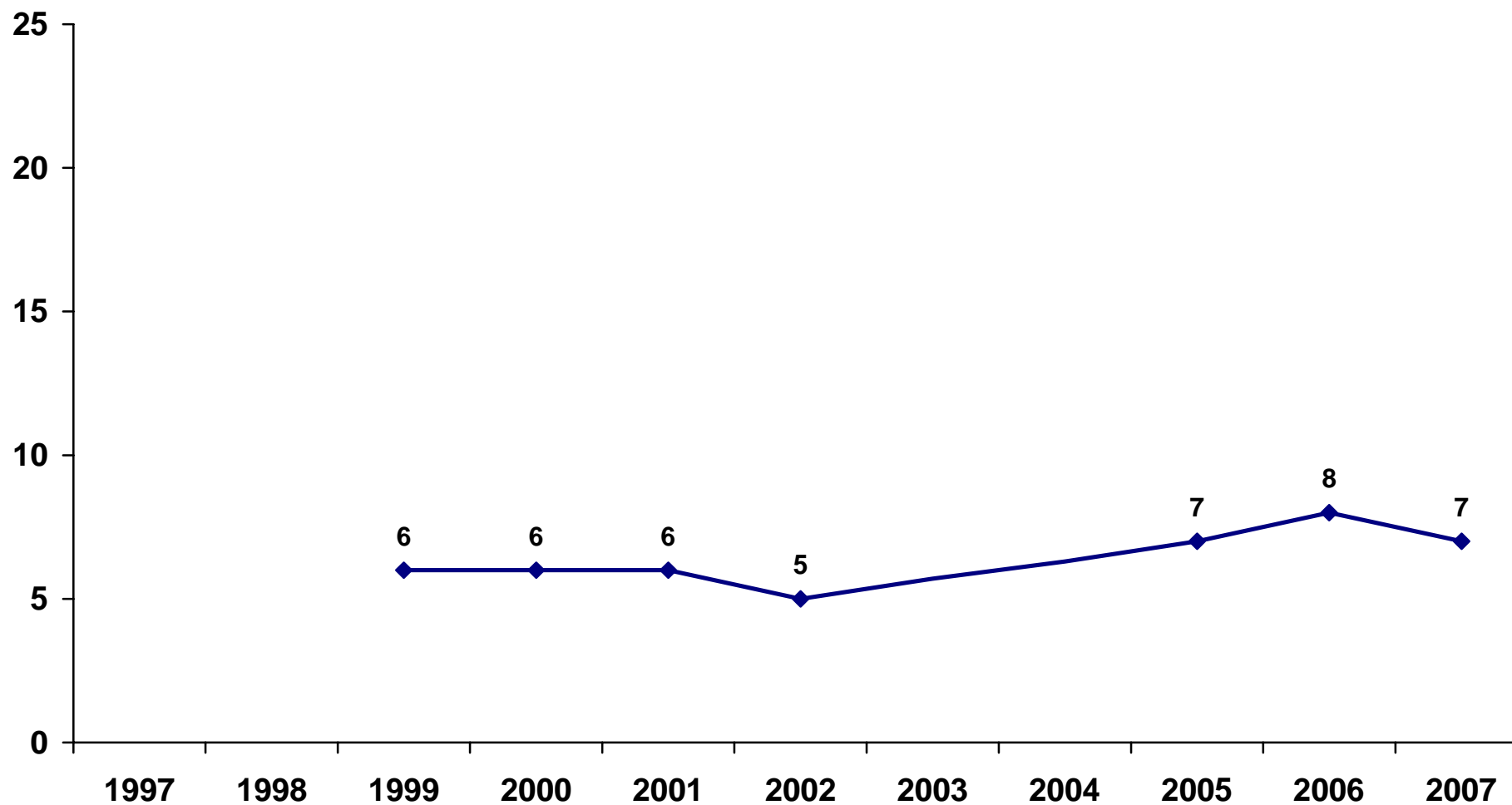

Data: Riks-SOM-undersökningen 1997–2007. *Huvudforskare:* Sören Holmberg, tel: 031 786 1227, e-post: soren.holmberg@pol.gu.se
Data bearbetad av Rudolf Antoni och Jonas Ohlsson, SOM-institutet, Göteborgs universitet.

Andel som anser att EU-medlemskapet har inneburit stor eller viss förbättring inom området invandrare och flyktingar bland kvinnor och män 1999–2007 (procent)

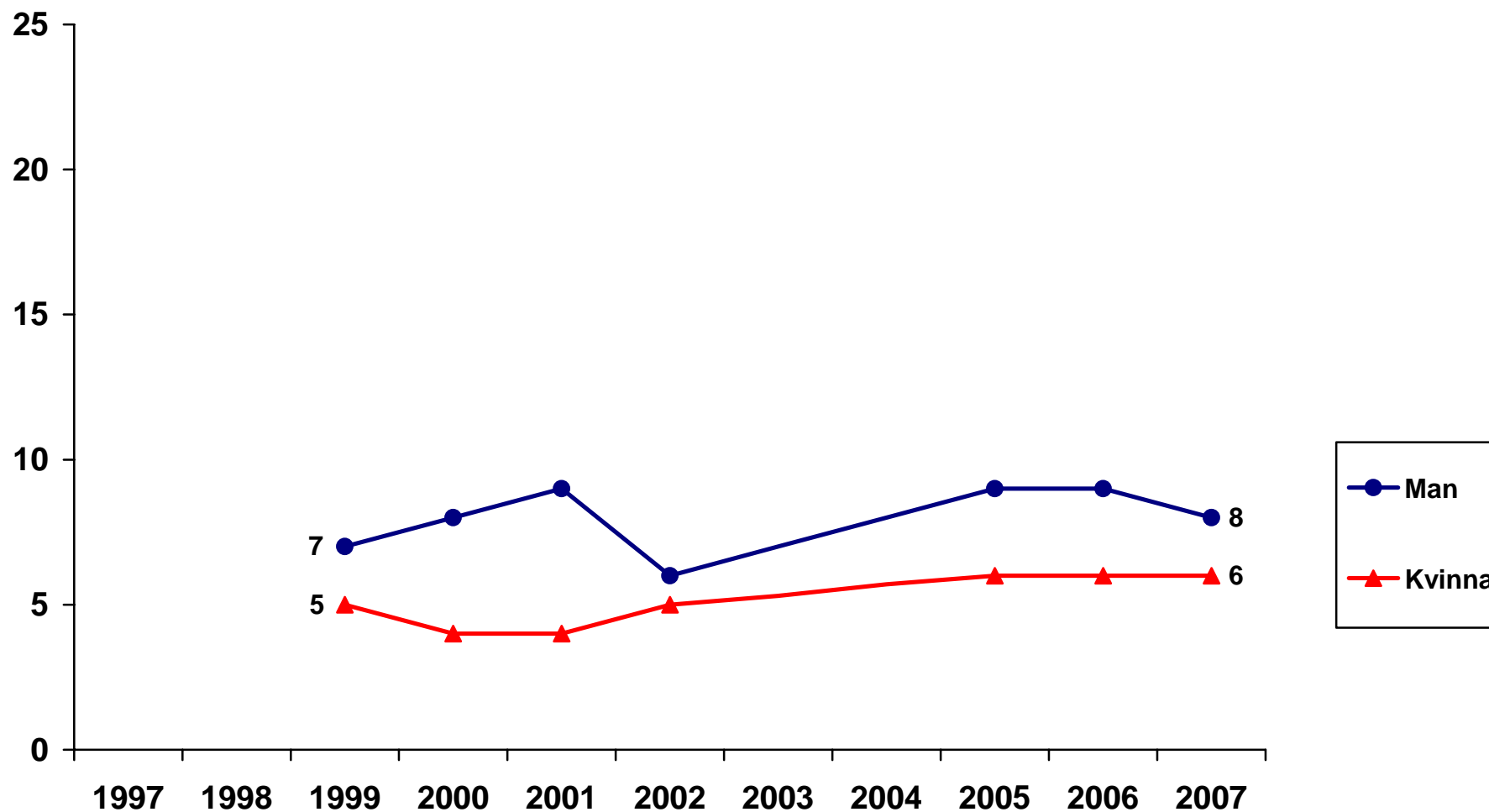

Data: Riks-SOM-undersökningen 1997–2007. *Huvudforskare:* Sören Holmberg, tel: 031 786 1227, e-post: soren.holmberg@pol.gu.se
Data bearbetad av Rudolf Antoni och Jonas Ohlsson, SOM-institutet, Göteborgs universitet.

Andel som anser att EU-medlemskapet har inneburit stor eller viss förbättring inom området invandrare och flyktingar beroende på ålder 1999–2007 (procent)

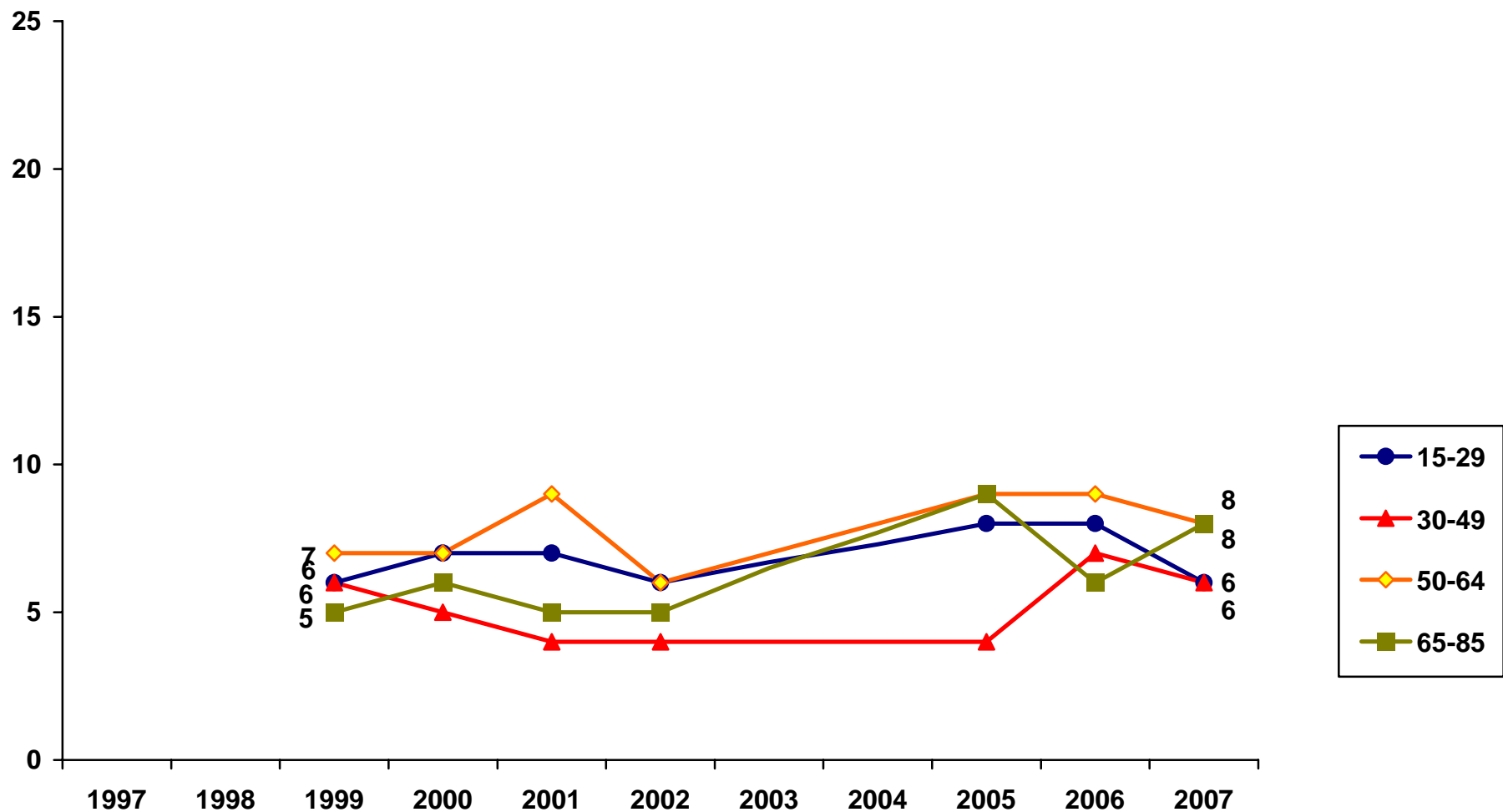

Data: Riks-SOM-undersökningen 1997–2007. *Huvudforskare:* Sören Holmberg, tel: 031 786 1227, e-post: soren.holmberg@pol.gu.se
Data bearbetad av Rudolf Antoni och Jonas Ohlsson, SOM-institutet, Göteborgs universitet.

Andel som anser att EU-medlemskapet har inneburit stor eller viss förbättring inom området invandrare och flyktingar beroende på utbildning 1999–2007 (procent)

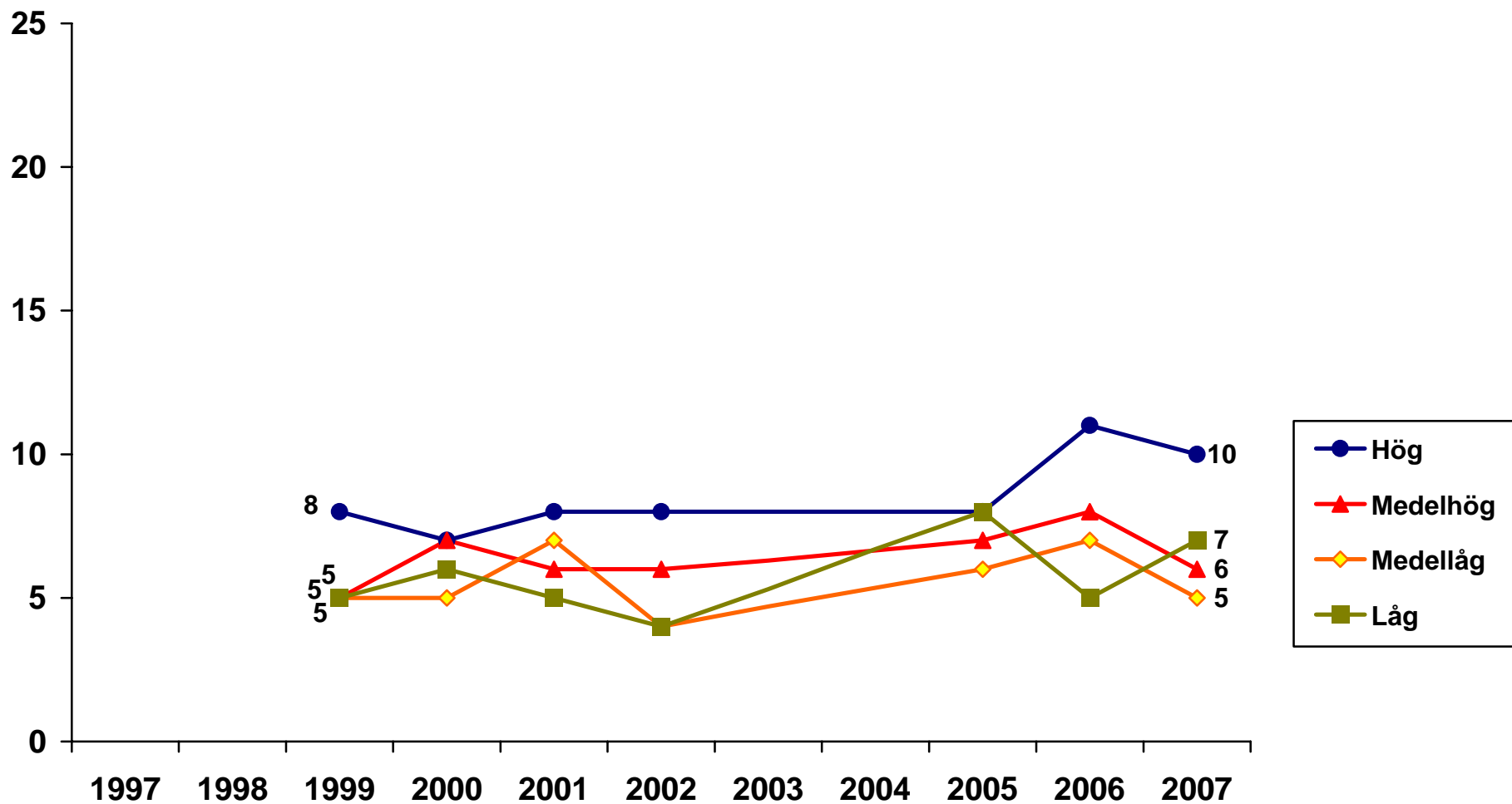

Data: Riks-SOM-undersökningen 1997–2007. *Huvudforskare:* Sören Holmberg, tel: 031 786 1227, e-post: soren.holmberg@pol.gu.se
Data bearbetad av Rudolf Antoni och Jonas Ohlsson, SOM-institutet, Göteborgs universitet.

Andel som anser att EU-medlemskapet har inneburit stor eller viss förbättring inom området invandrare och flyktingar beroende på placering på vänster-högerskala 1999–2007 (procent)

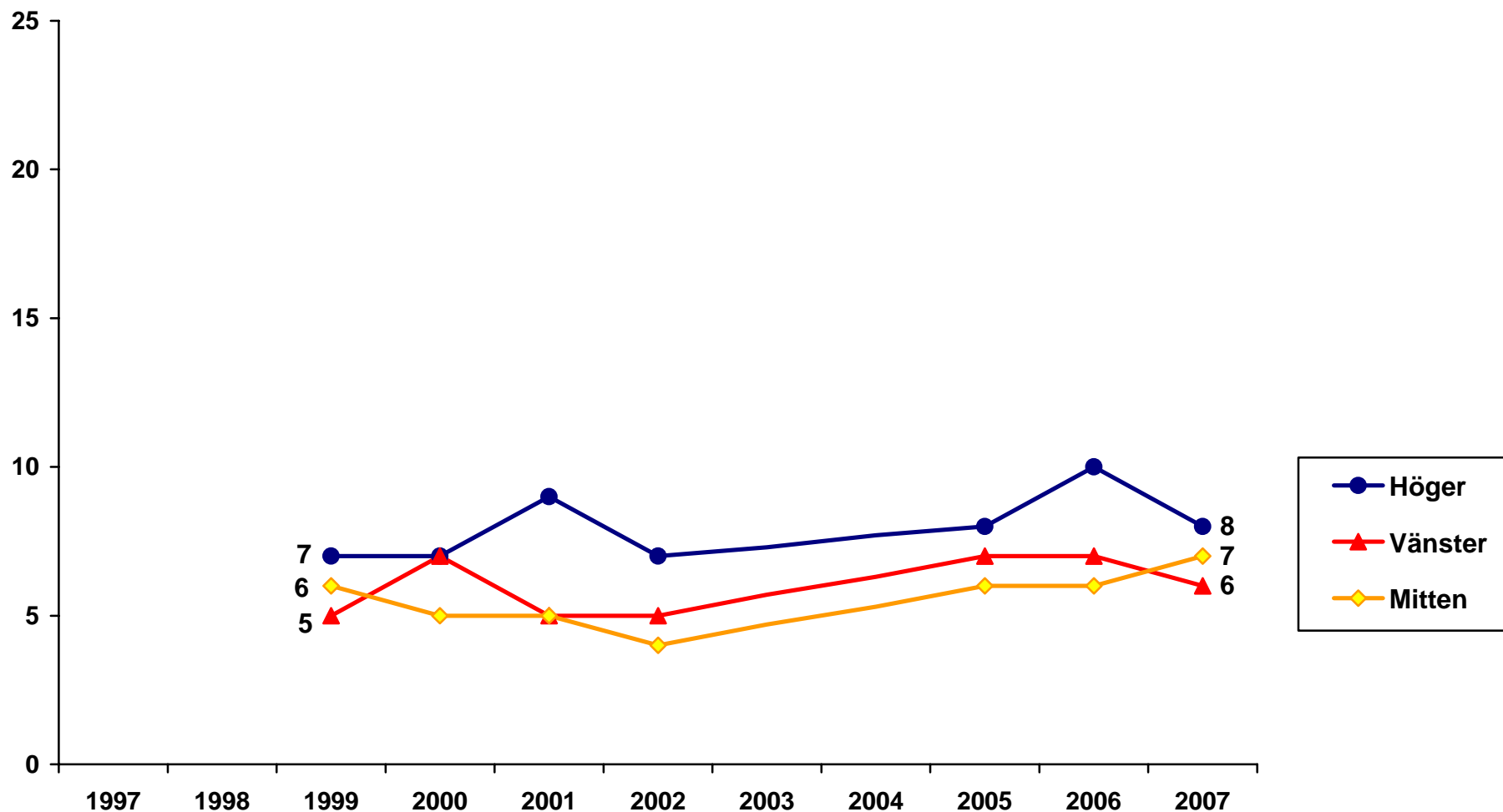

Data: Riks-SOM-undersökningen 1997–2007. **Huvudforskare:** Sören Holmberg, tel: 031 786 1227, e-post: soren.holmberg@pol.gu.se
Data bearbetad av Rudolf Antoni och Jonas Ohlsson, SOM-institutet, Göteborgs universitet.

Andel som anser att EU-medlemskapet har inneburit stor eller viss förbättring inom området invandrare och flyktingar beroende på partisympati 1999–2007 (procent)

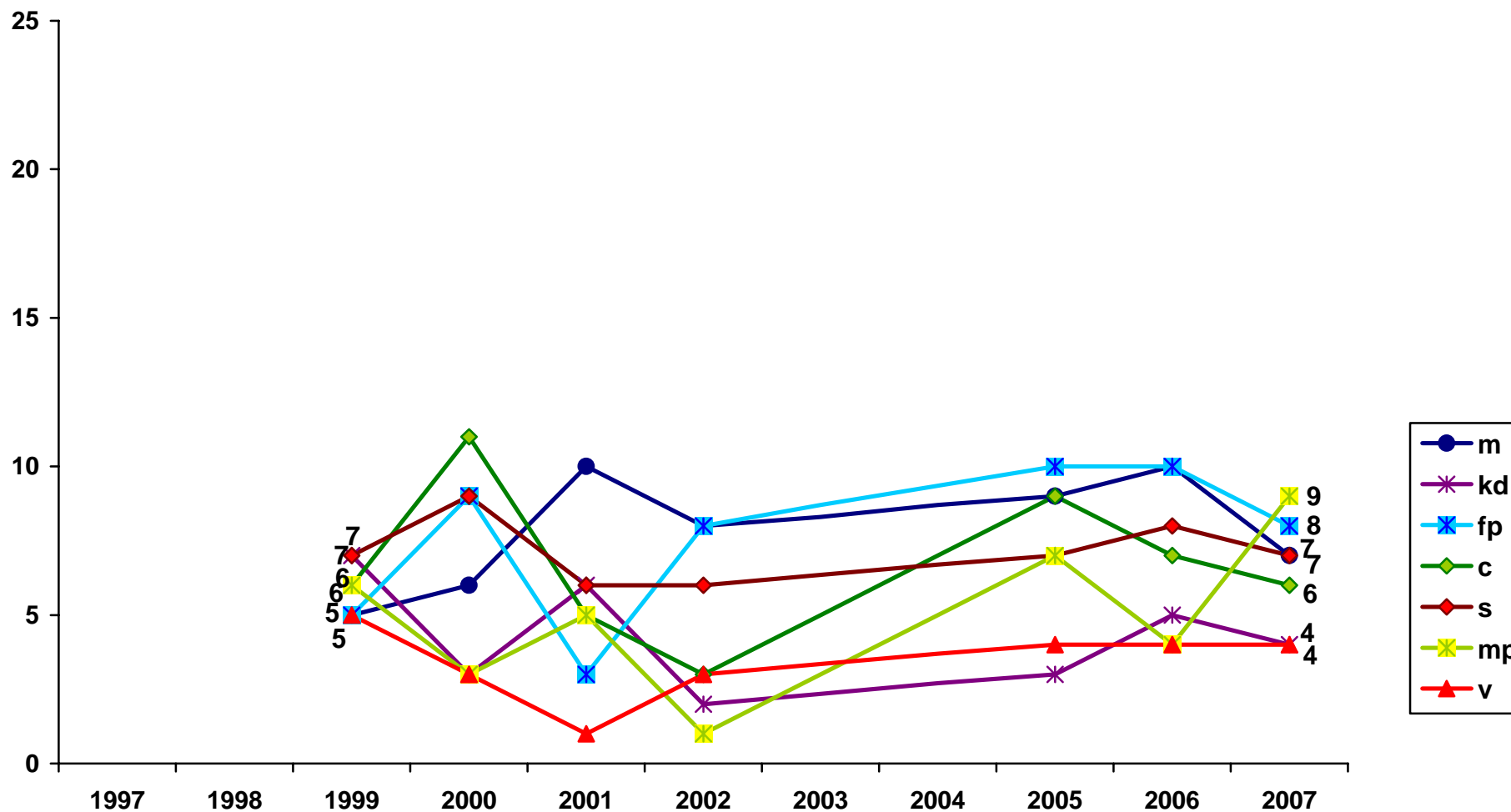

Data: Riks-SOM-undersökningen 1997–2007. Huvudforskare: Sören Holmberg, tel: 031 786 1227, e-post: soren.holmberg@pol.gu.se
 Data bearbetad av Rudolf Antoni och Jonas Ohlsson, SOM-institutet, Göteborgs universitet.

Andel som anser att EU-medlemskapet har inneburit stor eller viss förbättring inom området invandrare och flyktingar beroende på inställningen till det svenska EU-medlemskapet 1999–2007 (procent)

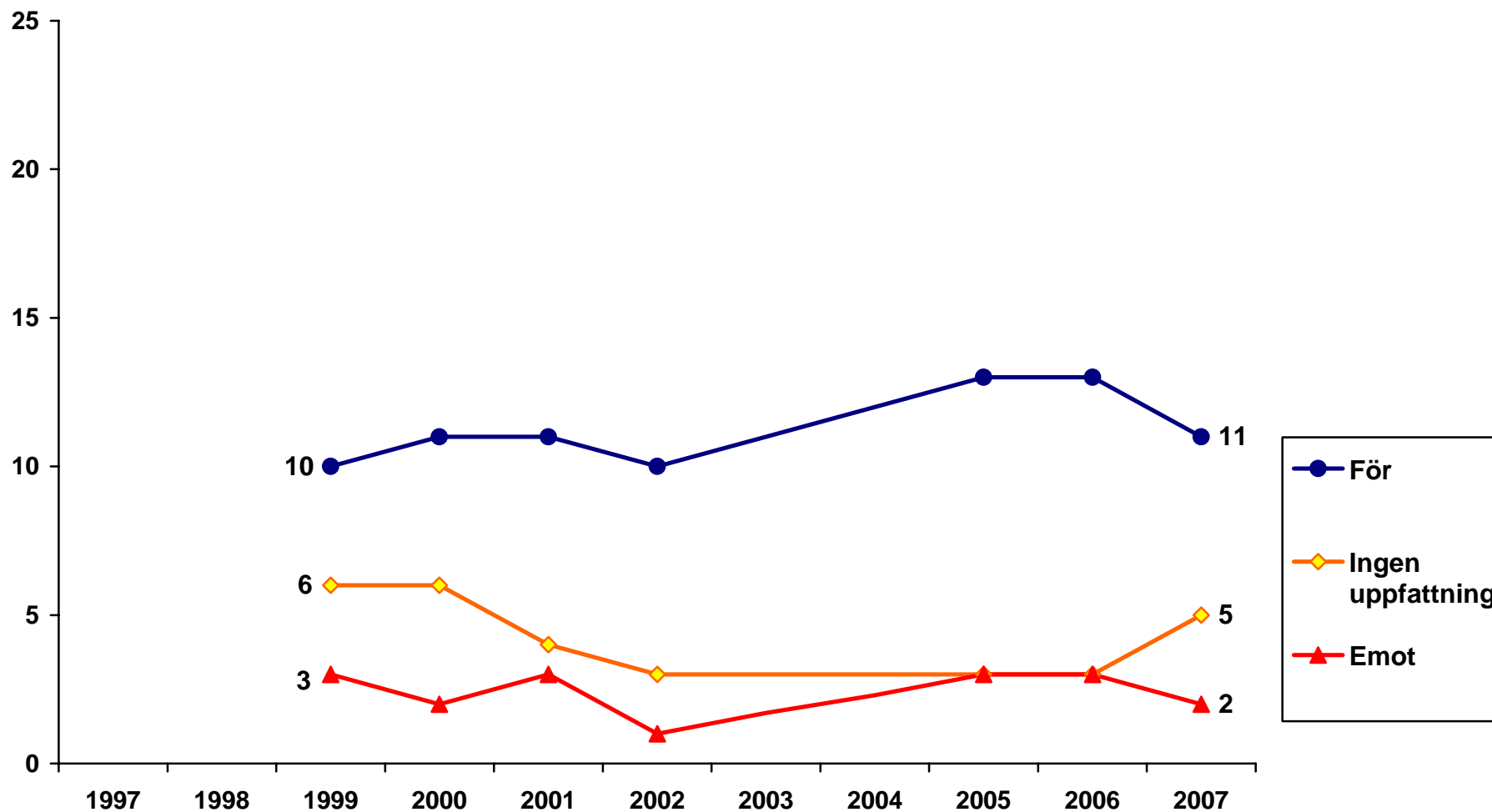

Data: Riks-SOM-undersökningen 1997–2007. *Huvudforskare:* Sören Holmberg, tel: 031 786 1227, e-post: soren.holmberg@pol.gu.se
Data bearbetad av Rudolf Antoni och Jonas Ohlsson, SOM-institutet, Göteborgs universitet.

Andel som anser att EU-medlemskapet har inneburit stor eller viss förbättring för möjligheten att påverka utvecklingen i EU, 1997–2007 (procent)

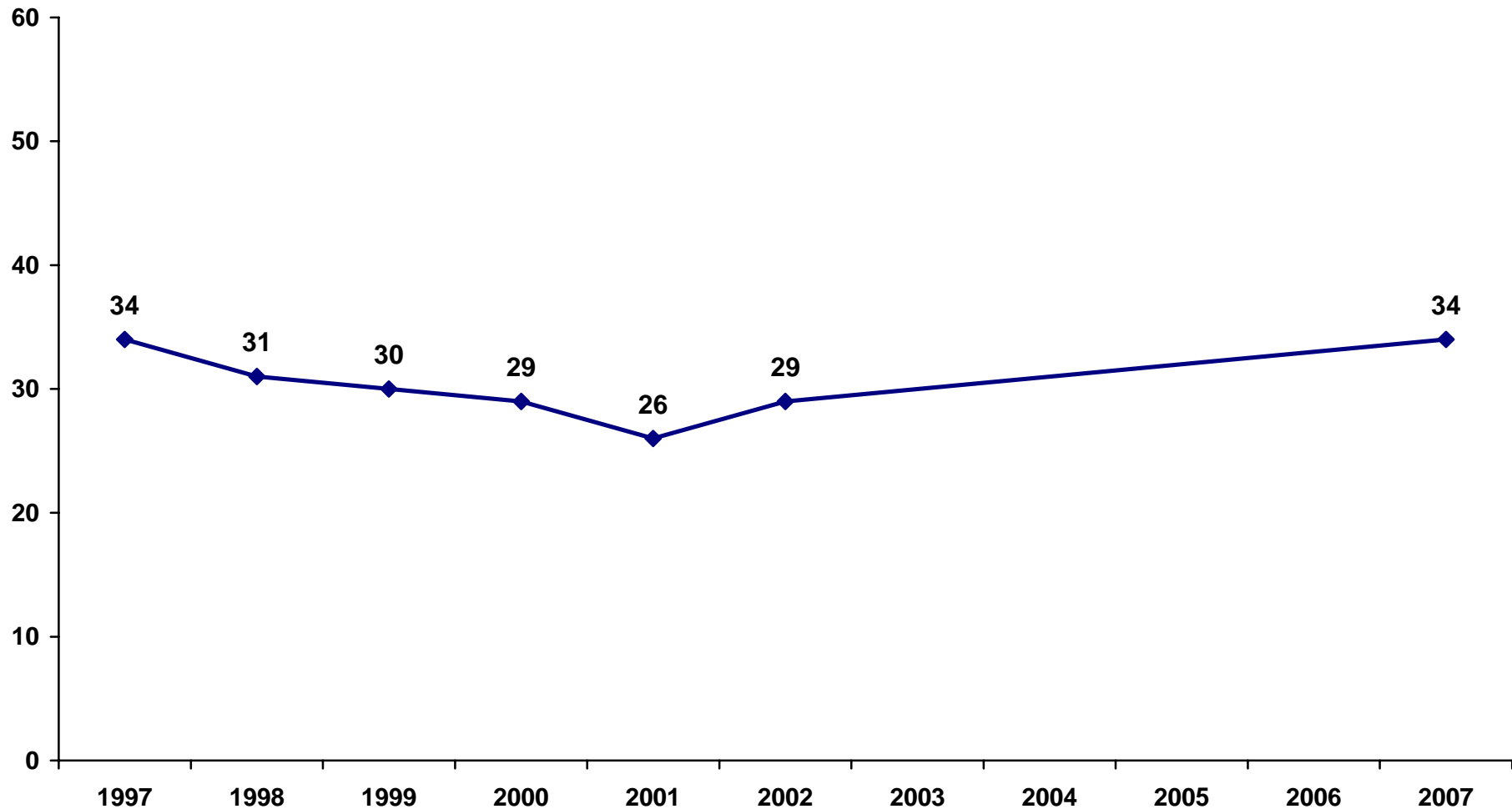

Data: Riks-SOM-undersökningen 1997–2007. *Huvudforskare:* Sören Holmberg, tel: 031 786 1227, e-post: soren.holmberg@pol.gu.se
Data bearbetad av Rudolf Antoni och Jonas Ohlsson, SOM-institutet, Göteborgs universitet.

Andel som anser att EU-medlemskapet har inneburit stor eller viss förbättring för möjligheten att påverka utvecklingen i EU bland kvinnor och män 1997–2007 (procent)

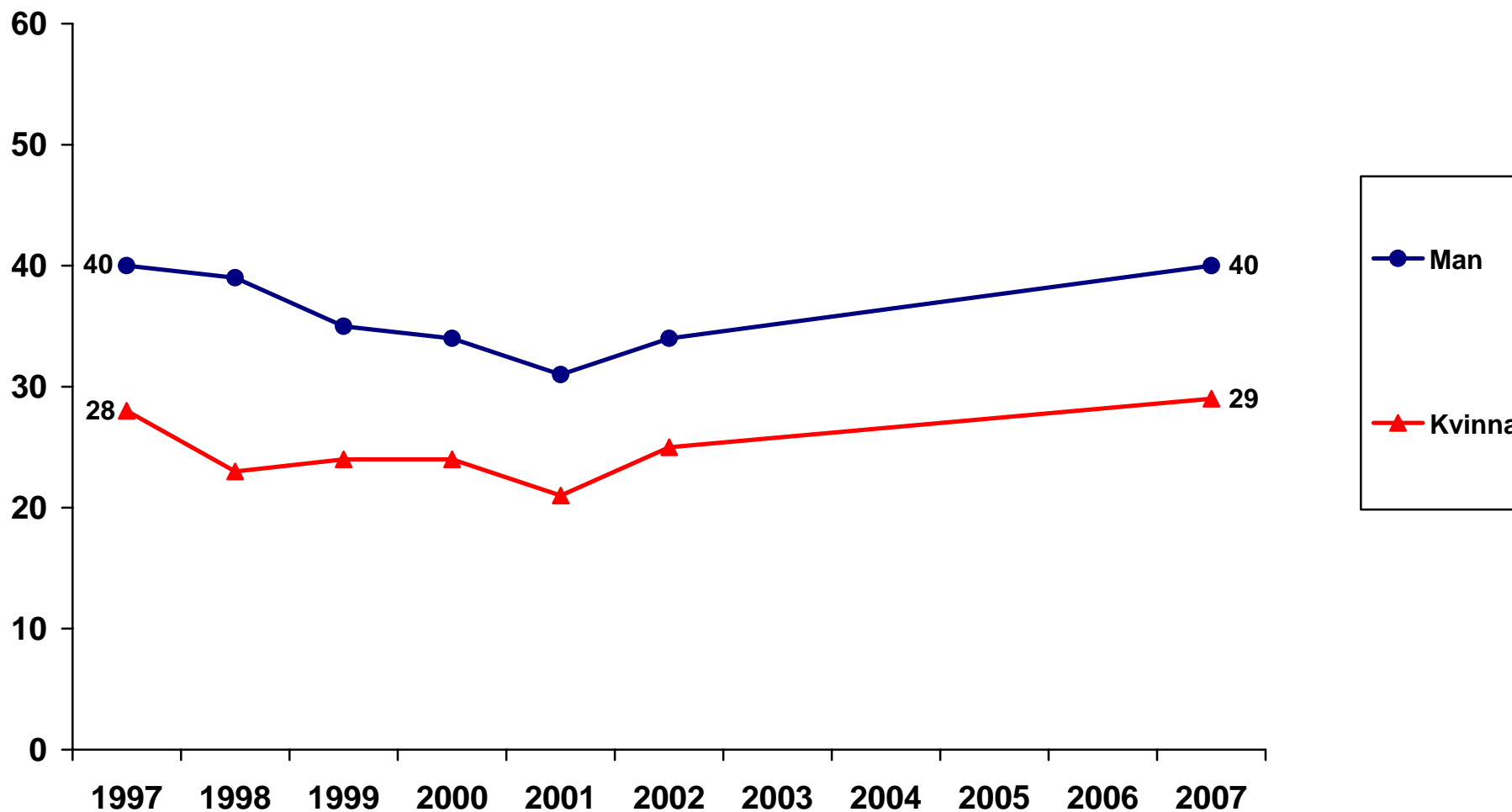

Data: Riks-SOM-undersökningen 1997–2007. *Huvudforskare:* Sören Holmberg, tel: 031 786 1227, e-post: soren.holmberg@pol.gu.se
Data bearbetad av Jonas Ohlsson, SOM-institutet, Göteborgs universitet.

Andel som anser att EU-medlemskapet har inneburit stor eller viss förbättring för möjligheten att påverka utvecklingen i EU beroende på ålder 1997–2007 (procent)



Data: Riks-SOM-undersökningen 1997–2007. *Huvudforskare:* Sören Holmberg, tel: 031 786 1227, e-post: soren.holmberg@pol.gu.se
Data bearbetad av Jonas Ohlsson, SOM-institutet, Göteborgs universitet.

Andel som anser att EU-medlemskapet har inneburit stor eller viss förbättring för möjligheten att påverka utvecklingen i EU beroende på utbildning 1997–2007 (procent)

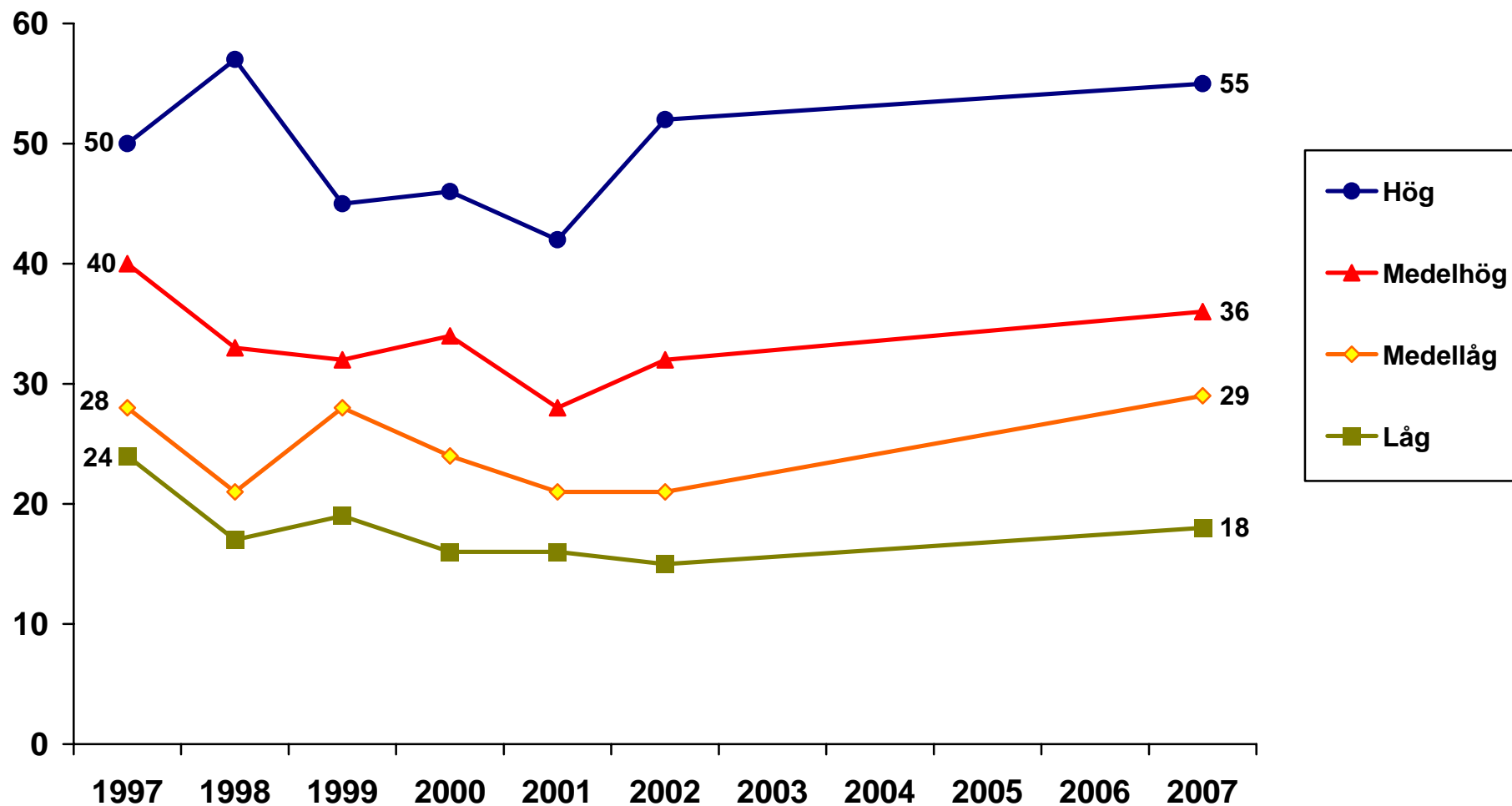

Data: Riks-SOM-undersökningen 1997–2007. *Huvudforskare:* Sören Holmberg, tel: 031 786 1227, e-post: soren.holmberg@pol.gu.se
Data bearbetad av Jonas Ohlsson, SOM-institutet, Göteborgs universitet.

Andel som anser att EU-medlemskapet har inneburit stor eller viss förbättring för möjligheten att påverka utvecklingen i EU beroende på placering på vänster-högerskala 1997–2007 (procent)

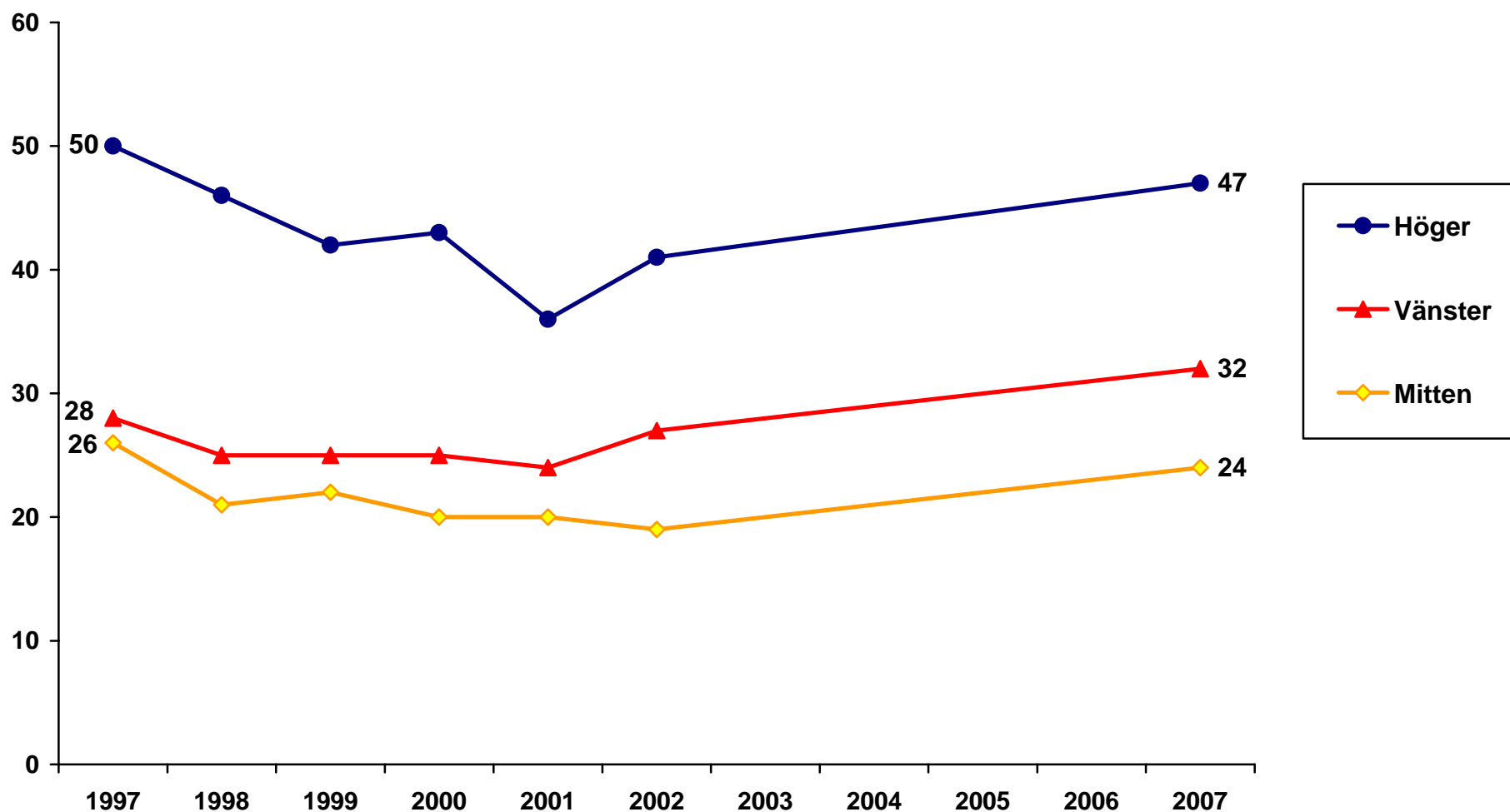

Data: Riks-SOM-undersökningen 1997–2007. *Huvudforskare:* Sören Holmberg, tel: 031 786 1227, e-post: soren.holmberg@pol.gu.se
Data bearbetad av Jonas Ohlsson, SOM-institutet, Göteborgs universitet.

Andel som anser att EU-medlemskapet har inneburit stor eller viss förbättring för möjligheten att påverka utvecklingen i EU beroende på partisympati 1997–2007 (procent)

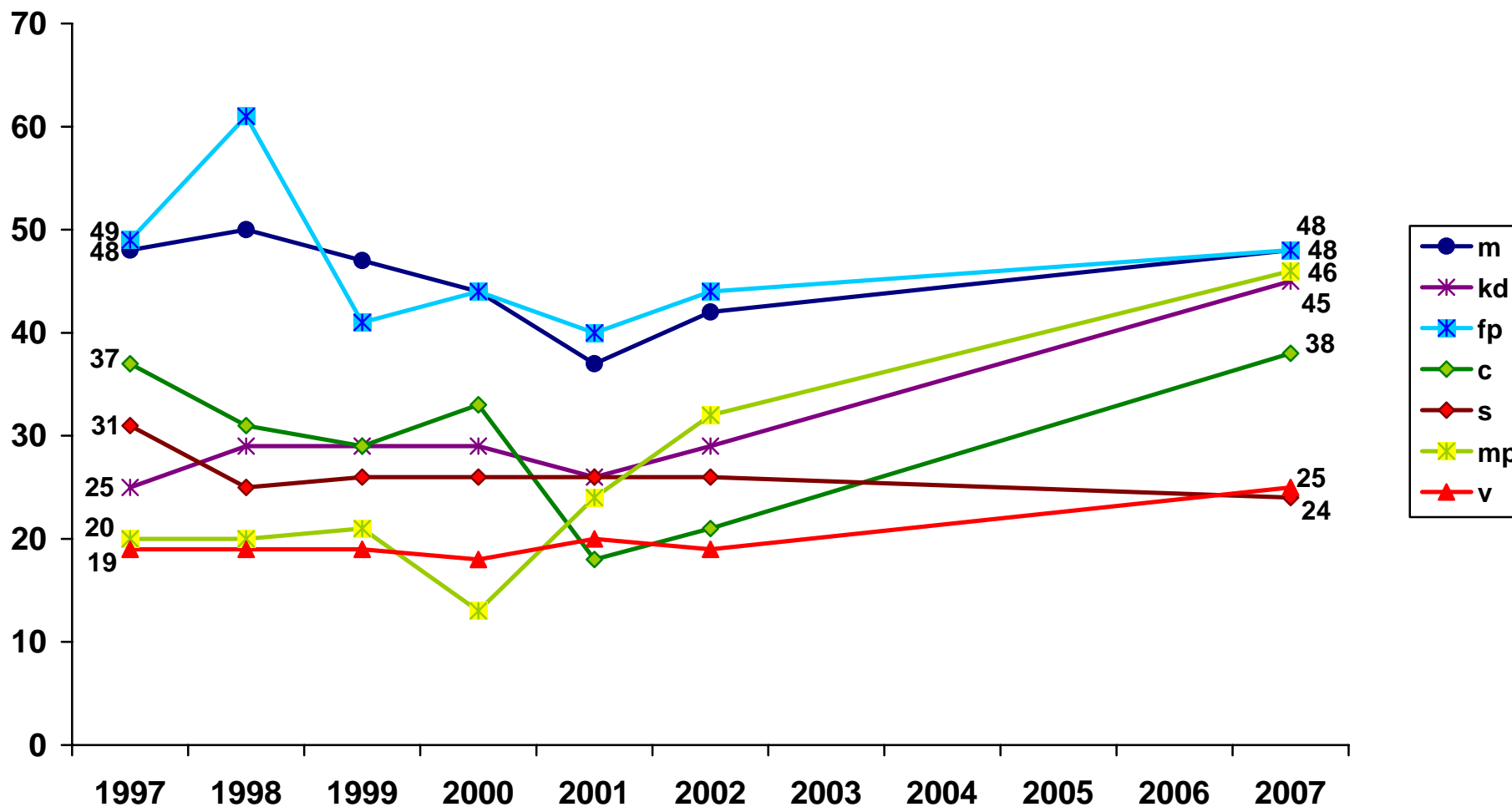

Data: Riks-SOM-undersökningen 1997–2007. Huvudforskare: Sören Holmberg, tel: 031 786 1227, e-post: soren.holmberg@pol.gu.se
 Data bearbetad av Jonas Ohlsson, SOM-institutet, Göteborgs universitet.

Andel som anser att EU-medlemskapet har inneburit stor eller viss förbättring för möjligheten att påverka utvecklingen i EU beroende på inställningen till det svenska EU-medlemskapet 1997–2007 (procent)

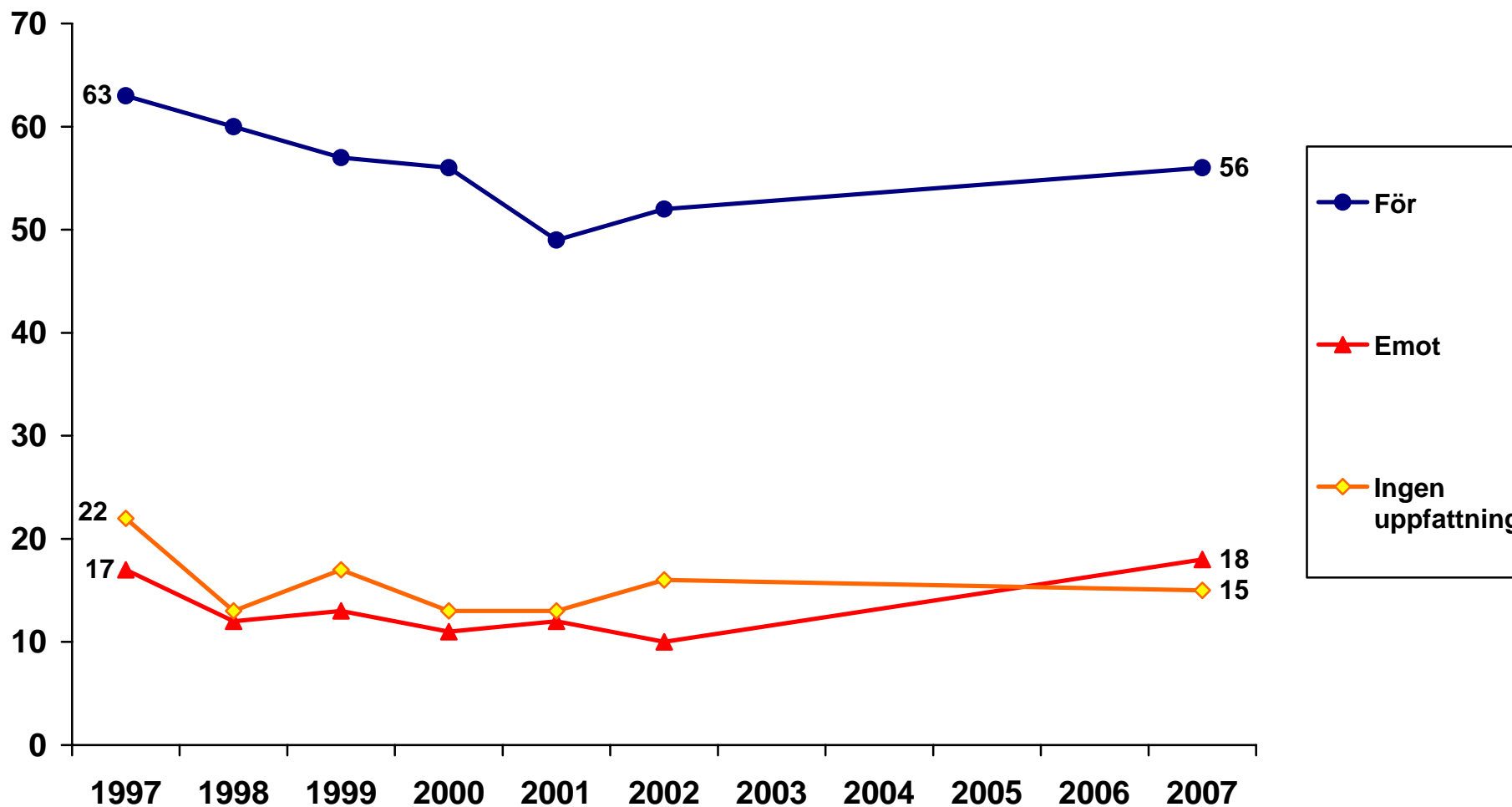

Data: Riks-SOM-undersökningen 1997–2007. *Huvudforskare:* Sören Holmberg, tel: 031 786 1227, e-post: soren.holmberg@pol.gu.se
Data bearbetad av Jonas Ohlsson, SOM-institutet, Göteborgs universitet.

Andel som anser att EU-medlemskapet har inneburit stor eller viss förbättring för jämställdheten mellan män och kvinnor 1997–2007 (procent)

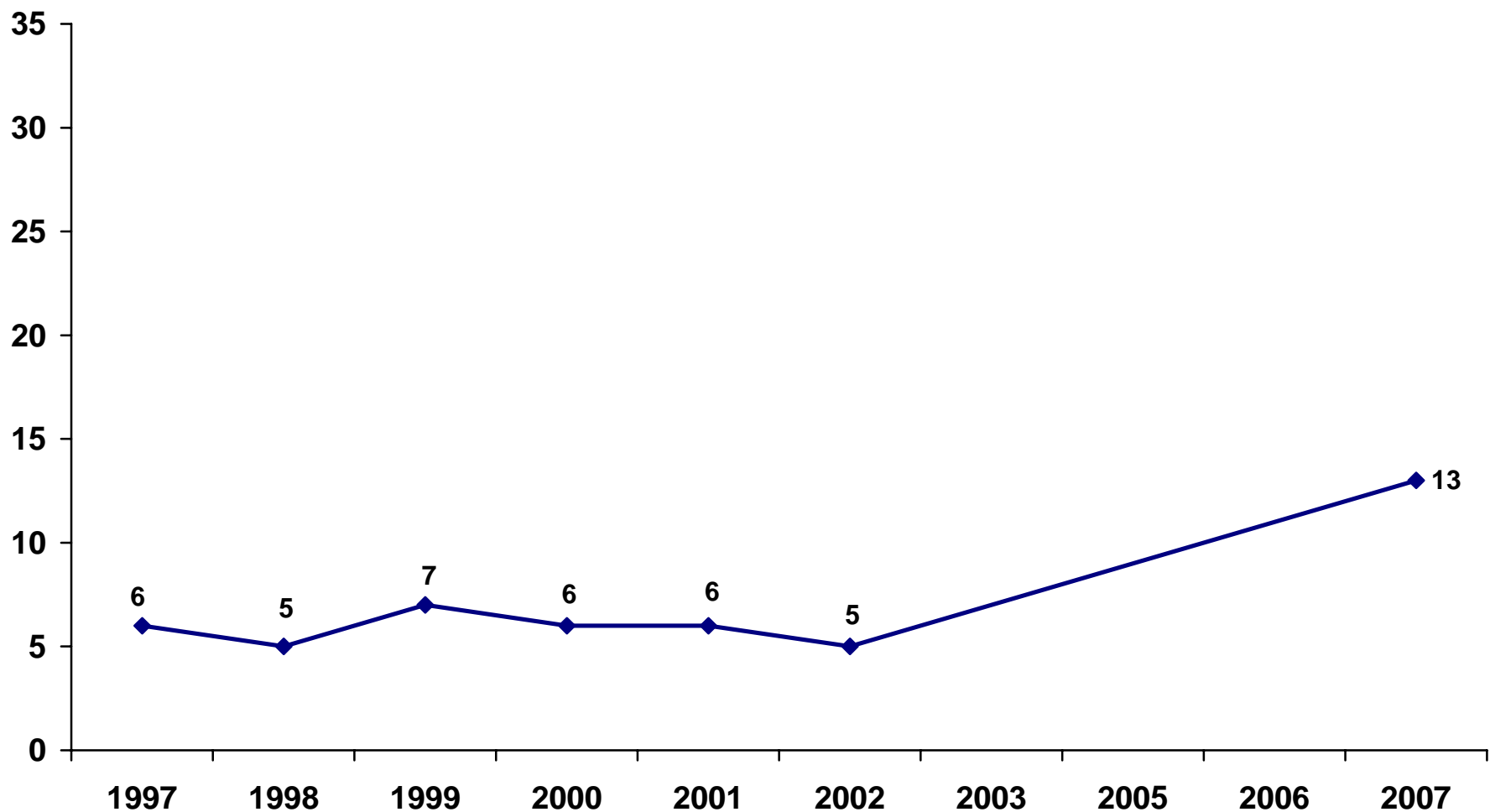

Data: Riks-SOM-undersökningen 1997–2007. *Huvudforskare:* Sören Holmberg, tel: 031 786 1227, e-post: soren.holmberg@pol.gu.se
Data bearbetad av Rudolf Antoni och Jonas Ohlsson, SOM-institutet, Göteborgs universitet.

Andel som anser att EU-medlemskapet har inneburit stor eller viss förbättring för jämställdheten mellan män och kvinnor bland kvinnor och män 1997–2007 (procent)

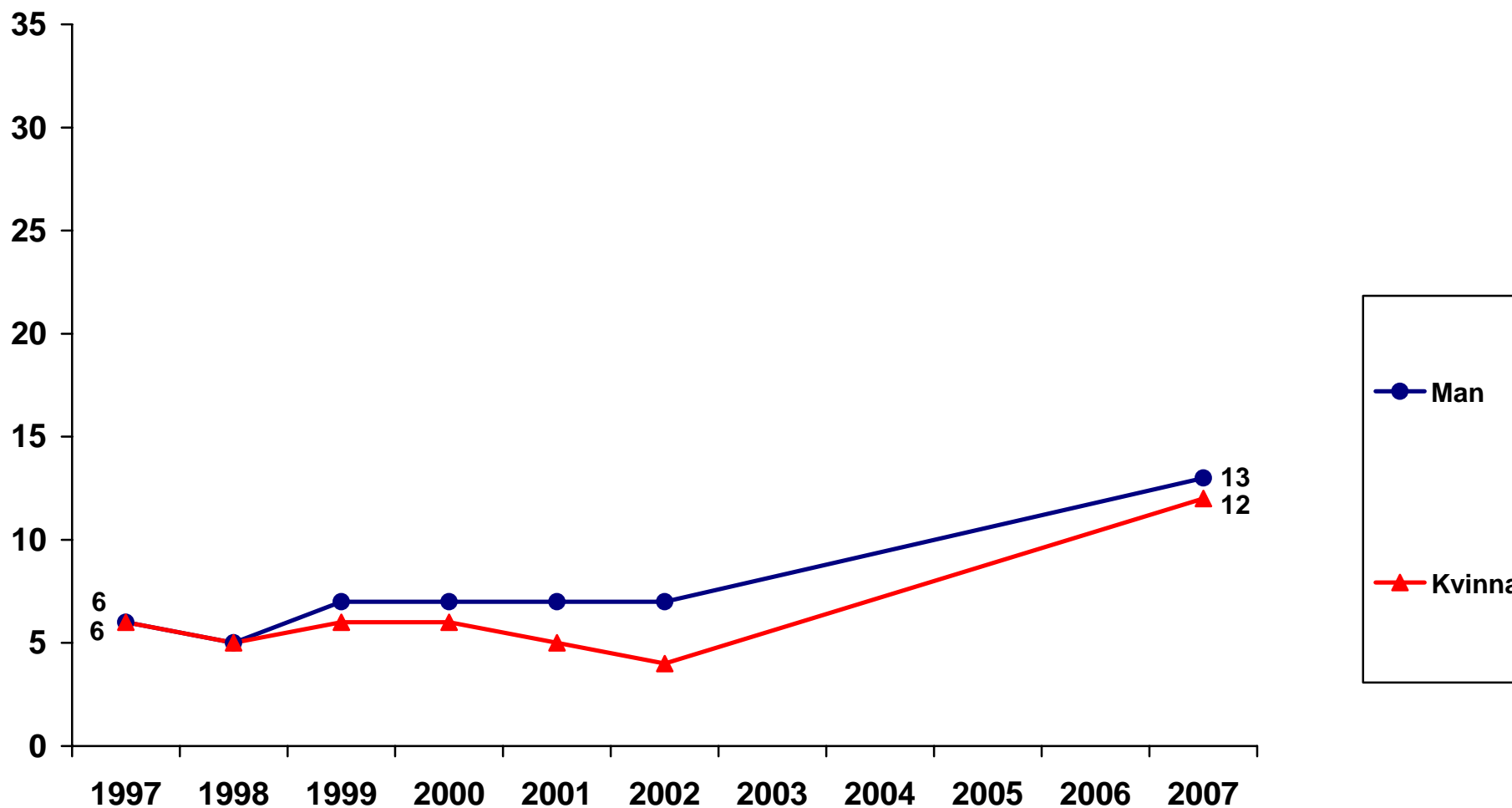

Data: Riks-SOM-undersökningen 1997–2007. *Huvudforskare:* Sören Holmberg, tel: 031 786 1227, e-post: soren.holmberg@pol.gu.se
Data bearbetad av Jonas Ohlsson, SOM-institutet, Göteborgs universitet.

Andel som anser att EU-medlemskapet har inneburit stor eller viss förbättring för jämställdheten mellan män och kvinnor beroende på ålder 1997–2007 (procent)

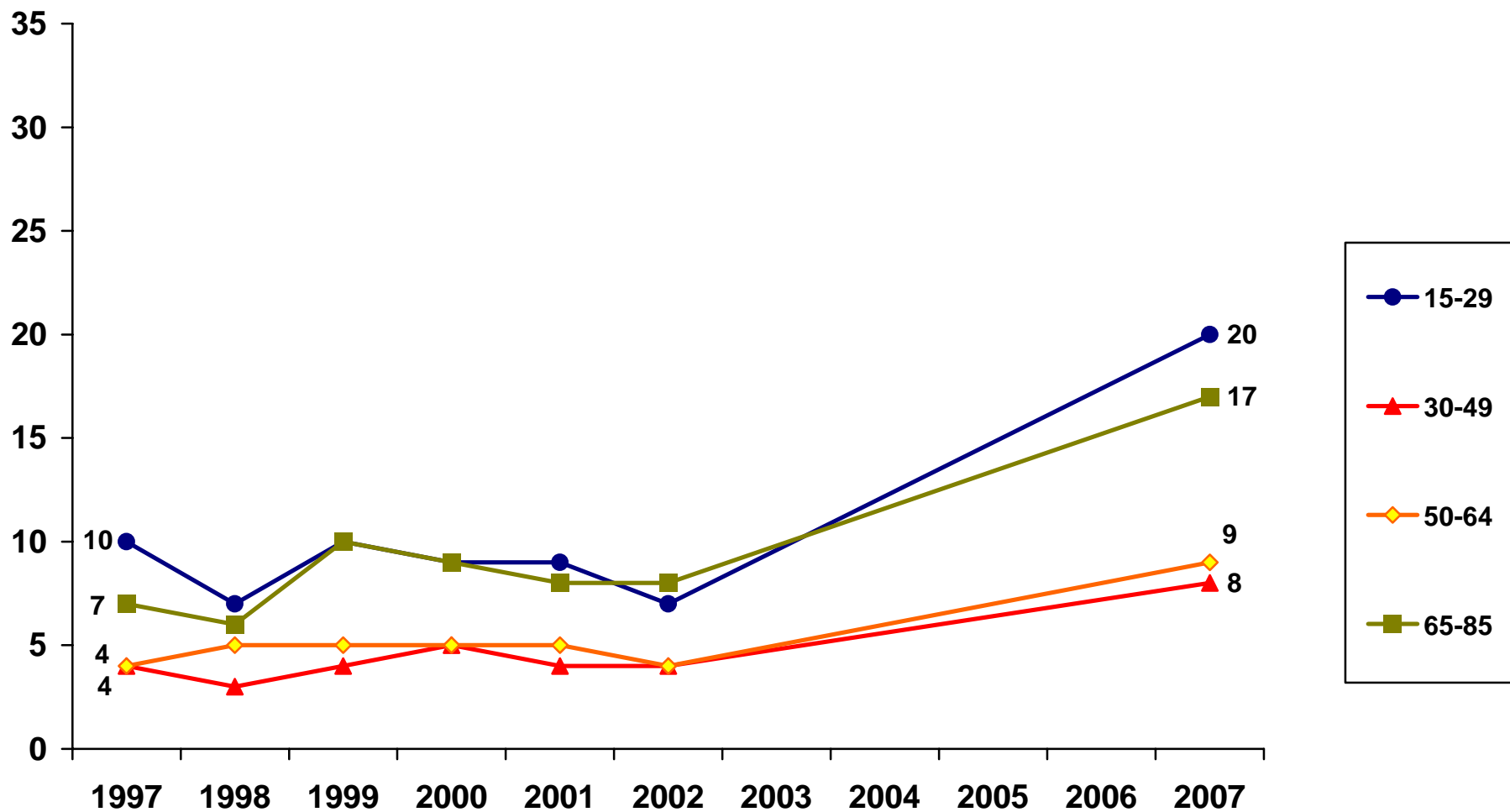

Data: Riks-SOM-undersökningen 1997–2007. *Huvudforskare:* Sören Holmberg, tel: 031 786 1227, e-post: soren.holmberg@pol.gu.se
Data bearbetad av Jonas Ohlsson, SOM-institutet, Göteborgs universitet.

Andel som anser att EU-medlemskapet har inneburit stor eller viss förbättring för jämställdheten mellan män och kvinnor beroende på utbildning 1997–2007 (procent)

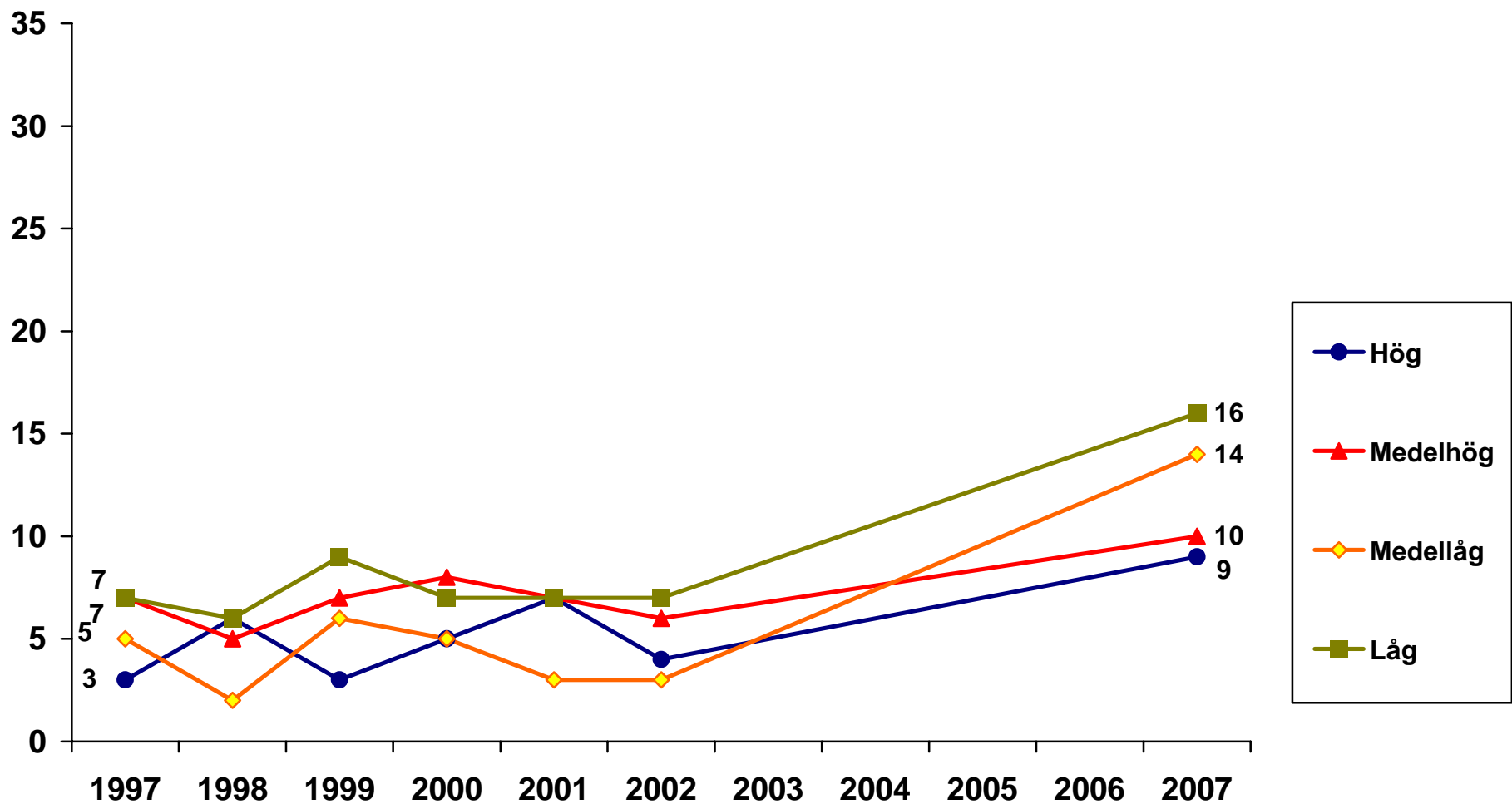

Data: Riks-SOM-undersökningen 1997–2007. *Huvudforskare:* Sören Holmberg, tel: 031 786 1227, e-post: soren.holmberg@pol.gu.se
Data bearbetad av Jonas Ohlsson, SOM-institutet, Göteborgs universitet.

Andel som anser att EU-medlemskapet har inneburit stor eller viss förbättring för jämställdheten mellan män och kvinnor beroende på placering på vänster-högerskala 1997–2007 (procent)

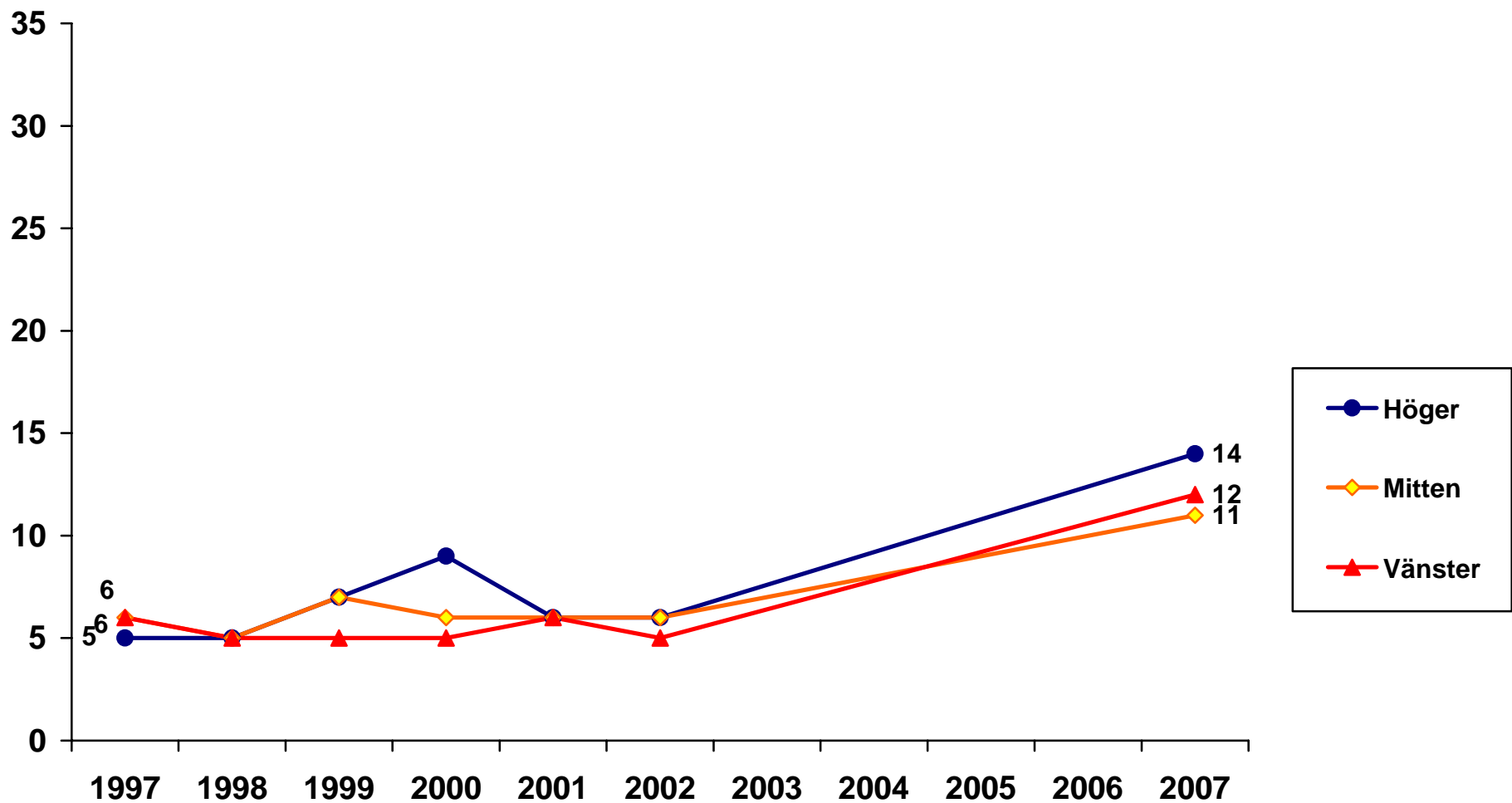

Data: Riks-SOM-undersökningen 1997–2007. *Huvudforskare:* Sören Holmberg, tel: 031 786 1227, e-post: soren.holmberg@pol.gu.se
Data bearbetad av Jonas Ohlsson, SOM-institutet, Göteborgs universitet.

Andel som anser att EU-medlemskapet har inneburit stor eller viss förbättring för jämställdheten mellan män och kvinnor beroende på partisympati 1997–2007 (procent)

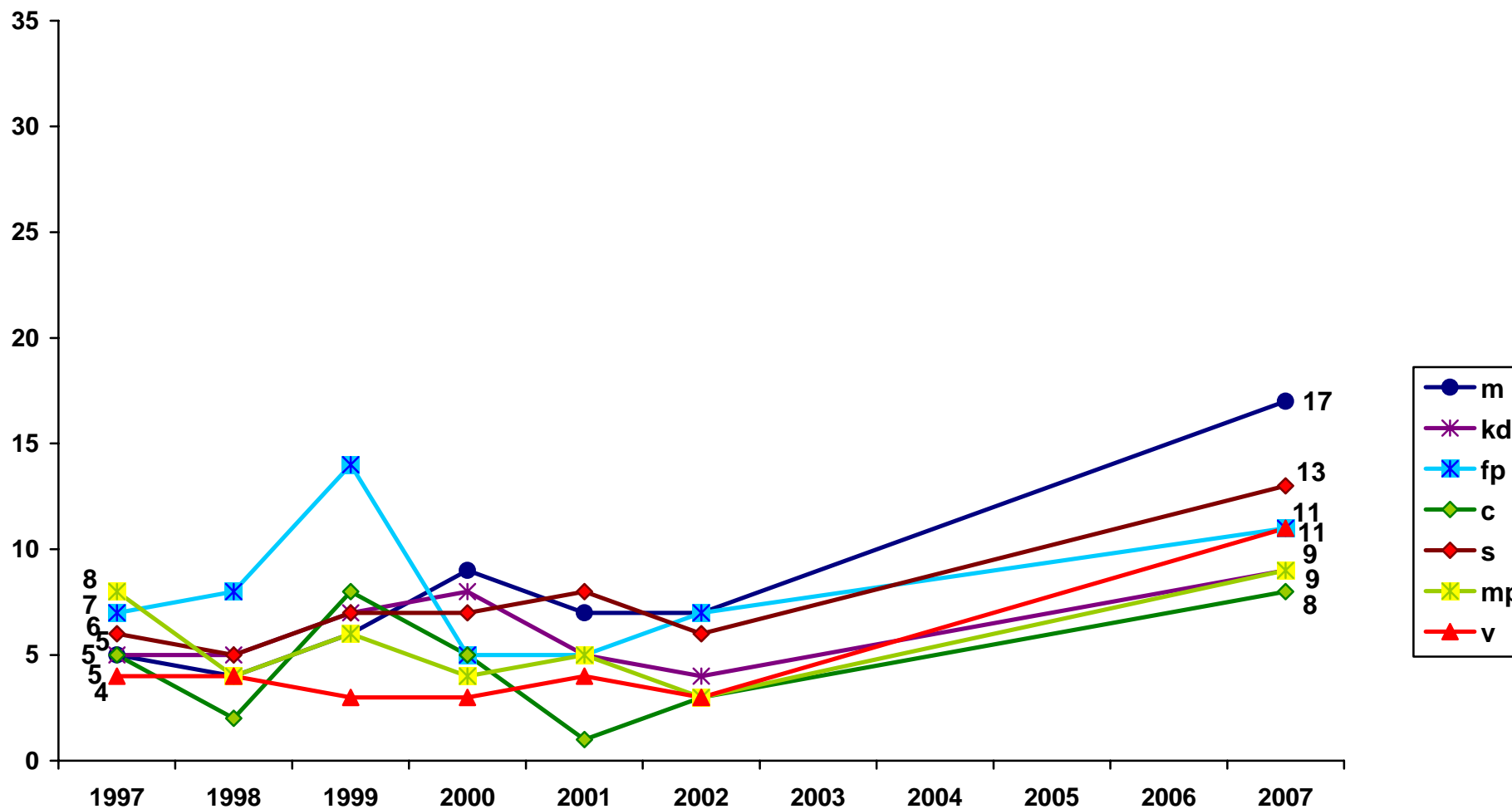

Data: Riks-SOM-undersökningen 1997–2007. Huvudforskare: Sören Holmberg, tel: 031 786 1227, e-post: soren.holmberg@pol.gu.se
 Data bearbetad av Jonas Ohlsson, SOM-institutet, Göteborgs universitet.

Andel som anser att EU-medlemskapet har inneburit stor eller viss förbättring för jämställdheten mellan män och kvinnor beroende på inställningen till det svenska EU-medlemskapet 1997–2007 (procent)

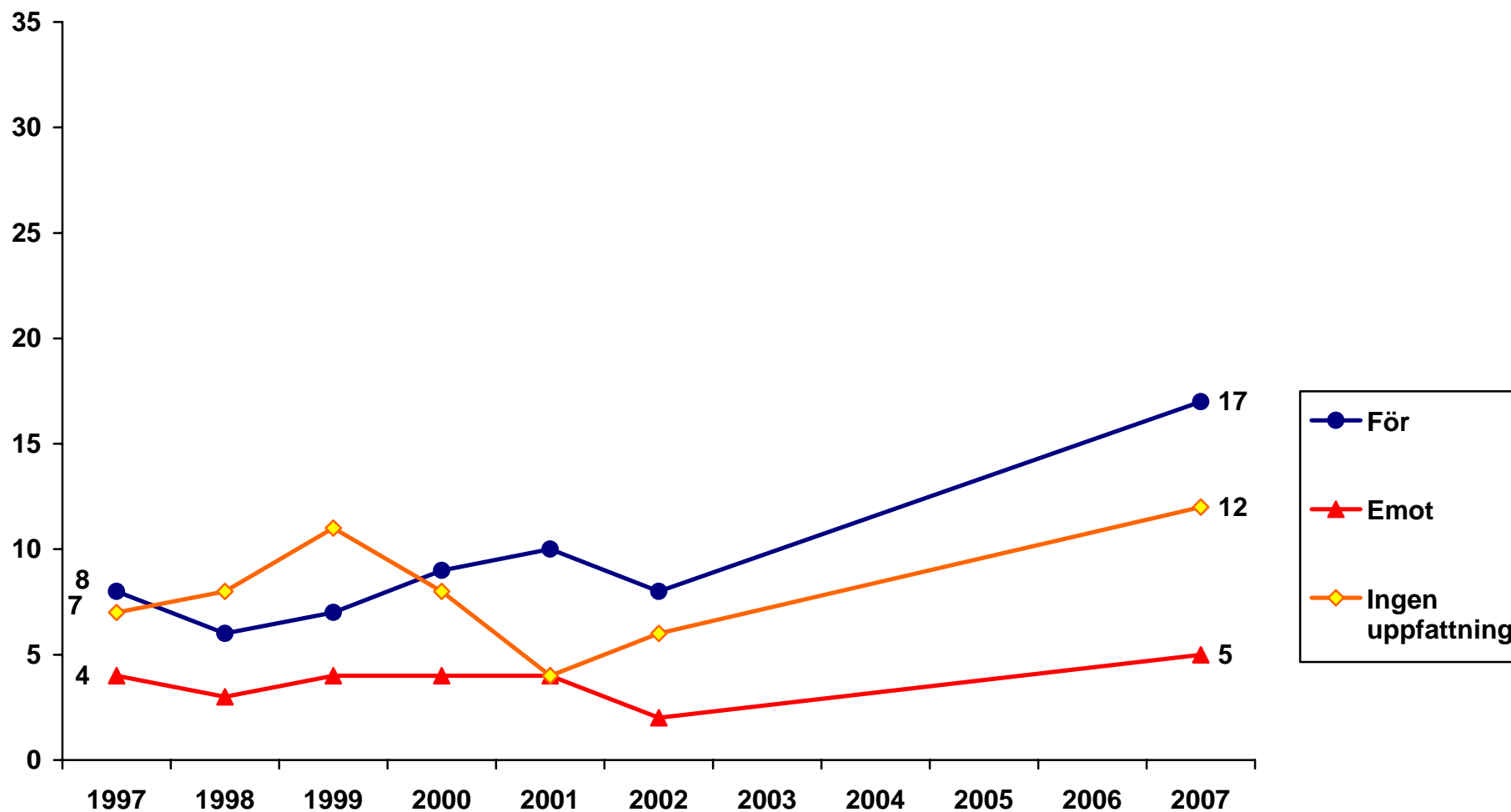

Data: Riks-SOM-undersökningen 1997–2007. *Huvudforskare:* Sören Holmberg, tel: 031 786 1227, e-post: soren.holmberg@pol.gu.se
Data bearbetad av Jonas Ohlsson, SOM-institutet, Göteborgs universitet.

**Andel som anser att EU-medlemskapet har inneburit stor eller viss förbättring för den sociala tryggheten 1997–2007
(procent)**

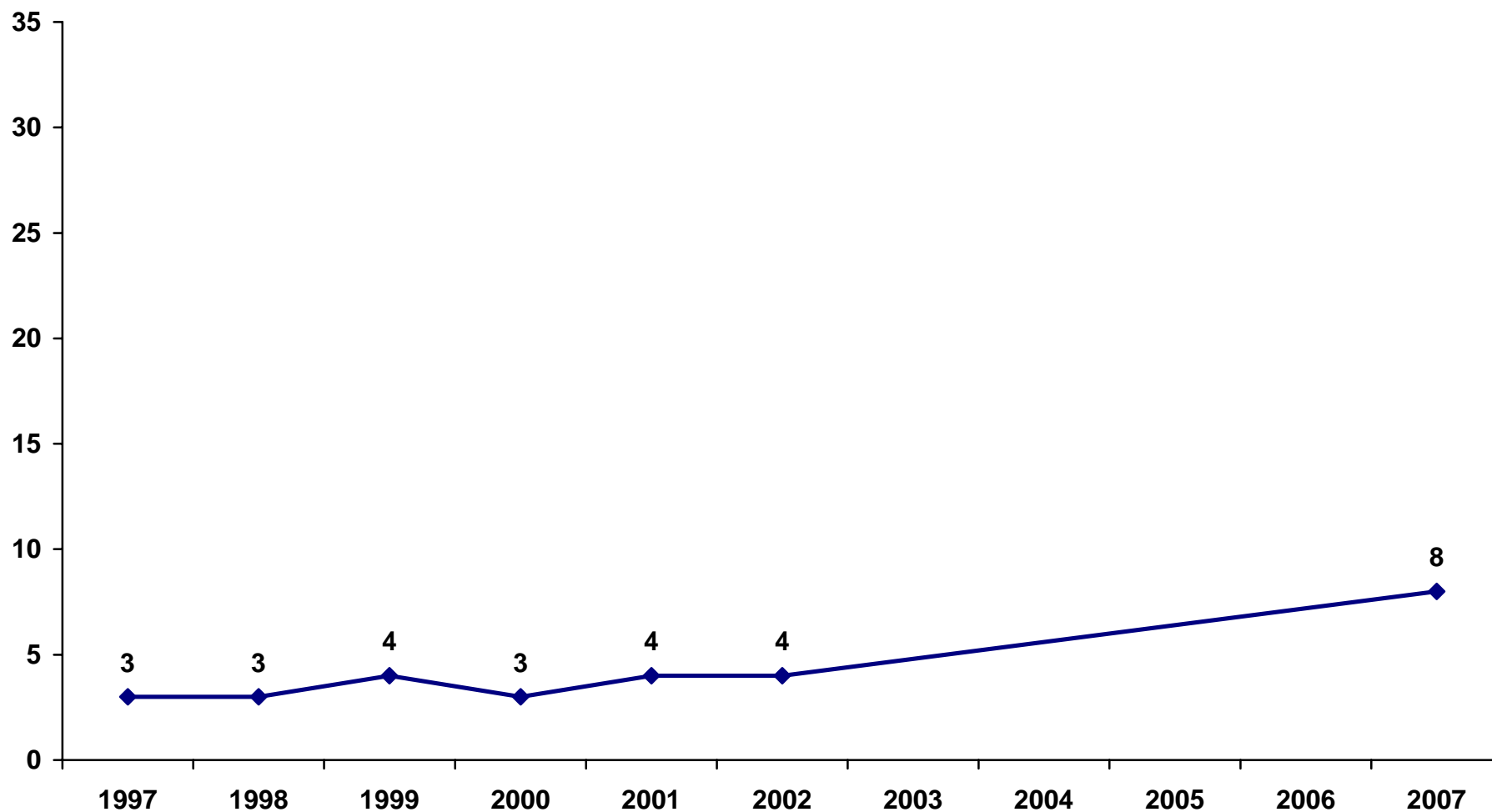

Data: Riks-SOM-undersökningen 1997–2007. *Huvudforskare:* Sören Holmberg, tel: 031 786 1227, e-post: soren.holmberg@pol.gu.se
Data bearbetad av Rudolf Antoni och Jonas Ohlsson, SOM-institutet, Göteborgs universitet.

Andel som anser att EU-medlemskapet har inneburit stor eller viss förbättring för den sociala tryggheten bland kvinnor och män 1997–2007 (procent)

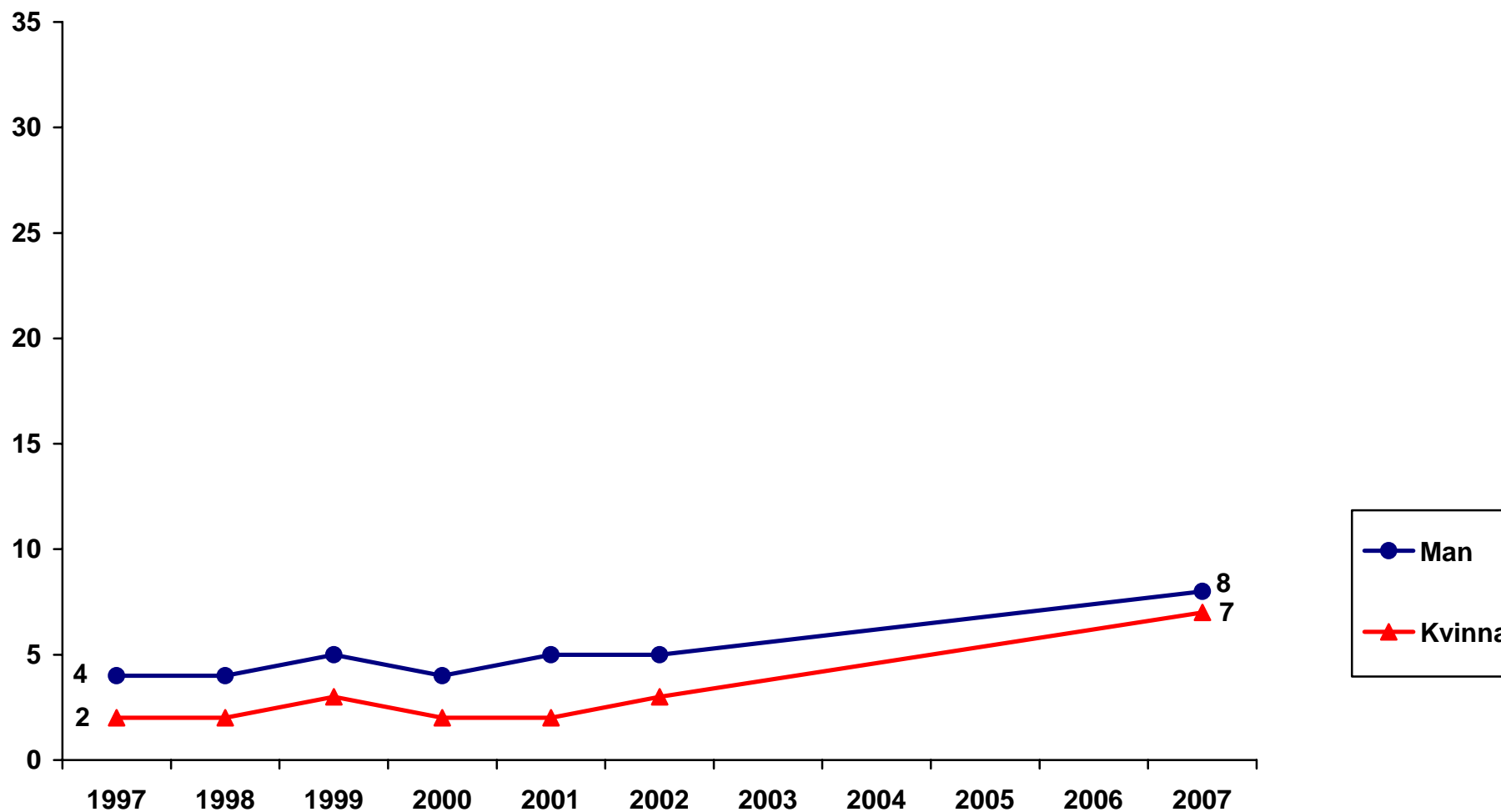

Data: Riks-SOM-undersökningen 1997–2007. *Huvudforskare:* Sören Holmberg, tel: 031 786 1227, e-post: soren.holmberg@pol.gu.se
Data bearbetad av Jonas Ohlsson, SOM-institutet, Göteborgs universitet.

Andel som anser att EU-medlemskapet har inneburit stor eller viss förbättring för den sociala tryggheten beroende på ålder 1997–2007 (procent)

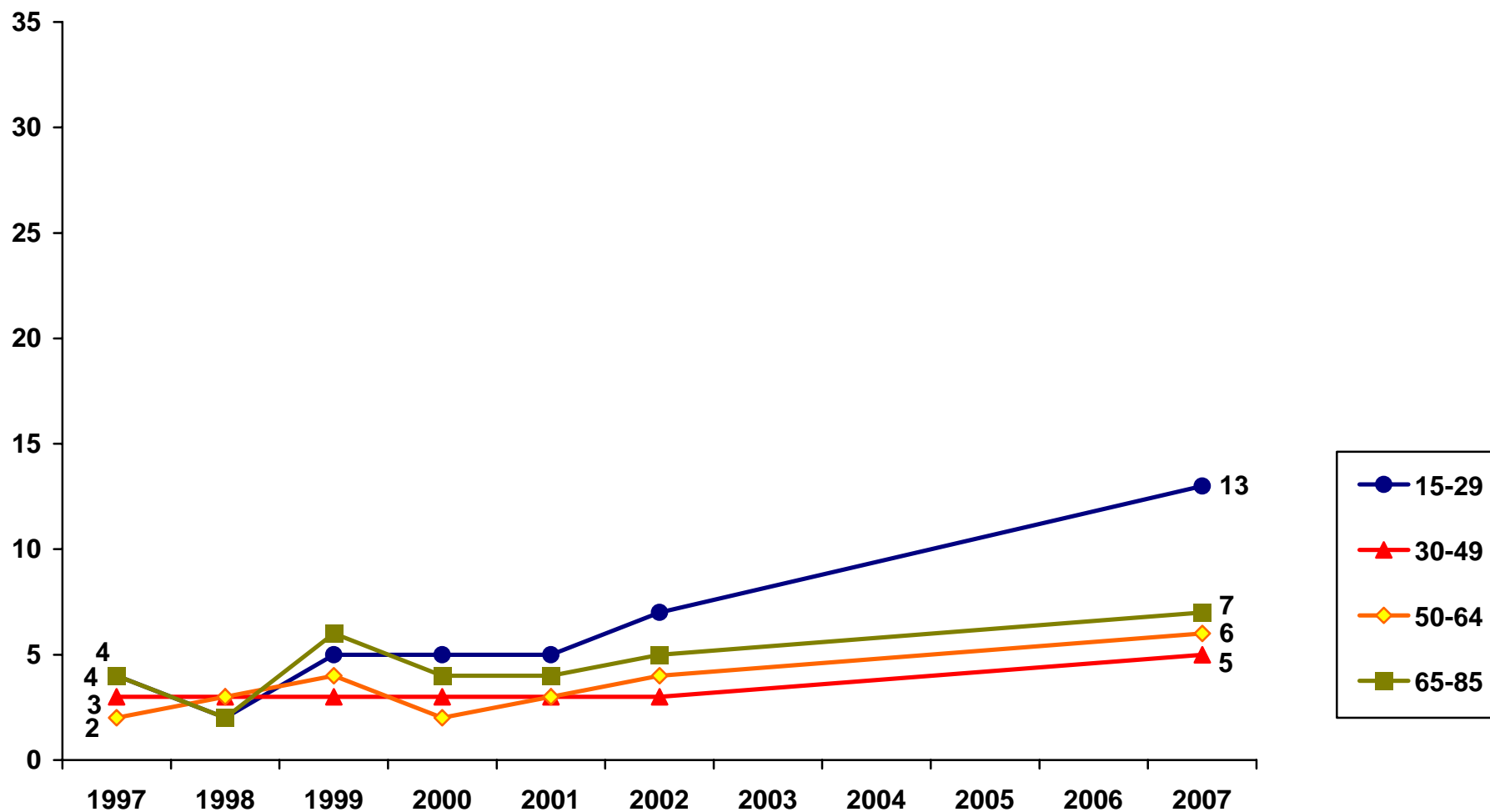

Data: Riks-SOM-undersökningen 1997–2007. *Huvudforskare:* Sören Holmberg, tel: 031 786 1227, e-post: soren.holmberg@pol.gu.se
Data bearbetad av Jonas Ohlsson, SOM-institutet, Göteborgs universitet.

Andel som anser att EU-medlemskapet har inneburit stor eller viss förbättring för den sociala tryggheten beroende på utbildning 1997–2007 (procent)

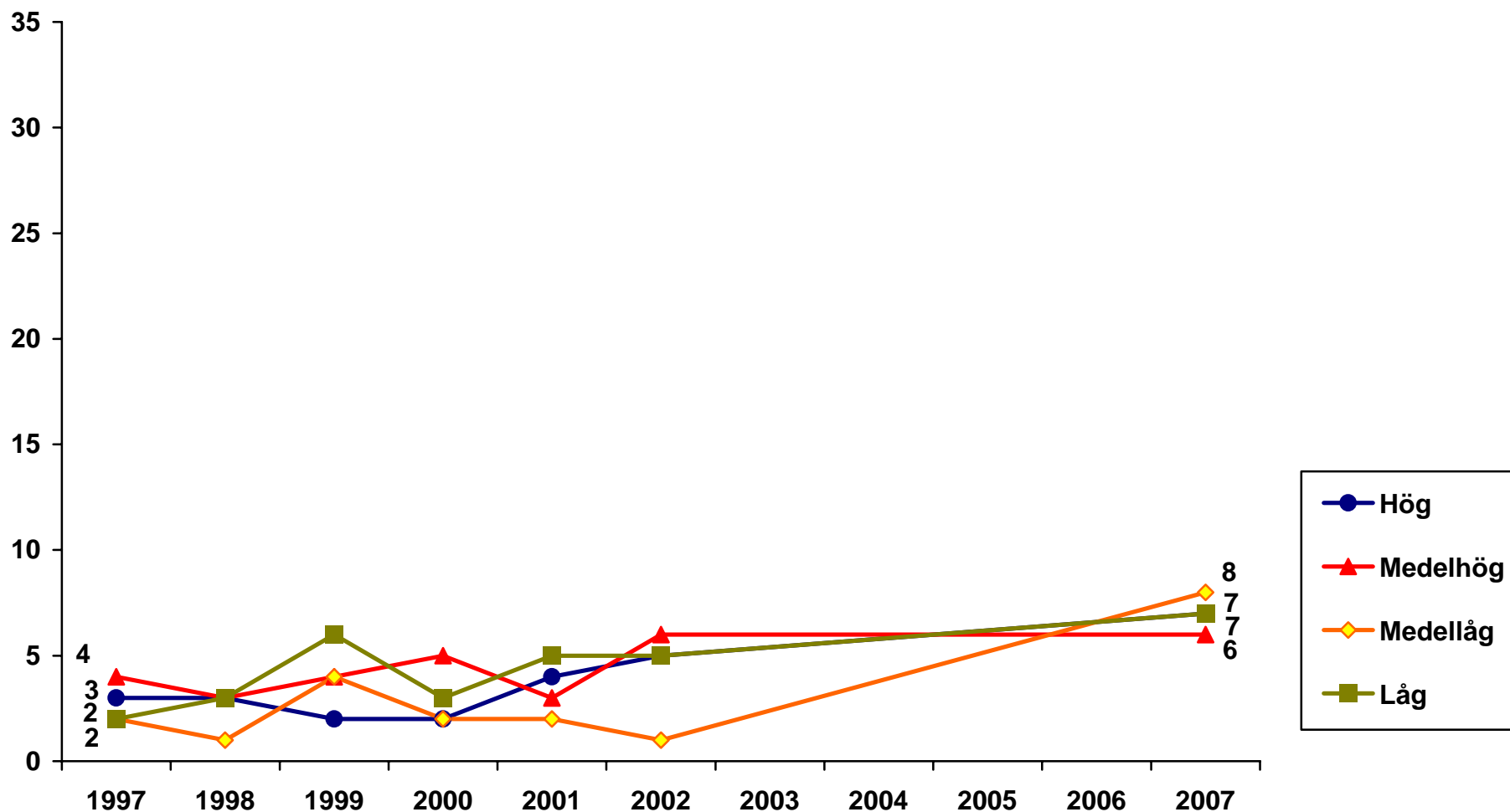

Data: Riks-SOM-undersökningen 1997–2007. *Huvudforskare:* Sören Holmberg, tel: 031 786 1227, e-post: soren.holmberg@pol.gu.se
Data bearbetad av Jonas Ohlsson, SOM-institutet, Göteborgs universitet.

Andel som anser att EU-medlemskapet har inneburit stor eller viss förbättring för den sociala tryggheten beroende på placering på vänster-högerskala 1997–2007 (procent)

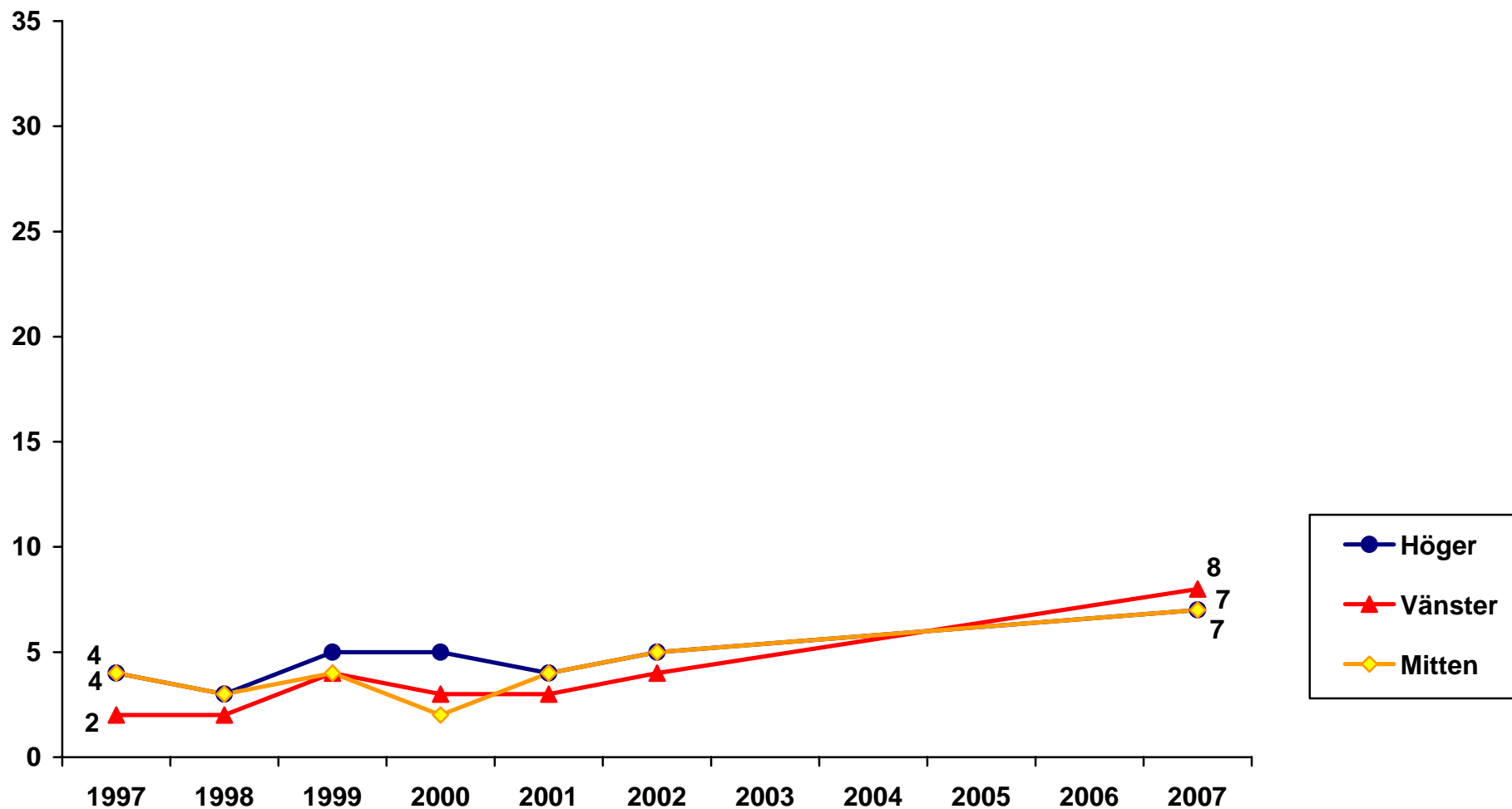

Data: Riks-SOM-undersökningen 1997–2007. *Huvudforskare:* Sören Holmberg, tel: 031 786 1227, e-post: soren.holmberg@pol.gu.se
Data bearbetad av Jonas Ohlsson, SOM-institutet, Göteborgs universitet.

Andel som anser att EU-medlemskapet har inneburit stor eller viss förbättring för den sociala tryggheten beroende på partisympati 1997–2007 (procent)

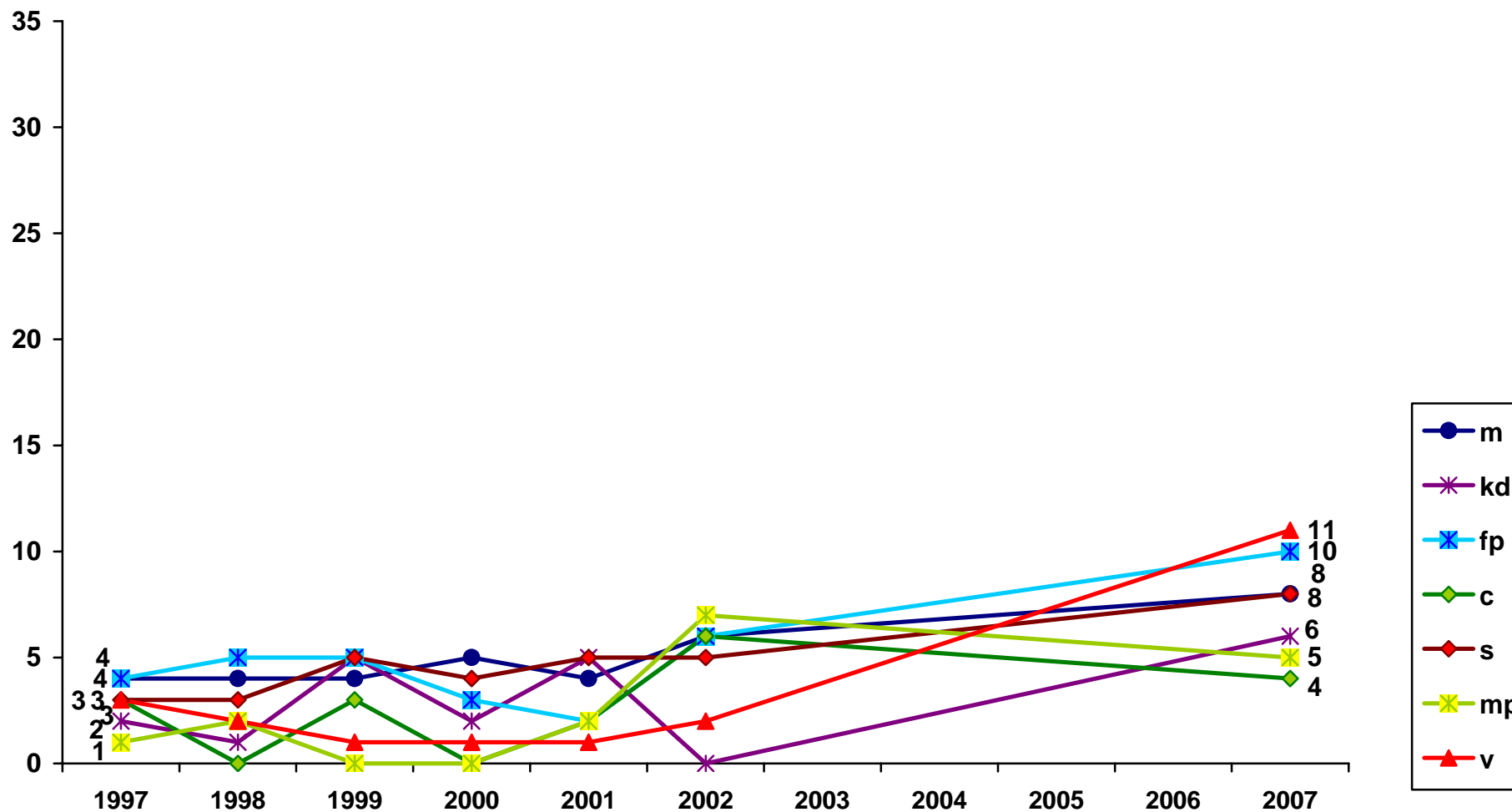

Data: Riks-SOM-undersökningen 1997–2007. *Huvudforskare:* Sören Holmberg, tel: 031 786 1227, e-post: soren.holmberg@pol.gu.se
 Data bearbetad av Jonas Ohlsson, SOM-institutet, Göteborgs universitet.

Andel som anser att EU-medlemskapet har inneburit stor eller viss förbättring för den sociala tryggheten beroende på inställningen till det svenska EU-medlemskapet 1997–2007 (procent)

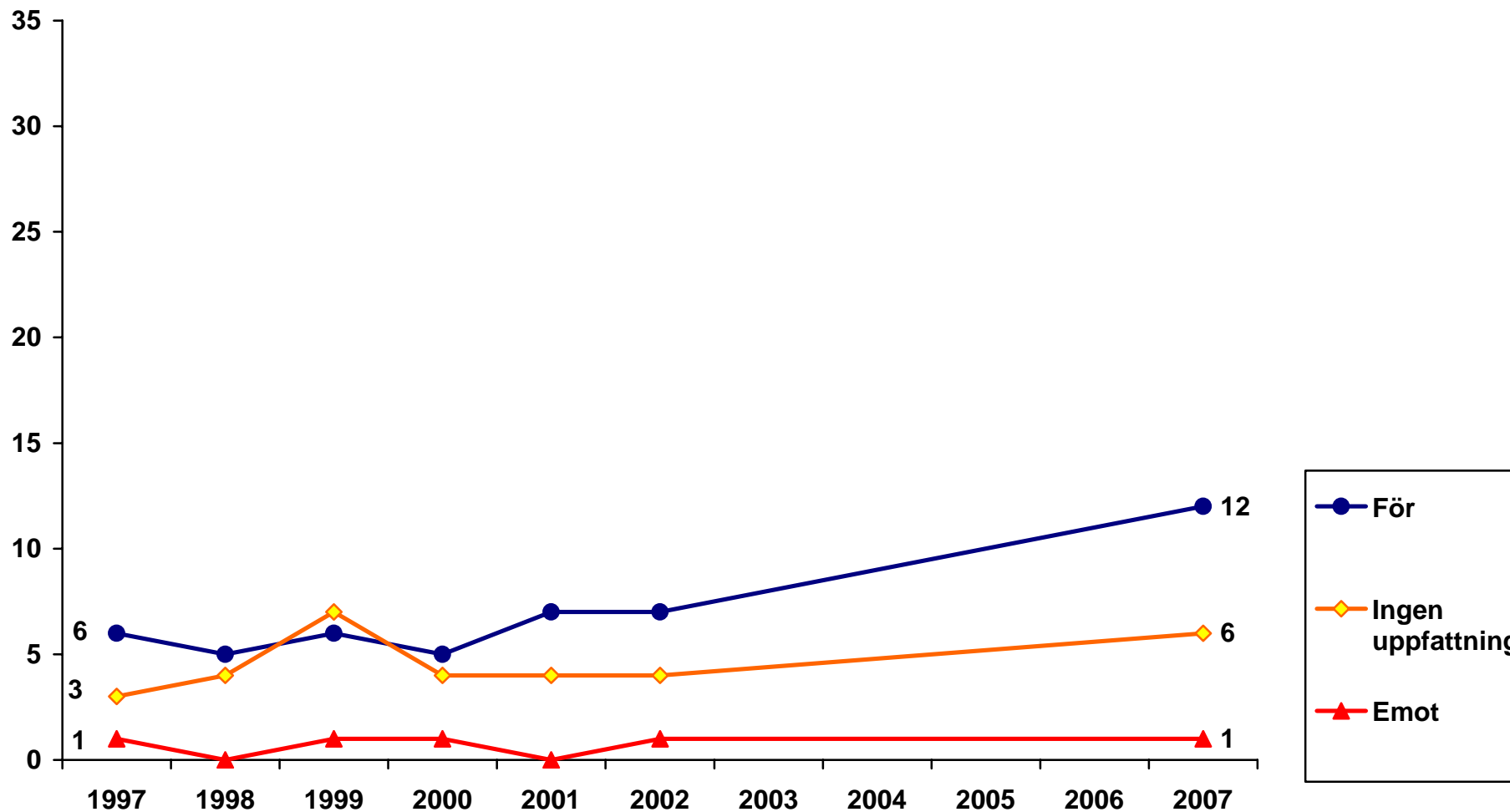

Data: Riks-SOM-undersökningen 1997–2007. *Huvudforskare:* Sören Holmberg, tel: 031 786 1227, e-post: soren.holmberg@pol.gu.se
Data bearbetad av Jonas Ohlsson, SOM-institutet, Göteborgs universitet.

**Andel som anser att EU-medlemskapet har inneburit stor eller viss förbättring för den nationella självständigheten
1997–2007 (procent)**

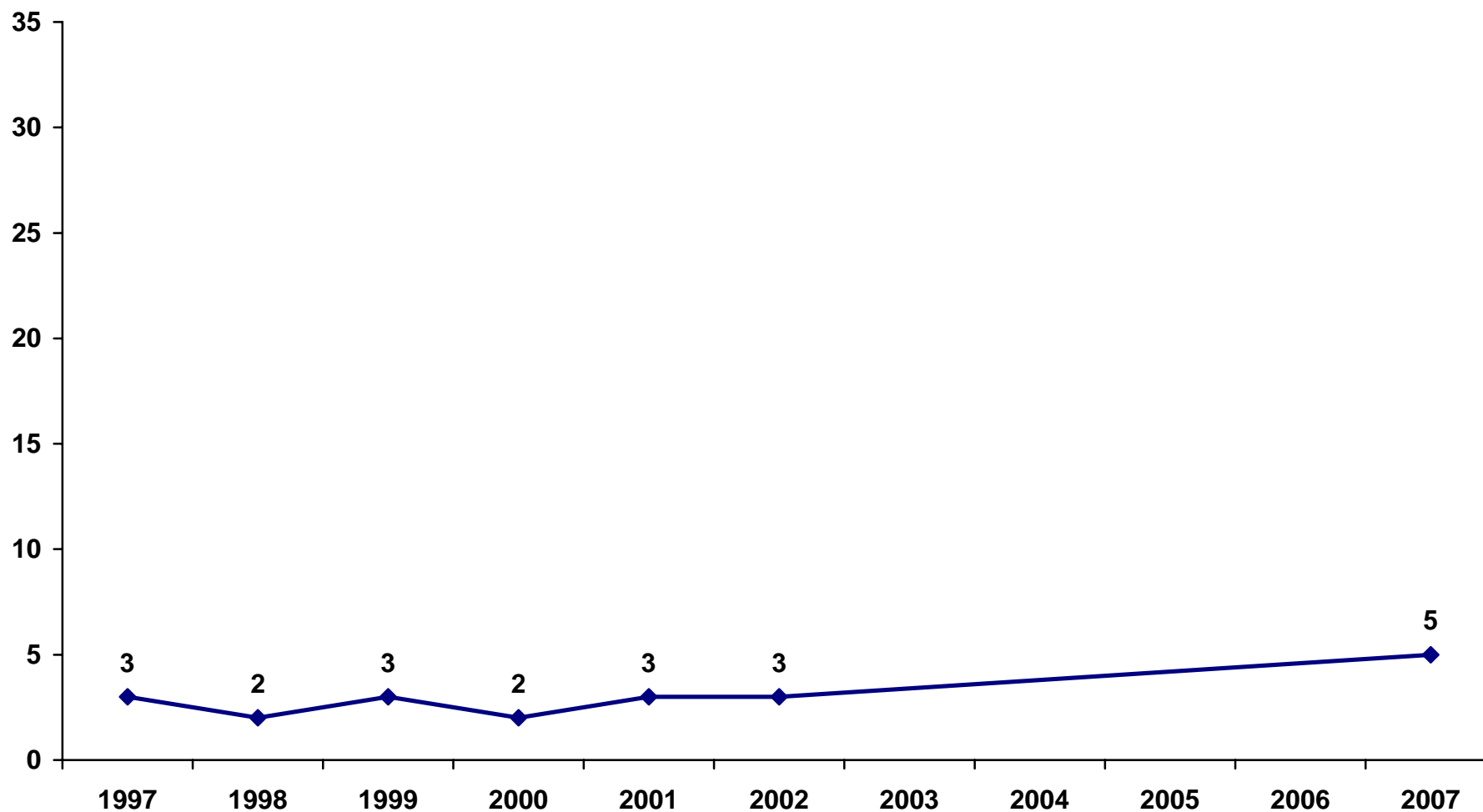

Data: Riks-SOM-undersökningen 1997–2007. *Huvudforskare:* Sören Holmberg, tel: 031 786 1227, e-post: soren.holmberg@pol.gu.se
Data bearbetad av Rudolf Antoni och Jonas Ohlsson, SOM-institutet, Göteborgs universitet.

**Andel som anser att EU-medlemskapet har inneburit stor eller viss förbättring för den nationella självständigheten
bland kvinnor och män 1997–2007 (procent)**

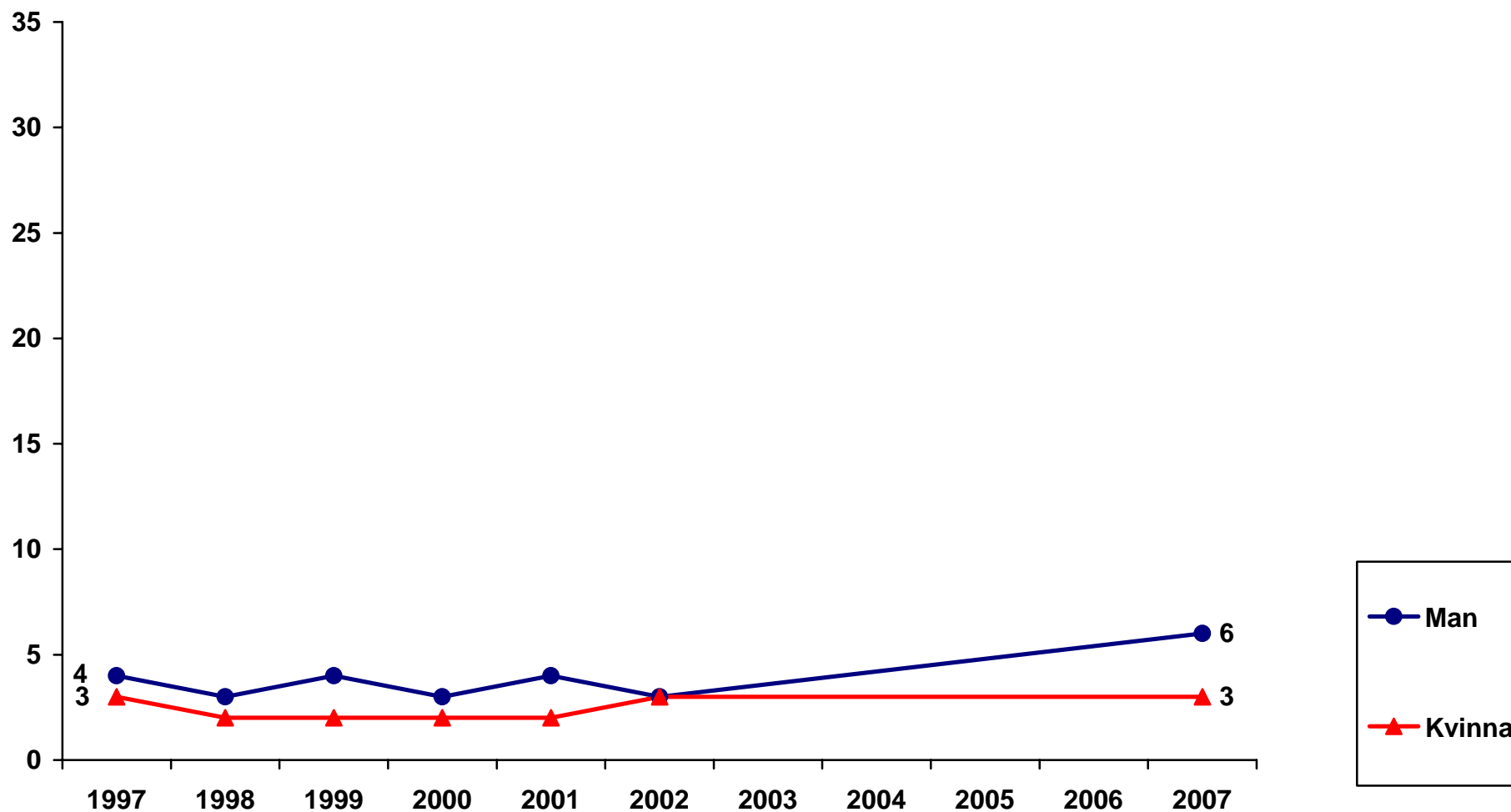

Data: Riks-SOM-undersökningen 1997–2007. *Huvudforskare:* Sören Holmberg, tel: 031 786 1227, e-post: soren.holmberg@pol.gu.se
Data bearbetad av Jonas Ohlsson, SOM-institutet, Göteborgs universitet.

Andel som anser att EU-medlemskapet har inneburit stor eller viss förbättring för den nationella självständigheten beroende på ålder 1997–2007 (procent)

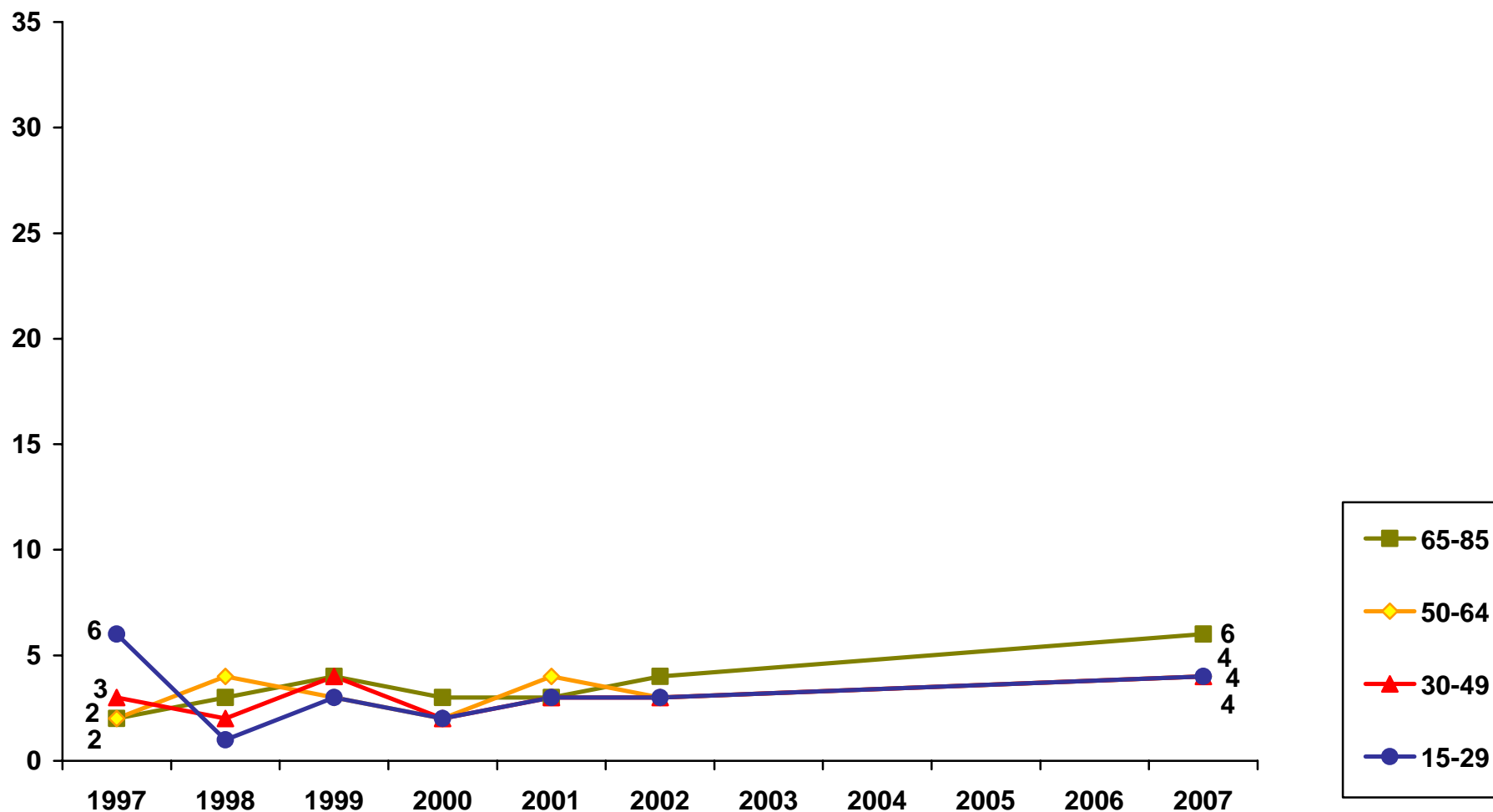

Data: Riks-SOM-undersökningen 1997–2007. Huvudforskare: Sören Holmberg, tel: 031 786 1227, e-post: soren.holmberg@pol.gu.se
Data bearbetad av Jonas Ohlsson, SOM-institutet, Göteborgs universitet.

Andel som anser att EU-medlemskapet har inneburit stor eller viss förbättring för den nationella självständigheten beroende på utbildning 1997–2007 (procent)

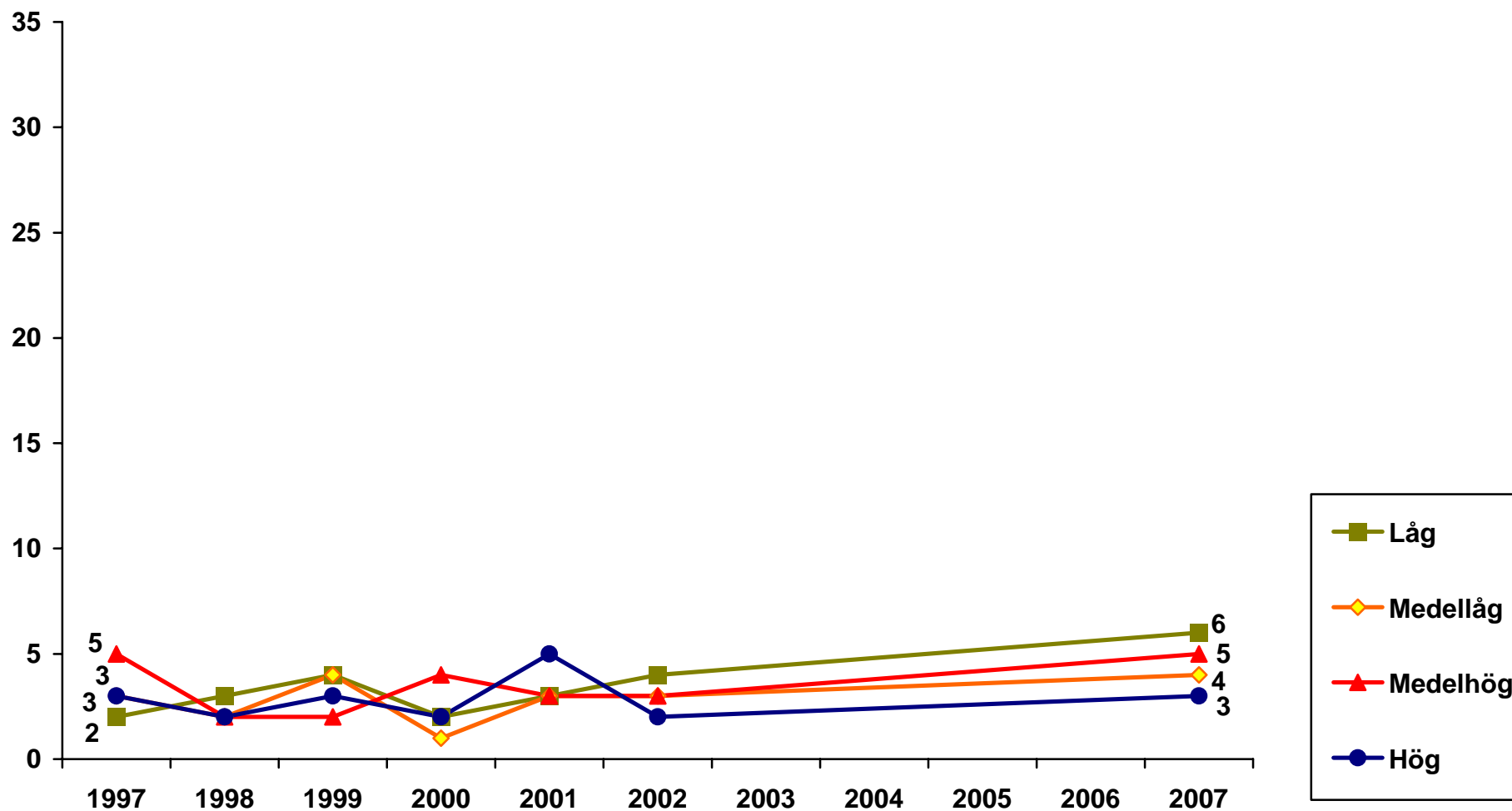

Data: Riks-SOM-undersökningen 1997–2007. *Huvudforskare:* Sören Holmberg, tel: 031 786 1227, e-post: soren.holmberg@pol.gu.se
Data bearbetad av Jonas Ohlsson, SOM-institutet, Göteborgs universitet.

Andel som anser att EU-medlemskapet har inneburit stor eller viss förbättring för den nationella självständigheten beroende på placering på vänster-högerskala 1997–2007 (procent)

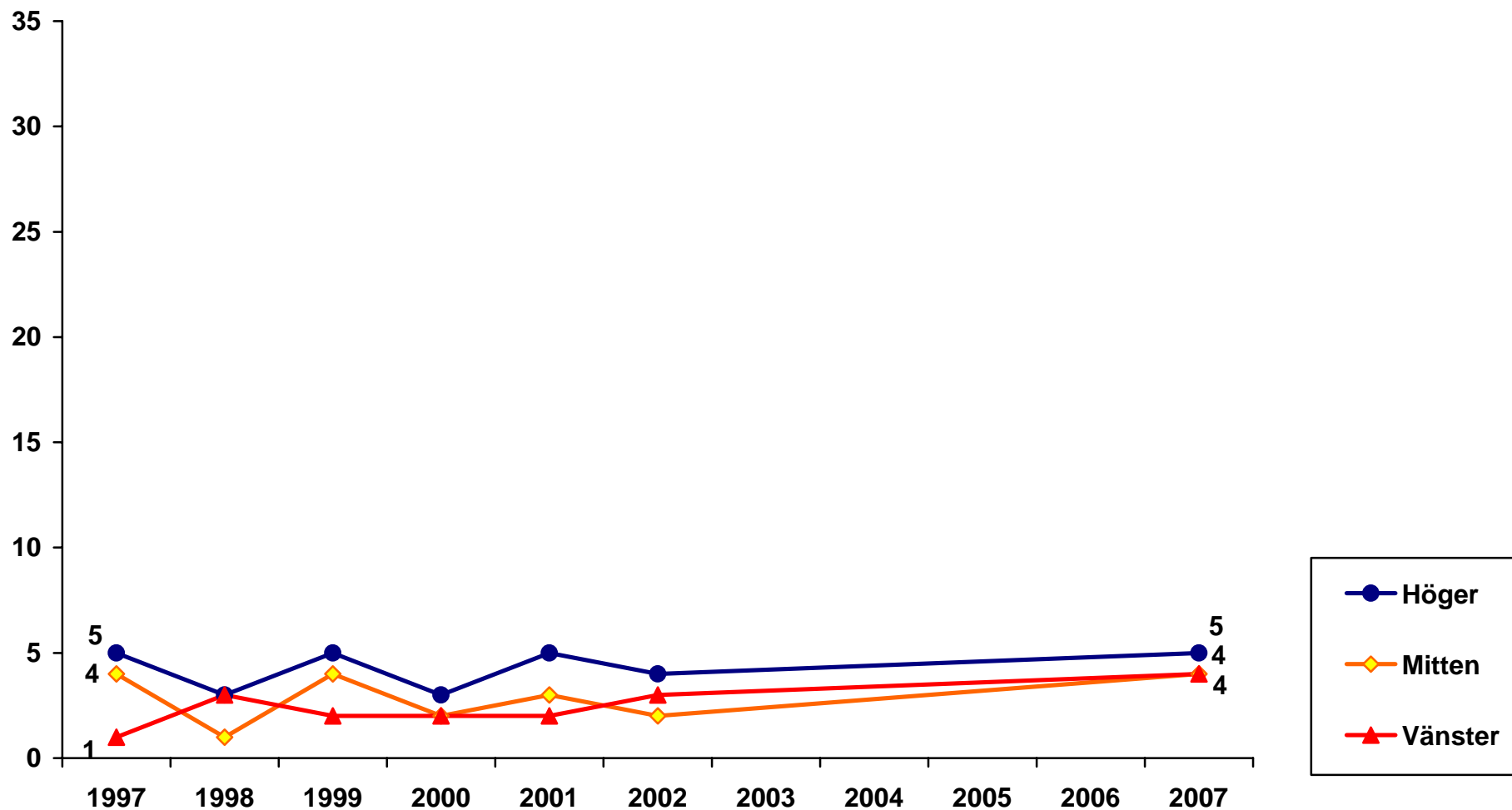

Data: Riks-SOM-undersökningen 1997–2007. *Huvudforskare:* Sören Holmberg, tel: 031 786 1227, e-post: soren.holmberg@pol.gu.se
Data bearbetad av Jonas Ohlsson, SOM-institutet, Göteborgs universitet.

Andel som anser att EU-medlemskapet har inneburit stor eller viss förbättring för den nationella självständigheten beroende på partisympati 1997–2007 (procent)

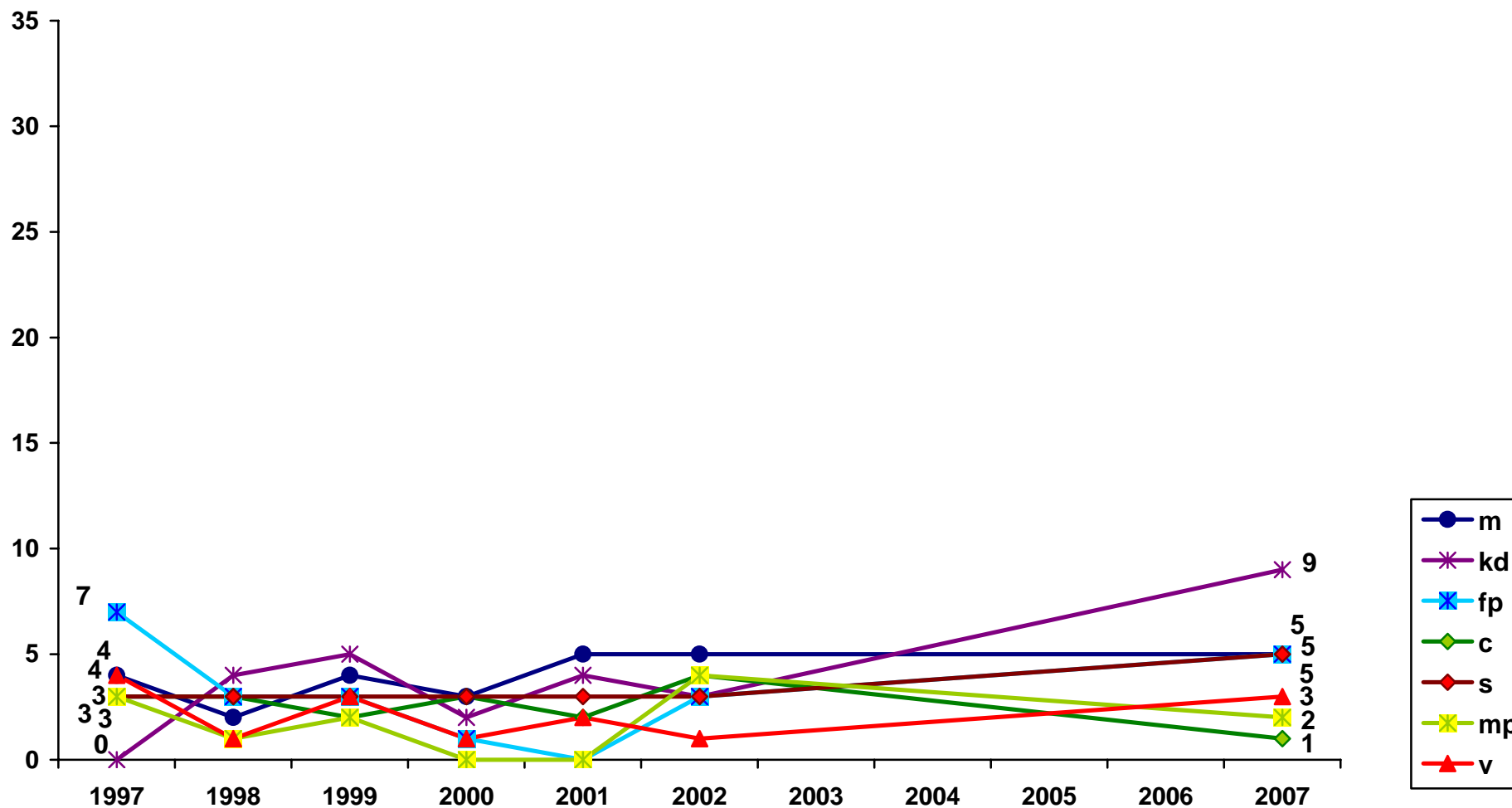

Data: Riks-SOM-undersökningen 1997–2007. Huvudforskare: Sören Holmberg, tel: 031 786 1227, e-post: soren.holmberg@pol.gu.se
 Data bearbetad av Jonas Ohlsson, SOM-institutet, Göteborgs universitet.

Andel som anser att EU-medlemskapet har inneburit stor eller viss förbättring för den nationella självständigheten beroende på inställningen till det svenska EU-medlemskapet 1997–2007 (procent)

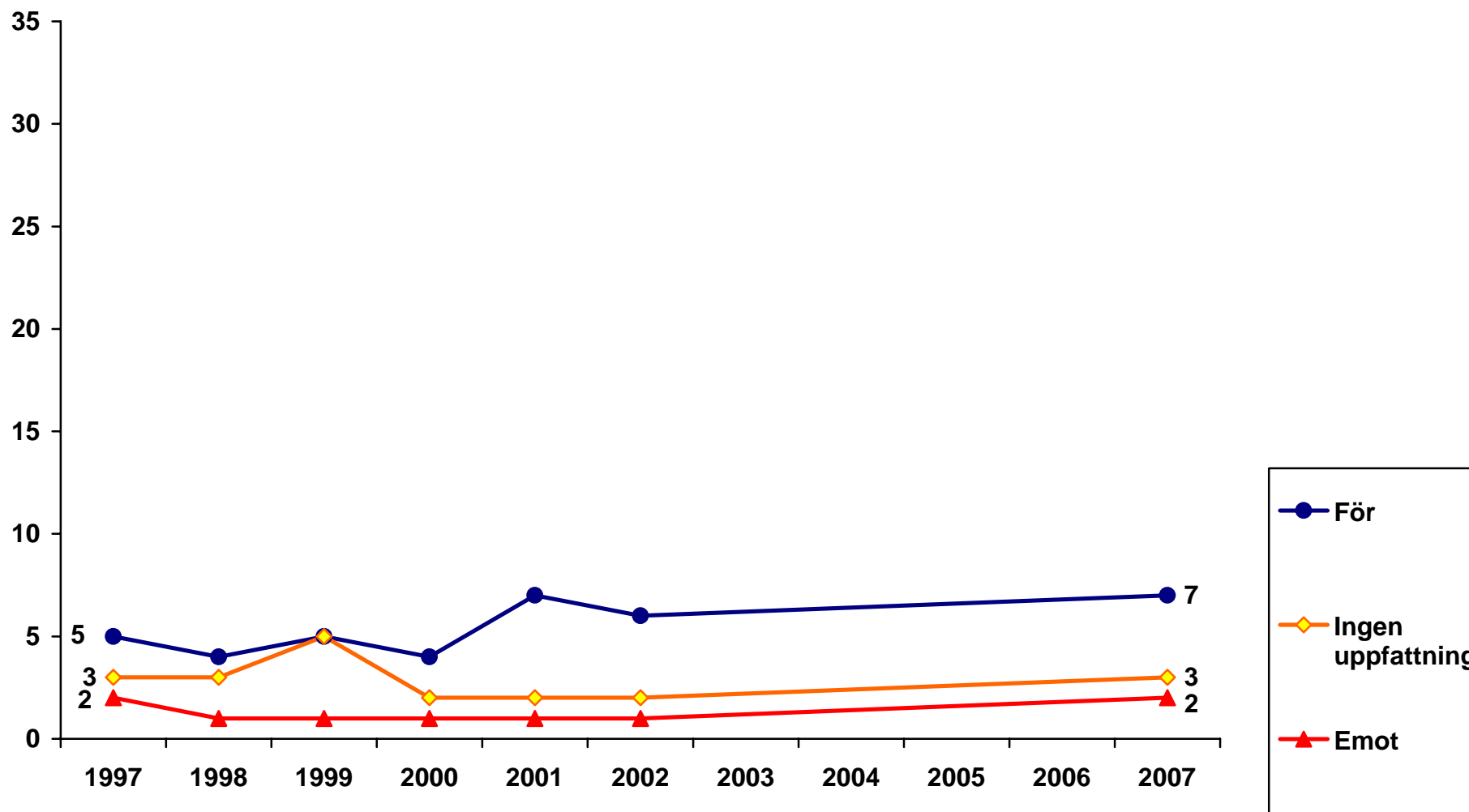

Data: Riks-SOM-undersökningen 1997–2007. *Huvudforskare:* Sören Holmberg, tel: 031 786 1227, e-post: soren.holmberg@pol.gu.se
Data bearbetad av Jonas Ohlsson, SOM-institutet, Göteborgs universitet.

Andel som anser att EU-medlemskapet har inneburit stor eller viss förbättring för den militära säkerheten 1997–2007 (procent)

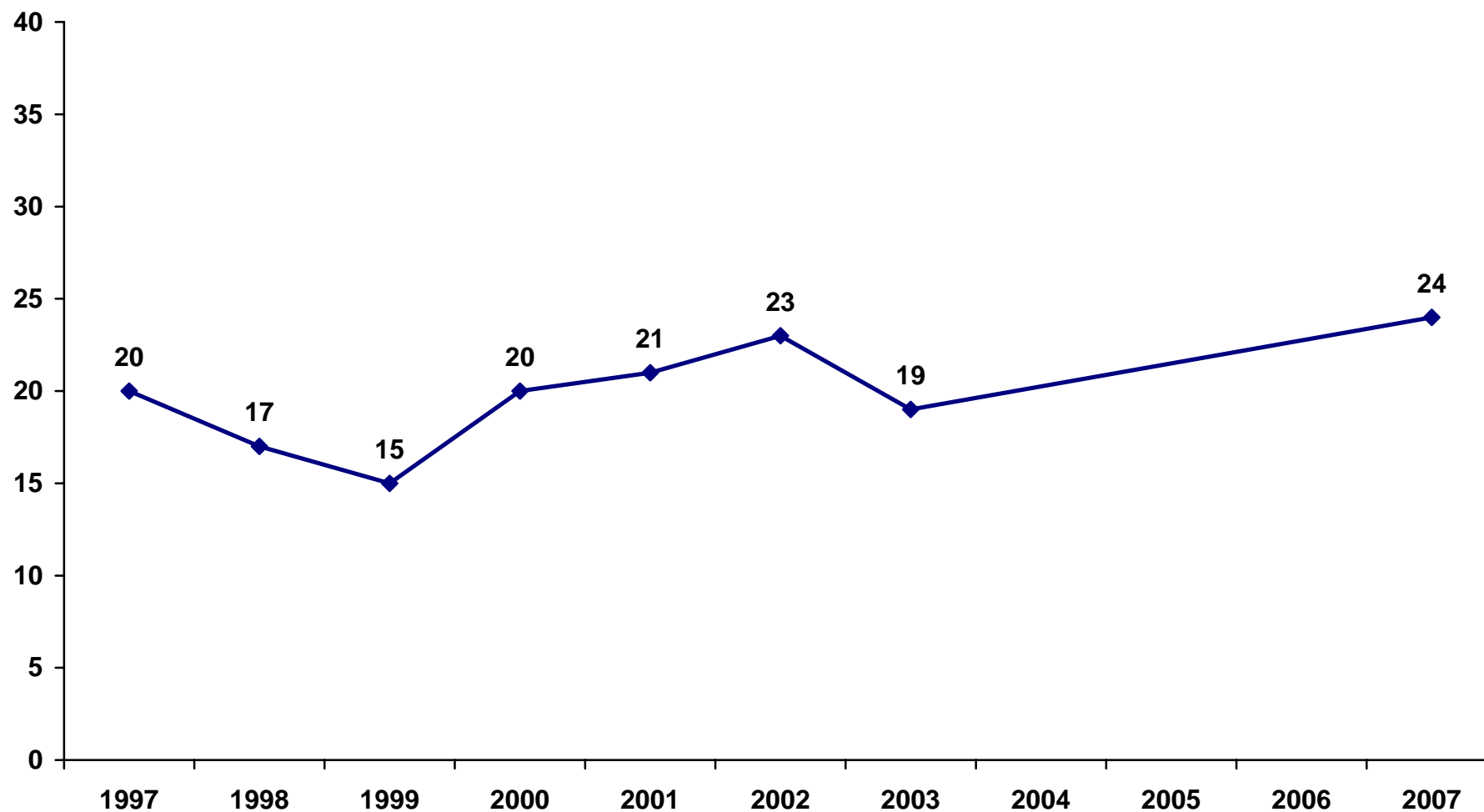

Data: Riks-SOM-undersökningen 1997–2007. *Huvudforskare:* Sören Holmberg, tel: 031 786 1227, e-post: soren.holmberg@pol.gu.se
Data bearbetad av Rudolf Antoni och Jonas Ohlsson, SOM-institutet, Göteborgs universitet.

Andel som anser att EU-medlemskapet har inneburit stor eller viss förbättring för den militära säkerheten bland kvinnor och män 1997–2007 (procent)

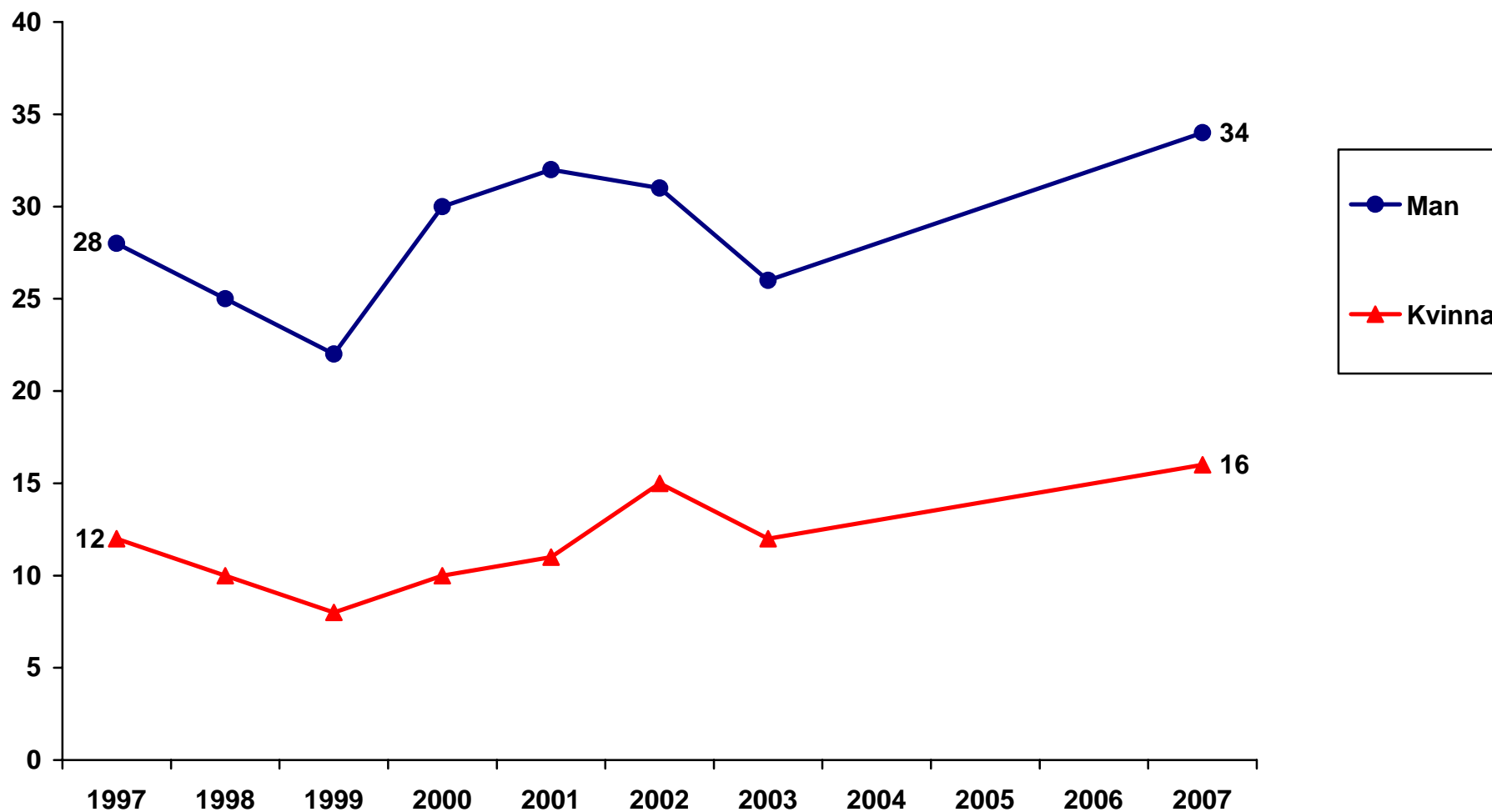

Data: Riks-SOM-undersökningen 1997–2007. *Huvudforskare:* Sören Holmberg, tel: 031 786 1227, e-post: soren.holmberg@pol.gu.se
Data bearbetad av Jonas Ohlsson, SOM-institutet, Göteborgs universitet.

Andel som anser att EU-medlemskapet har inneburit stor eller viss förbättring för den militära säkerheten beroende på ålder 1997–2007 (procent)

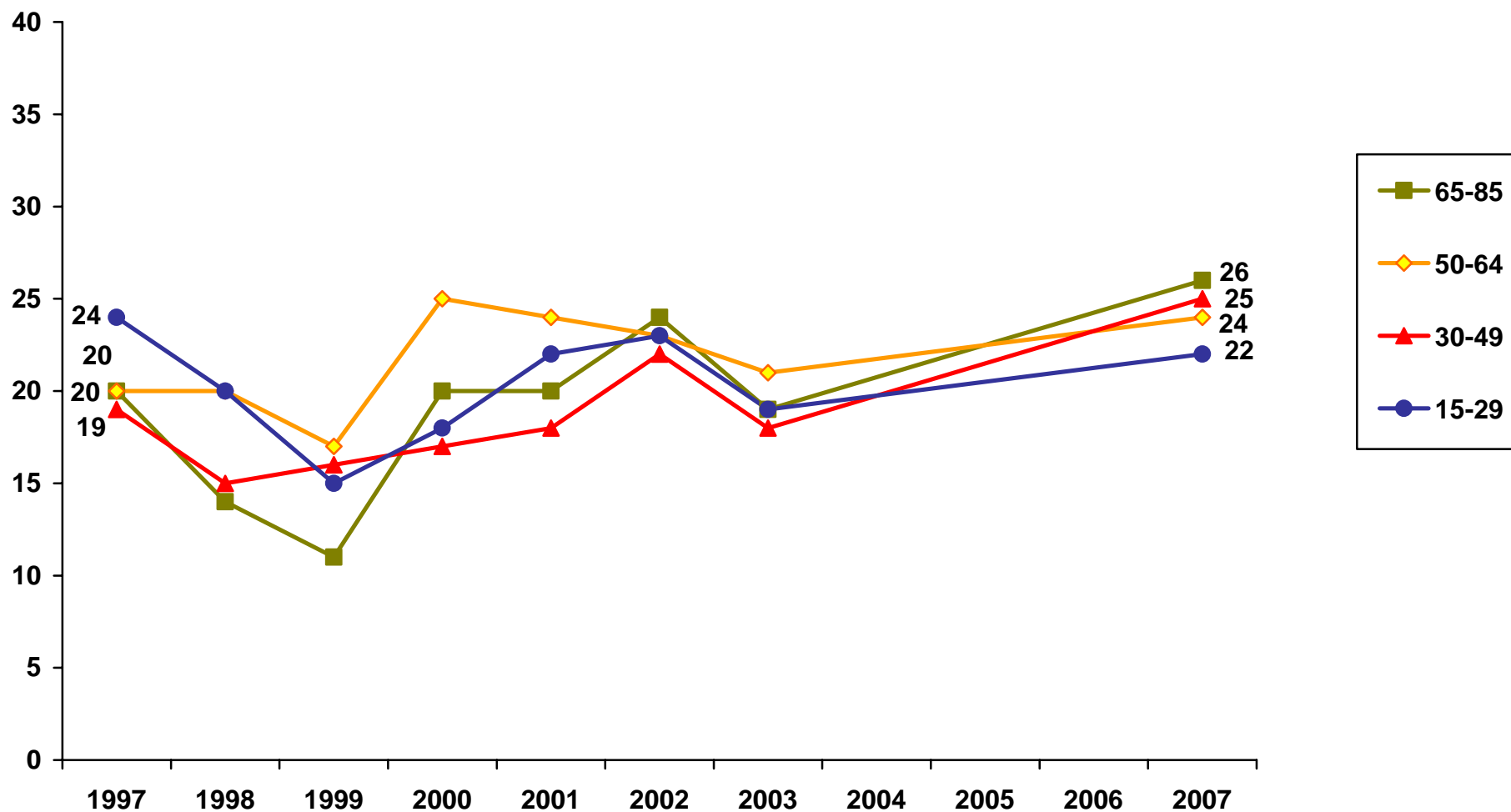

Data: Riks-SOM-undersökningen 1997–2007. Huvudforskare: Sören Holmberg, tel: 031 786 1227, e-post: soren.holmberg@pol.gu.se
Data bearbetad av Jonas Ohlsson, SOM-institutet, Göteborgs universitet.

Andel som anser att EU-medlemskapet har inneburit stor eller viss förbättring för den militära säkerheten beroende på utbildning 1997–2007 (procent)

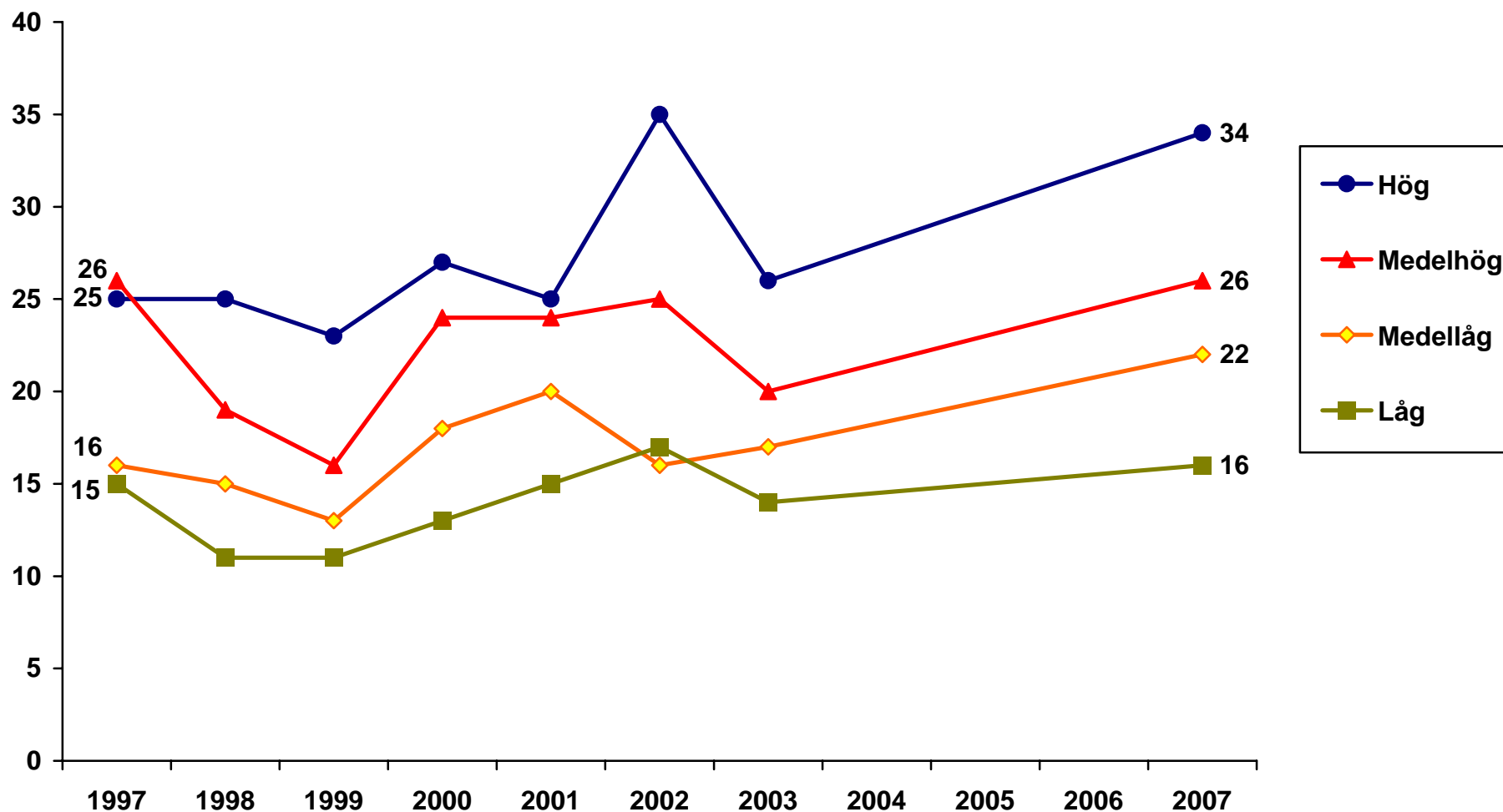

Data: Riks-SOM-undersökningen 1997–2007. Huvudforskare: Sören Holmberg, tel: 031 786 1227, e-post: soren.holmberg@pol.gu.se
Data bearbetad av Jonas Ohlsson, SOM-institutet, Göteborgs universitet.

Andel som anser att EU-medlemskapet har inneburit stor eller viss förbättring för den militära säkerheten beroende på placering på vänster-högerskala 1997–2007 (procent)

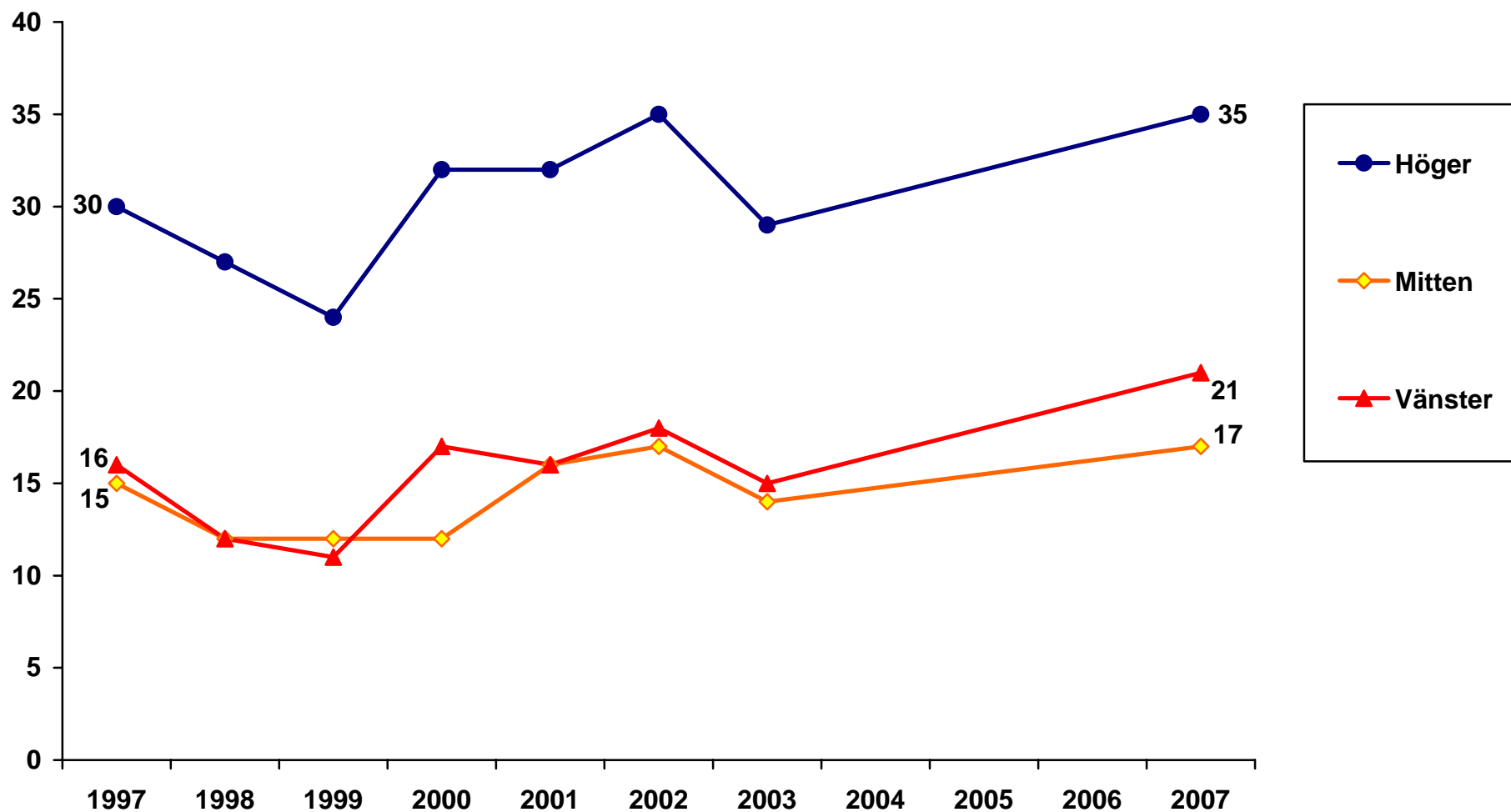

Data: Riks-SOM-undersökningen 1997–2007. *Huvudforskare:* Sören Holmberg, tel: 031 786 1227, e-post: soren.holmberg@pol.gu.se
Data bearbetad av Jonas Ohlsson, SOM-institutet, Göteborgs universitet.

Andel som anser att EU-medlemskapet har inneburit stor eller viss förbättring för den militära säkerheten beroende på partisympati 1997–2007 (procent)

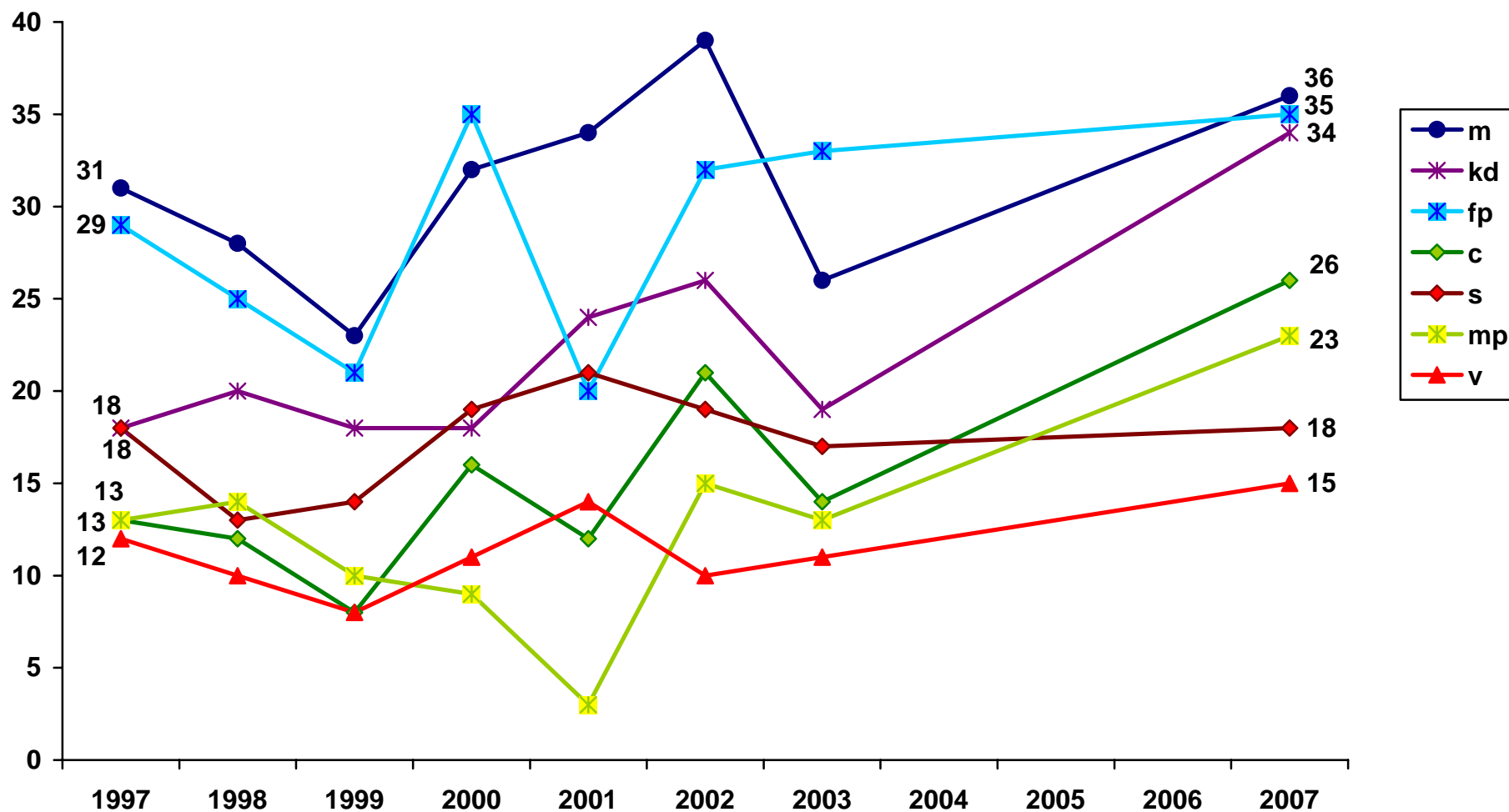

Data: Riks-SOM-undersökningen 1997–2007. Huvudforskare: Sören Holmberg, tel: 031 786 1227, e-post: soren.holmberg@pol.gu.se
 Data bearbetad av Jonas Ohlsson, SOM-institutet, Göteborgs universitet.

Andel som anser att EU-medlemskapet har inneburit stor eller viss förbättring för den militära säkerheten beroende på inställningen till det svenska EU-medlemskapet 1997–2007 (procent)

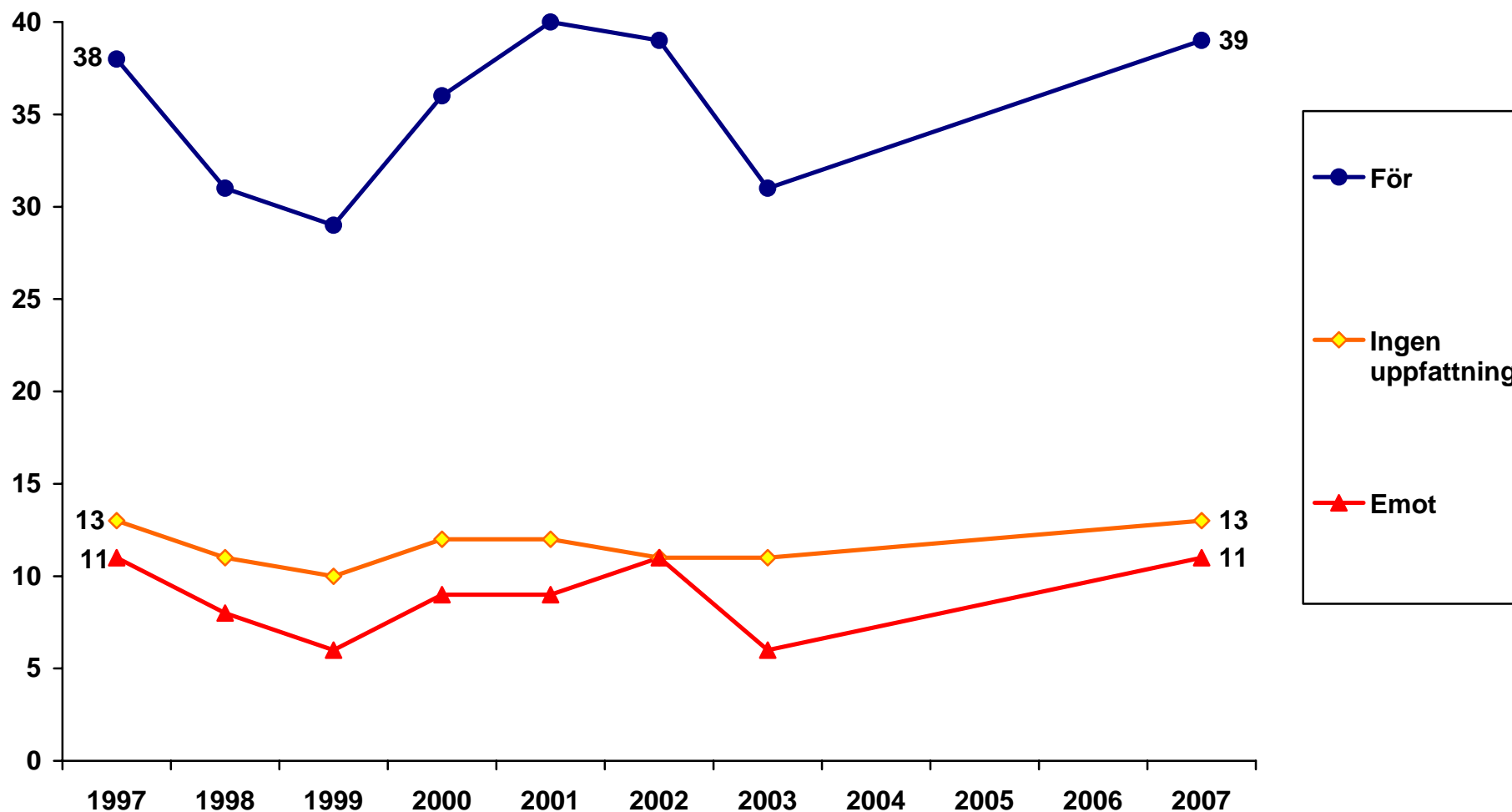

Data: Riks-SOM-undersökningen 1997–2007. Huvudforskare: Sören Holmberg, tel: 031 786 1227, e-post: soren.holmberg@pol.gu.se
Data bearbetad av Jonas Ohlsson, SOM-institutet, Göteborgs universitet.

SOM-INSTITUTET

samhälle opinion massmedia

GÖTEBORGS UNIVERSITET

www.som.gu.se