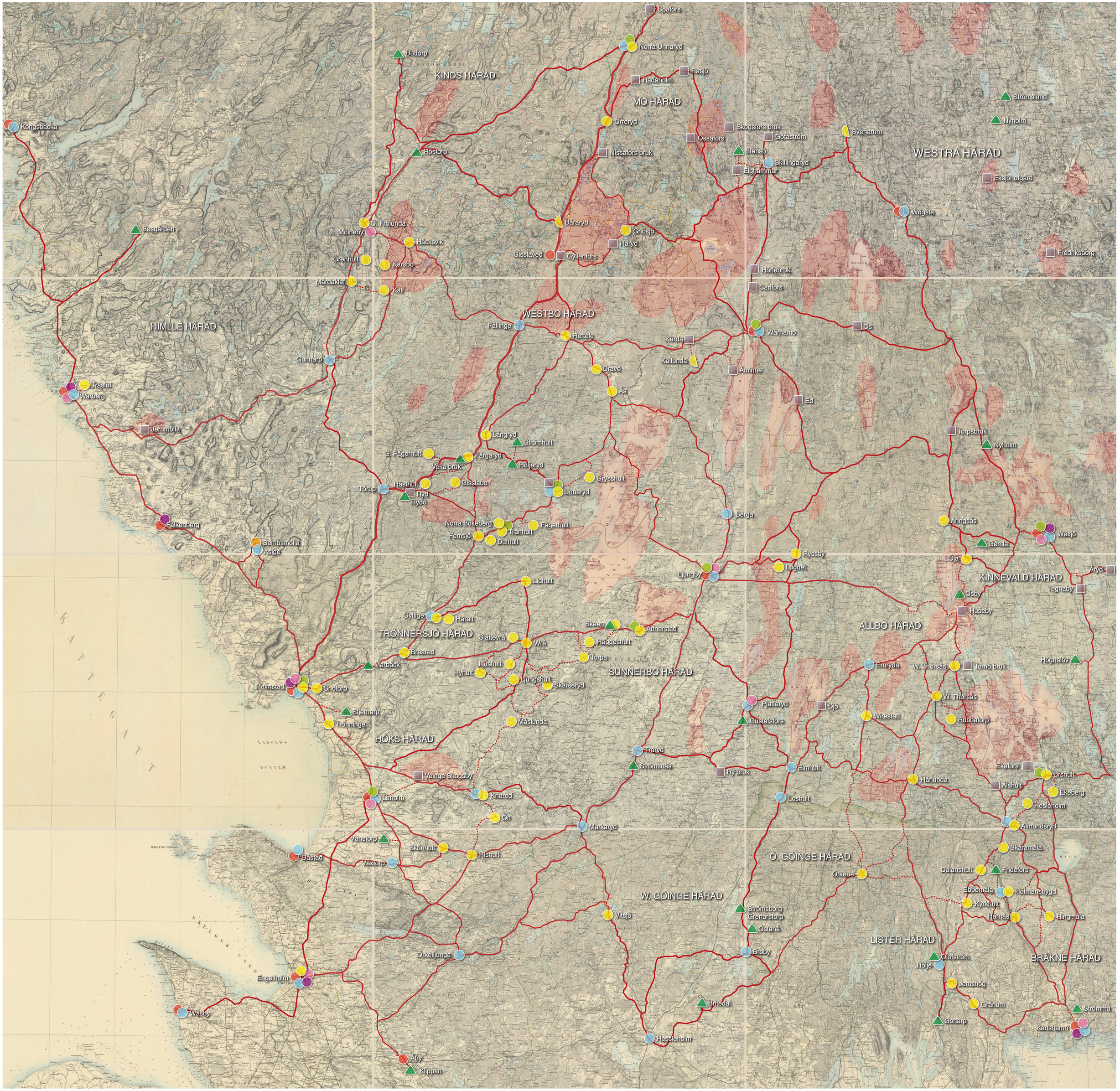


Apotek · Marknad · Bonadsort · Tidig bonadsort · Lanthandel · Färgeri · Garveri · Specerihandel/kryddbod · Pappersbruk · Järnmalm · Stor väg · Mindre väg · Moss-, myr- och sjömalmsfyndorter