Det här verket har digitaliserats vid Göteborgs universitetsbibliotek.
Alla tryckta texter är OCR-tolkade till maskinläsbar text. Det betyder att du kan söka och kopiera texten från dokumentet. Vissa äldre dokument med dåligt tryck kan vara svåra att OCR-tolka korrekt vilket medför att den OCR-tolkade texten kan innehålla fel och därför bör man visuellt jämföra med verkets bilder för att avgöra vad som är riktigt.

This work has been digitized at Gothenburg University Library.
All printed texts have been OCR-processed and converted to machine readable text. This means that you can search and copy text from the document. Some early printed books are hard to OCR-process correctly and the text may contain errors, so one should always visually compare it with the ima-ges to determine what is correct.

GÖTEBORGS UNIVERSITET

IDUN

ILLUSTRERAD TIDNING · FÖR KVINNAN OCH HEMMET

N:R 34 (713) LÖRDAGEN DEN 25 AUGUSTI 1900. 13:DE ÅRG.

PRENUMERATIONSPRIS PR ÅR:	UTGIFNINGSTID:	REDAKTÖR OCH UTGIFVARE:	BYRÅ OCH EXPEDITION:	KOMMISSIONÄRER
IDUN ..... KR. 5: — IDUNS PRAKTUPPLAGA ..... » 7: 50 IDUNS MODETIDN. MED PL. » 5: — IDUNS MODETIDN. UTAN PL. » 3: —	HVARJE LÖRDAG. — — LÖSNUMMERPRIS: 10 ÖRE.	FRITHIOF HELLBERG TRÄFFAS SÄKRAST KL. 2—3. REDAKTIONSSEKR.: JOHAN NORDLING.	KLARA S. KYRKOGATA 16, 1 TR. ÖPPEN KL. 10—5. ALLM. TEL. 6147. RIKS 1646	ANTAGAS ÖFVER HELA LANDET PÅ ALLDELES SÄRSKILDT FÖRMÅNL. VILLKOR. STOCKHOLM IDUNS KUNGL. HOFBOKTRYCKERI.

T. Hedlund, foto.

CARIN SCHOLANDER.

DET HAR EN GÅNG med afseende på vår tids gamla kvinnor yttrats: »De bli alltmera sällsynta, de fint bildade damer, som ännu under silfverhåren gömma ett varmt hjärta och ett vaket sinne.»

Men månne icke utöfvare af den svåra konsten att »åldras vackert» med allt hvad däri inbegripes varit lika sällsynta i alla tider, såväl bland män som kvinnor, fastän vi med den erfarenhet vi äro i tillfälle att göra i vår egen tid älska att tro, det man i gångna dagar varit bättre lottad i detta hänseende? Men därmed må nu vara huru som helst. Sanning förblir alltid, att de gamla som genom ett långt lif med hvad detta bringat dem af sorger och motgångar desillusioner och nederlag vetat bevara en orubblig tro på att mänsklighetens väg ändå, trots allt, går mot mera ljus och större lycka, lefva till välsignelse för dem, som stå midt i dagens arbete, och äro särskildt ägnade att stärka dessas krafter, höja deras mod och — rätta deras öfverdrifter.

Fru Carin Scholander är en af dessa få, som trots åren förblifvit unga i själen; en teckning af hennes lif och lifsgärning bör därför vara ägnad att intressera Iduns båda gamla och unga läsarinnor.

Fru Scholander föddes 1830; hennes föräldrar voro hofintendenten Axel Nyström och hans hustru, Sofia Rung. Sin skolundervisning, typisk för den tiden, erhöll hon först hos en fransyska, sedan hos en tyska. Hufvudvikten lades vid språkens, särskildt franskans, inlärande; i öfriga ämnen, såsom modersmålet, matematik, historia och geografi meddelades blott den mest nödtorftiga kunskap — ett skolprogram som vi, senare tiders barn, visserligen skänka ett öfverlägset leende, men som dock i detta det jäktande mångläseriets dager är ägnadt att äfven afpressa oss en saknadens suck. Som vanligt bland den tidens unga flickor afslutade hon redan vid fjorton års ålder sin skolkurs för att därefter i hemmet förkofra sig i handarbete och andra kvinnliga färdigheter. Men fastän Carin Nyström så tidigt afslutat sin skolgång eller kanske just därför, var hon lifligt intresserad af intellektuella sysselsättningar och särskildt för studiet af främmande språk. En af hennes närmaste vänner var bibliotekarien Arwidssons äldsta dotter. De båda unga damerna voro trägna gäster i Kungliga bibliotekets dåvarande lokal, i nordöstra slottsflygeln, och allt emellanåt sågos de, ifrigt fördjupade i läsning, sitta uppflugna på bokstegarna. I det Nyströmska hemmet — ett fint bildadt konstnärshem, där bl. a. Fahlcrantz, von Beskow, Hwasser och Höckert flitigt umgingos, lämnades ju dessutom många tillfällen till utveckling för ett ungt, vetgirigt sinne. Att Carin Nyström redan vid femton års ålder ägde skarp observationsförmåga, god allmänbildning och ett vaket intresse i konstfrågor, därom vittna några af hennes nedskrifna dagboksanteckningar från en resa till Köpenhamn, hvilken hon 1845 fick göra i sällskap med sina föräldrar. Hon lämnar där bl. a. en utförlig beskrifning på Lunds domkyrka, talar om sitt besök i akademibiblioteket och nämner, att akademibyggnaden har »en låg, klumpig och illa passande portal». På teatern i Köpenhamn såg hon Oscar, »en liten af de där dussinkomedierna». Hon gör den reflexionen att »det danska språket lämpar sig förträffligt för komedien», beskrifver Kristiansborgs slott samt berättar, att hon i Thorwaldsens samling tycker allra bäst om marmorbasrelieferna — »man hade kunnat stå långa stunder inför hvart och ett litet stycke».

Vid tjugu års ålder bildade Carin Nyström tillsammans med sin kusin Fredrik Wilhelm Scholander ett eget konstnärshem — ett hem, där de båda makarna sedan i ett trettioårigt sällspordt lyckligt samlif utvecklade sig till allt rikare och djupare personligheter. Att hos sin hustru finna intresse, sympati och förståelse för sina sträfvanden torde för en så mångskiftande fantasirik, idéuppfylld och verksamhetslysten konstnärsnatur som Scholander vara ett andligt lifsvillkor. Han behöfde aldrig sakna detta lifsvillkor från den dag, då de unga makarna företogo sin bröllopsresa — som i själfva verket var en för hans räkning gjord studieresa till Uplands gamla kyrkor — och intill den stund, då han träffades af dödens slag. I det lilla poemet »Till Carin» har Scholander gifvit ett vackert erkännande åt den stora insats hon gjort i hans lif och hans verksamhet.

I det Scholanderska hemmet uppväxte en glad och hurtig barnskara — fyra gossar

och tre flickor. Allt pjåsk och pjunk var bannlyst från deras uppfostran. Särskildt ute på familjens sommarställe, Lilla skuggan vid Lilla Värtan, fingo de hänge sig åt lekar och idrotter, i hvilka ofta både lif och lemmar riskerades. En gång t. ex. när allas vår Sven som liten parfvel låg raklång, med hufvudet ett stycke utanför, på båtbryggan för att iakttaga, hvilken effekt det gjort, att han hällt ut en vattenkanna på en kamrat, som befann sig i en båt under bron, fick han af sin mamma en väl applicerad knuff, som med ens försatte honom i en mycket kinkigare belägenhet i det våta elementet än någonsin kamraten. Men otålighet och häftighet ingingo aldrig i uppfostringsmetoden. »Ingen af oss kan minnas, att mamma någonsin sagt oss ett enda ord i vredesmod,» yttrade en gång en af fru Scholanders döttrar. En sådan försäkran är i sanning ett bland de vackraste vittnesbörd ett barn kan ge sin moder. Och att en hel barnskara får afge det vittnesbördet hör nog till sällsyntheterna på vår ofullkomliga jord.

Sin plats som husmoder och värdinna skötte fru Scholander exemplariskt. Äfven om mannen, som med frikostig hand strödde sitt snilles gudagåfvor omkring sig, inom familjen och i vänkretsen alltid var medelpunkten, så hade hans hustru dock en väsentlig del i den trefnad, som utmärkte deras hem — en trefnad, som, enligt en minnestecknare, »redan berodde på läget och den konstnärliga utstyrseln, men allra mest på den hjärtlighet, det spirituella lif och den gnistrande kvickhet, som här utvecklades af inbyggarna själfva». Fru Scholander äger ett mycket godt språksinne. Hon talar och skrifver obehindradt franska, tyska och engelska samt är kunnig äfven i italienska, spanska och holländska. Ehuru det ej var henne möjligt att från den tid, som omsorgen och vården om hemmet kräfde, rädda många timmar för sina egna studier, beredde hon sig dock tillfälle till en litterär verksamhet, som var särskildt ägnad att intressera henne, nämligen öfversättningar till och från främmande språk. Så har hon t. ex. till tyskan öfverflyttat Fjolners saga af F. W. Scholander. Af den spanske författaren Gustavo Beequers noveller och poesier har hon till svenska öfversatt åtskilliga.

F. W .Scholander dog den 9 maj 1881. Det var ett ouppfyllbart tomrum han lämnade i den honom så varmt älskande familjekretsen; och när ett år senare hustruns smärtfyllda sorg ökades genom förlusten af en å hufvudets och hjärtats vägnar rikt utrustad 24-årig son, kände hon det, som om hennes själsspänstighet skulle ge vika och hon aldrig skulle kunna resa sig efter de döfvande slagen. Af den dogmuppfyllda kristendomsförkunnelsen hade hon aldrig känt sig tilltalad. Hennes själ ropade efter en annan tydning på lifvets skenbart så meningslösa och grymma spel med människors öden. Det var då fru Scholander kom att rikta sin uppmärksamhet på den teosofiska världsåskådningen. Hon kände, att här fanns den för henne rätta religiösa öfvertygelsen, den som hon skulle kunna lefva och dö på; här låg den väg, på hvilken hon skulle kunna skrida fram »från den ena klarheten till den andra». Med ifver grep hon sig an med studiet af den utländska teosofiska litteraturen; och år 1889 bildade hon tillsammans med ett antal liktänkande det Teosofiska samfundets svenska afdelning. Sedan dess har hon varit outtröttligt verksam för utbredandet i vårt land af den teosofiska rörelsen. Genom sin djupa intelligens, sina betydande språkkunskaper och sin stora arbetsförmåga och kanske ej minst därigenom att hon aldrig hänger sig till närgånget proselytmakeri har hon gjort och gör alltjämt den sak hon tjänar ovärderligt gagn. I flere hundratal kan man räkna de öfversättningar och bearbetningar hon gjort för de teosofiska tidskrifterna. Dessutom har hon hållit åtskilliga föredrag samt år 1891 och 1899 besökt teosofkongresser i London, sista gången som delegerad för Sverige. I flere år var hon samfundets vice president. Hon tillhör nu den af mrs Tingley bildade organisationen Det universella broderskapet. Man behöfver ej många minuter resonnera i teosofi med fru Scholander för att komma på det klara med, att hon genom ingående studium och själfständigt tänkande kämpat sig till sin åskådning. Och man behöfver ej länge iakttaga henne i hennes umgänge med sina medmänniskor för att känna sig öfvertygad om ärligheten och allvaret i hennes sträfvan att bit för bit i lefvande lifvet omsätta sin lära. »Själfpröfningen är teosofens första plikt, hans bön, källan till hans kraft ... Må vi ingen dag glömma att fråga oss, om vi ej kunnat tänka, tala och handla bättre, än vi gjort.» Det är ej nödvändigt att själf vara teosof för att i djupaste aktning böja sig inför den människa, hvilken liksom fru Scholander gjort denna lifsprincip till sin i anda och sanning. Att hennes religiösa öfvertygelse skänker henne kraft att bära de tyngsta pröfningar, därom aflade hon själf vid en teosofkongress i Stockholm ett vittnesbörd, som säkerligen sent glömmes af dem, som voro närvarande. Man hade just uppställt den frågan, huru vida teosofien ägde en dylik bärande kraft. Det jakande svaret kom på ett djupt gripande sätt från fru Scholander; helt kort förut hade hon stått vid ännu en dödsbädd, sin äldste sons.

»Jag har aldrig känt rädsla,» brukar fru Scholander säga på tal om sitt orubbliga lugn i oroväckande situationer. Det finns ett annat slags räddhåga, som äfven den är främmande för denna själsstarka kvinna, nämligen andlig rädsla. Och därför skall man aldrig hos henne kunna påvisa ett yttrande eller en handling, som har andlig feghet till bevekelsegrund. I alla yttringar af sin personlighet är hon ärlig mot sig själf och andra. Hon är en karaktär, med allt det goda som inbegripes i det uttrycket.

»Den gudarna älska dör ung,» heter det. Och sanning ligger i de orden. Men när man ser en sådan gammal kvinna som fru Scholander, vid andlig och lekamlig hälsa, i kretsen af barn och barnbarn, som i hänsynsfull kärlek samlas omkring henne, »den gamle i slægten», lyssna till hennes råd, med henne utbyta sina bästa tankar och hos henne söka den tröst och den förståelse, som ingen kan skänka så som en god moder — då förstår man, att dem gudarne älska högst, dem skänka de en sådan ålderdom som Carin Scholanders.

GURLI LINDER.

SKANDINAVIENS ERKÄNDT FÖRNÄMSTA MODEBLAD ÄR IDUNS MODETIDNING, som för helt år kostar endast 5 kr. för planschupplagan, 3 kr. för den vanliga upplagan.

HEMMETS HYGIEN. FÖR IDUN AF LAURA FITINGHOFF.

OFVANSTÅENDE rubrik tar sig onekligen betydligt bättre ut, än om den utbyttes emot »Rengöringen inom hemmen».

Hygienen inom de många olika, små och stora hemmen eller lokalerna är dock i så hög grad beroende af, huru omnämnda, af allmänheten så prosaisk ansedda förrättning utföres, att rubriken i fråga för den skull väl kunde förtjäna sin plats.

Det är ett allmänt kändt förhållande, att dammet, hvar det förefinnes, äger en fruktansvärd förmåga att förorena luften.

Doktor Stecksén, vår kvinnliga läkare, höll sistlidne april inför sällskapet Nya Idun ett synnerligen intressant föredrag om Bakteriologi, däruti hon på ett fängslande, lättfattligt sätt åskådliggjorde, huru bakterier odlas, färgas, tvingas att framträda synliga och aflägga sin mask af oskyldigt damm, mögel eller dylikt, och i de olika former, uti hvilka de då visa sig, för bakterieologen klargöra till hvilken art de höra. »I dammet,» yttrade talarinnan, hvilken synbarligen hyste varmt intresse för de »aflidna» små odjuren, inkapslade i glasrör, »i dammet äga bakterierna förträfflig jordmån, där de ha synnerligen lätt att föröka sig.»

Damm tränger in i hemmen med själfva luften utifrån, när den är osund och förorenad. Men framför allt följer det med de klädespersedlar, hvilka vi burit vid våra vandringar i det fria, vid besök i serveringslokaler m. m. Utan att vi vidtaga några åtgärder med borstning eller skakande af de klädespersedlar vi bära ute i fria luften, ömsa vi inne i rummen dräkt, eller aftaga om kvällen för natten vår dagdräkt, hvilken så får plats så tätt som möjligt invid bädden och våra andningsorgan. *På morgonen*, sedan det under afklädandet utflygande dammet hunnit lägra sig i rummet eller fastnat i de sofvandes tillitsfullt hembjudande respirationsorgan, kommer jungfrun och tar ut kläderna till borstning, hvilken förrättning understundom äger rum i köket, ofta i tamburen, eller i bästa fall i förstugan, där någon gång, fast mera sällan (i anseende till drag), fönstren blifva öppnade.

I samma förstuga piskas möbler, skakas från skilda våningar mattor och borddukar. Och *ändå* är det dammigt i rummen! Dammigt, fastän det sopas och dammas hvarje dag och man får skurhjälp en gång i veckan.

Nu är det just med den sistnämnda arten af rengöring vi skola sysselsätta oss: skurning, rätt bedrifven, äger nämligen stora förutsättningar för att, så vidt möjligt är, befria rummen från damm.

Men huru går man ej i allmänhet tillväga vid skurning!

När hjälpgumman eller »frun» anländer, är hennes första åtgärd att grundligt *sopa* det golf, hon sedan skall rengöra medels skurning.

Finnes därvid tillfälle till luftväxling genom fönster eller dörrars öppnande, är det bra, hvarom ej så får det uppvirflande dammet på nytt sänka sig ner mot det efter skurningen mer än någonsin emottagliga golfvet.

Möblerna flyttas, som förut nämndt är, uti förstugan, där de undergå en både tyg- och öronslitande piskning, för att tills vidare där stå kvar.

Inne i rummen dammas gardiner och böcker.

»Frun» kommer med en hink, till brädden fylld med vatten, i hvilket skurborsten flyter och skurtrasan långsamt sjunker. — I de flesta fall får skurtvålen sin ovissa tillvaro i

samma tillintetgörande sällskap — då det anses fördelaktigt att ha den upplöst litet i förväg.

Med trasan blötes nu golfvet till så stor utsträckning, som en väl tränad skurfrus armar förmå omfatta, — tvålen beskrifver sina täta cirklar öfver den vattenbetäckta golfytan — hvarefter rotborsten inom kort dansar fram i pösande lödder, beskrifvande dubbelåttor och spiraler.

Trasan dyker åter ned i hinken — löddret, redan med en tydlig schattering i grått, öfverföres till nästa fläck —; den i förutnämnda vatten sköljda och urvridna trasan ger den skurade biten en sista, kringsnurrande hyfsning.

Så makar frun sina tränade knän öfver till nästa, utstakade fläck, där hon tar i med att sprida och späda ut den där stannade, tjocka löddermörjan, för att efter skurningen på nytt doppa, skölja och vrida trasan i samma vatten!

Är golfvet stort och tiden för allt, hvad som bör medhinnas på en dag, knapp, — så händer det, att vattnet i hinken ej ömsas mer än ett par gånger. Trasan, eller handduken, äger också vid rengöringens slut en fullt prononcerad djupgrå färg — hvilken den sedan stadigt bibehåller, oaktadt den sköljes i vattenledningen. Såsom en egendomlighet må anmärkas, att den ofta, hårdt hopvriden som en skruf, efter skurningen lämnas kvar i hinken eller baljan, i det fuktiga, stundom mögliga lilla skåpet under vattenledningen, i stället för att hängas upp till torkning. I annat fall »slås den ut» i köket efter vridningen och hänges att torka i spisen, där det, medan maten kokar, är lättast att få den torr.

Ofvannämnda sätt att gå tillväga vid golfvens rengöring är numera det allmänna och har för sin lättvindlighet till och med i landsorten trängt ut den betydligt tidsödande, ansträngande, men radikala skurningen med viska och skrapa af näfver.

Det sistnämnda sättet innebär dock så stora fördelar, att det förtjänar att tagas tillvara. Största svårigheten därvid är att erhålla en »skurfru» nog intelligent att förstå meningen därmed, hvilken är den, att på det mest praktiska och fullständiga sätt få ut det damm och den mången gång smittförande lera, som med kläder och skodon tillföres hemmen från gator och allmänna samlingsplatser, en fara, som i sanning ej bör underskattas i en tid, då ett vanvettigt mod kräfver, att kvinnans kjortlar skola släpa både fram och bak, och modet, huru osmakligt, hälsovådligt det än är, alltid troget följes af dess tanklösa slafvar.

För det ändamålsenliga tillämpandet af förutnämnda metod erfordras en »skrapa» af den art, som för flere år sedan såldes af en gubbe, hvilken försökte, men dock ej lyckades öfvertyga sina motvilliga kunder om skrapans stora förmåner. Den har heller aldrig kommit till användning här.

En sådan skrapa, förbättrad till formen, kan man förskaffa sig genom att hos Kuntze begära en bit gummi af vid pass sex tums längd och af den tjocklek man önskar, hvarefter man hos snickare förser den med handtag.

Hvad för öfrigt, utom skrapan, tarfvas vid golfvens rengöring är ett tomkärl, fat eller pyts samt en vanlig sopskyffel. Golfvet, som förut ej sopas, skuras i skiften som vanligt. Men i stället för att nu skölja och torka det med den i det förorenade vattnet doppade och vridna trasan, *skrapas* det damm och lerfyllda, smutsgrå löddret från golfvet och öfverföres på skyffeln, samt hälles i tomkärlet. Rent vatten från hinken gjutes på nytt öfver fläcken, som åter afskrapas, hvarefter den torkas med en handduk, som därvid ej förlorar i renhet eller behöfver behäftas med skurtrasans häfdvunna smuts.

Ett sålunda rengjordt golf är så godt som genast torrt, hvarför ock all skurfukt uteblifver. Det för tillfället af vattnet bundna, ödesdigra dammet och orenligheten i de knapphändigt sköljda, i köket torkande trasorna kommer undan, utan att som förut, i torkadt tillstånd, frigjordt åter äga förmåga att förorena och förgifta luften i rummen.

Systemets förträfflighet från hygienisk och snygghetssynpunkt kan ej bestridas. Svårigheten att få det genomfördt beror på hjälpfruarnas konservatism på detta som på alla af dem behärskade områden. De morska, kavata af dem, de magra, seniga, rappa, de bleka, med lidandets och ödmjukhetens prägel i dragen, — alla visa de samma uppsyn af medömkansfullt, oöfvervinneligt ogillande vid framhållandet af skrapskurning.

Flickungar på fjorton, femton år, hvilka praktiskt, åskådligt, bibringats undervisning i denna hälsolära, tillhörande en viktig rengöringsmetod, ha, så fort de kommit på egen hand, börjat slaska med trasan i hinken. Niga göra de, niga och tacka för hvarje undervisande ord, men sin egen sega mening behålla de och sammanfatta, liksom deras mödrar, i ett afvisande, tillbakakastande:

»Det där förstår jag mig ej på!»

De unga »oförstående» torde dock på pedagogisk väg ha inhämtat, att sund luft och lämplig gymnastik i hög grad befordra deras både lekamliga och andliga hälsa och utveckling. Som motion och gymnastik betraktad, äger meranämnda rengöringsmetod stora företräden för den, som utför den.

Bröstkorgen vidgas, mellangärdets och magens muskler anlitas starkt, ryggrad och höfter stärkas. Till knäveck och vader, ja, ända ned till fotlederna sträcka sig den förträffliga motionens hälsobringande yttringar, hvilka på den ovane verka sundt tröttande, medförande samma känsla som efter ridt eller en längre promenad.

Undras, om ej den kvinnliga, uppväxande ungdomen i folkskolan skulle, från *mer än en synpunkt betraktadt*, ha mera gagn af denna art af kroppsrörelse än den man välvilligt söker bereda dem genom lekskolor och idkande af en ändamålslös idrott!

Säkert är, att hygienen i de burgna hemmen så väl som trefnaden och sundheten i de små arbetarehemmen skulle hvila på säkrare grund, därest inom de förre så väl som bland de senare gjorde sig gällande en ordentlig *»skrapa»*.

AMATÖRFOTOGRAFER!

Kommen alltid ihåg Idun med lämpliga och trefliga bidrag för vår illustrationsafdelning! För hvarje fotografi, som införes i tidningen, betala vi ett arvode af 3 kr. för format intill 9×12 cm., 4 kr. för större format. Så snart en och samma insändare fått tio olika bilder antagna och införda i tidningen, utbetala vi dessutom till henne eller honom

en extra hederspremie på 25 kronor.

Ej använda fotografier återsändas endast om returporto medföljer.

Se för öfrigt närmare uppropet »Till amatörfotograferna» i Idun n:r 2 för i år!

EN SVENSK BILDNINGSHÄRD VID MISSISSIPPI STRAND. FÖR IDUN AF E. A. ZETTERSTRAND.

DÅ MAN med järnväg öster ifrån nalkas staden Rock Island i Illinois, fängslas genast blicken af tvänne ståtliga byggnader, hvilka resa sig på sluttningen af en i den sydöstliga delen af staden belägen täck kulle. Det är Augustana College, som den resande här varseblifver, svenskarnes i Amerika äldsta bildningsanstalt och skönaste minnesmärke, ett talande vittnesbörd om, att svenskarne i Nya världen ej vansläktats från sina fäder, hvad kärleken till andlig upplysning och odling beträffar.

Augustana College har ett synnerligen fördelaktigt läge. Utsikten från den ofvannämnda kullen och ännu mer från det nya läroverkshusets kupol är under en klar sommardag hänförande. I öster, så långt ögat når, framslingrar den väldiga Mississippi, som i denna trakt rinner i öster och väster, och hvars stränder dels klädas af lummig löfskog, dels upptagas af bördiga sädesfält. Närmast i förgrunden ser man den blomstrande manufakturstaden Moline — numera sammanbyggd med Rock Island —, hvilken genom sina många höga skorstenar, hvarur väldiga massor af stenkolsrök oafbrutet uppstiga i luften, påminner om Englands rökiga fabriksstäder. Vänder man blicken mot norr, ser man en långsträckt, i grönska inbäddad ö, hvilken »Vattnens fader» sluter i sina armar. Denna ö är den egentliga Rock Island, »klippön», efter hvilken staden fått sitt namn. På ön, som äges af unionen, äro uppförda flere ansenliga byggnader, utgörande arsenal jämte dithörande verkstäder för tillverkning af krigsmaterial, i hvilka hundratals arbetare sysselsättas. Låter man blicken fortsätta från ön längre i norr och nordväst, ser man en och annan tornspira resa sig mot höjden samt vidare en hopgyttrad massa af hus: det är staden Davenport, belägen i Iowa midt emot Rock Island på Mississippis motsatta, starkt sluttande strand. Västerut synes Rock Island med sitt präktiga rådhus, sina ståtliga kyrkor, ansenliga affärskvarter, nätta boningshus och inbjudande parker, under det att betraktaren söderut varseblifver en bördig landsbygd med en och annan bondgård samt längst bort i bakgrunden de skogklädda höjderna på andra sidan Rock River, en biflod till Mississippi.

Läroverkets ursprungliga område omfattade en areal af 26 aker. Härpå uppfördes år 1875 det gamla läroverkshuset af tegel, bestående af en hufvudbyggnad, tre våningar hög utom jordvåningen, samt tvänne flyglar, innehållande tre våningar. Denna byggnad upptages numera hufvudsakligen af boningsrum för de studerande, kök, matsal, o. s. v., hvarjämte handelsskolan är inrymd därstädes. Det nya läroverkshuset, en präktig stenbyggnad i ren renässansstil, uppfördes under åren 1884—88 och innehåller jämte jordvåningen tre våningar, hvilka inrymma utom lektionsrum och lärosalar solennitetssal, laboratorium, museum, bibliotek m. m. Ett gymnastikhus af tegel uppfördes för ett par år sedan, och slutligen höra ock till läroverkets byggnader trenne boningshus, af hvilka det största innehåller rum för de kvinnliga eleverna — Augustana College har i flere år praktiserat samuppfostran — samt för anstaltens rektor, som här bär den för svenska öron så ståtligt klingande titeln *president*. Helt nyligen har genom inköp skolans egendom ökats med 10 aker. Detta område kommer delvis att brukas såsom plan för bollspel och annan sport. Läro-

AUGUSTANA COLLEGE OCH TEOLOGISKA SEMINARIUM, ROCK ISLAND, ILLINOIS.

verkets hela egendom uppskattas nu till något öfver 235,000 dollars.

Liknelsen om det lilla senapskornet, som, när det lägges i jorden, växer upp och blifver ett träd, kan med allt skäl tillämpas äfven på Augustana College och dess verksamhet. Läroverket daterar sig från 1860, samma år, som den skandinaviska evangelisk-lutherska Augustanasynoden grundades. Såväl synoden som dess läroverk fick sitt namn från den lutherska kyrkans förnämsta läronorm, Confessio Augustana. Under de tre första åren af sin existens var Augustana College eller, såsom det då kallades, Augustana Seminary beläget i Chicago, och under denna tid sköttes undervisningen af endast en ordinarie lärare, pastor L. P. Esbjörn, hvilken år 1863 återvände till fäderneslandet och afled 1870 såsom kyrkoherde i Öster-Våla. De studerandes antal var första året 20 och de båda följande åren något mindre. År 1863 flyttades läroanstalten till Paxton, en mindre stad i Illinois, och kallades nu Augustana College and Seminary, hvilket namn 1869 ändrades till det nuvarande, hvars fullständiga lydelse är Augustana College and Theological Seminary. Till Esbjörns efterträdare valdes pastor, sedermera teol. doktor T. N. Hasselqvist, hvilken kvarstod såsom anstaltens president ända till sin död 1891, då han efterträddes af pastor, sedermera teol. och fil. doktor O. Olsson, hvilken till stor förlust för läroverket och samfundet i dess helhet nyligen aflidit. Under det första året i Paxton var elevantalet endast 10, men ökades sedermera så småningom, så att det under de sju åren 1863—70 var i medeltal 36 hvarje år. Undervisningen sköttes under denna tid till större delen af prof. Hasselqvist ensam. Sedan dess och i synnerhet efter flyttningen till Rock Island 1875 har läroverket varit i stadig tillväxt, så att under det senaste året de studerandes antal i alla de särskilda afdelningarna uppgått till 575 och lärarnes antal till 27.

REV. PROF. OLOF OLSSON.
President för Augustana College.
† 12/5 1900.

E. A. ZETTERSTRAND.
Professor i svenska språket och litteraturen vid Augustana College.

Med den yttre tillväxten har äfven den inre utvecklingen gått hand i hand. Närmaste anledningen till läroverkets grundande var det behof af andlig vård och fostran, som mer och mer gjorde sig gällande bland den massa skandinaviska emigranter, hvilken i synnerhet från och med år 1845 strömmade till Förenta staterna. Med hänsyn härtill blef ock den ursprungliga uppgiften för det år 1860 upprättade Augustana Seminary att utbilda präster och skollärare för de till Augustanasynoden hörande församlingarna. Anstalten bestod därför vid denna tid af två afdelningar: seminarium, hvari undervisning meddelades i de viktigaste till den egentliga prästbildningen hörande ämnena samt en förberedande afdelning, afsedd att vara hufvudsakligen en förberedelse till det förra. Några år senare tillades äfven en collegeafdelning, så att sedan år 1868 undervisning meddelades i två klasser i förberedande afdelningen, två i collegeafdelningen och en i teol. seminariet. År 1873 ökades collegeafdelningen med en klass och följande år den förberedande afdelningen likaledes med en. Till college lades år 1876 en fjärde klass, och i seminariet upprättades samma år tvänne klasser. På våren 1877 aflades den första studentexamen vid Augustana College, en i läroverkets historia betydelsefull och minnesrik tilldragelse. Två år senare, 1879, utverkade redaktören d:r J. A. Enander hos vederbörande i Sverige officiellt erkännande af studentexamen vid Aug. College, så att sedan denna tid de, som aflagt maturitetsexamen därstädes, ägt samma rättigheter vid universiteten i Upsala och Lund som de, hvilka tagit sin studentexamen vid något elementarläroverk i Sverige. År 1887 förenades med läroverket en musikskola för utbildande af organister samt sång- och musiklärare, och följande år upprättades äfven ett handelsinstitut (»Bussiness College»). Sedan 1891 äger det ock en afdelning för utbildande af skollärare. Den teologiska kursen är sedan 1896 treårig, och enligt nyligen fattadt beslut kommer den förberedande afdelningen att från och med nästa år vara fyraårig.

Denna sistnämnda afdelning motsvarar närmast de fem första klasserna af ett svenskt elementarläroverk, under det att det egentliga college, som omfattar de fyra högsta klasserna, motsvarar det gamla gymnasium.

Det allmänna läroverket erbjuder de studerande fyra olika kurser eller linjer, två klassiska och två reala. Å hvar och en af dessa äro somliga ämnen helt och hållet eller delvis valfria, andra obligatoriska. För afgångsexamen fordras minst 294 s. k. »credits». Dessa räknas enligt bruket vid högre amerikanska läroverk i allmänhet så, att, om t. ex.

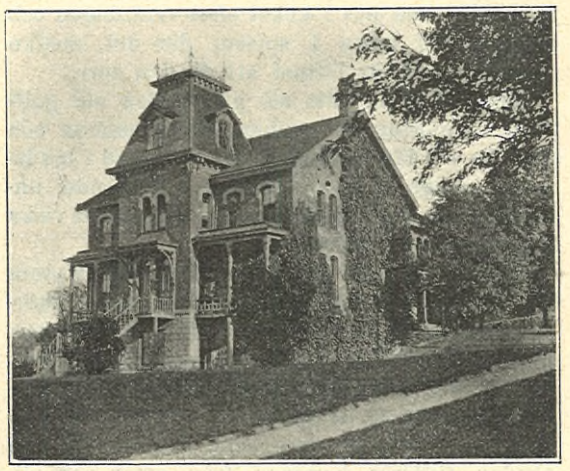

REKTORSBOSTADEN.

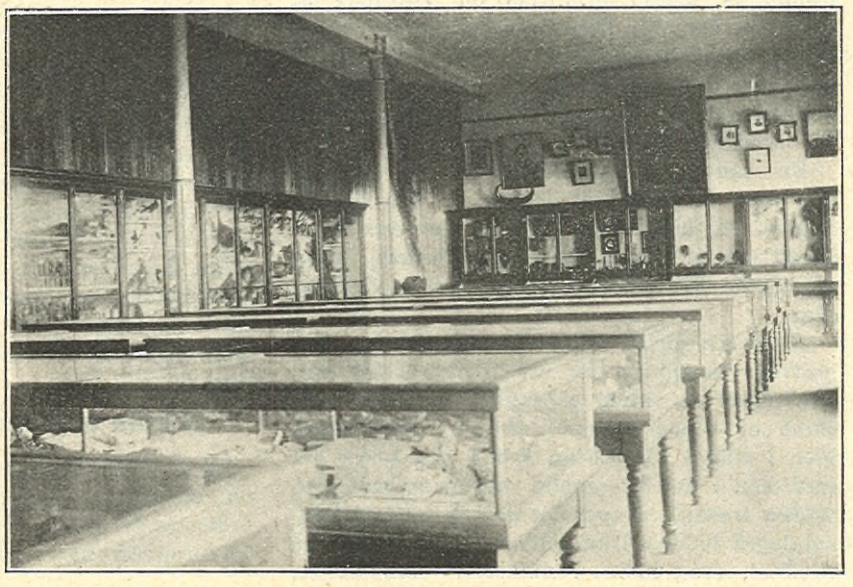

MUSEET.

ett visst ämne läses fem timmar i veckan under en termin, så gifvas därför fem »credits», förutsatt att betyget är godkändt eller däröfver. Härigenom måste alla, oaktadt vissa ämnen äro valfria, äga samma minimum af lektionstimmar. Hvad beträffar ämnen, fordringar, undervisning o. d., äro naturligtvis härvidlag motsvarigheterna att söka mera vid de amerikanska än vid de svenska läroverken. Två ämnen studeras här, hvilka, för så vidt jag vet, ej förekomma vid elementarläroverken i Sverige, dessa äro meteorologi och nationalekonomi. För öfrigt läsas här samma ämnen som i Sverige, men det pensum, som fordras, är i flere af dem drygare här än där. Dock får det kanske medgifvas, att vi, hvad betygen beträffar, äro mera liberala i Amerika, än hvad man i allmänhet är i Sverige; men så ha vi ock bra många flere betygsgrader här. Betygen angifvas nämligen genom siffror enligt skalan 1—100, så att 60 och däröfver är hvad man i Sverige kallar *betyg* och under 60 *underbetyg*.

En något egendomlig ställning intager Augustana College — liksom ock de öfriga svenska läroverken i Amerika — däruti, att här tvänne språk måste behandlas såsom modersmål. Åt hvart och ett af de båda språken, svenskan och engelskan, äro därför lika många timmar anslagna. Dock äger det senare språket ett företräde däri, att all undervisning utom i svenska och delvis i kristendom sker på engelska språket. Vidare är svenskan valfri för studerande af alla nationaliteter, och så är äfven engelskan, ehuru det af nyssnämnda anledning ej gärna kan hända, att någon utelämnar den senare ur sin kurs. För inträde i teol. seminariet fordras emellertid fullständig kurs i såväl svenskan som engelskan. Det

»AUGUSTANA ORCHESTRA.»

ETT HÖRN AF KONSTAFDELNINGEN.

stora flertalet af dessa, som äro födda af svenska föräldrar, studera ock svenska. Tiden, som användes till studerandet af vårt fädernearfda språk, är rätt betydlig; i de tre första klasserna 4 timmar i veckan under höstterminen, i 5:te kl. 4 t. i veckan hvarje termin, i 4:de klassen 6 timmar i veckan under vårterminen, i 6:te kl. 4 t. i veckan under höstterminen och i 7:de kl. 2 t. i veckan hvarje termin. Häri inbegripes äfven en kurs i svensk historia, men för öfrigt genomgås i svenska i det närmaste detsamma som vid elementarläroverken i Sverige. Att intresset för det svenska modersmålet är lifligt bland de studerande visas bl. a. däraf, att de tvänne äldre litterära föreningar, som finnas bland dem, fortfarande gifva svenskan samma rum vid sina möten som engelskan. För ett par år sedan stiftades ock en tredje litterär förening med namnet Svenska Vitterhetssällskapet, hvars medlemsantal är inskränkt till det betydelsefulla *aderton*, och hvars uppgift är uteslutande studiet af svensk litteratur.

Man har mångenstädes i Sverige den uppfattningen, att Augustana College är ett universitet, och den är så till vida riktig, som college och det teol. seminariet — hvilket ju är en akademisk afdelning — äro förenade med hvarandra under samma styrelse och samma president, och som en studerande efter aflagd mogenhetsexamen kan bedrifva högre studier — för graden artium magister — i de i college förekommande ämnena. Äfven inom den teol. afdelningen kunna högre studier bedrifvas med teol. kand. examen som mål.

Anmärkningsvärdt är, att en så pass stor läroanstalt som Augustana College kunnat upprättas och hittills underhållas utan några statsanslag eller fonder. Läroverket är ett skönt bevis på hvad den enskilda offervilligheten förmår, och att det ligger sanning i det gamla ordspråket: »Många bäckar små göra en stor å.» Sitt förnämsta underhåll får Augustana College från de till Augustanasynoden hörande församlingarna. Hvarje konfirmerad person skall enligt synodens beslut betala 25 cent till läroverket. De konferenser — synoden är uppdelad i mindre områden, kallade konferenser —, som ha egna läroverk, få dock behålla en del af denna summa för dessa. Det må också här nämnas, att i fjor en enskild svensk man, senator C. J. A. Ericsson från Boone, Iowa, skänkt 12,800 dollars till läroverket, och att år 1885 en i Rock Island bosatt amerikan, P. L. Cable, donerade 25,000 doll. till den nya läroverksbyggnaden. Under läroanstaltens yngre år gjordes äfven i Sverige rätt ansenliga insamlingar för densamma, uppgående till omkr. 10,000 doll. Vid samma tid fick den också mottaga en frikostig gåfva af Sveriges konung Karl XV, hvilken skänkte en boksamling på 5,000 volymer såsom början till ett bibliotek. Detta omfattar nu bortåt 16,000 volymer. Den svenska afdelningen däraf borde vara bättre tillgodosedd. Önskligt vore, om herrar bokförläggare och författare i Sverige ville komma ihåg äfven Aug. College, då de utsända sina bokalster. Upsala universitets publikationer ha vi nu under några år haft nöjet att få mottaga, och genom f. d. statsrådet Gunnar Wennerbergs godhetsfulla bemedling ha i dagarna Svenska akademiens handlingar anländt hit.

Under många år har Augustana College varit så godt som okändt inom vida kretsar i Sverige. På senare tiden har dock ett omslag börjat ske i detta afseende, hvartill bidragit dels biskop von Schéeles besök härstädes år 1893, dels den förbindelse, läroverket haft med Upsala universitet, i det att under de senare åren en och annan af studenterna härifrån rest dit för att där fortsätta sina studier, dels slutligen de besök, hvilka ett växande antal af Augustanasynodens präster och andra representativa män årligen aflägga i fäderneslandet. Augustana College förtjänar dock att blifva än mera kändt och aktadt i Sverige, hvartill vi önska, att denna skildring måtte i någon

J. JESPERSSON.
Ekonomidirektör.

mån få bidraga. Läroverkets betydelse för svenskarne i Amerika och särskildt för den svenska lutherska kyrkan i detta land kan näppeligen öfverskattas. Det har redan utbildat hundratals män, af hvilka många burit lifvets ord till landsmän, de där stundom i någon fjärrbelägen skogstrakt eller på någon aflägsen prärie under åratal längtat efter nådens medel, hvilka genom den långa saknaden däraf blifvit dem dubbelt dyrbara, och andra såsom ungdomens uppfostrare, i lifvets praktiska värf eller på andra områden utöfva en gagnande verksamhet. Svenskarne ha i allmänhet slagit sig väl fram i Amerika, men det torde gälla om dem mer än om många andra nationaliteter, att människan lefver icke endast af bröd. Svensken behöfver något mer än det lekamliga brödet, han kräfver något äfven för sin inre människa, han vill hafva kunskap och bildning för både förstånd och hjärta. Det är detta senare, Aug. College gjort till sin uppgift att meddela på samma gång, som det också vill i fjärran land så länge som möjligt bevara våra fäders sköna språk och dyrbara minnen och därmed äfven det band, hvilket förenar oss med älskad fosterbygd.

Augustana College, sommaren 1900.

FRÖKEN LILLYS SOMMARKAVALJERER. FÖR IDUN AF DANIEL FALLSTRÖM.

I.

HON SJÄLF.

FÖRST LILLYS egen unga härlighet —
om jag det kan — jag vill för er beskrifva.
Tänk er, när vårsol smälter vinterns drifva,
hur lärksång klingar, och ni genast vet,
hur nästan trolskt hon tjusar och betager.
Och hennes blick som hafvet djupblå är,
men skiftar färg allt efter lynnets dager.
Sitt hufvud stolt, ja, nästan spotskt hon bär,
och när hon lyfter sköldspaddskammens galler,
ett gyllne haf kring hvita skuldror faller.
Då är hon farlig. Hennes sjutton år,
som lätt som blomsnö strötts på hennes hjässa
bli då en makt, som mer än guld förmår
och hyllning ger som åt en född prinsessa.
Men farligast dock kanske munnen är —
se underläppens mjuka linje bara —
som vallmon röd den tänder ditt begär
och lockar dig liksom en okänd fara...
Af detta allt ni skulle genast tro,
att från en gammal ätt vår skönhet stammar,
att blodet blått i hennes ådror flammar,
att under kyrkgolf hennes fäder bo.
Ack nej, fastän mitt skaldehjärta blöder,
jag tillstår, att hon äger ej ett *von*,
men hennes pappa kryddbod har på Söder,
och modern, tror jag, hette Pettersson.
Dock, herre gud, hvad gör nu det till saken! —
en vacker flicka lika fullt är skön,
om också pappa knådar deg till baken
eller på skylten står som färgar Grön.
Och Lillys pappa går ej af för hackor;
han äger stenhus och är kyrkoråd,
han anser liberalerna för brackor,
och han har Vasen och sin konungs nåd —
Hvad kan ni, läsarinna, mer begära? —
hvad äro anor väl i våra da'r,
och hvad betyder väl en man af ära,
om ej kuponger han att klippa har? —
Nåväl, när Kungsträdgårdens svarta lindar
i ljusgrönt skifta, göken lustigt gal
i skogen bortom Uggelvikens grindar,
och första fjäriln, hvit som en vestal,
i Haga fladdrar öfver hagtornssnåren,
flyr Lilly ut till landet och till våren.
Där ligger villan på ett skuggigt näs,
och mellan hvita stammar parkens gräs
som sammet skiftar, guldgul gnistrar sanden
på trädgårdsgången, som för upp till stranden.
Vid bryggan badhus, sump och segelslup —
där utanför den stora, vida fjärden,
som, stilla, speglar i sitt gröna djup
en nordiskt ljuf idyll, en vrå af världen,
dit lifvets buller blott som eko når,
men nattviolen doftar, trasten slår...
Här Lillys första drömmar, daggfriskt unga,
med svalan flugit kapp mot gyllne sky,
här hördes hon för björken visor sjunga,
här som najad hon fick på vågen gunga,
och här som vildros glödde hennes hy,
när hon en kyss gaf bort för första gången —
men därom mera i den nästa sången.

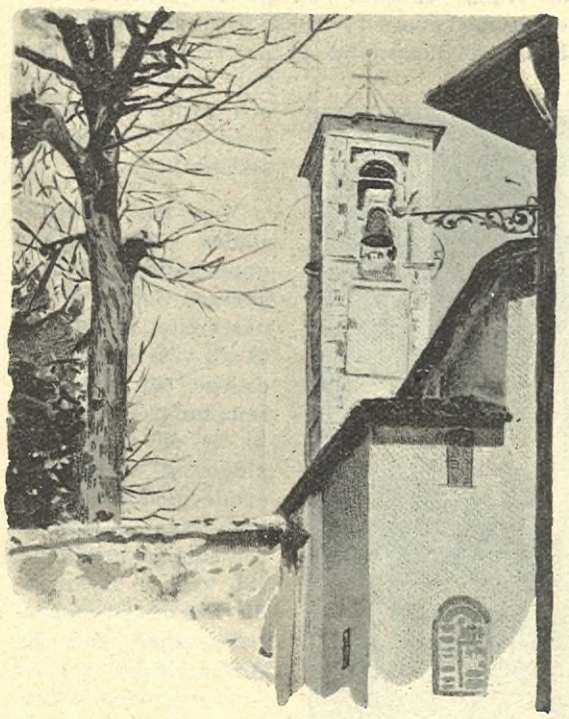

KYRKAN I BRUNATE.

MIN VÄN, den lille abbén, har de mjukaste händer. Då jag kommer på besök och han signande sträcker dem i luften, där han står i sin låga port, medan kycklingarne, förskräckta under hans svarta kaftan, flaxa in i förstugan för att där flyga upp på sin sedvanliga plats, den gamla trasiga valnötssoffan i Louis XV, blir jag varm om hjärtat, och då han lägger dem på min lilla dotters hufvud, sträcker hon kinden självmant till kyss. Den lille abbén är en fullblodsitalienare, men han spottar icke ideligen, och han för icke med sig hvar han går den fräna lukten af hvitlök.

Hans lilla kyrka ligger högt uppe på Brunateberget öfver Comosjön, och dess små klockor hafva en mjukare, mera melodisk klang än de kyrkoklockor jag förut hört. Den är mycket liten, jag tror icke, att mer än hundra personer få på en gång rum däri. I vinkel med kyrkans gafvel och sammanbygd med denna ligger prästens bostad. Utanför kyrkan och prästbostället ligger en liten stenlagd plan med stenbänkar, och den är omgifven af en stenmur, hvari finnes gallergrinden till en vingård. Som oftast står där en grå åsna med en öfver ett vanligt rödblommigt större sängtäcke lagd sadel bunden, medan hans kopparbrune, något hjulbente förare ligger bredvid på rygg, sugande på en halmstråspetsad, stinkande cigarr i väntan på att någon turist nedifrån hotellen måtte komma för att taga dem båda i anspråk.

Längre ned bakom kyrkan ligger den lilla byn med sina hvita och gråa små hus, som på bergsluttningen sitta fästade liksom svalbon på en ladugårdsvägg. Inga egentliga gator finnas, vägarne bestå hufvudsakligen af stentrappor, vinda och skefva af alla de träskor, som i hundra år klapprat där upp och ned. Inifrån de små husen höres ideligen ljudet af väfstolar, det är sidenväfverskorna, som, stående vid sina stolar och trampande med den nakna foten, låta de små skyttlarne löpa, medan för arbetsgifvarens i Como räkning den smala, glänsande väfven växer tråd för tråd.

Den lilla stenlagda platsen utanför kyrkan är mina småttingars käraste tillhåll. Lindarna, som stå i rad längs stenmuren, bereda nästan alla tider på dagen skugga, och längs kyrkans gafvel löper en stenbänk, där jag själf gärna sätter mig med min bok.

Det finnes i kyrkans yttermur ett litet gallerförsedt fönster, dit barnen alltid dragas af en oemotståndlig, med rysning blandad nyfikenhet. Detta galler täcker en nisch, i hvilken flere hvarf af hyllor äro fullsatta med dödskallar, bakom hvilka lårben och armpipor uppställts i form af Andreaskors. På några af skallarne sitta ännu fyrkantiga prästmössor, som nu af ålder och fukt synas gjorda af gråpapp. Det är lämningar efter forne präster i kyrkan, som, efter att hafva tjänat där till dödedag, jordats i dess sköte för att åter efter människoåldrar gräfvas upp. På golfvet i den lilla nischen står ett fyrfat, men jag har aldrig sett någon eld därpå. Gula blad hafva yrt in och spindlar hafva spunnit mellan de gråhvita benpiporna, och uppe i taket hänga läderlapparne på sina bakben.

Gösta och Marianne kunna aldrig se nog genom detta underliga fönster. Hvarje gång vi gå förbi kyrkan, måste jag lyfta dem dit upp på min arm, och tigande stirra de då in i dunklet. Oftast nöja de sig icke med mindre, än att jag sedan också lyfter upp flickans docka och gossens trähäst, så att också de få se in genom gallret.

Härom dagen var min gosse tyst en lång stund efter att ha fått se in genom fönstret. Så frågade han:

»Pappa, blir Gösta också en skalle?»

»Ja, gudnås, det blir du nog en gång, Gösta.»

Han teg en stund, så frågade han:

»Blir Göstas häst också en skalle?»

»Det blir han nog, gossen min.»

Han teg ånyo, så sporde han, men litet mer osäker i rösten:

»Pappa, blir du också en skalle?»

»Ja, naturligtvis.»

Han slog otåligt framför sig med högra armen, där han stod med trähästen under den vänstra, så sade han med gråten i halsen.

»Du *får* inte bli en skalle, pappa, lofva mig det, hör du!»

Pröfva det nya seklets förnämsta munvatten
Extra koncentrerad ASEPTOL à 2 kronor per flaska; verksammaste antisepticum; oskadlig, särdeles angenäm, kylande smak; drygast, i längden billigast; mångsidigast nyttig.
S:t Eriks Tekn. Fabrik, Stockholm.

Men innan jag hann afge ett förhastadt löfte, hördes lyckligtvis den lilla åsnans hofvar klappa mot stenläggningen nere i backen, och gossens tankar fingo genast en annan riktning.

Kyrkans inre lockar dem äfven med en hemlig tjusning. Det är alltid halfmörkt därinne, endast några ljus här och där på något altare sprida under hvalfvet en hemlighetsfull dager och en svag doft af vax och rökelse. Till höger om dörren står vigvattensskålen och längre bort den mörka, gallerförsedda biktstolen, där ofta någon kvinna hviskande ligger på knä med den från hufvudet lyftade grönsakskorgen bredvid sig. Och hvem låg där i dag, om icke Turiner-signorans från hotellet vackra kammarjungfru, hon, som alltid slamsar med kyparne i korridorerna, och som i går afton nedanför mitt fönster lät den hvite kökspojken kyssa sig midt på munnen.

Då barnen första gången stodo därinne hand i hand, och den lille prästen i sin svarta dräkt kom fram till dem, blefvo de alldeles icke rädda. Han tog dem en i hvardera handen och förde dem in i ett litet rum till vänster om altaret, där stora rep löpte genom tak och golf; så drog han i det ena och lät barnen rycka i de andra. Det var klockornas rep, och snart hördes några brutna ljud uppifrån tornet, som säkert kommo folket nere i byn att vända på hufvudet i undran, om tiden redan vore inne för mässan. Då de lämnade kyrkan, gaf han dem hvar sitt kolorerade kort och hvar sin liten madonnabild att hänga kring halsen. På det ena kortet stod formuläret till den bön, som bör användas, då man af madonnan i Lourdes vill utbedja sig någon särskild ynnest, det andra föreställde Pius IX klädd i hvitt och knäböjande, och under stod följande bön med anvisning, att densamma borde läsas en gång om dagen under tre hundrade dar:

»Herre, beskärma och bevara påfven, gör honom lycklig på jorden och antvarda honom icke i hans fienders händer!»

Men fastän kyrkan är liten och fattig, äger den rykte för mirakler, och de många små blänkande silfverhjärtan, som i långa rader upphängts kring madonnan i rosengård till höger om altaret, visa, huru mången som här blifvit bönhörd.

Det är den lille prästens stolthet att berätta om den heliga Guglielma och den heliga Maddelena från Albrini, som båda i hans ögon kasta en storhetens glans öfver det lilla kapellet. Sankta Guglielma, säger han, var dotter till ingen mindre än konungen af England och gift med själfve konungen af Ungarn. Af ogrundad svartsjuka hade hennes make förskjutit henne, men efter långa mödor och vandringar hade hon slutligen här på Brunateberget funnit sin fristad. Den heliga Maddelena åter hade varit abedissa häruppe, och hennes underverk voro både märkliga och många. Och då man en människoålder efter hennes död öppnat hennes graf, hade hon fortfarande legat, som om hon sofve, och ur grafven hade stigit den härligaste doft af friska rosor.

Till höger om altaret finnes ett litet rum, och där förvarar abbén i ett gammalt valnötsskåp kyrkans dyrbarheter. De äro icke många, en monstrans med några reliker innanför glaset, några gullsömmade mässhakar och ett krucifix, som han själf kallar för silfver, men där mässingen lyser gul i hörnen. Och på en spik i väggen hänger den lilla runda baldakin, som bäres öfver honom själf, då han till en döende bringar den heliga hostian.

Från detta lilla rum leder i själfva kyrkans yttermur en smal gång till prästens bostad. Därinne bor han i två små rum, och då vi slå oss ned hos honom i skymningen, kommer hans gamla hushållerska in öfver stengolfvet i sina träskor och sätter på bordet ett rykande talgljus. Han vet icke stort om, hvad som tilldrager sig ute i världen; här inne och i kyrkan förflyter hans lif. Jag har bjudit honom som min gäst ned till hotellet, men han skakade leende på hufvudet och förklarade, att endast här vore hans plats. Han vet, att jag är en främling från ett land, som han aldrig hört talas om, men han gör mig inga frågor; han vet, att jag är en kättare, men han talar aldrig i religiösa ämnen, blott om drufvorna, som snart skola mogna i täppan utanför hans fönster, och som han hoppas vi skola hjälpa honom att skörda, och om den stackars drottning Margaritha, som är så god och nu så förtviflad, och om kycklingen, som vesslan bet ihjäl.

Och ändock är det med saknad jag omsider tar min hatt och går. Och då han räcker mig sin mjuka högra hand och lägger sin vänstra ofvanpå min högra, känner jag, att jag håller af den lille abbén, hvars lif är så stilla och så ensamt.

Kanhända kommer den lille abbén att en gång omsider dö här vid sin kyrka. Kanhända kommer man om femtio år att då gräfva upp hans kranium och lägga det till de andra bakom gallret i kyrkoväggen. Om då min sonson på sin bröllopsfärd passerar Comosjön, och om han förut af en slump kring ett stycke ost i en hökarebod funnit dessa rader, vill jag, att han ur Comodalen hämtar upp en stor krans af fulla drufvor och späda accasieblad och utanför gallret, genom hvilket hans far som parfvel stirrat in med rysning, hänger den upp med en vidfästad lapp, hvarpå han skrifvit:

»Till den lille abbén.»

BIRGER MÖRNER.

Gösta Florman foto.

EN AMERIKANSK NÄKTERGAL I SVERIGE.

MISS REBECCA MAC KENZIE.

VÅR MUSIKPUBLIK har säkerligen från början af 90-talet i friskt minne den begåfvade sångerskan fröken Augusta Öhrström, numera fru Augusta Öhrström-Renard, hvilken såväl i konsertsalen som från vår främsta lyriska scen gaf oss så många prof på fullödigheten af sin talang.

Ett porträtt jämte biografi af den intagande sångartisten återfinner våra läsare i Idun n:r 3 af 1891 års årgång.

Fru Öhrström-Renard, som under en följd af år vistats i Amerika och där gjort sig ett namn som konsertsångerska, befinner sig nu på en konsertturné i Sverige. Fru Renard åtföljes därvid af en väninna och elev, den i Förenta staterna prisade unga sångerskan miss Rebecca Mac Kenzie, hvars porträtt vi af denna anledning återgifva i dagsnumret.

Miss Mac Kenzie är född af skotska föräldrar och åtnjuter hos den amerikanska publiken stort anseende för sitt utförande af skotska folkvisor. Hon har därför varit själfskrifven deltagarinna vid skottarnes stora sångarfester, vid hvilka endast nationella kompositioner förekomma.

Vid en sådan fest i Ottava (Canada) blef hon föremål för en särskild hyllning af guvernören af Canada, lord Aberdeen.

Men det är ej blott på romanssångens område, som miss Mac Kenzies själfulla röst och temperament gjort sig gällande; hon har därjämte uppträdt i flere operor, bland annat som Margareta i Faust, hvarvid den amerikanska pressen uttalat sig i ampla loford om hennes vårdade sångkonst och tjusande apparition.

Hufvudstadspubliken torde snart bli i tillfälle att stifta bekantskap med den unga amerikanska näktergalen, då fru Öhrström-Renard inom en snar framtid kommer hit med sin lofvande elev. Det torde för öfrigt vara möjligt, att miss Mac Kenzie kommer att låta höra sig från vår operascen.

SKILSMÄSSA. BERÄTTELSE FÖR IDUN AF ELIN AMEEN.

FORTS. FRÅN FÖREG. N:R.

RAGNA KUNDE icke tillkämpa sig ro och trygghet, och hon längtade blott, att sommaren skulle taga slut och att Stern skulle komma och afhämta Marietta. Förr kunde hon icke få lugn, hvarken för sin egen skull eller flickans. Men ännu var man endast i augusti, en solig, klar augusti med vackra dagar och härliga månskenskvällar, kvällar fulla af mystisk trånad och kvalbemängd längtan, kvällar då all tanke dör bort och upplöser sig i ett betagande känslolif, kvällar för drömmar och kärlek, för suckar och kyssar.

Då kom där en dag, då Ragna förstod, att där med ens inträdt en förändring. Kurt reste mindre ofta till staden, men liksom Marietta hade han tagit sig för att göra långa skogspromenader och att svärma i månskenet vid sjön. Aldrig bad han hustrun följa sig, men det hände, att hon gick med ändå. Då var han fåordig och vid ett retligt lynne samt vände snart om och gick hem. Någon gång skymtade Ragna Marietta ljusklädda gestalt inne i skogen eller vid stranden, men hon mötte dem aldrig, utan försvann som en drömsyn. Kurt och Ma-

HULTMANS CACAO

har brutit väg för den svenska Cacaofabrikationen.

Dess absoluta renhet garanteras, men förbrukare däraf uppmanas enträget att vid köp noga tillse, att de verkligen erhålla Hultmans Cacao och icke billigare uppblandade och förfalskade cacaosorter af svensk eller utländsk tillverkning, hvilka ofta utgifvas för Hultmans Cacao.

Partiförsäljning: **Hultmans Fabrikers Filial,** *Riddargatan 10.*

FRÅN NORDISKA SKOLMÖTET I KRISTIANIA: FESTEN PÅ S:T HANSHAUGEN. D:R OTTO ANDERSEN ANFÖR SÅNGEN.
FOTOGRAFI FÖR IDUN AF L. SZACINSKY.

rietta kommo sällan hem samtidigt eller från samma håll, men Ragna var viss om, att de träffat samman, såväl under solmättade dagar som sinnesbetagande månskenskvällar. Hemkomna undveko de hvarandra och växlade blott ett och annat ord.

Spionera på dem gjorde Ragna aldrig, men hon vågade opponera sig mot, att Marietta gick ensam så sent ned åt sjön, men då brusade denna upp och förklarade, att hon alltid gjorde, hvad hon ville, att ingen någonsin nekat henne något, och att Ragna ju kunde skrifva och fråga hennes pappa, så finge hon svar, m. m. i en ström af vredgade, hetsiga ord, uttalade med den ljufvaste, lenaste brytning. Någon gång, när Ragna öppet frågade dem, om de varit ute tillsammans eller hvar de varit, förstod hon, att de ljögo för henne, och hon frågade dem icke mera.

NORDISKA SKOLMÖTETS FÖRHANDLINGSSAL. (BEDEHUSET VID CALMEYERSGADEN.) L. SZACINSKY FOTO.

När Marietta icke var ute, kunde hon sitta i timmar vid pianot och med sin svaga, men behagliga röst sjunga den ena italienska sången efter den andra, och det var alltsammans sånger om kärlek. Kurt kunde då sitta på veranden med en cigarr i munnen och en bok i handen, men Ragna såg, att cigarren var slocknad, och att icke ett blad vändes i boken. Eller också kunde han sitta med den lilla kattungen i sitt knä och smeka dess fina, mjuka päls, tills den

belåtet slöt sina ögon, snurrade ihop sig till ett nystan och smög sig in i de varma, mjuka händerna. Kurt var förtjust i kattungar och barn, och han sörjde öfver, att hans äktenskap var barnlöst. Han tyckte om det som var mjukt och lent att smeka och som smög sig förtroendefullt in till honom. Det gjorde honom så vek och varm, att han kunde fåt tårar i ögonen — till och med om det bara var en kattunge,

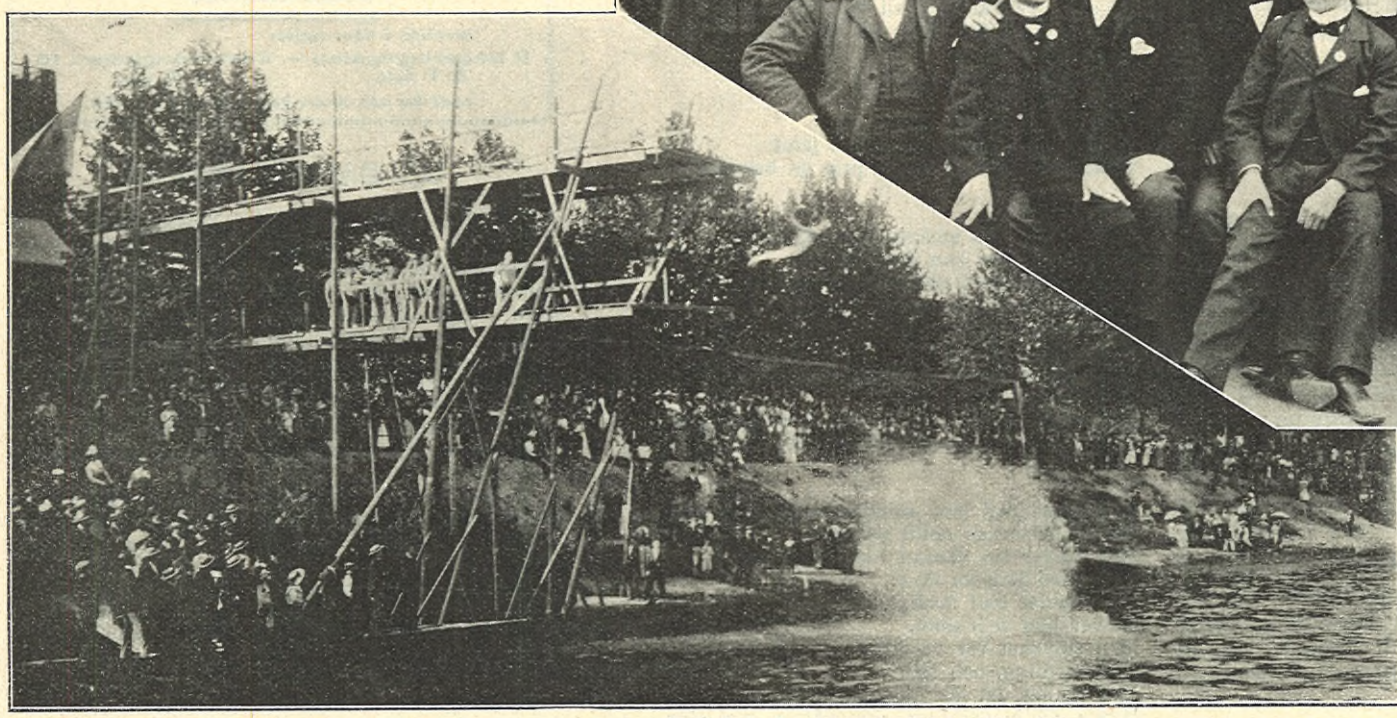

DE SVENSKA SIMMARNE I PARIS. EFTER FÖR IDUN TAGNA FOTOGRAFIER AF ALBIN, PARIS. 1. GRUPPBILD AF DELTAGARNA. 2. FRÅN UPPVISNINGEN VID ASNIÈRES.

som plirade med ögonen och lät höra sitt smekande, kurrande ljud. Ragna däremot brydde sig inte om djur och inte heller mycket om barn. Hon hade aldrig saknat att icke vara mor. Hon hade sitt stora barn att uppfostra, vårda, utveckla, älska, och hennes hjärta behöfde ingen annan känsla, hennes omtanke intet annat föremål.

En dag sade Ragna i en bestämd ton, som inga motsägelser tålde, att nu skulle Kurt resa — han kunde fara till västkusten en månad och samla sig, få nya, friska idéer och komma hem med så mycket ungt och vackert att dikta om. Ragna ville äfven skrifva till Stern och få honom att litet tidigare afhämta Marietta. Detta sade hon Kurt oförbehållsamt, men utan att ingå i något vidare ordande om förhållandena.

Kurts ansikte skiftade färg. Där reste sig något inom honom, något som förut stundom under deras samlif smugit sig fram ur hans själs innersta gömsle, för att städse undertryckas som en första hemlig, brottslig tanke, ett rebelliskt brott gent emot Ragnas makt öfver honom, en gnista, som kunde väcka till lif något, som liknade hat öfver att behärrskas af henne och lyda henne.

Han kastade sitt hufvud tillbaka, mötte med ovanlig fasthet hennes blick och sade:

»Jag reser inte.»

Hon studsade.

»Och hvarför inte?»

»Därför att du befaller mig det, och jag behöfver inte lyda en kvinna — om hon så vore tio gånger min hustru.»

Förvånad, sårad såg hon på honom.

»Du talar som en skolgosse, Kurt — men du vet ju, hvarför du måste resa. Marietta» — här skalf hennes röst något — »Marietta anförtroddes i vår vård, i min vård — hur kan jag stå till svars, om detta fortgår. Men res, Kurt, och när hon sedan är långt ifrån oss, skall det alltsammans dunsta bort — det går så för sådana naturer som hennes — och din.»

Kurt gick af och an på golfvet, såg trumpen och vresig ut, men svarade ingenting.

»Jag vädjar till din heder, Kurt,» fortfor Ragna; »jag tror ännu på den, och du får inte svika min tro...»

Detta grep honom. Det gjorde det alltid, när Ragna vädjade till hans heder. Det på en gång smickrade och rörde honom. Han smälte nu också som ett vax, fick tårar i ögonen, räckte henne sin hand och sade:

»Jag skall resa, Ragna — men, å Ragna, var litet öm och smeksam mot mig — som andra kvinnor...»

Hon lade sina händer på hans axlar och såg med ett allvarligt leende in i hans ansikte.

DE FÖRENADE TRUPPERNAS NYUTNÄMNDE ÖFVERBEFÄLHAFVARE I KINA, GENERALFÄLTMARSKALKEN GREFVE VON WALDERSEE.

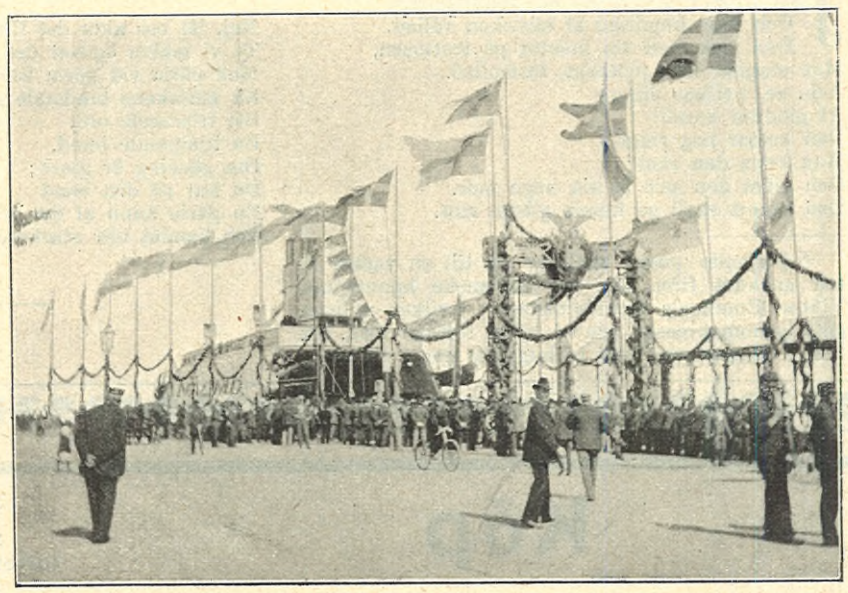

INVIGNINGEN I MALMÖ AF DEN FÖRSTA SVENSKA ÅNGFÄRJAN I ÖRESUND. FOTOGRAFI FÖR IDUN.

FRÅN KRIGSSKÅDEPLATSEN I KINA: »BOXARE».

»Och om jag varit som andra kvinnor, hvad hade det då blifvit af dig, Kurt?» Hon kysste honom, klappade honom på kinden och gick sedan att börja sina förberedelser till hans resa. Han skulle fara in tidigt följande morgon för att uträtta en del i staden. Ragna skulle komma efter med middagsbåten och följa honom ned till nattåget.

*

Ragna såg på sitt ur — nära två timmar till supétiden. Hon gick upp i sängkammaren för att börja packningen och öfverseendet af det, han skulle ha med sig. Inne voro lampor tända i rum och korridorer, men ute var det ett bländande månsken, som göt ett blåskimrande ljus öfver trädgård, blomgård, blommor, stigar och vatten. Ragna stannade ett ögonblick vid ett af fönstren i vestibulen och såg ut.

»En sådan kväll,» tänkte hon, »en kväll att svärma och älska, om man har mera hjärta än förstånd.»

Hon log ett litet bittert, självironiskt leende, men medan hon gick upp för trappan, trängde sig den jublande, segervissa tanken fram: »Han är i alla fall m i n, och det han är, har j a g gjort honom till — han är min tankes tanke, mitt väsens lif!»

När Ragna gick förbi Mariettas dörr, såg hon ljus genom dörrspringan. Hon stannade ett ögonblick och undrade, om hon skulle gå in och tala om för henne, att Kurt stod i begrepp att resa bort; men ju färre scener dess bättre, och ingen visste, hvad den oberäkneliga Marietta kunde finna på...

(Forts.)

KONUNGABARN.*

JAG LÄSTE NYSS om ett konungabarn
Och dess handling af kärleken vållad.
Han gick med sin mentor på trottoarn,
Men stannar helt plötsligt, förtrollad.
Ack, se, hvilken slinga
Af glödröd korall!
Den kostar nog ringa;
Han köpa den skall
Och gifva den se'n åt sin höga mor,
Den säkert skall ge henne glädje stor.

Butikdörrn han öppnar och frågar gladt,
Huru priset på smycket sig ställer.
Hvad får han till svar — ack, hur är det fatt,
Då synbart kuraget han fäller?
I handen han vänder
Sin kassa, rätt klen,
Och pärlbandet sänder
En afskedsblick ren,
När, klar som en blixt, en idé lyser opp
Och besjälar hans drag med ett nyvaknadt hopp.

Om ock han ej mäktar att komma ut
Med att köpa det nu — hela länken,
Så skall den ändock bli hans till slut,
Fast modern får vänta på skänken.
Säg vilja de dela
På bandet — och så,
Då icke det hela
Med ens han kan få —
Af pärlorna lämna ett antal, jämt
Beräknadt just efter det pris de bestämt?

Sen vill han så småningom köpa fler,
Hvartefter han kan dem betala.
Ej alltid — med skälm i blicken han ler —
Som nu hans finanser ä' skrala.
Ett samtycke får han,
Och, lättad på mynt,
Från köpmannen går han,
Men bär på sitt pynt,
Mer stolt än om re'n på sitt änne han bar
Den krona, då ännu tyngde hans far.

Och tiden gled hän, mindre hastigt det gick
Att få pärlornas antal att växa,
Men under sin väntan han också fick
I tålamod lära en läxa.
När bandet blef färdigt,
Så var han re'n man,
Men smycket var värdigt
En drottning, och han
Med ömhet det gaf åt sin älskade mor,
Hvars glädje däröfver, som gåfvan, var stor.

Hon bär det jämt, både nätter och dar,
Ej mer kosteligt smycke hon äger,
Ty skimmer af kärlek hvar pärla har,
Och mer än demanter det väger.
Det skall henne pryda
Till sist, när hon går
Den kallelse lyda,
Som hvar och en får,
Ty ingen skall lösa det kärleksband,
Som knöts utaf sonens trofasta hand.

* * *

Ett konungabarn är ock du och jag,
Och som sådant ansvar vi bära.
Vi glömma dock ofta kärlekens lag
Och hålla vår börd ej i ära.
Så litet vi fått!
Det är icke värdt
Att bruka till godt
Hvad oss blifvit beskärdt;
Vi slösa det bort, som vore det flarn,
Som vore vi icke konungabarn.

Nej, låt oss akta det lilla stort,
Ty vi mäkta endast det ringa,
Med pärla vid pärla tillökas fort
En kärlekens bindande slinga,
Ett tröstande ord,
En hjälpande hand,
Din gärning är gjord;
Du har på ditt band
En pärla ännu af det ädlaste slag,
Och bandet blir starkare dag efter dag.

S. L.

* Följande poem ansluter sig till en vacker liten anekdot från den nye italienske konungens, Viktor Emanuels barndomsdagar, hvilken nyligen gått igenom pressen och så lifligt tilltalat förf., att hon i denna form bedt få hugfästa den i Idun.

HYLIN & Cos
FABRIKSAKTIEBOLAG
KONGL. HOFLEVERANTÖR.
UTSTÄLLNINGSTVÅLAR:
VIOL, HYACINTHE, HÉLIOTROPE, SYRÉN M. FL.
THEA-ROS-PARFYM M. FL.
prisbelönta vid 1897 års utställning med
GULDMEDALJ
Försäljes i våra butiker
8 Regeringsgatan — Vesterlånggatan 16
A. T. 6469. A. T. 2497.
samt hos alla finare parfymhandlare i riket.

UR DAGSKRÖNIKAN.

NORDISKA SKOLMÖTET i Kristiania är nu ett minne blott hos de till nära 6000 personer uppgående deltagarne, men helt visst ett angenämt minne genom den sannt kordiala stämning, som från början till slut präglade mötet och genom de många bekantskaper, som under dessa dagar stiftades af pedagogikens representanter inom de fyra nordiska nationerna. Mötets ledande män voro bl. a. statsrådet W. A. Wexelsen, inspektören vid Kristiania folkskolor, doktor H. A. Ræder, samt rektor Otto Anderssen, en af Kristianias mera framstående skolmän.

Öfver mötets många och för det nordiska folkskoleväsendet viktiga och intressanta förhandlingar har den nordiska dagspressen lämnat utförliga referat. Det är som en komplettering till desamma Idun i sitt dagsnummer meddelar tvänne mötesbilder, den ena framställande en af mötesförhandlingarna i Kalmeyergadens bönhus, den andra återgifvande festen på S:t Hanshaugen det ögonblick, då rektor Otto Anderssen, stående i talarstolen, anför sången.

*

DE SVENSKA PARISERSIMMARNES uppträdande i Seinestaden har ånyo riktat fransmännens uppmärksamhet på Sverige, hvilket föranleder Idun att i sitt dagsnummer presentera för sina läsare de käcke idrottsmännen, som i Seines ej allt för klara vågor gifvit världsstadens publik ett öfvertygande bevis på med hvilken dristighet, kraft och smak simsporten utöfvas i Ultima Thule.

Dagspressens korrespondenter ha redan berättat, hur den franska publiken med oförställd förtjusning åsett våra mästersimmares hopp, dykningar, afklädningar m. m. dylikt, hvadan vi ej behöfva inlåta oss på ytterligare skildringar häraf, utan låta i stället bilderna tala.

I gruppbilden återgifves i den stående raden, räknadt från vänster till höger, hrr K. Möller, E. Haustedt, C. Johansson, E. Eriksson, A. Runström, E. Sjögren, Hj. Johansson, G. v. Segebaden, I. Petterson och A. Johansson, samt i den framför sittande raden, äfvenledes räknadt från vänster till höger, hrr A. Granström, O. Landberg, E. Hagborg, E. Tjäder, H Kjerrgren och E. Lundberg.

Den andra bilden framställer själfva uppvisningen vid Asnières från den provisoriskt uppförda ställningen. Prestationerna försiggingo i strålande solsken och det ögonblick, som uppfångats af vår Paris-fotografs kamera, tyckes, att döma af det rikliga vattenstänket, vara det, då den s. k. skeppargubben trillat i.

*

DEN FÖRSTA SVENSKA ÅNGFÄRJAN i Öresund invigdes härom dagen i Malmö med en fest under svenska järnvägsstyrelsens värdskap.

Det är i våra dagar här hemma godt om fester af olika och mer eller mindre berättigade anledningar, men ångfärjeinvigningen i Malmö tillhör den art af festligheter, hvaråt en hvar odeladt kan skänka sitt erkännande, enär insättandet af en svensk ångfärja på en af Nordens lifligaste trafikleder, Malmö—Köpenhamn, är ett betydelsefullt steg framåt i vårt svenska trafikväsen.

Köp
svart siden!
Begär mönster af vårt garanterade solida siden från 90 öre till 13 kronor pr meter.
Specialitet: **Nyaste sidentyger för brud-, sällskaps-, och promenadtoaletten,** äfven kulörta och hvita.
Vi sälja i Sverige **direkt till privata** och sända de utvalda sidentygerna **tullfritt** och **franko** till bostaden.
Schweizer & Co., Luzern (Schweiz.)
Siden-Export.
(D)

I festen deltog en mängd framstående män såsom civilministern von Krusenstjerna, sjöministern Dyrssen, öfverdirektör Almgren, friherre Beck-Friis o. a. Bland gästerna från Norge och Danmark märktes trafikdirektör Melbye, konseljpresidenten H. Sehestedt, excellensen Juel af Rysensteen m. fl.

Vid middagen, som gafs å Strandpaviljongen i Malmö, hölls högtidstalet af statsrådet von Krusenstjerna, hvilken därvid medels anförande af siffror visade ångfärjetrafikens kolossala utveckling under de gångna åren och betonade, att, då Sveriges geografiska läge stängde den direkta järnvägsförbindelsen med kontinenten, utstakades härigenom för svenska järnvägspolitiken att bygga en järnväg öfver hafven både till Danmark och Tyskland. »Nu skola,» slöt han, »svenska och danska järnvägsstyrelsernas flaggor i förening vaja på vatten, ej afsedda att skilja folken åt, utan att förena dem med hvarandra.»

Den för Iduns räkning tagna bilden från festligheterna, som meddelas i dagsnumret, återgifver den af äreporten smyckade hamnkajen med ångfärjan i bakgrunden.

*

HÄST MED HALMHATT är den nyaste sommarbilden från det stockholmska gatulifvet. I kontinentens större städer, såsom London, Paris m. fl., har det sedan länge varit bruk att medels halmhattar skydda hästarnes hufvuden mot den brännande sommarsolen.

De förflutna veckornas tropiska hetta synes nu äfven ha framkallat bruket af denna hufvudbonad på hästarne äfven hos oss, enligt hvad våra läsare kunna sluta sig till af afbildningen i Iduns dagsnummer af den allra nyaste produkten på modets område: hästhalmhatten.

Alla nyheter på våra gator finna städse tacksamma åskådare, hvadan det är helt naturligt, att den hattbeklädde brunten samlat intresserade iakttagare, där han i sommardagens kvalm passerat Jakobstorg, just som vår ifrigt motivsökande fotograf befann sig där och knäppte honom.

*

DEN LOMBARDISKA JÄRNKRONAN, som genom konung Umbertos död i Monza nu blifvit föremål för mycken uppmärksamhet rundt om i Europa och af hvilken relik Idun i detta nummer meddelar en afbildning, är en af det italienska konungahusets

A. Blomberg foto.

HÄST I HALMHATT.

kostbaraste regalier. Hon består af en 8 cm bred med ädelstenar besatt guldring utan spetsar och har fått sitt namn af en inuti guldringen befintlig smal järnring, hvilken enligt sagan skall vara smidd af en spik från Kristi kors och af den longobardiska prinsessan Teodolinda insatt i kronan.

Kronan användes vid Napoleon I:s kröning. Af kejsaren af Österrike, återlämnades hon år 1866 till konungen af Italien och förvaras sedan dess i Monzas domkyrka.

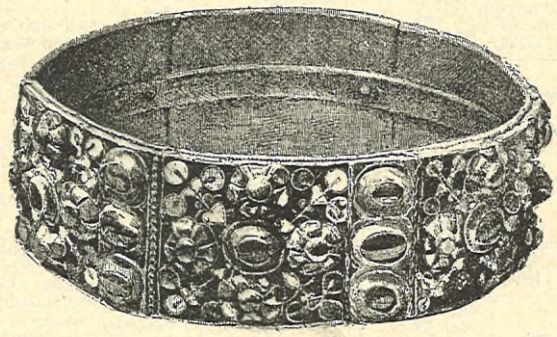

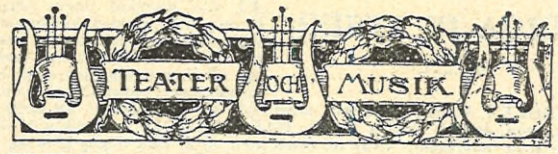

KUNGL. TEATERN inledde i måndags det nya spelåret med uppförandet af Mozarts *Trollflöjten* med delvis ny rollbesättning och äfven i delvis ny dekorativ utstyrsel. Vi torde i ett följande nummer återkomma till ett närmare omnämnande af den intressanta reprisen.

DRAMATISKA TEATERN har äfven vågat trotsa den vackra sommarväderleken och tidigare än eljes återupptagit sin verksamhet. Det första programmet, som gafs den 16 dennes, upptog Strindbergs förträffliga skådespel »Brott och brott».

För öfrigt stå åtskilliga andra repriser af välkända stycken på spellistan, medan nyheterna förberedas.

OLYMPIATEATERN, Stockholms nyaste teater, invigdes sistlidne lördag med uppförandet af en tysk operett, benämnd »Trollkarlen vid Nilen». Den tämligen vulgära produkten, som bäres af äkta tysk varieté-musik, är uppsatt med all önskvärd prakt i fråga om kostymer och dekorationer. Huruvida den yttre utstyrseln emellertid skall förmå öfverskyla innehållets många fadäser och hålla stycket uppe, torde vara tvifvel underkastadt, i all synnerhet som flere af de spelande, exempelvis hr *Salmson* som trollkarlen, genom sitt från all konst fria uppträdande göra det chargerade och otympliga i handlingen ännu otympligare.

Den, som tar afstånd från sin omgifning och genom sin charmanta apparition, vårdade och välljudande sång samt måttfulla spel låter mycket af pjesens brister träda i bakgrunden är fröken *Bidenkap*. Hennes talang är därför värd att tolka bättre uppgifter än den förevarande, och med kännedom om dir. Selanders energi och allvarliga afsikter att förse sin folkteater med verkligt goda folkpjeser såväl på det lyriska som det rent dramatiska området är det sannolikt, att vi framdeles få återknyta bekantskapen med den dugliga artisten i roller af förnämligare kvalitet.

Måhända torde då också hans öfriga sujetter komma att visa sig mera till sin fördel.

Hofjuvelerare
K. ANDERSON
1 Jakobstorg
STOCKHOLM

Damast-siden-klädning kr. 14:40
till högre pris — 12 meter! — porto- och tullfritt tillsändt! Profver omgående, likasä af svart, hvitt och kulört Henneberg-Siden från 65 öre till kr. 16: 60 pr meter.
G. Henneberg, Siden-fabrikant (k. o. k. hofl.) Zürich

Göteborgs Italian-Biscuits och dess öfriga fabrikater anbefalles.

Använd vid Lackning af buteljer Monténs Vaxlack
Finnes hos hrr specerihandlande.

Tandläkare TOM von HALL.
— 15 Stureplan 15. —
Hvard. 10—2, 5—6. Helgd. 10—12.
Allm. Telefon 58 48.

Trädgårds-stakar,
Utställnings-Lyktor,
Pappers- & Glas-Lyktor,
Stort urval!
Billiga priser!
JOSEPH LEJA.

För Nagelvård:
Af
Heinr. Simons, Berlin
verldsberömda
Manicure-Artiklar
finnes lager hos
HERM. MEETHS,
Stockholm och Göteborg.
Prospekter sändas på begäran.

Monteringar
af Läderplastik & Glödritnings- samt träsnideriarbeten fort, väl och billigast hos
OTTO GILLBERG,
ETUI- & PORTFÖLJFABRIK,
Kungl Hofleverantör.
36 Hamngatan, Stockholm.

I Nina von Engeströms väfskola
börjar ny kurs den 6 sept.
»Praktisk väfbok sändes mot efterkraf.

Banyuls Trilles.
Ett aptitgifvande, magstärkande vin, afsedt för konvalescenter och svaga personer i allmänhet. Rekommenderadt af många hrr läkare.
Pris pr butelj kr. 3,50 hos
Högstedt & C:o,
Stockholm, *32 Regeringsgatan.*

Tandläkare Sven Hoffman,
2 B Uplandsgatan, n. b.
Hvardagar 10—3, helgdagar 12—1.
Obs.! Smärtfri behandling. Allm. Tel. 154 37.

Tandläkare Sjöquist
Drottninggatan 68, Stockholm.

Tandläkare G. W. Widfond
Drottningg. 74.
Artific. tänder fr. 2 kr. st., plombering m. m. Rikstel. 27 54.

Kronisk Snufva och Svalgkatarr
behandlas med inre smärtfri massage (med instrument) af
Professor G. Cederschiöld.
Träffas hvardagar 2—4. *Engelbrektsg. 5.*

Frukttorknings-apparater
af bästa konstruktion, i alla storlekar.
Begär priskurant hos
Frænkel & Hedenberg,
GÖTEBORG.
(S. T. A. 010307)

Mustads Taffel-Grädd
är bästa bordssmör.
Nederlag i Stockh. och Gefle hos
Edvard Terserus.

C. O. PETERSSON,
WIRSERUM,
rekommenderar sin tillverkning af alla sorters finare
Ekmöbler.
Illustrerade priskuranter på begäran.
Wirserum i maj 1900.
C. O. PETERSSON.
Rikstelefon & telegrafadress Hultsfred.

Doktor J. Arvedsons Kurs
i Sjukgymnastik, Massage och Pedagogisk gymn. (friskgymnastik)
i hufvudsak lika med Gymnastiska Centralinstitutets kurs för kvinnliga elever.
Kursen är 2-årig med början 1 okt.
Upplysningar och prospekt genom Doktor J. Arvedson, Stockholm.

I Sjukgymnastik och Massage
börjar ny lärokurs den 1 nästk. okt.
Professor G. A. Unman,
Stockholm, *Biblioteksgatan 11.*

Australisk
Kött-Extrakt
»W. Reimers»
— är *bäst* —
Agent C. G. Bäckström,
STOCKHOLM.

Aug. Hoffmann
Kungl. hofleverantör
Pianofabrik
18 Lästmakaregatan 18.
Obs. Instrumenter uthyras.

Undervisning i Linnesömnad.
Enkel, praktisk metod. Vanlig maskin med tillhörande apparater användes. Mönster erhållas. Hvarje kurs (pris 15 kr.) omfattar 1 mån., 2 tim. dagl. Elev syr endast eget arbete. Kurserna börja åter 3 sept.
KARIN EGNER, Styrmansg. 21, 2 tr.
(G. 4248) Riksf. 3580

Kurs i
Sjukgymnastik, Massage
och friskgymnastik, äfven förberedande för Centralinstitutet, från 1 okt. till maj.
Prospekt genom
Doktor O. WIDE, Stockholm.

Agenter.
10 kr. om dagen kan med lätthet förtjänas som agent för en första klassens firma i Stockholm för försäljning af herrtyger och klädningstyger. Elegant profkollektion, låga priser. Svar åtföljda af referenser eller betyg torde insändas till S. Gumælii Annonsbyrå under märket »Lättsålda tyger».

KVINNLIG POSTEXPEDITÖR, som önskar tillbringa september månad i någon trakt af nordliga Tyskland, söker godt ressällskap. Svar: »Sällskap», Skara p. r.

PRIVAT UNDERVISNING.
För täflan med egna barn mottagas en gosse och en flicka (ålder 10 à 15 år) till undervisning i alla elem.-skolans ämnen. Undervisningsvan lärare. Vidare meddelar *Kyrkoherde Öström, Säljansnäs prästgård, Leksand.*

För bouppsättningen!
— Virserums ekmöbler —
Oscar Edv. Ekelunds Snickerifabriks Aktiebolag i Virserum försäljа från nederlag i Stockholm sina tillverkningar af alla slags Ekmöbler, såsom:
Salsmöbler, Herrumsmöbler, Kontorsmöbler, Fantasimöbler
m. m. Beställningar efter ritning och skizz utföras. Egen arkitekt i Stockholm. Priskuranter och fotografier sändas på begäran.
Utställnings- och försäljningslokal:
22 Birger Jarlsgatan 22.
Rikstelefon 5720. Allm. telefon 15500.

LEDIGA PLATSER.

BARNFRÖKEN, kunnig i sömnad, musikalisk, van delt. i husliga bestyr, får plats från 1:sta november. Svar till Snellman, Kristinestad, Finland, med betygsafskrifter, uppgift å löneanspråk samt fotografi. — Fri resa till bestämmelseorten.

ATT gå frun tillhanda önskas en enkel och snäll, bättre flicka, hälst kunnig i matlagning och sömnad samt villig att deltaga i alta inomhus förekommande göromål. Svar med fotografi och lönepretentioner torde sändas under adress »J. H. I.», Bjuråker p. r.

PÅ TANDLÄKARE-ATELIER
erhåller en flicka plats. Utförligt svar till »Ego», Dag. Nyh. kontor, Staden, Stockholm.

LÄRARINNOR, värdinnor, sällskapsdamer, affärs- och hushållsbiträden, barnfröknar, hushållerskor erhålla goda platser genom Norra Inack.-Byrån Mästersamuelsg. 62, Stockholm.

LÄRARINNA.
I läkarefamilj i närheten af Gefle, önskas en duglig, hurtig lärarinna, i allo kompetent att bereda en 8 års gosse till inträde i allmänt läroverk. Insigt i slöjdundervisning önskvärd. Svar åtföljda af betyg, referenser och uppgift om lönevillkor torde, märkt »A, M. L.», inlämnas å S. Gumælii Annonsbyrå, Stockholm.

PÅ EGENDOM finnes nu genast plats för en flicka, som kan biträda i korrespondens och bokhålleri. Fritt vivre samt konstant för månad beroende på duglighet. Svar till »Egendom» under adress S. Gumælii Annonsbyrå, Stockholm. (G. 16 0816)

SOM FÖRESTÅNDARINNA
och associé önskas 25 à 30 års praktiskt duglig dam af familj och kristlig tendens i nyanlagdt medicinskt pensionat i södra Sverige. Benäget svar till »Villa Borghese», under adress S. Gumælii Annonsbyrå, Stockholm. (G. 4531)

PLATS i medio af sept. En fullt frisk, villig, ordentlig och barnbär flicka, något kunnig i matlagning och sömnad, som vill utföra en del lättare kammarsysslor och vara modern behjälplig med vården af två späda barn, erhåller plats på landet. Inga nöjen Den som ej är verkligt barnkär och ordentlig, torde ej göra sig besvär. Betyg från föregående platser nödvändiga. Svar med uppgift på löneanspråk och om möjl. fotografi torde sändas till »Verona», Kalmar p. r.

2:NE HUSJUNGFRUR få förmånliga platser 24 okt. på stor herrgård. Den ena skall vara van att sköta stora bykar, mangling och strykning, den andra kunnig i väfnad. Svar med betyg och fotografi samt lönepretentioner fortast möjligt till »Stor herrgård» under adress S. Gumælii Annonsbyrå, Stockholm.

GÅRDSHUSHÅLLERSKA. Ett enkelt och allvarligt fruntimmer ej under 30 år, erhåller god framtidsplats såsom hushållerska för ett folkkök på större egendom. Som platsen är självständig fordras att den sökande skall vara väl inne i ett landthushålls skötande. Ansökn. och betyg sändas till Stjärnsunds Gård, Askersund.

BILDAD, snäll och anspråkslös flicka, kunnig i handarbete samt villig att hjälpa till med inom hus förefallande göromål och att tillse en 6 års flicka, erhåller plats ½ timmes väg från Stockholm. Rekommendationer önskas. Svar till »D. W.», adress Gumælli Annonsbyrå, Stockholm.

GOD TILLGÅNG å platser för Lärarinnor och hushållskunniga flickor finnes å Nya Inackorderingsbyrån, Brunkebergsgatan 3 B. Etabl. 1887. (G. 4492)

LÄRARINNA. För en enkel och snäll lärarinna, villig att undervisa i musik och språk samt öfriga skolämnen finnes plats ledig i godt hem på landet. Svar till Kvinnliga Platsbyrån, Kyrkogårdsgatan 16, Örebro. Rikstelefon.

FÖR EN FRISK, snäll och arbetssam flicka, finnes plats att biträda husmoder med alla inom ett hem förefallande göromål. Svar, åtföljdt af fotografi, torde innan den 6 sept. insändas till »Tjänsteman», adr Orsa.

ANSPRÅKSLÖS LÄRARINNA, ej under 30 år, van att undervisa minderåriga barn i läsning och musik, samt villig att deltaga i somliga af de husliga göromålen kan få plats hos svensk familj, bosatt i Liverpool. Svar med betyg, referenser, fotografi samt uppgift om löneanspråk till »H. B.», 13 Upper Duke Street, Liverpool.

ANSPRÅKSLÖS, frisk, barnkär och plikttrogen samt ej för ung bättre flicka får plats till hösten i familj på landet att hjälpa frun med barnen samt andra i ett ordentligt hem förekommande göromål. Företräde har den som förut haft dylik plats. Betyg, fotografi och löneanspråk sändes under adress »Bruket», Alsterbro.

KAMMARJUNGFRU. Plats på landet finnes ledig den 24 okt. för en Kammarjungfru, som är ärlig, pålitlig, ordentlig och villig, samt samt skicklig i kläd- och linnesömnad, och annat som inom ett hem kan förekomma. Hon bör vara enkel och anspråkslös, ej begära nöjen, och inte vara för ung. Afskrift af betyg torde sändas till Iduns exp. Stockholm, under adress »S. C. F. R—b»

HUSHÅLLERSKA. Förmånlig plats på stor herrgård finnes ledig den 24 okt. för en pålitlig, mycket skicklig, ordentlig, ärlig, villig, fridsam, hushållerska, som är väl erfaren uti allt hvad till ett stort landthushåll hörer, all slags matlagning, slakt, bak, syltning, inläggningar, enkel väfnad, hönsgård m. m. och fullt kompetent att sköta ett hushåll. Underkokerska och köksa är äfven. Ingen som ej är fullt duglig göre sig besvär. Afskrift af betyg torde sändas till Iduns exp., Stockholm, under adress »S. C. F. R—b».

EN BÄTTRE flicka, van vid landet, kan erhålla plats i höst, för att gå frun till handa med inom hus förefallande sysslor. Ett vänligt bemötande utlofvas, ansedd som tillhörande familjen. Något postgöromål förekommer. Besitter den sökande litet kunnighet i matlagning föredrages detta.

LÄRARINNA önskas i ett enkelt hem, kunnig att uppläsa en 11 års gosse till 3:e klass samt att undervisa en 13 års flicka i musik, handarbete och vanliga skolämnen. Betygsafskrift, lönevillkor, om möjligt fotografi (återsändes) till Fru Edith Larsson, Ucklum, Bohuslän.

LÄRARINNA
för 2:ne 14 års flickor, med goda kunskaper i svenska ämnen, språk och musik, energ., undervisningsvan, godt lynne, får plats i höst. Betygsafskrift jämte fotografi och löneanspråk sändas till Grefvinnan Wachtmeister, St. Lindås, Rånnum. (2119)

FÖR ATT LÄSA med 2:ne barn om 9 à 11 år önskas en för sitt kall intresserad, anspråkslös, språk- och musikkunnig lärarinna. Svar till »Tjänsteman», Gullberg.

EN ANSPRÅKSLÖS, undervisningsvan lärarinna, önskas i hem på landet för att undervisa en 10-årig flicka i vanliga skolämnen, musik och handarbeten. Svar med betygsafskrifter, fotografi samt uppgift på lönepretentioner sändes till »A. W.», Borensberg. (2124)

EN BÄTTRE FLICKA,
som är villig att mot fritt vivre gå frun tillhanda och deltaga uti inomhus förekommande göromål, får plats i bildad familj i mindre stad. Svar till »E. L.», Häggeby p. r. (2129)

KOKERSKA.
En skicklig, ordentlig kokerska får plats instundande 24 oktober i medelstor familj. Lön 200 kr. Svar »Fru S—d», p. r. Upsala. (G. 16281)

Lärarinna.

Plats som guvernant för 2:ne flickor om 11 och 8 års ålder kan till hösten erhållas hos familj, boende i öfre Norrland.

Sökande bör hafva genomgått fullständigt läroverk samt seminariekurs och om möjligt kunna undervisa i musik. Den, som kan tala franska eller engelska äger företräde. Som vistelsen f. n. är på landsbygden, kan den sökande ej påräkna andra nöjen än de, som erbjudas i ett godt hem.

Sökande torde insända betyg, referenser, löneanspråk och fotografi under adress
Fru EVA LUNDGREN, Gellivare.
(S. T. A. 76357)

Sjuksköterska

önskas från och med den 1 nästa november vid försörjningshusets i Söderhamn sjukafdelning. Kontant lön 300 kronor, kost vid föreståndarens bord, eget rum med möbler och sängkläder samt i öfrigt allt fritt. En månads semester hvarje år utan afdrag å lönen. Tre månaders ömsesidig uppsägning.

Ansökningar ställas till Fattigvårdsstyrelsen i Söderhamn, hvars ordförande, Rådmannen Uno Enderstein lämnar närmare upplysningar. (G. 16334)

PLATS att förestå hushållet för ensam person, välsituerad 35 års bildad ungkarl af bättre klassen, erhåller yngre, duglig flicka från godt hem. Svar jämte fotografi under märke »Förtroendeplats», p. r. Engelholm. (S. T. A. 76322)

Sjuksköterskor i Karlstad.

Sedan Stadsfullmäktige i Karlstad den 7 nästlidne juni beslutat att i stadens tjänst anställa 2:ne skolade sjuksköterskor emot en årlig aflöning för hvardera af 800 kronor i ett för allt samt på de villkor i öfrigt. som i nämnda beslut innehållas, får Helsovårdsnämnden härstädes med anledning häraf uppmana kompetente sökande att sina till nämnden ställda och af präst- och tjänstgöringsbetyg samt öfriga intyg, som sökande vill åberopa, åtföljda ansökningar inom den 15 nästa september insända till hälsovårdsnämndens sekreterare, hvilken på begäran öfversänder stadsfullmäktiges ofvanberörda beslut jämte af fullmäktige antagna föreskrifter för sköterskorna.

Karlstad den 30 juli 1900.
(G. 16188) HÄLSOVÅRDSNÄMNDEN.

FÖR i bättre matlagning fullt hemmastadt, stadgadt fruntimmer, med goda rekommendationer, som är villigt sköta hushållet för 2:ne ungkarlar, är plats ledig att tillträda senast den 24 okt om anmälan jämte betyg insändas till Apotekare Leander, Elfkarleö. (2073)

EN ENKEL, af arbete intresserad, omkr. 30 års flicka, kunnig o. villig, önskas i höst till hjälp i stadshushåll o. trädgård. Svar till Direktör Hammar, Skara.

PLATS finnes ledig till hösten hos familj i stad för en kokerska, snäll och villig, med godt lynne och fullt kunnig i matlagning. Äfvenså för en husjungfru, ordentlig, pålitlig, rask och snäll, som äfven skall biträda vid skötande af 2 barn (7 o. 2½ år). Svar med betyg och löneanspråk sändes till »B. af R.», Åsbro. (2169)

EN FAMILJ boende i stad och bestående af två personer, önskas en flicka, ordentlig, snäll och villig, kunnig i matlagning, bakning och öfriga förekommande göromål att såsom ensam sköta hushållet. Svar, rekommendationer och löneanspråk uppgifvas under adress »Sommarbostad», Åsbro.

BARNFRÖKEN. En ej allt för ung, något musikalisk flicka, erhåller god plats i familj att där vara behjälplig med läxläsning och sömnad. Svar till »September», Borås p. r. (2172)

LÄRARINNEPLATSERNA
vid *två* fasta mindre folkskolor samt *en* mellan två stationer flyttande småskola i Sveg sökas hos skolrådet, adr. Sveg, före 15 inst. september. Årslön vid mindre folkskola 375 kr., vid småskolan 350 kr. jemte vedbrand samt bostad i ordentliga skolhus Lästiden f. n. v. 7 månader årligen. Tillträde 1 inst. oktober. Fyra månaders ömsesidig uppsägningstid. Antagen lärarinna erhåller 15 kr. resebidrag.

Sveg, Jämtlands län, 1 aug. 1900.
(G. 16191) SKOLRÅDET.

PLATS finnes för medelålders husl. bättre flicka, att biträda frun med allt, som erfordras för att sköta ett större hushåll, för enadt med affär. Den sökande bör vara kunnig i räkning och ha ordentlig handstil. Egenhändigt svar med rekommendationer och fotografi till »Förtroendeplats», Iduns exp.

EN DUGLIG husjungfru får plats den 24 okt. i ett större hus vid bruk Den sökande bör vara fullt kunnig vid servering, städning och strykning, samt hafva fullgoda betyg och muntliga rekommendationer. Ingen annan göre sig besvär. Svar till »Husa till A.», Iduns exp.

I STÖRRE hus på landet finnes plats den 24 okt. för en skicklig kokerska. Den sökande bör vara fullt kunnig i matlagning och bakning, samt hafva fullgoda betyg och muntliga rekommendationer. Svar till »Brukspatron», Iduns exp.

EN BILDAD, anspråkslös, duglig flicka, kunnig i matlagning, slakt och bakning m. m. och som med ordning och sparsamhet kan sköta ett landthushåll, erhåller plats den 24 okt. på mindre egendom i närheten af Upsala, om svar med betyg, löneanspråk och om möjligt fotografi sändes till »V. M.» Upsala, p. r.

FÖR ETT ÄLDRE, allvarligt fruntimmer, som vill i husmoders ställe åtaga sig sköta ett köpmanshem, finnes plats nu genast. — Ansökan, åtföljd af rekommendationer, insändes i bref märkt »T». poste restante, Christianstad.

Föreståndarinneplatserna

vid de nybildade aktiebolagen

Landskrona Ångkök och Landskrona Tvättinrättning

ledigförklaras härmed att tillträdas i november eller december 1900. Föreståndarinnan för ångköket, hvarmed kaférörelse blir förenad, skall vara fullt hemmastadd i alla därvid förekommande göromål och i varu kännedom samt under ledning af styrelsens verkställande ledamot uppgöra utspisningsstaterna. Lönen är 600 kronor jemte fri bostad och kost.

Föreståndarinnan för tvättinrättningen skall kunna sjelfständigt sköta en modern ångtvätt- och strykinrättning, med hvilken kemisk tvätt framdeles kommer att förenas. Lönen är 500 kronor jemte fri bostad och kost. Ansökningar med betygsafskrifter skola före den 5 september 1900 insändas till fanjunkare S. A. Dencker i Landskrona hvilken lämnar de upplysningar i öfrigt, som önskas.

PLATSSÖKANDE

PLATS önskar lärarinna, med undervisningsvana i alla ämnen, språk, musik, handarb. Energisk, glad, godt sätt med barn. Svar »Stor plikttrohet», adr. S. Gumælii Annonsbyrå, Stockholm.

BILDAD, anspråkslös, duglig och arbetsam flicka, söker plats Kunnig i matl., bakn., syltn., sömnad. Ordentlig och samvetsgrann. Svar »Glad och hurtig» under adr. S. Gumælii Annonsbyrå, Sthlm.

17-ÅRIG FLICKA, som genomgått 8-kl. läroverk och är kunnig i musik, söker guvernantsplats. Svar med upppgift å lön till »Stina», Helsinborg p. r.

EN UNG FRANSYSKA af god familj med bästa referenser, kunnig i engelska språket önskar plats i fin svensk familj där ungdom fins, hälst i stad, i och för utbyte af språkstudier samt som sällskap Vid betalning fästes intet afseende blott på trefnad och omvårdnad. Svar till »M. F. N:o 462», Grande poste, Havre (France).

VÄRDINNEPLATS
i godt, respektabelt hem där barn finnas, sökes af bildad dam med de bästa referenser. Svar till »Ordning och trefnad, Iduns exp., Stockholm.

PLATS såsom husföreståndarinna eller som fruns hjälpreda i ett bättre hem önskas af ung, bildad flicka, kunnig i matlagning och van vid husliga göromål. Svar inom 8 dagar till »23 år»», Jemshög p. r.

I ANLEDNING af dödsfall söker medelålders fruntimmer plats som sällskap och hjälp hos äldre herre eller dam. Skicklig i allt som hörer till ett hushålls skötande Svar till »Pålitlig», Vestervik p. r.

I GODT, vänligt hem, söker anspråkslöst bättre fruntimmer plats att gå frun tillhanda samt om så önskas ha tillsyn till barn. Har i flera år innehaft dylik plats samt äfven förestått mindre hushåll, Goda betyg Svar till »Hushållsbiträde», Iduns exp., Sthlm.

18-ÅRIG FLICKA, som med goda betyg genomgått 8 klassigt läroverk och fortsättnisgskurs, önskar till hösten plats för att undervisa minderåriga barn. Svar till »X 18», Jönköping p. r.

EN UNG NORRLÄNDSKA
önskar öfver vintern plats mot fritt vivre i ämbetsmannafamilj eller annan bättre familj i mellersta Sverige. Svar till »Familjemedlem», Långsele.

INFÖDD engelsk dam (från London) önskar plats i svensk familj från 1:a sept. att tala engelska. Hälst familj där icke minderåriga barn finnas. Vidare genom korrespondens med »B.», Hafsvik, Ljungskile

EN UNG, anspråkslös flicka, 24 år, önska instundande höst blifva mottagen uti en aktningsvärd, bildad familj uti stad eller på landet. Hon är kunnig uti vanlig matlagning, handarbeten och husliga göromål i allmänbet samt villig deltaga däruti eller utöfva tillsyn däröfver. Hon önskar framför allt ett godt hem och att blifva betraktad såsom medlem af familjen. Å lön fästes mindre afseende. Svar, innehållande alla nödiga upplysningar torde ju förr desto hällre insändas till »Godt hem», adress Gumælii Annonsbyrå. Göteborg.

UNG FLICKA från landet, söker plats i bättre familj, att gå frun tillhanda. Svar emotses tacksamt till »Ella 18 år», Ervalla.

EN 19-årig flicka, som är van att vara husmoder behjälplig med allaf ett hushåll förekommande göromål, där ingen tjänarinna finnes, önskar liknande plats i ett godt, allvarligt hem. Svar till »K. T. 19 år», p. r. Norrköping.

PLATS i familj önskas af en ung flicka att få deltaga i förekommande arbeten inom hemmet. Skyndsamt svar till »Villig», Iduns exp., Stockholm.

BILDAD flicka söker plats. Kunnig i alla hushållsgöromål såsom matlagning, bakning, sömnad, handarbeten m, m. Ordentlig, rask. Svar »Idog», Iduns exp. f. v b

SVENSK SJUKSKÖTERSKA, examinerad, som flytande talar engelska, tyska, franska och italienska, önskar anställning hos patient, som ämnar tillbringa vintern i södern. Närmare upplysningar meddelas beträget af *Kongl. Svenska och Norska General-Konsulatet i Genua.*

TILL instundande höst önskar en 18-årig flicka, som genomgått 8 klassigt läroverk, därtill har ett års undervisningsvana, plats i bättre familj på landet, dock ej för långt från stad för att undervisa några minderåriga barn i de vanliga skolämnena samt om så fordras i spelning. Svar till »S. D.», Habo p. r.

Påf d. Bloms Inackords-Byrå

finnes alltid att tillgå ***Lärarinnor, Värdinnor, Barnfröknar*** samt ***Flickor att gå frun tillhanda*** m. m. Drottninggatan 38. Kl. 11—3.
Fru E. Planius.

I PRÄSTGÅRD eller annan bättre familj i Vestmanland eller omnäjd, önskar en ung och glad norrländska plats öfver vintern, som sällskap och hjälp åt frun, mot fritt vivre. Svar till »Familjemedlem», Hammarstrand p. r. (2113)

GÅ EJ FÖRBI DETTA!
Allvarlig, bildad och musikalisk flicka med vana att undervisa, äfven kunnig uti husliga göromål m. m., söker plats såsom lärarinna för minderåriga barn eller ock som hjälpreda i godt hem. Svar till »Stilla hem» under adress S. Gumælii Annonsb., Sthlm.

SOM VÄRDINNA beder medelålders, bildad flicka få sysselsättning i litet, godt hem. Kunnig i allt hvad till ett hushålls skötande hörer, språk och musik. Rekom. föreles. Svar till »Oberoende», Iduns exp., Stockholm. (2075)

KVINNL. SJUKGYMNAST
med goda rekom. önskar plats i familj på landet eller i stad. Svar »Massage Aug.», Iduns exp.

EN 33-ÅRIG prästdotter, anspråkslös, mycket barnkär och undervisningsvan, önskar med det snaraste plats som lärarinna för mindre barn, hälst nybörjare, i läsning, musik och handarbete, samt biträda med skrifgöromål. Lön 100 kronor och fri resa. Svar till »Ellen, Väderstad, Östergötland.

EN FLICKA, kunnig i sömnad, önskar plats den nu instundande 24 okt. som kammarjungfru i bättre familj. Små pretentioner. Svar i bref afvaktas före den 15 sept., till »Platssökande», Södra Munaryd.

Wanted
situation as Governess — English, French (diplomée), German, advanced music (performed) drawing and needlework. Salary £ 50
Also
situation as Nursery Governess. — French, English etc. Salary £ 40. Apply Miss Kenny, Freemantle House, Hill, Southampton, England.

Värdinna!

En bättre, anspråkslös flicka söker plats i enkemans hem. Eger vana att med sparsamhet och ordning sköta och förestå hemmet. Praktisk, duglig. Gladt lynne. Svar till »Hösten 1900».
Tidn. Hallands Expedition,
(G. 16155) Halmstad.

SKICKLIG LÄRARINNA, musikalisk o. undervisningsvan, önskar till hösten plats. Har flera år vistats utrikes i och för språkstudier. Fina referenser. Svar till A. L. Hötorget p. r. Stockholm.

Plats som lärarinna i god familj önskas i höst af ung flicka som med utmärkta betyg genomgått 8-klassigt läroverk. Något undervisningsvan. Svar till »I. L» Nya Vermlands-Tidningen, Karlstad.

En ung anspråkslös flicka önskar till hösten plats i god familj för att deltaga i allt arbete som förekommer i ett hem. Svar märkt »E. E» emotses tacksamt under adress: Nerikes Allehanda, Örebro.

PLATS ÖNSKAS i stad eller på landet i en prästgård eller på en herregård af en ung flicka, som genomgått hushållsskola i Stockholm samt slöjdskola. Plats har innehafts förut. På lön fästes intet afseende. Svar så fort möjligt torde sändas till »W. K». Helsingborg p. r.

EN BILDAD FLICKA
van vid skrifgöromål, önskar till hösten plats som biträde helst i någon häradshöfding-, kronofogde- eller häradsskrifvarefamilj. Goda rek. Svar till »22 år» Söderfors.

Plats som husföreståndarinna hos enkling eller ungkarl, helst i prestgård, eller ock som hushållsfröken sökes till 24 okt. af bildad, frisk, duglig och ordentlig 33 års flicka. Om barn finnas i hemmet, villig att med kärlek och allvar åtaga sig dem. Goda betyg. Svar till »Agnes», Ersta, Stockholm

EN UNG FLICKA af god familj önskar den 1 nov. inackordering å större landtegendom i mellersta Sverige, där ungdom och umgänge finnes och tillfälle gifves att lära sig hushåll. Svar till »1900», Hedemora p. r.

INACKORDERING önskas för en nittonårig, musikalisk flicka i ett ansedt hem, där hon kan komma i tillfälle lära sig husliga sysslor. Svar afvaktar »Lisa», Lagan p. r.

Inackordering.

Några unga damer önska ett godt hem för vintern. Svar till "Reela", Iduns exp.

TILLFÄLLE till god inackordering och undervisning i vanliga skolämnen eller ock i en kurs. anlagd med hänsyn till framtida praktisk verksamhet, finnes från början af september för en **välartad** 13 à 14 års gosse under 1 à 2 års tid i naturskön trakt i sydöstra Dalarne. Jämnårig kamrat finnes. Lätta kommunikationer. Rikst. Ref. önskas och gifvas. Svar till Komminister V. Hellström, Bredgrind.

GOD INACKORDERING i bättre familj kunna några unga flickor erhålla. Tillfälle att tala engelska och tyska. Mycket centralt läge på nedre Norrmalm. Svar till »Ett hem», Iduns exp. (2204)

EN SKOLGOSSE eller flicka kan få inackordering i apotekarefamilj. Döbelnsgatan 5, 1 tr., Stockholm.

I STILLA sommarhem i vacker trakt, erbjudes bildad, enkel flicka inackordering för 40 kr. pr månad. Svar till »M. S.», Åby, p. r.

Inackordering i prästfamilj önskas.

En flicka i konfirmationsåldern, som genomgått sex klasser vid elementarläroverk, önskas inackorderad i prästfamilj i Södra Sverige, der hon kan beredas till sin konfirmation och samtidigt erhålla undervisning i vanliga skolämnen samt språk och musik.

Svar med prisuppgift torde snarast insändas under »Konfirmand 1900—1901» Sydsvenska Dagbladet Snällposten, Malmö.

ETT PAR MINDRE skolgossar kunna få inackord. i godt hem i Vasastaden. Soligt rum. Tillsyn öfver läxläsningen af lärarinna. Moderat pris. Svar till »Moderlig omvårdnad», Tidningskontoret Observatoriegatan 8, Sthlm.

GODT HEM.
Ung dam, vid bank, önskar hos familj eller ensam äldre dam finna ett hem. Är villig mot *billig* inackordering läsa högt, vara till sällskap och nytta om aftnarne. Referenser lämnas. Svar till »S.», Iduns exp.

DALARNE.
God och treflig inackordering för längre eller kortare tid kan erhållas i Persborgs Pensionat, Rättvik. Härligt läge med utsikt öfver Siljan. Varma och kalla bad. Utmärkta velocipedvägar. Prospekt sändes på begäran. (2108)

Inackordering.

I en prästgård i Östergötland, nära Kolmården, mottagas under vintern några unga flickor att jämte egen dotter konfirmeras. Närmare meddelar Kyrkoherde G. Nyrén, adress Kvillinge, Åby. (2106)

GOD INACKORDERING i ämbetsmanna-familj i Stockholm finnes för en högst 14 års gosse, som vill dela rum med en något äldre sådan, hvilken f. n. genomgår Schartaus Handelsinstitut. Pris 75 kr. i månaden i ett för allt. Närmare upplysningar lämnas genom Stockholms Uthyrningsbyrå, Norrlandsgatan 28, 1 tr., Stockholm. Öfverstinnan Thulstrup. (G. 100609)

Sjökadettaspiranter.
Uti officersfamilj i Stockholm erbjudes förstklassig inackordering åt 2:ne välartade ynglingar af god familj, hvilka i höst ämna börja *förberedande sjökrigsskolan*.
Bostad invid Stureplanen. Svar till »Inackordering 1900—1901» torde sändas till S. Gumælii Annonsbyrå, Stockholm. (G. 4159)

Å DET cirka 700 fot öfver hafvet naturskönt belägna säteriet *Handbynäs* mottages inackordering.
Handbynäs pr Sexdrega.
(2084) WILH. HELLBERG.

Hel inackordering

önskas i Stockholm från midten af sept. eller 1 okt. i en treflig, bildad familj, helst där inga andra inackorderingar finnas, af en ung bildad flicka, som genom dödsfall fått sitt hem upplöst. Vill betraktas som medlem af familjen. Önskar medföra egna möbler. Svar till »22 år», Iduns exp. f. v. b. (2103)

GOD INACKORDERING
med trefligt, eget hem, ej för långt från Schartaus Handelsinstitut, önskar en ung flicka. Svar till Fru Selma Bergman, Stora Badstugatan n:r 70, 2 tr., Stockholm. (G. 100573)

Goda inackorderingshem
i Stockholm, nu och till hösten, finnas anmälda. Bref besvaras med omgående. *Stockholms Uthyrningsbyrå*, Norrlandsgatan 28, 1 tr. Kl. 11—4.
(G. 99877) Öfverstinnan Thulstrup.

EN SKOLYNGLING kan få helinackordering och, om så önskas, hjälp med läxläsning i lärarefamilj i Strengnäs. Närmare af Ekvall, Stortorget 5. (2128)

I prästhus på landet

nära Lund mottagas nästk. 1 sept., till inackordering och täflan med en 8 och en 10 års flicka, tvänne flickor vid samma ålder. Undervisn. i vanl. skolämnen, språk, musik och handarbeten under mycket dugande lärarinnas ledning. God, moderlig vård.
Referens: Domprosten Eklund i Lund.
Reflekterande härå kunna ock vända sig till Kyrkoherde Vilh. Lindskog, adress Örtofta. (S. T. M. 53273)

HUSHÅLLSSKOLA.
I ett godt hem, beläget vid foten af Omberg i ovanligt naturskön trakt med dagliga järnvägs- och ångbåts-kommunikationer, kunna unga flickor erhålla grundlig undervisning i allt, som hör till skötandet af ett väl ordnadt hushåll, samt finare och enklare handarbeten jämte konstväfnad. Kursen börjar den 15 oktober och slutar 1 maj. De bästa ref. kunna erhållas Pris 70 kr. i månaden. Närmare underr. af Fru Eda Rhenström, Alvastra.

I MINDRE officersfamilj i Vermland å naturskönt landställe, nära stad och invid jernvägsstation, emottages i höst mot billig afgift en ung bildad flicka af god familj, som skulle önska grundligt lära sig hushållet under insiktsfull ledning. Svar till »Hemtrefnad», Sv. Telegrambyråns Annonsafd., Stockholm.

Eleganta visitkort
å
Iduns Kungl. Hofboktryckeri
12 Stora Vattugatan 12.

M:lle Maria Nilssons Mode-atelier

1 Rue Troyon
PARIS
anbefaller sig hos den svenska damvärlden. Parissnitt. Moderata priser. Rekommendationer från Parisaristokratien, främlingskolonien i Paris och kunder i Sverige.

PARIS.

Rum med 1 eller 2 sängar nära utställningen. Moderata priser. Madame Douvet, 188 bis Boulevard Pereire. (2116)

Högsta elegans och snabbhet. Direkta vagnar. Restaurantvagnar Sofvagnar. Endast en tullbehandling. Direkt anslutning i Berlin till Centraleuropa.

Kontinentrouten TRELLEBORG—SASSNITZ
2 turer dagligen i hvardera riktningen.
Vidare meddela: Stockholms Resebureau, Stockholm; Göteborgs Resebureau, Göteborg och Kontinentkontoret, Trelleborg.

JOH. LUNDSTRÖM & C:o.

Stenkol, Cokes,
1:a maskinkrossad **Anthracit,**
bästa bränsle för **illuminationskaminer** och **värmenecessärer.**
Carré-Briketter
för kokspislar, kakelugnar, strykugnar m. m.
Allm. tel. 22 88. Kontor: *22 Skeppsbron 22.* Rikstelefon 427.
Allm. tel. 60 19. Försäljning: *5 Strandvägen 5.* Rikstelefon 22 20.
Allm. tel. 61 98. Filial: *1 Parmmätaregatan 1.* Rikstelefon 26 12.

Kungl. Hofboktryckeriet
Iduns Tryckeri Aktiebolag

BOKTRYCKERI, LITHOGRAFI och KEMIGRAFISK ANSTALT

Utför allt slags tryck för såväl affärsmän som privatpersoner.

Ferm expedition. Förstklassigt arbete. Moderata priser.

Guldmedalj vid Parisutställningen

har tillerkänts

Bjurholms Porter.

Vanprydande hårväxt och skäggstrån i ansiktet utrotas fullständigt för alltid genom behandling med **Rhusmia.** Garanteras smärtfritt och mycket välgörande för huden.
Bruksanvisning följer.
Erhålles fraktfritt mot 1,20 i frimärken eller postförskott *Adrians Tekn. Fabrik, Åstorp.* Andra för huden skadliga och värdelösa efterapningar varnas.

Örebro 1-öres KEX

till kaffe och te.

MACK'S
Fabriks-Märke.
PYRAMID-
Glans-Stärkelse
erkändt bästa i handeln.
Fås öfverallt i Paketer à 10, 20 & 50 öre.
H. Mack (Fabr. af Mack's Dubbel-Stärkelse) Ulm v. D.

BRAND
FÖRSÄKRINGS AKTIEBOLAGET
FENIX
JAKOBSTORG

Fru Örns Atelier,

STOCKHOLM,
19 Tunnelgatan 19.
Specialité: Kappor, Promenadkostymer, Brudutstyrslar.
Londoner-, Pariser-, Wiener-mode.
Elegant. Välkändt.

Bästa Syltgrytor

Ankarsrums prisbelönta emaljgrytor
hos hrr järnhandlare och i bosättningsmagasin samt i parti hos
CARL STRÖM,
Vasagatan 4, Stockholm.

O. A. Nilssons Advokatbyrå

Innehafvare:
O. A. Nilsson, Arthur Rockström,
Hofrätts e. o. notarier.
38 Stora Nygatan 38.
Allm. Tel. 21 57. Rikstel. 24 08.
Kontorstid 9 f. m.—4 e. m. Årsackord på förmånliga vilkor. Engelska och tyska talas. (S. T. A. 64263)

Metallfabriksaktiebolaget
C. C. SPORRONG & C:o
23 Regeringsgatan 23
STOCKHOLM
Utför: förgyllning, försilfring, förnickling samt renovering af antika och moderna metallarbeten.

Bästa Syltsocker.

Tanto Bitkross

(Hushålls-Socker)
finnes till salu hos de flesta Herrar Specerihandlande i Stockholm och Landsorten. (S. T. A. 74708)

LIEBIG Company's
KÖTT-EXTRAKT

Endast äkta
när hvarje burk bär namnteckning
Drygast, därför billigast.
J. v. Liebig
i blått tryck.

En gros endast hos bolagets korrespondenter för Sverige
OTTO DAHLSTRÖM & Co., STOCKHOLM.
(S. T. A. 68543)

Malmö Best Patent

är det bästa hvetemjölet såväl till hushållsbruk som för bagare.
Tillverkas uteslutande af
Malmö Stora Valskvarn. (C)

Hållbaraste

äro

Äkta Ryska Galoscher

Petersburgs-fabrikatet

därför äfven
billigaste.
Partiförsäljare:
Obs.! *Röda triangeln.* Galoschimportbolaget, Stockholm.

Grund. 1890
Begär **prospekt!** — *Fullständigt Handelsläroverk.* *Erkändt* **bästa** o. **mest praktiska** lärosystem. — **Nya elever** mottagas *dagl.*
Björstedtska Skrif-, Språk- & Handels-Institutet,
Allm. Tel. 120 58, *Stockholm, Smålandsgat.* ***31 B.*** *Särskilda fackafdeln. Termins-, Kontors-,* o. *Handelskurser* samt undervisn. i enskilda ämnen. *För* **platser** medverkas.

Ärade Föräldrar.

»Allenburys» Food lämnar full ersättning för modersmjölken. Det är framställdt med fäst afseende på barnets utveckling och matsmältningsförmåga och då barnet efter, som det växer, behöfver kraftigare näring förekommer detta Food i 3 serier nämligen:
N:o 1 afsedt från födelsen till 3 månaders ålder.
N:o 2 afsedt från 3 till 6 månaders ålder.
N:o 3 (Malted Food) från 6 månaders ålder, äfvensom för svaga och af dålig mage lidande personer.
Säljes på apoteken samt i hvarje välsorterad speceri- och delikatess-affär i riket.
I parti genom A. W. HELAND, Norrköping, Rikstelefon 11 91, och ADOLF AHLGREN, Gefle, Rikstelefon 11 65. (G. 98528)

Gahnelit
för munnens, svalgets och hudens m. m. vård
tillverkas under kontroll af professor CARL SUNDBERG.
Öfverfettad
Gahnelit-tvål.
Ny, pillerad tvål,
gör huden fin och mjuk.

KÖKSALMANACK

Redigerad af MATHIOLA.

FÖRSLAG TILL MATORDNING FÖR VECKAN 26 AUG.—1 SEPT.

Söndag: Blomkålspuré; stekt helgeflundra med potatis och brynt smör; kronärtskockor med hvit sås; stekt ungfågel; glacepudding.

Måndag: Soppa på gäddklimp; kallskuren oxstek med sparrisbönor.

Tisdag: Pepparrotsgädda med potatis; risgröt med rödt vinbärssylt.

Onsdag: Fylld kalfbog med brynta moröttter; filmjölk.

Torsdag: Grönsoppa; fruktkaka.

Fredag: Fårstek med pressgurkor: vinkallskål med skorpor.

Lördag: Hotchpotch-soppa; spritärter med bräckt skinka.

RECEPT:

Blomkålspuré: Blomkål kokas, och spadet tillvaratages; en del af blomkålen skäres i klyftor och sedan läggas i soppan. Smör och mjöl fräsas ljust och spädes med kalfbuljong och så mycket af spadet, hvari blomkålen kokat, som kan vara behöfligt. Soppan kan afredas med ägg och grädde, om man så vill. men är ganska god ändå. Blomkålsklyftorna iläggas och få ett uppkok. Serveras med rostadt bröd.

Sås till kronärtskockorna: 3 äggulor och en tesked mjöl röras öfver elden med hälften vatten. hälften vin till behöflig kvantitet sås, kryddas efter behag med salt och peppar, eller socker och muskottblomma och när den kokar upp, blandar man däri litet i sänder. 125 gr. till skum rördt smör jämte några droppar citronsaft.

Glacepudding: Man slår 6 ägghvitor till hårdt skum, blandar det med 200 gr. socker och något mera än hälften af denna massa stryker man i porslinsform, som tål lindrig ugnsvärme. Detta skall gräddas i svag värme och får sedan stå att blifva alldeles kall. Nu lägger man vaniljglace i puddingen, slår återstoden af äggskummet på glacen och far med glödande eldskyffel däröfver, tills marengen blifver något stadgad och ljusgul till färgen. Garneras med sylt eller inlagd frukt.

Soppa med gräddklimp: Köttet af en bra nog stor gädda lossas från benen, sönderstötes och drifves genom ett såll. På hufvudet och benen af fisken kokas stark buljong och däraf tages 100 gr. som blandas med fisken jämte 75 gr. smör, inkråmet af en hvetesemla, peppar, salt och en nypa rifven muskot. Detta knådas väl med fisken och 4 äggulor tillsättas. Häraf göras små klimpar, som kokas i vatten, och då de äro färdiga, läggas i soppskålen. 3 liter fiskbuljong, kokad med rötter och litet lök, uppkokas och slås öfver klimparne.

Fruktkaka: En med smör smord form beklädes med i mjölk doppade hvetebrödsskifvor. Hvarftals med kokt eller inlagd frukt, sylt eller marmelad nedläggas sådana skifvor, tills formen blir full. Öfversta hvarfvet skall vara bröd. Äggstadning slås öfver och kakan gräddas i ugnen. Kan uppstjälpas: ätes med vaniljsås.

Sparrisbönor äro ett slags brytbönor, som, om de tagas späda, gifva en rätt god ersättning för de franska »haricots vert». De kokas i vatten eller buljong tills de blifva mjuka, då de uppsilas och få stå en stund och puttra i smör, utspädt med helt litet af spadet, så litet att det ej är någon sås på bönorna, utan de skola vara liksom blott fuktade af smöret och spadet.

Kongl. Hofleverantör
Winborgs
Ättika
FABRIKS-MÄRKE
Senap
Ättiksprit
på flaskor för utspädning

FRÅGOR

ENHVAR af Iduns läsarinnor äger att å denna afdelning framställa förfrågningar rörande husliga eller andra angelägenheter till besvarande af läsekretsen. Äro frågorna af den art, att de rätteligen höra hemma i annonsafdelningen, intagas de dock icke.

N:r 771. Vill någon säga mig, hvartill gethår kan användas? Jag har flere vackra, hvita, långhåriga getter och skulle gärna vilja bereda mig någon nytta af deras ragg. låta väfva något, eller, om detta icke låter sig göra, sälja den — i så fall. till hvem?

Carlito.

N:r 772. Kan »Klen landtfru» eller någon annan säga mig. i hvilka tidningar det står om doktor Williams piller, eller hvarest i Sverige dessa piller finnas att köpa?

Madame E.

N:r 773. Hvem är Gustaf Lindgren, som skrifvit Ett år i Italien? Månne arkitekt?

Karla Rönne.

N:r 774. Skulle någon vilja upplysa en flicka från landet om, hur hon på det mest praktiska sätt skall utbilda sig till hotellföreståndarinna? Har gått igenom hushållsskola, men därmed kan väl ej vara nog?

Matmänniska.

N:r 775. Finnes någon fabrik, helst i Upsala, där elever mottagas i kakelmålning, och kan arbete sedan erhållas vid densamma?

19-åringen.

N:r 776. Vill någon gifva mig upplysning om hur det tillgår att måla med oljefärg på siden, linne o. d.?

Hanni.

N:r 777. Hvar kunna ord och musik erhållas till den vackra folkvisan, som börjar med orden: I glädje och smärta du är mig så kär, dig älskar mitt hjärta båd' fjärran och när?

Stintan.

N:r 778. Kan någon godhetsfullt upplysa om det finns något säkert medel emot myror i trädgårdar och boningsrum. I synnerhet i rummen bli de outhärdliga, ty de söka upp allt som är sött, äfven om det är inlåst i skåp och och väl inknutet i tygpåsar. Dadlar. bakelser, socker allt är dem behagligt till värdinnans fasa.

En finsk husmor.

N:r 779. Ber härmed att få några uppgifter om alkoholisthemmet Eolshäll. Är det privat, hur stor afgiften. och hur är adr. samt föreståndarens namn? Har en anhörig, som genom sjukdom (sömnlöshet) börjat dricka och nu af båda orsakerna är alldeles förstörd. Vill nu fråga, om han, som på sätt och vis är sinnessjuk, dock icke så, att han kan intagas på hospital, emedan han, om han icke drack, kunde skötas i hemmet, mottages på Eolshäll. Vore äfven tacksam att få upplysningar om andra alkoholisthem.

Anhörig.

N:r 780. Hvar finnes inom Skåne, Halland eller Blekinge en väl renommerad hushållsskola eller pensionat, där elever mottagas under kortare tid 3—6 månader?

Maja X.

N:r 781. Kan någon lämna upplysning om ett säkert hjälpmedel att få bort fräknar?

Charlotte.

N:r 782. Frågas, hvar man kan få lära till kapptillskärerska och hvad en sådan kurs kostar?

Else B.

N:r 783. Kan någon af Iduns ärade läsarinnor upplysa mig om hvad som erfordras för att vinna inträde vid »Röda korset»? Är någon särskild ålder angifven, och hvilken? Till hvem bör man vända sig för närmare upplysningar?

Blifvande sjuksköterska.

N:r 784. Hvilket gymnastikinstitut anses i allmänhet för det bästa och mest rekommenderande? Existerar Liedbäcks institut för närvarande? Om man går genom d:r Arvedssons tvååriga kurs, har man då lättare att få plats, än om man genomgår ettårig kurs? Erhålla de flesta, som genomgått dylika institut, platser?

Norrländska.

BARNÄNGENS
antiseptiska
Vademecum.
Nutidens yppersta * * * toalettmedel.
Oskadligt. Välsmakande. Äger största antiseptiska värde. Är mångsidigast gagneligt. Blir i längden billigast.

N:r 785. Bland svaren i Idun af den 9 Juni d. å. finnes en signatur »S—m», som synes vara myntkännare. Undertecknad, som innehar 2:ne 25-öringar af år 1856 och 1858, vore tacksam få upplysningar om värdet på detsamma.

G. S.

N:r 786. Hvad skall man göra för refflade naglar?

Kirsti.

N:r 787. Hvar fås fru Ekenstams skorpor och pepparkakor för svaga barn?

Prenumerant i Borås.

N:r 788. Ville någon gifva oss orden till sången »Jag sjunger likt en sparf i linden».

Nina och Dolly.

N:r 789. Önskas en god sof- och matordning för min tvååriga son.

Sara.

N:r 790. Kan »Moster Emma» eller någon annan säga mig hos hvilken jag kan få nytt gummi å rullarne på en vridmaskin. Kan sådant erhållas eller måste man köpa nya rullar?

Husmoder.

N:r 791. Blir atlas vackert att färga. och krymper det ej? I så fall, hvar skall jag låta färga en hvit atlasklädning?

Sara.

N:r 792. Kan man taga bort fläckar från brunt skinn (å stolar) utan att skada det, och huru?

Sara.

N:r 793. Vill någon säga mig om det är lönande för en ung flicka att lära modistyrket? Hvad fordras för att lära det? Huru länge beräknas lärotiden, och hvad kan lönen blifva? Hvar i Stockholm kunna få lära det?

Greta.

SVAR

ENHVAR af Iduns läsarinnor uppmanas lifligt att till inbördes nytta i mån af förmåga besvara insända frågor. Svaren insändas till redaktionen, och angifves alltid tydligt nummer å den fråga de gälla. Åt de tre af våra läsarinnor, som under årets lopp tillfyllestgörande besvarat det största antal frågor, komma vi som en uppmuntran att vid dess slut utdela ***tre pris****, hvartdera bestående af 25 kronor. Fördenskull bör en hvar, som insänder svar, alltid underteckna med samma signatur.*

N:r 354 och 363. Fredrika-Bremerförbundet är en förening för främjande af »en sund och lugn utveckling af arbetet för kvinnans höjande i sedligt och intellektuellt såväl som i socialt och ekonomiskt hänseende.» Föreningens angelägenheter handhafvas af en af 12 personer bestående styrelse. som utses vid årsmötet på våren. Förbundet arbetar bl. a. genom följande komitéer: 1) Fr.-Br.-förb:s sjukkassa afsedd för lärarinnor och med dem likställda arbetande kvinnor; 2) Stipendiekomitéen, som afser, dels att bilda en allmän stipendiefond af 150,000 kr., dels att mottaga större och mindre stipendiedonationer, afsedda att som studie- och yrkesstipendier utdelas åt kvinnor för att bereda dem tillfälle till självförsörjning: 3) Dräktreformföreningen; 4) hemstudiekomitéen med uppgift att underlätta studier i hemmen för unga kvinnor; 5) bokkomitéen, afsedd att vägleda vid inköp af ungdomslitteratur. Förbundets byrå, som har en självständig ställning. meddelar råd i juridiska och ekonomiska angelägenheter förmedlar platser för arbetssökande bildade kvinnor o. s. v. Förbundet utgifver en egen tidskrift Dagny. Ledamot erlägger en årsafgift af 3 kr.; numera betalas ingen inträdesafgift. Förbundet. som vill vara en lefvande minnesvård öfver Fredrika Bremer. den ädla banbryterskan för den svenska kvinnans framåtskridande, bär därföre hennes namn. Förbundet verkar för sina syften: dels genom öfverläggningsmöten af större eller mindre omfång dels genom sin byrå i Stockholm med filialer i många landsortsstäder. Förbundet vill bland kvinnor af alla klasser sprida kännedom om deras rättsliga ställning samt däraf följande plikt och rätt, såväl för makan och modern som för människan och medborgarinnan. Ledamot af förbundet blir hvarje välaktad kvinna och man, som därtill kallats af styrelsen och betalar årsafgift. Vid 1899 års slut ägde förbundet 1566 medlemmar. Allmänna stipendiefondens behållning till 1900 utgjorde 140,666 kr. 50 öre. De olika länsinsatsernas konto varierar mellan 10,000 och 5,000 kr. Så är t. ex. Örebro läns konto 5,147 kr. 42 öre och Norrbottens läns konto 8,530 kr. 45 öre. Förbundet lämnar gratis muntliga upplysningar om såväl studiekurserna som annat, hvilket berör dess arbetsområde: för skriftliga upplysningar betalas 1 kr. jämte porto af icke förbundsmedlemmar. För att söka stipendierna är det icke nödvändigt vara förbundsmedlem. För närmare föreskrifter är bäst att »Studerande 1900» hänvänder sig till Förbundets byrå. Drottningg. 54. Bland stipendier som 1900 utdelades må nämnas för universitetsstudier. för kurs vid fackskola i huslig ekonomi, för kurs vid lärarinneseminarium, för sjukvårdskurs m. m. Begagnande mig af tillfället, uppmanar jag Iduns många älskvärda läsare att med en årlig utgift af 3 kr. ingå som medlem af förbundet. Sannerligen behöfver det ej ekonomiskt stöd i dessa bistra tider. Du unga kvinna, som har fylld börs, gif af ditt öfverflöd och du. som har mindre, tveka ej att gifva dina 3 kr., ty huru mycket sämre valuta kan du ej hafva af dem. Förbundet har nyligen haft den glädjen att mottaga 2,000 kr. som erkännande af »Förb:s välsignelsebringande arbete i det godas tjänst». Måtte detta mana till efterföljd! Tänk om åtskilliga af Stockholms bakelseätande unga damer blott afstode några bakelser i veckan och i stället samlade i en sparbössa dessa 10-öringar till t. ex. Stockholms stads stipendiefond; inte skulle hvarken Berg eller Thörnebladh »slå vantarna i bordet» för det, därom är jag rent tvärsäker, men stipendiefonden för vår hufvudstad ökades. och säkerligen skulle de unga damernas hälsa och tänder ej fara illa af dessa hjältemodiga uppoffringar. Avis au lecteur!

Esbe.

Aktiebolaget
Lindells Möbelfabrik,
f. d. Joh. Aug. Lindell & Söner.
— Kongl. Hofleverantör. —
Möbler i alla moderna stilsorter.
Möbler i renässans, roccoco, Louis XVI och empire.
Skicklig möbelarkitekt. Måttliga priser.
Vid inrättande af nytt hem eller ombildande af gammalt infordra alltid ritningar och kostnadsförslag från
Aktiebolaget Lindells Möbelfabrik,
NORRKÖPING.

N:r 579. Spritsbakelser skiljas i vattensprits och äggsprits. De förra tillagas sålunda: Man smälter och skirar 250 gram smör. som slås tillsammans med 7 deciliter vatten och sättas öfver elden. Efter smak iläggges antingen rågade eller strukna 6 matskedar stött socker. Då det sjuder, iröres med styf visp ett halft kg. hvetemjöl eller så mycket, att det släpper pannan. Uppslås och röres tills det kallnar. då 6 hela ägg och 4 gulor iröras. Tryckes sedan genom grof spritsstjärna i S eller andra figurer. Kallas vanligen vindböjtlar.

Äggsprits: Tillagas ungefär på samma sätt, men härtill tages en liter mjölk och en tredjedels liter skirdt smör samt socker som till föregående, och då degen kallnat, nedröras 14—15 hela ägg däri. Äggen böra helst två i sänder med händen inarbetas i degen. Denna smet kan äfven tryckas genom sprits. men vanligen lägger man med en tesked små klimpar däraf på smorda plåtar. de strykas jämna och smörjas med ägggula. Dessa pösa upp och få lätta sprickor på ytan, så att de likna små kålhufvuden, hvarför de vanligen kallas petits choux. Stundom skäres med en skarp knif ett lock på bakelsen, och den fylles med vispad grädde. Utmärkt god. Böra gräddas på dubbla plåtar och i lagom ugn, icke svag och icke het. Gräddningen är kinkig.

Karla Rönne.

N:r 636. Elna kan få en billig och vacker gungstolsmatta genom att virka med tunesisk virkning hvita och blå längder och sedan brodera i passande färger och ranka på dessa.

Karla Rönne.

N:r 639. En god del selleri och lök kokas sönder i kött- eller fläskspad, hvarefter detta silas. Nu tages ett skålp. vanligt puder till hvarje halfstop spad; det brynes under ständig omröring i en rymlig gryta. tills det får en mörk. brun färg. Grytan lyftes då af elden, och spadet ihälles, litet i sänder. Grytan sättes åter öfver elden tills allt är upplöst, och så är sojan färdig att hällas på buteljer. Den kan hålla sig i åratal.

Karla Rönne.

N:r 645. Sticka edra gardinspetsar eller köp dem vid Rydins fabrik för utmärkt imiterade knypplade spetsar (Gingered, Fristed)! Virka dem bara icke!

Medsyster.

— Virkade spetsar tycker jag är mycket trefligt till gardiner.

Moster Emma.

N:r 648. Har ni tillfälle att vistas utrikes ett år, så begagna er däraf. Att kunna tala tyska och franska är ju alltid bra. Af de yrken ni talar om, anser jag bokbindare-yrket bäst, emedan ni kan få en egen affär, som ju kan vara bra. då den är förenad med pappershandel. Men börja medan ni är ung och innan ni hunnit blifva utsliten. Den som tänker skaffa sig en oberoende ställning, måste lära sig att väl sköta penningar, lefva ett stilla lif och ej allt för mycket fira namnsoch födelsedagar.

Moster Emma.

— Bokbinderiyrket är nog ganska lönande. I Stockholm finnes en fröken Flor Lindström, som drifver en ganska omfattande bokbinderirörelse (se Idun 1898). Många kvinnor ägna sig ju åt trädgårdsskötsel. Fru Stina von Hofsten är föreståndarinna för en skola med mycket godt renommé.

Karla Rönne.

N:r 649. Att väfva är ett nyttigt och mycket intressant arbete. Till dubbel nytta, emedan det binder husmodern vid hemmet, där ju alltid gift kvinna har sin rätta verkningskrets. Att själf lära väfva, är omöjligt, men skrif till väflärarinnan Sigrid Palmgren i Norrköping, hon undervisar mycket bra samt brukar under sommarmånaderna lämna undervisning äfven i hemmen.

Moster Emma.

— Jag är ingen praktisk husmoder, men kan ändock säga er att väfkonsten är ett af de roligaste arbeten en händig person kan ägna sig åt. Den lämnar rikt tillfälle till utveckling af både ens praktiska sinne och ens goda smak. På egen hand och endast med lärdom från bok, blir nog svårt att lära sig sätta upp en väf, men däruti är nästan hvarje bondgumma en duglig lärarinna.

Abel.

N:r 651. Lämna in ansökan till allmänna telefonbolaget. Villkor: kunskaper, motsvarande 5:te kl. vid läroverk.

Alf.

N:r 653. Stundom kunna dessa fläckar försvinna genom att tyget utsättes för luften. Ett godt sätt är att lägga tyget i sur mjölk några dagar och sedan skölja det. En matsked fint salt och en tesked salmiak, upplöst i vatten är ett säkert medel. Fläckarna bestrykas härmed, utsättas några timmar för luften och sköljas sedan i vatten.

Karla Rönne.

N:r 654. Se Idun n:r 23 i år, där adress jämväl är uppgifven, hvarefter alla upplysningar stå att få efter brefväxling.

Alf.

FREJA-MAGASINET
C. E. LAGERSTRÖM
18 Humlegårdsgatan 18,
29 Drottninggatan 29,
18 Götgatan 18.
SIDEN
till blusar och garnering i rikt urval.

ETT ORIENTALISKT MODE OCH DESS NATURALISERING I EUROPA.

FORTS. FRÅN FÖREG. N:R.

VIDAFINKAR OCH VÄFVARE.

Liksom Praktfinkarne ha dessa fåglar genom sina strålande färger och sitt ståtliga utseende blifvit inrangerade bland fågelvärldens förnämsta prydnader. Hos de vackra Vidafinkarne äro stålblått, djupsvart och mörkbrunt förhärrskande färger och som en egendomlighet kan anföras, att dessa fåglar — med undantag af Atlasfinken — ståta med en praktfull stjärt, flera gånger längre än kroppen. Väfvarne stråla i orange. purpur, skarlakansrödt och citrongult praktfullt brutet mot mjuka sammetssvarta teckningar på bröst och hufvud. Men det är endast under deras hemlands som-

Huru mångfaldiga föremål finnas ej i ett hem, som genom tvättning eller färgning kunna blifva fullt prydliga och återfå sitt fraicha utseende. Hvarje dameller herrbeklädnad låter sig som regel renoveras. Mattor, möbeltyg gardiner. draperier täcken filtar. pälsverk m. m. kunna också med fördel tvättas eller färgas hos Örgryte Kemiska Tvätt & Färgeri Aktie-Bolag Göteborg. Gör ett försök, och Ni skall se detta utfaller öfver förväntan.

Köp Edra
Visitkort
hos
JOHN FRÖBERG, Finspong.
Agenter antagas.
Illustr. priskurant gratis, ej franko.

marmånader som de bära dessa praktdräkter; när de äro förbi utbyta Vidafinkarne sina långa stjärtar mot andra af mera normala dimensioner, och både de och Väfvarne anlägga en oansenlig. sparfgrå vinterdräkt. Då såväl Vidafinkarne som Eldväfvarne äro synnerligen oroliga under prakttiden, skrida de sällan till redebyggnad· de öfriga Väfvarne däremot äro ju kända för sina prydliga nästen i retort- eller flaskform. konstnärligt väfda af agave- eller kokosfibrer.

Ungefär 10 arter Vidafinkar och 40 arter Väfvare införas De vanligaste bland dem äro: Stålblå, (Atlasfink). Paradis- och Dominikaner-Vidafink (i prakt 4—5 kr. pr.) samt af Eldväfvarne: Orange- Napoleon- Flamme- och Madagaskarväfvare (i prakt 6—8 kr. pr.). Orangeväfvare (i prakt 10 kr. pr.) Till de skickligaste redebyggarne höra Blodnäbbs-, Russ-, Rödhufvud, Bengalisk, Baya-, Manyar Baya- och Guldbröstad Baya-Väfvare, (6—8 kr. pr.) Iehstor-, Babanisväfvare (8—11 kr. pr.) Maskeväfvare (14 kr. pr.). Till de sällsyntaste höra Gulryggad- och Kungsvidafink, Taha-, Larve- Kastaniebrun- Pirol- och Alektoväfvare. Storlek: Vidafinkarne utan stjärt 12—16 cm., Väfvarne 12—25 cm.

Födan är densamma som Praktfinkarnes dock med tillägg af frukt- och rikare animalisk näring vid utfärgningstiden (5 mjölmaskar om dag per individ). Hampfrö är skadligt för Vidafinkar och Eltväfvare. Som häckfåglar lämpa sig ej Väfvarne — med undantag af den blott astrildstora Maskeväfvaren — ungarnes färgning kräfver nämligen, i de fall den verkligen äger rum, 2—3 år, och under denna tid lefva de unga och gamla i ständig fiendskap. Sina bon bygga Väfvarne fritt i från burtaket nedhängande grenar: 1—2 kullar läggas vanl. om året. Om Väfvarnes häckning i öfrigt gäller detsamma som om Praktfinkarne. Deras vackra bon tagas gärna i besittning af mindre fåglar. Alla väfvare äro synnerligen starka och 15—20 år i bur är intet ovanligt; sjukdomar förekomma knappast.

FINKARNE.

Ehuru denna familj äfven kan uppvisa praktfåglar som Sorgsiska. Svartsiska. Påfve- och Indigofink, Kronfinkar från Ekuador och från Brasilien, Purpurdomherre Eldröd Kardinal, Rosenbröstad Kärnbitare o. a. hvilka i intet afseende stå de föregående familjerna efter, är den mera känd för sina sångfåglar. Ödelsångaren, Gulpannad siska. Vild Kanariefågel, Karmindomherre, Röd Kardinal (virginsk näktergal) alla räknas bland fågelvärldens mästersångare och äfven de öfriga af denna familj utmärkas af mer eller mindre framstående sångbegåfning.

Ett 70-tal arter. inrangerade i underfamiljerna Siskor Egentliga Finkar och Kärnbitare. importeras, bland dem Ödelsångare, Mosambiksiska (5—6 kr. pr.). Karmindomherre (8 kr. pr.) Gulpannad och sorgsiska, Vild Kanariefågel, Saffranfink, Indigo- och Påfvefink (i prakt). Grå- och Dominikanerkardinal (10—12 kr. par) Röd kardinal, Liten Kubafink, Purpurdomherre, (15 kr. par) Rosenbröstad Kärnbitare och Grön Kardinal (20 kr. par). Sällsynta äro Ökendomherre. Ekuador-Kronfink (35—40 kr. par) Brasiliansk Kronfink, Svarthufvad siska. Vacker- och Mångfärgad Påfvefink, Grön och Gul Kärnbitare. Storlek 12—25 cm.

Som tilläggsfoder för Kärnbitare såsom Kardinaler o. a. användes oskalad ris, skalad hafre samt något litet solrosfrö och hampfrö. Finkarnes foder är för öfrigt detsamma som Väfvarnes.

Goda häckfåglar äro: Ädelsångare, Mosambiksiska, Svarthufvad siska Liten Kubafink. Jakarinifink, Röd och grön Kardinal. Boet bygges i skålform af samma material som användes af Praktfinkarne med hvilka de öfverensstämma i häckningsförhållanden. Utfärgningen försiggår dock hos somliga arter som Kardinalerna, Indigo- och Påfvefinken mycket långsamt och det har inträffat. att de unga hanarne af Påfvefinken ej alls fått sina praktfärger· hos de flesta förlöper omfärgningen likväl på normal tid.

*

Under önskan. att dessa rader — jag vågar nästan säga de enda. som på svenska någorlunda tillförlitligt behandla de exotiska fåglarnes skötsel, — i något afseende måtte tjäna en eller annan oerfaren nybörjare inom fågelliebhaberiet till ledning och stöd. uttalar jag samtidigt den förhoppningen att inom en ej alltför aflägsen framtid en tidskrift, eller blott en spalt i någon sådan, måtte öppnas för offentliggörande af våra fågelvänners rön till supplerande af litteraturens luckor, och där på samma gång en alltför välbehöflig upplysning om evenementen inom det kontinentala. liebhaberiet kan lämnas.

Salsmattor
med bårder
af extra tjock korklinoleum med obetydliga fel.

Storlek	Som kostat	Bortslumpas till
2×2 mtr	16 kronor	8 kronor
2×2½ »	18 »	9 »
2×3 »	20 »	10 »

mtr extra tjock Korklinoleum i utsökt fina mönster samt enfärgade till golfbetäckning, som kostat 6: 50, bortslumpas till 3: 75 pr mtr.
Lavoarmattor, 67×125, som kostat 3 kr., bortslumpas till 1: 60 pr st.
ZEDERFELDT & HANSEN,
6 Observatoriegatan 6, Stockholm.

TIDSFÖRDRIF

CHARAD.

Mitt första kan vara båd' liten och stor.
Men icke dess värde dock därpå beror.
Mitt andra dig vållar rätt mycken förtret.
Då sommaren börjar bli kvalmig och het,
Om du vill på lärdomens trappa uppklifva,
Dig akta att du ej mitt hela må blifva.

OTILIA A.

RIMIFYLLNINGSCHARAD.

Mitt hela husfrun i forna —
Vid sidan —
Det var en symbol utaf hennes —
Och som hon ville hon styrde och —
I visthus och —
Om under allt —
Hon själf af mitt första styrdes —
Vi icke —
Hårdt henne —
Blott omvändt mitt —
Ty svåra hon hade mitt tredje —
Om rätt eller omvändt mitt fjärde vi —
Det ej för sig själf kan gå eller —
Kan blott något annat —

F. M. C.

PALINDROM.

Mig rättfram mången uti banken får.
Och omvänd jag i tärnans hand lätt går.

FELIX

BOKSTAFSGÅTA.

Tag 16 a, 1 b, 7 d, 18 e, 2 f, 3 g, 2 h, 7 i, 1 j, 5 l, 4 m, 11 n, 4 o, 1 p, 11 r, 13 s, 11 t, 5 u, 2 v, 1 y, 1 å, 1 ä, 2 ö och bilda däraf 18 ord, hvilkas begynnelsebokstäfver lästa uppifrån och ned utgöra namnet på en lefvande populär svensk författare och slutbokstäfverna namnet på hans sist utgifna bok. Orden äro:

1. Fridstörare i äktenskapet.
2. Hem för lidande.
3. Titel.
4. Ett önskemål för nutidskvinnan.
5. Ett fel hos mängden.
6. Brottslig handling.
7. Stad i Tyskland.
8. Välkänd ostsort.
9. Filosof.
10. Alpväxt.
11. En grym härskare.
12. Svensk kompositör.
13. Stad i Finland.
14. En röd familj.
15. En af sånggudinnorna.
16. Gammal mästare.
17. Ädel svensk drottnings hemland.
18. Sydamerikansk republik.

LOTTEN.

Specialité:
* * * *Glas- och Porslinsserviser.*
Profver & prisuppgifter på begäran.
G. Johanson.
Kosta Glasmagasin.
24 Regeringsgatan 24

KONSONANTFÖRÄNDRINGSGÅTA.

Med D.

En. som man stundom sätter
I hemmet i en »bur».
Är klädd uti »paljetter,»
Har kylig, kall natur.

Med N.

Utaf en syskonskara
En åldrig medlem blott.
Rätt konstig plär den vara —
Ej många den förstått.

Med T.

I Idun, nog du minnes,
Du observerat den.
Den ofta återfinnes
I gåtafdelningen.

MOSTER LISA.

MOSAIK.

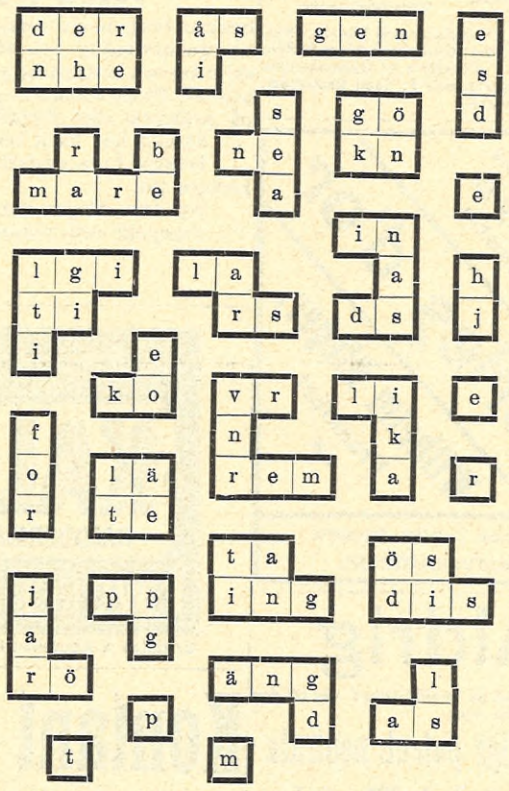

Ofvanstående 28 figurer hopfogas så att de bilda en rätsidig figur med 8 bokstäfver i bredd och 12 i längd. De särskilta raderna lästa vågrätt från vänster till höger beteckna:

1) hvad som förorsakade en drottnings död; 2) ett lidande; 3) karaktäristiska drag; 4) en som beklagar sig; 5) föres ej af människor; 6) skydda foten; 7) få ej fattas på ett väl ordnadt tebord; 8) har mjuka fjädrar; 9) Assyrisk konung; 10) äro sällan praktiskt anlagda; 11) kallas infödingarne i en viss svensk provins· 12) verkställes oftast i köket.

Äro de rätta orden funna och dessa riktigt ordnade så gifva slutbokstäfverna namnet på en framstående svensk konstnär. och begynnelsebokstäfverna namnet på ett af hans förnämsta arbeten.

FIX.

LÖSNINGAR

TILL TIDSFÖRDRIFVET I N:R 33.

LOGOGRYFEN: Svartsjuka: var, vass, kurs, rask, as, Jutas, Vasa, svar ruska, tjusar, turk, ask, skuta, sju, tur, krut, skjuta, tu, tass, kust, skjutsa, susar, kajuta, sjuk, kart, kur, tak, kar, vas, rus, raka, ja, ur, kassa, kaja, karta, kaj.

ARITMOREMET: Fackla: kalf, flack. falk, lack, fack.

ARITMOGRYFEN: Konstantinopel: 1) Don, 2) Weser, 3) Navarra, 4) Stuttgart, 5) Bosnien, 6) Japan, 7) Ulm.

BOKSTAFSGÅTAN: Ur svenska hjärtans djup: 1) Utrecht, 2) träkarl, 3) basfiol, 4) Görväln, 5) Gäddede, 6) diamant, 7) lerkrus, 8) handske. 9) Juliana. 10) våghals, 11) majrägn 12) sträfva. 13) granris. 14) göktyta. 15) grissla, 16) telning. 17) Munksjö, 18) Svedala. 19) kajrede, 20) runstaf, 21) parkett.

OMKASTNINGSGÅTAN: Hall Caine- En kristen: hattmakare, aseptin, lergök, Lill Hammer Crispi, afsats. igelkott, Egron.

KORSGÅTAN: o, ask, Altai, Ostende, kanna, Ida, e.

Köp 4711 Eau de Cologne
DEN ÄR DEN ÄKTA, STARKASTE, VARAKTIGASTE, MEST UPPFRISKANDE OCH STÄRKANDE
Begär alltid märket 4711 och refusera imitationer.
Försäljes uti alla välsorterade parfymerier. — Generalagent i Sverige för Parfumerie 4711, Köln EMIL BOSTRÖM, *Norrlandsgatan 29*, Sthlm.

BREFLÅDA

L. E. Vi ha redan långt mera af dylika »friluftsbilder» på lager, än vi kunna hinna införa under säsongen. hvarför vi tacksamt nödgas afböja edert erbjudande.

D. R—ll. Poemet röjer glimtvis goda ansatser, men är som helhet allt för omoget och konstlad. Användes alltså ej.

A. B—d. Som vår »Läkarrådsafdelning» redigeras af därför särskild anställd läkare, ha vi till honom remitterat eder skrifvelse.

GRAZIELLA. Den felande länken återfinnes i breflådan i n:r 31.

ARABELLA 1900. Är nu lifvet redan förut så fullt af sorger för »En fattig tjänstflicka», som ni säger, hvarför öka deras antal med de tusen misslyckade poeternas lott? Långt bättre taga er tillflykt till dugande husligt arbete än till sjukliga fantasier!

A—a S—m. Om möjligt skulle vi gärna önska ett samtal eller närmare, icke anonymt meddelande. Den nämnda firman och dess verksamhet äro oss nämligen allt för obekanta, att vi utan vidare vilja införa notisen.

ZOORN. Den stackars tiggargossens öde var visserligen mycket sorgligt, men de s. k. verserna hade råkat bli utes lutande komiska. Och det stämmer ju inte riktigt bra, eller hur?

»NEVER MIND». Tack för välmeningen, men vårt behof af bilder från Parisutställningen är redan fylldt.

ÅSA. Ske eder, som ni vill.

DAVID. »Sörj icke!» — men vi måste vara obönhörliga.

ROBURG GOETZE. Att döma af sända poemen, handlar ni helt säkert visast, om ni bespar er postportot för prosauppsatsen.

GUSTEN. Af dylika »blommor» är vår stig allt för full. för att vi skulle låta berusa oss af doften.

WILLIAM ERLAND. Tänkvärdt innehåll, men för torrt och litet populärt till formen.

ROSE MARIE. Påde motivet och utförandet banala. Användes ej.

E. G. WBG. Torde bäst lämpa sig för ett nykteristiskt fackorgan.

LALA. Redan öfverfullt i manuskriptskåpen.

A. T. R. Detsamma, detsamma!

AMATUS. Likaledes som ofvan!

AIDA. Dito, dito!

KAROLUS. Vi skola med nöje införa den välskrifna skildringen af ett besök hos »Sveriges Marryat». Men nog vore någon fotografisk interiör från det intressanta hemmet med dess rika samlingar mycket tacksammare att återgifva än den i och för sig föga pittoreska exteriören! Och en bild af Anna Bååts skåp t. ex.! Skulle ni ej för vår räkning godhetsfullt kunna ombestyra, att ett par sådana bilder toges? Fotograf finnes nog på orten.

»EN PRENUMERANT». Efter eder så utmärkt karaktäristiska skrifvelse nummer 2 kan det ej. falla oss in att vidare byta ord med eder. Vi lägga den till nummer 1 i vår kuriositetssamling. Önskar ni ytterligare rikta densamma. står det ju er fritt, men ni får. som sagdt. ej vidare räkna att vi upptaga Breflådans allt för dyrbara utrymme med edra skrifverier.

MOLL. Berättelsen röjer en viss naturlig stil, den där dock behöfver utbildas och fördjupas. Det valda motivet är äfven allt för utnött och banalt. Arbeta således vidare — och kanske kunna en dag Iduns spalter öppnas.

S. Den intressanta uppsatsen är för visso »värdig att införas i Idun», och det skall bli oss ett nöje att publicera den.

H. MIKAEL. De båda novellerna äro helt enkelt förtjusande och som »förstlingar» ovanligt löftesrika. Meddela godhetsfullt namn och adress för närmare meddelande!

REDAKTIONEN.

Stomatol-Tandpulver, Stomatol-Tandpasta,
äga förmåga att rena tänderna samt bevara deras blanka naturliga utseende utan att angripa emaljen. (C)

Billigast och bäst köpas
Desinfektionsmedlen
Karbolkalk, Karbolsyra, osl. Kalk, Vitriol, Lysol, Kreolin. Xylol, Formalin m. fl. samt af myndigheter och läkare mot smittosam sjukdomsdesinfektion förordad Formalinlampa hos
WILH. BECKER,
Kungl. Hofleverantör,
5 Malmtorgsgatan 5.
24 Stora Nygatan 24.
23 Götgatan 23.

Husmödrar! Spara
är lösen för hvarje husmoder med en begränsad hushållspenning!
Huru göra en verkligt stor besparing? Jo, använden i Edra hushåll **Pellerins Margarin, Göteborg,** som är *bäst, drygast* och *billigast!*

Den, som behöfver siden,

torde rekvirera profver af vårt med de sista nyheterna rikhaltigast sorterade lager i svarta, hvita och kulörta sidentyger till blusar, bal-, sällskaps- och promenad-toiletter.
Försändas direkt till privatpersoner meter- och styckevis till fabrikspriser.

E. Spinner & C:i,
förr J. Zürrer's Sidenfabrik, *Grundlagd 1825.* Zürich.

Sparkasseräkning
5 proc. ränta.
Nordiska Kreditbanken
8 Drottninggatan 8
Mynttorget 4 Drottningatan 102

Suomis Dsif räntor
utbetalas å Suomis Generalagentur 22 Fredsgatan 22, Stockholm, eller remitteras — kostnadsfritt — till landsorten å bestämda förfallodagar
— **Begär prospekt!** —

Till silfver
förvandlas gamla svarta tennsaker om de putsas med **Lagermans Kraft-Skur-Pulver,** som säljas hos alla herrar speceri-, diverse- och järnkramhandlare i riket.
Ende tillverkare:
Kraft-Tvål-Fabriken, Jönköping.

Fru Sofia Larsson, Jönköping.
"ÖRTMIXTUR" för magsjukdom.
Har rönt exempellös framgång. Flera tusen människor välsigna den. Rekommenderas af läkare och barnmorskor. 6 fl. på en sats kosta 4: 40 pr sats. Sändes på järnväg mot efterkraf, på båtar endast då den är förut betald. Uppgif den sort, som önskas. Endast hel sats sändes.
N:r 1. Hellösande för kronisk förstoppning, magkatarr m. m.
N:r 2. Halflösande för magsyra, kolik, gallsten m. m.
N:r 3. Bindande för tarmkatarr, diarré m. m. — Jönköping i januari 1899.
Återförsäljare för Sthlm Ernst Folke Karlaplan 1. Allm. 5730. Riks 3016.
Sofia Larsson, Östra Storgatan 63, Jönköping. Rikstelefon.

Tidaholms Fantasimöbler,

rikhalt. urval i fornnord. stil. Fullst. rumsmöblemang utföras i alla olika variationer efter order. **Mod. mönster för glödbränn. o. kollorering uppläggas, glödbränn. verkställes.** Begär prisuppgifter från *Tidaholms Bruks Aktiebolag, Tidaholm.*
(Försäljningsmag. Beridarebansg. 27, Sthlm.)

Brännskador.
Till följd af sin utmärkta verkan att förekomma uppkomsten af **brännblåsor** och **lindra svedan** har D:r P. Håkanssons Salubrin vunnit stor användning vid behandling af brännskador.
Om **utspädningen,** särskildt vid fall af sår eller längre behandling, efterse den hvarje flaska Salubrin åtföljande beskrifningen.
Allmänheten varnas mot efterapningar af fabrikatet.

HVARJE SPARSAM HUSMODER
bör efterfråga
"UNIONS" "Crême" och "Aptitgrädd."
Tillhandahålles hos hvarje välsorterad Köpman.

God hälsa förutsätter rikligt godt blod. Blodet är rikt endast om det i riklig mängd innehåller järn, och detta järn måste vara haemoglobin.
Capsuloids innehåller den bästa och renaste haemoglobin och tillför blodet just den däraf behöfliga kvantiteten.
Capsuloids tåles af den svagaste mage, af gammal och ung.
Capsuloids åstadkommer rikt blod, som botar alla kroniska sjukdomar, förorsakade af blodbrist och bleksot.
Capsuloids är den bästa järnmedicin.
Capsuloids erhålles i askar à 2,50 å alla apotek.

Alkoholfritt Vin
från Schweitz, framställdt efter Professor D:r Müller-Thurgaus metod.
O. P. Magnusson, Östersund.
Importör & Generalagent för Sverige, Norge & Finland.

Fruktviner föras i 2 och drufviner i 7 olika sorter samt 2 sorter Champagne.
Analyser, intyg och priskur. på begäran.
En utmärkt såväl läke- som läskedryck, hvilket bestyrkes af en massa såväl svenska som utländska Hrr Professorer och Läkare. Serveras och försäljas i Stockholm å **Sture Buffén,** Sturegatan 10. Försäljas af **Hälsovännens affär,** Uplandsgatan och **F. Cecil Grafström,** Hamngatan, Sthlm.

ALKOHOLFRI UTAN ALKOHOL
OBS.! Äkta endast med detta fabriksmärke.

Nyaste & finaste **Parfym** för näsduken
Perles d'or
Wilhelm Rieger, Frankfurt a/M.
Finnes i alla finare parfymaffärer.

Aldrig
har en tvålsort så snabbt funnit väg till den finare toiletten, som
M. Zadigs patent. neutrala Grädd-Tvål
»Den passar för min ömtåliga hy», säga damerna.
Säljes i alla bättre Parfym- och Herrekiperingsaffärer à 75 öre pr st.

Drick ej så mycket
oblandadt kaffe, som alldeles förstör Eder, utan blanda det med **Stockholms Kaffe-Aktiebolags** berömda **Intubikaffe,** som gör kaffet godt, **helsosamt,** välsmakande, ytterst drygt och billigt samt **förhindrar kaffeförgiftning.**
Paketer à 25 och 10 öre i alla Speceri- och diverseaffärer. OBS. att firmans namn, **Stockholms Kaffe-Aktiebolag,** är tryckt å alla paket, ty **endast dessa** äro verkligt äkta.

KNEIPP BADEN BORG, NORRKÖPING.
Lämplig som **efterkur** från öfriga badorter. (S. T. A. 67962)

Bröderna Påhlmans Skrif-, Språk- och Handelsinstitut.
Stockholm, Stora Vattugatan 2, 1 och 2 tr. upp.
Fullständigt Handelsläroverk. — Tidsenlig regime. — Effektiva lärometoder. | Årskurser. — Terminskurser. — 3 månaders kurser. — Kurser i särskilda ämnen.
Rikstel. 5606. Allm. tel. 84, växelstation med anknytning till de skolans afdelningar, som samarbeta på fullt affärsmässigt sätt, där eleverna praktiskt tillämpa, hvad de teoretiskt lärt sig, nämligen **Kontorsklass A och B, Bankafdelningen, Speditionsafdelningen, Tullafdelningen, Agenturafdelningen, Korrespondentafdelningen** och **Juridiska Byrån.**
Undervisningen bestrides af 17 lärare. — Nya elever mottagas dagligen. — Prospekt gratis på begäran. — Skrifinstitutet fortgår oförändradt. — Söndagslektioner.

Nya Hushållsskolan,
Västra Trädgårdsgatan 19, Stockholm,
hvilken började sin verksamhet år 1881, afser att meddela **bildade** flickor undervisning och öfning i enklare och finare matlagning, bakning, syltning och inläggning af grönsaker, finstrykning samt öfriga inom ett hushåll förekommande göromål, för att sålunda sätta dem i stånd att på praktiskt sätt *förestå* egna eller andras hem.
Skolan har varit besökt af 1,300 elever.
Hvarje kurs omfattar $4^1/_2$ månader. Elever mottagas äfven på kortare tid.
Ny kurs börjar den 1 nästkommande augusti.
Prospekt och vidare upplysningar meddelas af
Fröken Hedda Cronius,
Föreståndarinna.

Oöfverträffad till frambringande af en vacker hud.
KALODERMA
• KALODERMA-GELÉE ❊ KALODERMA-TVÅL •
F. WOLFF & SOHN, KARLSRUHE.
Erhålles å Apoteken samt 1:sta klassens Parfymeri- o. Frisér-Affärer.

Kontant 540,000 Kronor
fördelade i **8,223** vinster på
50,000, 10,000, 5,000, 1,000, 500, 100, 50 och 20 Kronor.
utlottas den 1 November 1900. Pris för lottsedel ***10 kr.,*** till landsorten mot ***insänd likvid vid hvarje rekvisition åtföljd af 40 öre*** (till rek. porto och dragningslista). Hela behållningen tillfaller Nordiska Museets Byggnadsfond.
Nordiska Museets Lotteri,
Fredsgatan 32, Stockholm.
(G. 99648)

BRANDER & C:o,
Stockholm, Paris, London,
Herr- o. Damskrädderi
Sturegatan 24.
Allm. Telefon 88 28.

Skånes Enskilda Bank
uthyr i sitt brand- och dyrkfria
Förvaringshvalf
fack mot årlig hyra af 20, 25, 35, 75 kronor, beroende på storleken.

Sv. Panoptikon
Stockholm.
✱ Största sevärdhet. ✱

Bankaktiebolaget Stockholm—Öfre Norrland,
Drottninggatan 6.
Hushållsräkning 5 %.
Kassafack till 15, 20, 25 kronor.

Aktiebolaget Sundsvalls Handelsbank,
Gustaf Adolfs torg 14,
godtgör å Sparkasseräkning ——— 5 proc.
(G. 94245)

Depositionsräkning
Räntegodtgörelse $5^1/_2$ proc.
Aktiebolaget Stockholms Diskontobank
Hufvudkontor: **REGERINGSG. 1**
Afdelningskontor: **HÖTORGET 8.**

Inteckningsbolaget.
— Stockholms Inteknings-Garanti-Aktiebolag —
Hufvudkontor: ***Malmtorgsgatan n:r 1,*** öppet 10—3.
Afdelningskontor: ***Biblioteksgatan n:r 13,*** öppet kl. $^1/_2$10—3.
Depositionsränta ..... 5 proc.
Upp- och Afskrifningsränta ..... 3 »
Sparkasseräkning (vid Afd.-kont.) 5 »
På kapitalräkning å 6 mån. uppsägning godtgöres Bankens högsta depositionsränta och tillämpas vid inträffande ränteförändring den nya räntesatsen omedelbart utan föregående uppsägning. (S. T. A. 68017)

Vid
Vinslöfs Kvinnliga Slöjd- och Hushållsskola
— belägen vid Vinslöfs station å Kristianstad-Hessleholms Järnväg —
börjas den 1 nästk. november ny lärokurs, som fortgår till den 15 oktober 1901 med 2 månaders ferier, fördelade på vinter- och sommarmånaderna.
Läroämnena äro: **damastväfnad, fornnordisk väfnad, opphämta, rosengång, klädsöm, linnesöm, lappning, stickning, stoppning, knyppling, makramé, broderi, schattersöm, stärkning, strykning, förbandslära, sång** samt **enklare** och **finare matlagning.**
Årsafgiften är 25 kronor med 10 kronors förhöjning för dem, som önska deltaga i hushållsskolekursen. Skolan är genom sitt fördelaktiga läge inom Vinslöfs municipalsamhälle, sina nya och rymliga lokaler samt framförallt genom sina dugliga lärarinnor en af de bästa i sitt slag, hvilket också framgår däraf, att skolan upprepade gånger vid utställningar erhållit första pris för sina tillverkade arbeten.
Prospekt erhålles på begäran. Anmälningar emottagas och rum anvisas af **kantor S. J. S. ERMAN.**
Styrelsen.
Läs och tag vara på ofvanstående annons! (S. T. M. 51848)

Agenter sökas!!! för försäljnig af **elektriska bälten.** Prof, nettopris och cirkulär sändas **gratis** och **franko.**
Adress: ***Jean Thonérfelth,*** *Burseryd.*