Det här verket har digitaliserats vid Göteborgs universitetsbibliotek.
Alla tryckta texter är OCR-tolkade till maskinläsbar text. Det betyder att du kan söka och kopiera texten från dokumentet. Vissa äldre dokument med dåligt tryck kan vara svåra att OCR-tolka korrekt vilket medför att den OCR-tolkade texten kan innehålla fel och därför bör man visuellt jämföra med verkets bilder för att avgöra vad som är riktigt.

This work has been digitized at Gothenburg University Library.
All printed texts have been OCR-processed and converted to machine readable text. This means that you can search and copy text from the document. Some early printed books are hard to OCR-process correctly and the text may contain errors, so one should always visually compare it with the ima-ges to determine what is correct.

GÖTEBORGS UNIVERSITET

IDUN

ILLUSTRERAD TIDNING FÖR KVINNAN OCH HEMMET

N:R 7 (738). LÖRDAGEN DEN 16 FEBRUARI 1901. 14:DE ÅRG.

PRENUMERATIONSPRIS PR ÅR:	UTGIFNINGSTID:	REDAKTÖR OCH UTGIFVARE:	BYRÅ OCH EXPEDITION:	KOMMISSIONÄRER
IDUN ..... KR. 6:—	HVARJE LÖRDAG.	FRITHIOF HELLBERG	KLARA S. KYRKOGATA 16, 1 TR.	ANTAGAS ÖFVER HELA LANDET PÅ ALLDELES SÄRSKILDT FÖRMÅNL. VILLKOR.
IDUNS PRAKTUPPLAGA ..... » 8:—		TRÄFFAS SÄKRAST KL. 2—3.	ÖPPEN KL. 10—5.	
IDUNS MODETIDN. MED PL. » 5:—	LÖSNUMMERPRIS: 10 ÖRE.	REDAKTIONSSEKR.: JOHAN NORDLING.	ALLM. TEL. 6147. RIKS 1646	STOCKHOLM IDUNS KUNGL. HOFBOKTRYCKERI.
IDUNS MODETIDN. UTAN PL. » 3:—				

»NORDISKA SPELENS» LEDANDE MÄN.

EFTER PORTRÄTT FRÅN SKILDA FOTOGRAFER. RAMTECKNING AF GUNHILD FACKS.

NORDISKA SPELEN OCH DERAS LEDANDE MÄN.

DE STORA IDROTTSFESTER, som under namn af »Nordiska spelen» i dessa dagar afhållas i Stockholm, ha omfattats med intresse ej endast i Sveriges hufvudstad. Hela landet har deltagit i dem. Idrottsmän från skilda väderstreck ha startat i de många olika täflingarna, tusentals resande från alla delar af Sverige gästa Stockholm som intresserade åskådare. Ja, vida utom Sveriges gränser, har ryktet om dessa våra »olympiska spel» nått hän, och för några dagar kan man säga, att världens blickar — åtminstone den idrottsligt intresserade världens — varit fästade på metropolen i högan nord. Från snart sagdt alla Europas länder, ja, ända från Amerika, ha främlingarne kommit till »midnattssolens land» för att lära känna dess säregna vinterlekar och deltaga i Nordens största idrottstäflingar under detta år.

Kräfvande och ansvarsfullt har det arbete varit, som erfordrats för att organisera en idrottsfest af »Nordiska spelens» storartade omfattning. Dess bättre ha vi haft fullt dugande och bepröfvade män att sända i spetsen, män som icke skytt någon möda eller uppoffring, då det gällt att befrämja en så fosterländsk sak. Och då Idun idag, naturligt nog, ägnar en stor del af sitt utrymme att i ord och bild hugfästa dessa märkliga blad ur dagens krönika, ha vi velat lämna hedersplatsen å vår första sida åt »Nordiska spelens ledande män.» Hvad själfva spelen och de med dem förbundna festligheterna beträffar, kunna vi i detta nummer, som redan på måndagen måste pressläggas, endast redogöra för de två första dagarnes händelser, men »fortsättning följer» i nästa vecka.

Öfverstelöjtnant V. Balck är på det idrottsliga området — efter Lings dagar — obestridligen vårt främsta namn, kändt vida äfven utom fosterlandets gränser. Han har under en hel mansålder med aldrig sviktande intresse arbetat mot samma mål, att hos det uppväxande släktet ingjuta håg och sinne för sund och god idrott. Många äro de idrottsliga företag, hvartill han gifvit uppslaget, otaliga de idrottsföreningar han bildat och de täflingar han anordnat. Få öfverträffa dock, i fråga om fosterländsk betydelse, storslagen omfattning och allmän tillslutning, hans senaste skapelse, de nu pågående Nordiska spelen.

Vår berömde historiemålare, professorn frih. Gustaf Cederström, är vid Nordiska spelen ordförande i kommittéen för artistiska ärenden. Som sportman är han en af vårt lands skickligaste fäktare och har vid de flesta tillfällen, där artistisk hjälp på härstädes anordnade sportfester varit af nöden, ställt sin lysande arrangeringsförmåga till disposition. Totalintrycket af den stora uppvisningen å k. teatern torde nu också hufvudsakligen tillskrifvas hans förtjänst.

Kapten Erik Frestadius, ordförande i Skidlöpningskommittén och kommittén för militär idrott, har som sin valt den idrott, som af alla kanske har den största förutsättningen att omkring sig samla utöfvare i vårt land, nämligen skididrotten. Denna passar särskildt väl för vår natur, våra klimatiska förhållanden samt vårt kynne. Också finnes det ingen idrott, som på så kort tid tagit en sådan fart, företrädesvis inom Stockholm. För ett tiotal af år sedan kunde skidsportens utöfvare i hufvudstaden kanske räknas i hundraden, nu finnas de säkert i tiotusental. Kapten Frestadius har i hög grad förtjänsten häraf. Skidtäflingarna vid Saltsjöbaden under den Nordiska veckans sista dagar komma helt visst att bilda en värdig afslutning på spelen.

Med ryttmästaren, frih. S. Hermelins namn äro förbundna de flesta större idrottsliga företag, särdeles på hästsportens område, som sett dagen i Stockholm under det senaste decenniet. Man behöfver endast erinra om Hippodromen, Turist- och sportutställningen 1897, Stockholms kapplöpningar, hästutställningarna å Djurgården, Idrottsparken och Tattersall för att minnas en lång följd af ihärdigt arbete. Vid de Nordiska spelen har frih. H. såsom ordförande i den kommitté, som anordnar hästtäflingarna, fått sig anvisadt ett drygt värf, hvilket han dock säkerligen kommer att fylla med sedvanlig aplomb. Anslutningen till dessa täflingar är storartad, och hästtäflingarna kunna räknas som en af de Nordiska spelens förnämsta afdelningar. De hederspris, som vid dem utdelas, äro både i värde och antal ej förut öfverträffade vid någon täflan i norden.

Redaktör V. Lindman, ordförande i skridskoseglingskommittén, är fördelaktigt känd såsom ledare af våra framstående idrottsorgan, »Ny tidning för idrott» och »Nordiskt idrottslif». Sedan början af 1880-talet har han under olika tider tjänstgjort som sekreterare i en mängd idrottssällskap, segel-, rodd- och velocipedklubbar. Såsom sekreterare deltog han äfven i kommittéarbetet för svenska gymnastikfesten vid Parisutställningen och är nu sekreterare i kommittéerna för Nordiska spelen.

Såsom personlig utöfvare af idrott och såsom frikostig understödjare af densamma står grefve Clarence von Rosen främst bland våra idrottsmän. Hans segrar på kapplöpningsbanan och vid andra idrottsliga täflingar äro väl kända, äfven hans alltid öppna hand, då det gäller att stödja och gagna idrotten. Vid de Nordiska spelen är grefve von R. ordförande i skridskotäflingskommittén, de täflingar, där företrädesvis utlandet låtit representera sig och hvarvid världsmästerskapet i både längd- och konståkning utdelas å samma plats, något som hör till ovanligheten, om det ens förr inträffat.

Ordföranden i ekonomikommittén slutligen, f. professorn vid Upsala universitet Hj. Sjögren, är en framstående man på häst- och segelsportens område. Hans lifliga intresse för hästsporten daterar sig från den tid, då han, före sin professorstid, verkade som ingeniör i Baku. Han är en liflig deltagare i Svenska segelsällskapets täflingar och har dessutom inlagt synnerligt stora förtjänster om den svenska sporten genom frikostiga ekonomiska bidrag, där sådana ha varit af nöden.

KRISTIN. FÖR IDUN AF SNORRE.

HAR DU nånsin känt Kristin?
Blank och snörd och rund och fin,
Brändt buskage i pannan,
Till humöret tämligt hvass,
Är ej länge på en »plass»,
Förr'n hon tar en annan.

Fruar sköter hon med »tjangs»,
Kläder sig med elegans,
I »colonger» fråssar,
Doften tror jag gratis fås,
Granna flaskor, som bestås
Af »bekanta gossar».

Album tjockt med gapigt lås
Hon på byrån har förstås,
Pinfullt med porträtter,
»Fröknar» uti sidenblus,
»Herrar» liksom tända ljus,
Anlagdt på manschetter.

På ett särskildt litet »ställ»
Sätts vid sängen hvarje kväll
Den förnämsta flamman,
Bilder växla om med fart,
Så jag tror de stått där snart
Turvis allesamman.

Men en dag är glädjen stäckt,
Ty Kristin har blifvit »väckt»
I en hastig vän'ning,
Luggen minskas lite grand,
Blott i smyg den får ibland
Utaf tången känning.

»Nya sinnet», som hon fått,
Tycks hon dock begagna blott
Uti ensamheten,
Ferm som förr till gräl och bråk,
Fast hon nu har vackra språk
Satta på tapeten.

Albumet får ny publik,
Uppå »predikanter» rik,
»Bröder» från kapellen,
Annars ingen skillnad stort,
Bilder växla lika fort
Uppå stoln om kvällen.

»Prästerna», som ta's i bunt,
Det är riktigt bara strunt
För vår vän Kristina,
Tacka vet hon då förvisst,
Carlsson, Larsson, »broder» Kvist,
Det är ljus, som skina.

Nästan dömes utan krus,
Och hon sätter ej sitt ljus
Under eno skäppa,
Och en älsklig broder kär
Hennes styfva fingrar lär
På gitarren knäppa.

Annars vandrar hon då mest
Uppå te och kaffefest
Med eskort om kvällen,
Lägger hufvudet på sned,
Vet, när hon skall »mumla» med
På de rätta ställen.

Sist, när det på tiden dra'r,
Hon en »riktig» fästman tar
Och i brudstol träder,
Med en blek, svartmuskig »bror»,
Som affärer gör i skor
Och i garfvadt läder.

Se'n hon skiner som ett ljus,
Har »förening» i sitt hus
Af kapellets »tanter»,
Förmak med en fikus i,
Där hon bjuder på logis
Resepredikanter.

Snart affärn om hand hon fått,
Mannen som ett bihang blott
Längre fram betraktas,
Hon som förr tar munnen full
Emot »världen», men dess gull
Inte alls föraktas.

Och jag ser på eder min,
Att ni nog ha mött Kristin
Lite hvar i staden,
Kanske hon i all sin stass
Uti Idun kan få »plass»
Som en typ i »raden».

PÅ TRÖSKELN TILL »BARNETS ÅRHUNDRADE». FÖR IDUN AF H. Ö.

FORTS FRÅN FÖREG. N:R.

Assessor Grip till dr Evald.

Bälteberga den 10 juni 19...

Broder!

Att lifvet gör oss alla mer eller mindre till skådespelare — det har jag vetat allt-

Mot vår hälsas fiender, bakterierna, är enligt framstående läkares officiella intyg F. PAULI's AZYMOL det bästa vapnet. Till dagligt bruk för munnens och tändernas vård, mot smitta, för sårbehandling, ekzem, reformar, finnar, hudrodnader m. m. London 1899 erhöll F. Pauli's Azymol guldmedalj såsom det förnämsta antisepticum.

Till hudens förskönande och vård är F. PAULI's BALSAMTVÅL den bästa och angenämaste. Prisbelönt London, Chicago, Paris. Stockholm 1897 erhöll F. Pauli's Balsamtvål högsta utmärkelsen och guldmedalj.

sedan jag själf börjat pröfva det. Men att det också var skolans uppgift att göra folk till aktörer, det har jag fått veta först nu.

Du känner min förkärlek för ensliga promenader, d. v. s. promenader in Waldeinsamkeit — enda återstoden från min ungdomsromantik. Det måste erkännas, att här finns det präktiga stigar, alldeles i min smak. Jag tror jag skulle trifvas bra här, om jag finge vara ostörd. Det är sådan hvila för nerverna att höra på det monotona plaskandet af en skogsbäck, att se färgreflexerna, litet kalla och genomskinliga, må vara, men så rena, så rena i det där kristallklara vattnet; jag har just sett en bit grönskande smaragd i vattnet inom skarpa konturer, som om det varit infattadt inom verkligt glas och en verklig ram, hopsatt hos en tafvelhandlare; jag stod midt i bäcken på en sten och tittade på det där och skulle kanske stått där än, om inte — hast du mir gesehen! — en skara bytingar, klädda som skotska högländare, skulle jag tro, fastän de sade sig vara — dalkarlar, omringat mig i ett nu och med en mun förklarat, att jag, fredliga människa, var den tyrannen Jösse Eriksson. Skämtet var ju lustigt nog och inte illa ment. Men då jag emellertid började tröttna på de unga skälmarne och förklarade, att jag ämnade gå därifrån och lämna dem åt sig själfva, steg en ungdom fram, rak i ryggen som en spatservärja och med något af stålklinga i blicken.

»Min herre,» yttrade han i en mycket bestämd ton, »min herre, som vår anförare Engelbrekt ålagt oss alla och mig isynnerhet att hålla reda på alla personer, som vistas här i trakten, måste ni ovillkorligen finna er i att lämna mig er värja» — därmed pekade han på min käpp — »tills vi hunnit identifiera er.»

Identifiera, du! Har du hört sådana spjufrar! Jag tyckte det började smaka af domstolssession och det var inte utan, att jag begynte känna mig hemmastadd.

»Identifiera, min gunsti' herre,» sporde jag och tog på mig en mycket okunnig min, »hvad vill det säga?»

»Jo, det betyder, att vi måste anskaffa en känd och trovärdig person, som kan intyga, att ni är den ni säger er vara,» svarades mig i en ton af lugn öfverlägsenhet. »Kan ni själf nämna någon person här i trakten, som vi lämpligen kunna anlita för detta ändamål, så gör det,» förklarade han därefter barskt, men med en underton af otålighet, ytterligare förklarad af blicken, som utvisade en önskan att snart få ett hederligt slut på komedien.

»Jag skall väl hjälpa till då,» tänkte jag ädelmodigt och visade ett papper med förklaring, att det var mitt lejdbevis.

Med obeskriflig värdighet och hållning genomläste truppens befälhafvare detta, tecknade sitt — bomärke därpå och återlämnade det med orden:

»Det gläder oss, min herre, att ni är en af de våra!» hvarpå han kommenderade:

»Salut med fanan!»

Jag anser det öfverflödigt att relatera mitt svar, men vågar tillägga, att vi åtskildes med ömsesidig aktning och vänskap.

Efter hvad jag sedan hört, var detta en slags repetition af en scen ur det skådespel, »Engelbrekt», som skall uppföras vid terminsafslutningen inom några dagar, som en lämplig illustration af ett af midsommartidens historiska minnen.

Jag torde alltså återkomma till den här underliga skolans teaterväsen.

Au revoir
Joh. Grip.

Assessorskan Grip till doktorinnan Evald.

Landtskolan den 12 juni 19...

Käraste syster!

Den förnämsta ingrediensen i frukosten är gröt eller välling. Den ätes kl. 8 och med en strykande aptit. Jag tänkte på åtskilligt, när jag såg denna enkla diet, fri från hetsande drycker och det konglomerat af motsatser, som ju vanligen ingår i våra smörgåsbord.

Jag erinrar mig, huru mormor alltid de senare åren åt välling till frukost, därför att hon ej mera »tålde» det där andra d. v. s. smörgåsarna och kaffet eller teet. (Chokolad var förstås på hennes tid något nästan okändt — det ansågs för dyrt då, och kakao betraktades med misstänksamhet.) Men när alla dessa friska matsmältningsorgan anlitas med sådan moderation nu, hvilken fond af magasinerad kraft böra de icke besitta — längre fram! Att från början vänjas vid det naturliga lefnadssätt, som här tycks föras — det måste vara fysisk lycka.

Efter en halftimmes morgonbön, hvarvid en bibeltext på ett enkelt och värdigt sätt förklaras, vidtaga lektionerna. Dessa, som räcka högst 50 min., afbrytas genom ett par minuters uppehåll i midten. D. v. s. dessa minuter ägnas ej åt sysslolöshet, utan åt litet gymnastik, afsjungandet af en sång eller psalm eller åt något annat sätt att bereda hvila genom omväxling.

Hvad nu undervisningen beträffar synes den gå ut på en systematisk öfning af de individuella anlagen. Förlåt mig — dessa termer äro nu en gång för alla så talande. Emellertid vågar jag mig ej på något afgörande omdöme. Något, som fallit mig i ögonen, är barnens och lärarens intresserade samarbete. Hvarje riktigt svar tycks bereda läraren en särskild glädje — han får därvid ett uttryck af nästan smittande tillfredsställelse. Men han säger sällan något af hvad han synes tänka och känna. Det sätt, hvarpå han går vidare i utfrågningen, vittnar emellertid därom, att han besjälas af en verklig upptäcktsifver, som kommer barnen att spritta af begär att få meddela honom allt, hvad han vill veta. Det måste emellertid fordra en beundransvärd konst, detta sätt att leda ett förhör, och en djup inblick i barnnaturens psykologi.

Förberedandet af läxorna är naturligtvis så empiriskt som möjligt.

Språkundervisningen drifves i det öfvervägande praktiska syftet att lära barnen tala korrekt, och från tal öfvergår man till skrift.

Jag var nyligen närvarande vid en lektion, ägnad åt »tyskt talspråk».

En samling näpna modeller i trä till landtbruksredskap, tillverkade af gossarne själfva under slöjdtimmarna, var uppradad på bordet.

En gosse fick gå fram, och på tillsägelse af läraren tog han en höskrinda och frågade denne — naturligtvis på tyska — hvad det och det kallades på tyska. En annan gosse antecknade samtidigt på svarta taflan hvarje nytt ord, som på detta sätt meddelades.

Sedan det nödiga ordförrådet i förevarande fall inhämtats, fingo andra gossar i tur och ordning redogöra för dels de hufvudsakliga delar, hvaraf ett redskap var sammansatt, och dels dess särskilda ändamål. Jag blygdes öfver min okunnighet inför dessa gossar.

En sak, som jag i detta fall måste påpeka, är den koncentrerade planen i hela undervisningen. Det ena får komplettera eller understödja det andra, så t. ex. nu gossarnes slöjdarbeten — de få tjäna som åskådningsmateriel vid språkundervisning. Så var jag vid ett tillfälle vittne till, huru det, som gossarne den ena timmen inhämtat om ytberäkning, den andra tillämpades på praktiska uppgifter i det fria. En fick till uppgift att mäta och beräkna skolgårdens areal, en annan trädgårdens o. s. v. Sådana lättare öfningar förlades till eftermiddagslektionerna och öfverlämnades åt sådana, som icke deltogo i språklektionerna.

Mera härnäst — din

Anne-Charlotte.

(Forts.)

Eget förstklassigt skrädderi

för

Gossklädер,

hvilka tillverkas af bästa materialer till billigaste priser.

K. M. LUNDBERG,

Stockholm.

2

ETT KVINNLIGT FRIBIBLIOTEK.

ETT FÖRSLAG har väckts, att vår första kvinnliga fil. doktor, den i fjol allt för tidigt bortryckta fröken Ellen Fries' värdefulla bibliotek, som nu utbjudes till försäljning i Stockholms bokauktionskammare, genom intresserades mellankomst borde räddas från att skingras och inköpas för att komma vårt lands bildningssökande kvinnor till godo.

Fröken Fries' bibliotek upptager öfver 2,500 nummer, flertalet tillhörande de vetenskapsgrenar, historia, biografi, kultur- och litteraturhistoria, pedagogik samt svensk och utländsk vitterhet, åt hvilka den aflidna föregångskvinnan hufvudsakligen ägnat sina studier. Den framkastade tanken, att detta bibliotek i odeladt skick nu skulle förvärfvas och läggas som grundstomme för *ett kvinnligt fribibliotek*, har ock rönt sympati från många håll, och Fredrika-Bremerförbundet har riktat en vädjan till alla för saken intresserade att genom frivilliga bidrag verka för planens realiserande. Det belopp, man anser sig behöfva, beräknas till ungefär 2,000 kronor, och listor äro tillgängliga å förbundets byrå, Drottninggatan 54, under loppet af innevarande månad.

Idun ber att på det varmaste få anbefalla den behjärtansvärda planen i sina läsarinnors välvilliga åtanke.

SKANDINAVIENS ERKÄNDT FÖRNÄMSTA MODEBLAD ÄR IDUNS MODETIDNING, som för helt år kostar endast 5 kr. för planschupplagan, 3 kr. för den vanliga upplagan.

"Nordiska Spelen" i STOCKHOLM

ILLUMINATIONS-FESTEN PÅ NYBROVIKEN SÖNDAGEN DEN 10 DENNES. TECKNING FÖR IDUN AF HJ. ENEROTH.

ALBERT OCH LISA RANFT I DERAS HEM I STOCKHOLM. FOTOGRAFI FÖR IDUN AF A. BLOMBERG.

ALBERT OCH LISA RANFT. ETT TEATERJUBILEUM.

Le théâtre c'est moi.
Fritt efter Ludvig XIV.

DET FANNS EN GÅNG på 70-talet en stockholmspojke, som hade ett riktigt skälmaktigt pojklynne, och som tyckte, att skolbänken inte var så värst mjuk att sitta på och att läxor inte voro fullt så roliga att läsa som teaterpjeser.

Den pojken såg flickaktigt bra ut, pluggade inte mera än han behöfde, fick knappast mera kamratsmörj än han behöfde och öfvade för öfrigt så mycket okynne, som en pojkspoling måste, för att det skall bli en duktig karl af honom med tiden.

Han hette Albert Ranft samt vurmade för teatern. Och Thalia å sin sida var honom heller inte obenägen. Hon tyckte, förstås, att han såg skaplig ut — kvinnor ha ju städse ett skarpt öga för sådant — och att det fanns teatergry i honom.

Allt nog — han bytte i sin ungdoms första vår skolan mot teatern, började hyggligt pröfva sina krafter i småroller, öfvergick därefter till större uppgifter inom förste älskar- och bonvivantfacken och tände samvetsgrant förtjusningens vådeld i alla de kvinnohjärtan, som den tiden bildade kärnan i småstädernas romantiska element.

Men det var inte som skådespelare Albert Ranft hufvudsakligen skulle göra sitt namn kändt, utan som teaterdirektör. En Sjövalls drastiska replik om det sceniska direktörskapets vedermödor kunde inte afskräcka den, som en dag skulle varda konung i »en stat i staten».

Det är för Albert Ranft en öfvervunnen ståndpunkt att engagera artister för *ett* sällskap — han förfogar ej längre öfver en teatertrupp, utan öfver ett helt samhälle af teaterfolk. Han hyr ej *en* scen, han hyr tre och köper ungefär lika många. Han vågar förvärfva sig en stor stockholmsteater, hvilkens tillkomst lär berott på ett löftesbrott, och hvilken därför af publik och direktörer alltid ansetts som en scen, den där skulle bringa ruin åt enhvar, som befattade sig med densamma — en spådom, som också flere gånger bekräftat sig. Han låter emellertid det stora skådespelet draga in där, och publiken följer man-

stark efter, trifves väl i den nyrenoverade, hemtrefliga salongen och njuter af dramerna, som mottagas med ett intresse, erinrande om det stora skådespelets gyllene tidsålder för cirka trettio eller fyrtio år sedan.

Han är arbetsgifvare åt flere hundra människor, kan räkna sina dagliga intäkter i tusentals kronor och har en lönestat, som endast är jämförlig med våra största industrietablissemangs.

Teaterförfattarnes och öfversättarnes pennor ila som jagade möss öfver papperet för hans räkning, och manuskripthögarne växa i hans skåp, så att hyllorna bågna, ty han tar emot mera än han ger. Det är gåtan med honom.

Därför kan det hända, att ömsinta författare, som önska hälsa på sina manuskript, där de ligga i kansliskåpen, ej alltid lyckas träffa dessa sina afkomlingar, för hvilka de, naturligt nog, hysa en viss föräldrakärlek. I smärta häröfver kan det inträffa, att de stackars författarne ge uttryck åt sin sorg öfver de försummade sorgespelen genom att slita af sig så mycket lockar, att det räcker till peruker för en hel pjäs.

Sådant kastar ju en viss skugga öfver direktörens i öfrigt vackra bild. Men skuggor måste finnas på ett porträtt, för att det skall göra sig.

Då nu den energiske och om vår sceniska konst så högt förtjänte teaterchefen nästkommande tisdag som Arthur i Benzons skådespel »En skandal» högtidlighåller sitt 25-årsjubileum som skådespelare, kan det vara på sin plats att räkna upp namnen på de mera betydande roller, i hvilka han uppträdt under sitt skiftesrika lif innanför rampen.

De utgöras af komedi,- fars- och operettuppgifter såsom Wilhelm i »Sanna kvinnor», de Rochemore i »Onkel Sam», hertig de Bligny i »Herr Derblays giftermål», Arthur i »En skandal», Gustaf Kollmar i »Guldspindeln», Krasinsky i »Profpilen», Pinsonnet i »Teblomma», Eisenstein i »Läderlappen», Gregoire i »Niniche», Vogt i »Stora klockan», grefve de Bardames i »Denise», Celestin i »Lilla helgonet», Brandel i »En droppe gift», Frontignan i »Doktorinnan», Thevenot i »Lilla svärmor», Duval i »Duvals skilsmässa», Robert i »Ära», Ekdahl i »Vildanden», Osvald i »Gengångare», Nilson i »Aldrig i lifvet», målaren i »Skandalen i natt», Unge professorn i »Professorn», Sinding i »Öfvermakt», Hothar i »Ett silfverbröllop», Ludovic i »Nini Fauvette», Herman i »Tofslärkan», Kammarherrn i »Ett ungkarlshem», Willy i »Sodoms undergång», Häradshöfdingen i »Detektiven», Fink i »Magdalena», Ström i »Flirtation», Flink i »Erotik», Montgireult i »Försvunnen», Dubois i »Leontines män», Senplischeur i »Flipote», Armandale i »Den nye bibliotekarien» samt v. Reiflingen i »Krig i fred», och många, många andra.

Som regissör har Albert Ranft uppsatt och inöfvat cirka 120 stycken, däribland en hel del af den moderna dramatikens bästa alster.

Under sin skådespelartid har han, utom i Sveriges samtliga teaterstäder, spelat i Kristiania, Köpenhamn, Helsingfors, Åbo, Viborg och S:t Petersburg.

Det är i sanning ett drygt stycke arbete i teaterns tjänst, som den nu fyrtioåriga teaterchefen har fullt skäl att manifestera medels sitt stundande jubileum.

Man når ej till ett sådant resultat utan allvarlig och målmedveten energi, och man svingar ej marskalkstafven öfver teaterns myllrande härskaror, utan att besitta de fältherreegenskaper, som kräfvas för att med framgång manövrera scenens svårhandterliga folk.

Albert Ranft är sedan hösten 1893 förenad

i ett lyckligt äktenskap med Lisa Ranft, född Gottschalk, hvilken före sitt giftermål var en lika vackert lysande stjärna på de Ranftska scenerna, som hon nu i egenskap af förträfflig maka och moder sprider ljus och värme i det Ranftska hemmet.

Hennes roll därstädes är visserligen föga uppmärksammad af offentligheten; det är ej med applåder och lagerkransar, som hennes husmoderliga uppgift belönas, ej en stor publik, som tilljublar henne sin hänförelse. Men rollen är det oaktadt en af de verkningsfullaste, därför att den utföres mera med hjärtat än med hufvudet och framkallar en hyllning, som är af långt gedignare innebörd än teatersalongens hastigt händöende jubelbrus.

Det är i stället hennes makes uppgift att stå käck i striden — en strid utan återvändo, och hvilken, sedan ridån fallit öfver jubilaren, åter skall stända hård som tillförene, med nya segrar och nya nederlag, men alltid samma mål: den sceniska konstens utveckling.

ERNST HÖGMAN.

BREV FRA SVIGERMOR. AF HELENE LASSEN.

Min kjære lille Ida!

Og du vil, at jeg skal komme og være hos dig, bo hos dig og Vilhelm i eders nye, blanke lille hjem?

Du er ikke bange for, at min gamle skikkelse skal kaste en skygge over alt dette unge dagslys? Ikke for att mine graa haar og mit vemodige, resignerede udtryk skal stikke for grelt af mod al eders nye, himmelstormende lykke?

Du ryster energisk paa dit lille krusede ho'de og siger seiersikker:

»V o r lykke kan intet i verden fordunkle eller forstyrre. Og saa er du desuden saa sød og snild en liden mor —.» Dette har jeg jo hørt dig sige saa mangen gang.

Ak, du ved ikke, lille Ida, at just de ømmeste mødre, de kan ikke være snilde svigermødre, netop fordi d e er m ø d r e med liv og sjæl.

Hvor har jeg ikke grundet paa dette problem: svigermødre. Men nu har jeg løst det. Jeg er kommet til det, att de mindst ømme og kjærlige mødre, de, som mindst tænker paa sine børns lykke, d e bliver formodentlig de bedste svigermødre!

Du studser, og du spørger. Og jeg vil forsøge at svare dig.

En mor har kanske en eneste søn, som hun elsker over alt i verden. Hun fødte ham i de unge, lyse dage, og hun ænsede ikke smerten, ikke besværet, ikke alle de vaagne nætter; thi glæden ved at eie ham var saa overvældende. Moderlykken gjorde hende saa rig.

Og han vokste op mere som hendes kamerat end som hendes søn. De legte sammen, de lo, og de sang sammen gjennem alle barndommens blaa riger. De fulgtes ad paa ture i skog og i mark; sammen nød de vaarens og sommerens vidundere, og sammen legte de vinterens glitrende sneeventyr. Hun forstod og deltog i hans leg som ingen anden.

Og mor ældedes nok i livets kampe; men samlivet med hendes gut holdt hendes sind ungt.

Og hans barneaar gled hen som et eventyr gjennem alle de blaa riger.

Saa kom de første ungdomsaar med alle de nye planer, med alle de spirende haab. Men mor fulgte fremdeles med, interesserede sig for hans arbeide, var begeistret for hans planer. Og — hun var fremdeles den første i hans hjerte.

Og hun er stolt over hans kjærlighed og lykkelig som ingen anden, denne mor. Hun vaager med aldrig svigtende omhu over ham, hun rydder hver sten, som k a n rydes, fra hans vei. Og hun siger: Livet er skjønt. Hvem har en opgave større end min, at vaage over en fin, ung sjæl? Og hvem har en lykke større end min, at være elsket med sønlig kjærlighed af denne fine, unge sjæl, at faa være hans kamerat, hans allerkjæreste paa jord? Hun ser hans feil tydeligere end alle andre, thi hendes blik er skjærpet af kjærlighedens fineste følelser; og hun kan sørge og ængstes for sin gut. Men — e l s k e ham gjør hun lige ømt. Det er ikke som i kjærligheden mellem mand og hustru, at de feil, de lidt efter lidt opdager hos hinanden, bibringer dem en skuffelse og derved kanske mindsker deres kjærlighed. En mor kjender sit barn, fra det kom til; intet i dets natur er hende fremmed. Og der findes ikke egoisme i moderkjærligheden. Derfor er det, at jeg sætter den kjærlighed høiere end al anden kjærlighed paa jord, fordi intet kan forandre den, fordi den kan tilgive alt, og fordi den først slutter med døden — eller nei, den slutter ikke med døden heller! Kristus sagde: I himlen tages ikke tilegte. Men jeg tror, at vi faar vore børn nærmest om os og faar lov til at elske dem — ogsaa i himlen — lidt høiere end alle de andre!

Du forstaar, lille Ida, at en slig mor, som jeg har skildret, maa være lykkelig, selv om livet ikke gav hende saa meget lykke ellers. Men — denne mor forstaar ogsaa, at denne kjærlighed fra hendes søns side, den kan ikke vare s l i g livet ud. Med vemod synger hun den gamle sang: »Rida, rida ranka! Hesten heter Blanka» — mors navn — men »andra famntag än af mor fröjda dig, när du blir stor. När du dem har vunnit, mandoms ro försvunnit.»

Og den dag kommer, da denne, som stjæler hans »mandomsro», er fundet.

Stor og straalende, alt andet fordunklende, glider hun ind i hans liv og giver dette en fryd, som langt, langt overgaar den, han følte sammen med mor i barndommens blaa riger. Lidt efter lidt glider mor ud af hans liv som numer en. Kjærlig og skaansom løfter han hende ned fra tronen, der hun har siddet saa længe, han kan huske, sætter hende i bedstemorstolen og nikker blidt till afsked og tak for det, som ikke mere kan komme igjen. For nu er hun kommet, hun, for hvis billede alt og alle maa blegne.

Og mor nikker igjen, mildt og vemodig. Hun er ikke stødt; for hun ved, at slig er livet. Og hun lægger sin haand paa hans hoved og siger ømt: »Gid signe dig, min søn! Og tak for, hvad du har givet mig, og for, hvad jeg har faaet være for dig i alle disse deilige aar!»

Men i sin stol bliver hun siddende. Og hun tænker: Hun er sød, denne lille pige, som har fortrængt mig, og god ogsaa. Og hun er ung og frisk som vaaren. Men kjender hun min gut? Vil hun forstaa ham? Vil hun bære over med alt, som jeg har gjort? Kan hun tilgive og tilgive og elske lige omt gjennem de mange lange aar? Vilde jeg nogen gang synes, hun elskede ham n o k, gav ham nok? Nei, nei, til det vil ikke hendes skjønhed, hendes renhed eller hendes krusede lille ho'de hjælpe hende. Hun vil aldrig som en mor kunde give og give; hun vil have, have s e l v, fordi hun er ung og smuk og selv forvænt af en kjærlig mor. Hun vil selv dægges for, føies, tilgives og elskes uden grænse og maal. D e r o m vil alle hendes tanker dreie sig — ialfald de første aar — —

Og ved at tænke slig, der hun sidder ene i bedstemorstolen, vil m o r blifve till s v i g e r m o r, lille Ida. Hun ser med ængstelige, aarvaagne øine ind i det nye hjem, og — det var ikke s l i g og ikke s l i g, hun vilde, at hendes elskede gut skulde havt det! En mor bliver aldrig fornøiet med, hvordan nogen anden steller med hendes gut eller er mod hendes gut.

Og d e r f o r, søde lille Ida, vil jeg ikke komme og bo hos eder. Var jeg end taus i min klage, sagde jeg end ikke et eneste ord, du vilde se det, du vilde føle, at jeg syntes, der manglede noget baade her og der. Og trykket af denne min tause klage, den under jeg dig ikke; s a a slet svigermor er jeg ikke!

Nei — alene faar I kjæmpe livskampen. Men den vanskeligste af alle livets kampe er netop denne, at to fra først af fremmede mennesker skal leve sig sammen og blive ét og passe paa, at hver faar leve med s i n natur, i fred for den anden og i harmoni med den anden, uden at den ene sletter den andens eiendommeligheder ud. Paa d e n maade bliver nemlig mange ét, at den sterkeste og betydeligste af dem ligesom visker den anden ud og lader den anden gaa helt op i sig. Den maade er letvindt. Men den er ikke den rette.

Og sammen faar I blifve gamle. Ikke skal mit trætte og færdige udseende, min bøiede skikkelse, mine tunge, gammelmodige suk lære eder det før tiden. Ikke skal min gamle erfarenhed nedslaa eders unge, freidige mod, naar I vil forsøge noget nyt; ikke mine gigtiske lemmer være iveien, naar I paa moderne vis sætter døre og vinduer op for nordenvinden mange gange hver dag! Ikke skal mine tepper og puder og schawler gjøre det uhyggeligt i eders lyse, unge stuer, ikke min nærværelse dæmpe eders skridt eller glade, støiende latter.

Syng og le og arbeid og kjæmp livet sammen a l e n e, da finder I lettest og bedst løsningen paa livets svære kamp.

Og lad saa mor og svigermor sidde i sin stol med sine minder i sin egen stue, hvor hun selv kan raade og tætte og polstre og dytte med vat!

Der sidder hun i sin stol og strikker og ønsker og beder. Og mens hun strikker strømperne til de smaa Idaer og Vilhelmer, som lidt efter lidt vil komme og lære dig m o d e r k j æ r l i g h e d e n, saa smiler hun vemodig, men i dyb taknemmelighed over, hvad livet gav.

Hun beder dag og nat om lykke for sin gut og den, han elsker høiest. Men for sig selv beder hun, at hun maa lære den svære kunst at være baade mor og svigermor.

(»HUSMODEREN».)

En ny roman af Amanda Kerfstedt

den framstående, allmänt uppburna författarinnan, kommer att under året inflyta i Iduns romanbilaga efter den nu pågående följetongens afslutande. Den nya romanens namn är: »REFLEXER», och vi äro öfvertygade om, att det själfulla arbetet med sitt egendomligt spännande motiv i högsta grad kommer att fängsla våra läsares intresse.

EFTER MÅNGA ÅR. BERÄTTELSE FÖR IDUN AF H. MIKAEL.

FORTS. FRÅN FÖREG. N:R.

PLÖTSLIGT, midt under det han talade, kom han att se upp och fann Marias ögon fästade på sig. Hon satt alldeles tyst, med vidöppna, glänsande ögon och lätt rodnande kinder. Händerna lågo hårdt hopknäppta i skötet, och mellan de halföppna läpparne kom andedräkten kort och stötvis.

Han tystnade midt i en mening och kunde sedan ej förmå sig att fortsätta. Så småningom gled samtalet in i en lugnare fåra och det stridbara ämnet upptogs ej vidare, men på kvällen, när de sade hvarandra godnatt, kom Maria bort till honom.

»Hvad var det för en bok ni talade om,» sade hon ifrigt, »jag känner inte till den, och jag skulle vilja läsa den. Vill ni skaffa mig den?»

Hon stod och såg honom trohjärtadt in i ansiktet med sina klara, ärliga ögon, och plötsligt kom det för honom, att den boken och det ämnet inte voro för henne, att han inte ville att hon skulle läsa den. — Han skakade på hufvudet.

»Nej, fröken,» sade han allvarsamt, »det vill jag inte. Den passar inte för er, och,» tillade han nästan ofrivilligt, »ni skulle inte förstå den!»

Hon såg missnöjd ut och de fina ögonbrynen rynkades.

»Jag är inte något barn,» sade hon, »och jag brukar välja min lektyr själf, och nu vill jag läsa boken och skall också göra det, antingen ni vill skaffa mig den eller inte.»

Han hade svårt att låta bli att dra på munnen; han förstod, att boken var henne absolut obekant. — Den tillhörde också det slags böcker, som en väluppfostrad ung flicka möjligen bläddrar uti i smyg, utan att helt skära upp, men som hon högst ogärna öppet erkänner sig känna till, och här stod nu flickan och rent af blef ond, för att han inte ville, — nå, det redde sig väl!

»Hör nu på, fröken Maria,» sade han allvarsamt, »ni kan nog läsa den boken, men ni skulle ej ha något nöje och ingen nytta däraf. Det finns mycket däri, som är sant, men — där är nog en del, som är falskt också,» — det sista kom nästan ofrivilligt, efter en blick på det vackra, ärliga flickansiktet framför honom — »och ser ni, det som är sant och bra däri och hvarför det är bra, det kanske ni ej skulle förstå eller kunna skilja från det, som är — hm! — litet öfverdrifvet, och därför tycker jag ni ej bör bry er om att läsa boken. — Om ni vill tillåta mig, skall jag i stället skaffa er några andra böcker, som, äfven de, behandla de ämnen, vi i afton talat om.»

Hon räckte honom handen. »Så vänligt af kandidaten,» sade hon, »jag skulle bli så tacksam. Ser ni, jag märker nog, att jag är mycket okunnig. Ni tala jämt om så mycket, som jag ej är van att höra diskuteras, och nämna böcker, som jag aldrig läst. Jag tycker inte om att känna mig så oerfaren, och därför tänkte jag —! Ja, vill ni hjälpa mig att välja min lektyr, är jag tacksam. Er litar jag på!»

Åh, hvad han var stolt den kvällen! Han gick fram och åter i sitt lilla rum och rökte sin pipa och upprepade åter och åter hvarje hennes ord, ända till dess hans plågade grannar började bulta i väggen och fråga, hvad tusan det gick åt Holm, som ej kunde lägga sig, utan stöflade omkring natten i ända som en ny Ahasverus.

Detta var början till deras närmande till hvarandra, och allt som vintern skred fram, blef deras förhållande förtroligare och mera kamratlikt, men förändrade på samma gång helt och hållet karaktär. Det var nu han, som var den ledande och gifvande, och hon tog tacksamt emot. Snart lärde han känna henne, ty hennes natur var föga sammansatt, och när det stängsel af konventionell tillbakadragenhet, som hon uppreste mellan sig och alla andra, en gång var nedbrutet, låg hennes själ framför honom klar och genomskinlig som kristall.

Hon var ganska begåfvad, men, som hon själf sade, mycket okunnig; och hennes bildning var ytlig och endast beräknad för sällskapslifvet. Hon var sin faders ögonsten och efter moderns, i hennes späda barndom inträffade död, den enda, han verkligen brydde sig om och vaktade med en nästan svartsjuk kärlek. Han hade därför aldrig kunnat förmå sig att ens på en kortare tid skilja sig från dottern, och hennes lif hade i följd däraf förflutit ganska stilla och enformigt. Hon hade aldrig gått i någon skola, utan fått sin uppfostran genom guvernant. Kamratlif — öppet och oförställdt tankeutbyte mellan jämnåriga — det var något, som var henne alldeles främmande, och om dagens växlande och sin tids mest brännande spörsmål och samhällsfrågor var hon i det närmaste fullkomligt omedveten.

Hon kom från en korrekt, konservativ krets, där hennes unga, spänstiga ande ledts och förtvinat, utan att förstå orsaken, och när hon nu oförmodadt möttes af en friskare, vidare, mera omfattande åskådning, rycktes hon med och hänfördes däraf.

Men emedan allt i denna nya tankevärld var henne så nytt, så obekant, så räckte hon famlande ut handen för att finna ett stöd, och det var han, Bengt Holm, som fattade den i ett säkert grepp och modigt förde henne framåt. Han valde åt henne böcker att läsa, han bemötte hennes inkast och besvarade hennes frågor, han vidgade hennes andliga synkrets, han blef läraren, hon lärjungen. Men hon var icke en allt för undergifven, allt mottagande lärjunge, — i hennes natur fanns en sorts skygg, men fast självständighet, som gjorde, att hon, ehuru hon synbarligen upptog och tillgodogjorde sig hans åsikter, dock i verkligheten omformade dem till sina egna.

Det var vid den tid, då begreppen realism och idealism blifvit tvänne slagord, med hvilka två fullkomligt motsatta och oförenliga åskådningar betecknades, utan att kämparne för det ena eller andra lägret gjorde sig reda för, hur mycket dessa båda begrepp i sin bästa och ädlaste form dock hade gemensamt med hvarandra. Bengt Holm var realist och skeptiker till ord och åsikter, men innerst i hans själs djupaste skrymslen låg minnet och längtan kvar efter den tid, då hans själ aldrig ännu sönderslitits af tvifvel eller oro, då han hoppades på allt, trodde på allt.

När han lyssnade till Maria, tyckte han, att han flyttades tillbaka dit igen. Hon var så trosstark, så lätt hänförd — aldrig tvekade hon att uttala sina åsikter, aldrig skyggade hon tillbaka för något spörsmål. Men det fanns i hela hennes åskådning något så barnsligt rent och oerfaret och på samma gång något så djärft och fast, att det liksom adlade och förfinade äfven de ömtåligaste ämnen. Han delade icke hennes åsikter, som voro oklara och omogna, men han värmdes af hennes entusiasm och var stolt öfver hennes modiga sätt att uttala sin öfvertygelse och kämpa för den.

Under denna tid voro de lyckliga helt och odeladt. De tänkte ej på framtiden och gjorde sig ej klart reda för sina känslor för hvarandra, de endest lefde i det lyckligt nuet. Denna tid hade dock, äfven den, sina pröfningar.

Maria hade många bekanta och släktingar bland stadens mera ansedda familjer och var ofta bortbjuden på baler och supéer. När hon då kom ut i salen för att säga farväl till flickorna, klädd i full sällskapsdräkt, som framhöll hennes skönhet på ett helt annat sätt än den vanliga, enkla hemmadräkten, då kunde han med ett styng i hjärtat efteråt gå in till sig och sitta och tänka på, hur hon dansade och roade sig i en helt annan krets och under förhållanden, som voro honom, den fattige studenten, alldeles främmande, och han tyckte plötsligt, att det öppnade sig en afgrund mellan dem båda, samt kände med fruktansvärd tydlighet att, hur närbesläktadt deras andliga lif än kunde vara, i verkligheten skulle deras öden dock aldrig mötas.

En gång träffade han henne oförmodadt på Agatan i sällskap med en officer, en vacker, ståtlig ung man. Hon skrattade och pratade och hennes kavaljer såg ned på henne med en förtjust och glad blick. När de gingo förbi hvarandra och hon besvarade hans hälsning, rodnade hon plötsligt till, och hennes ögon sökte hans, men han undvek att möta hennes blick.

Flere dagar därefter var han retlig och tillbakadragen mot henne och höll sig undan från familjekretsen. Inom honom sjöd och brände det, och han kände svartsjukan sönderslita sig. Nu förstod han, att han älskade henne. Hvad skulle det väl bli af detta?

På sitt vanliga, öppna, frimodiga sätt var Maria den, som först bröt tvånget dem emellan.

Det var en dag kort före jul och Maria, som skulle resa hem öfver helgen, stod ensam i salen, sysselsatt med att slå in några paket, då han kom in för att söka Muhr, till hvilken han hade ett ärende. Han ville strax gå igen, då han fann henne ensam, men hon hejdade honom.

»Stanna litet, jag vill tala med er,» sade hon nästan befallande. »Hvarför är ni er så olik; är ni ond på mig?»

»Jag är inte ond,» sade han tvärt, och därpå — han kunde ej hjälpa det — kom den fråga, som i tre dagar brännt hans sinne. »Hvem var det, ni gick med häromdagen?»

Hon förstod honom genast, rodnade, smålog och såg mycket lättad ut.

»Det var min kusin, Georg von Walden,» sade hon kort. »Hvarför frågar ni det?»

Han var plågad af smärta och svartsjuka, han visste ej till sig längre.

»Därför,» sade han hänsynslöst, »att det förvånar mig, att ni med er bekantkrets, med edra vänner, rika och ansedda, kan bry er om att fråga efter mig, som ingenting är och ingenting har, och som först om åratal kan förtjäna mitt eget bröd. Ni och jag äro hvarandra för olika; er kusin passar för er; hvad kan en fattig karl, om än så tillgifven, någonsin bli för er!»

(Forts.)

HULTMANS CACAO

har brutit väg för den svenska Cacaofabrikationen.

Dess absoluta renhet garanteras, men förbrukare däraf uppmanas enträget att vid köp noga tillse, att de verkligen erhålla Hultmans Cacao och icke billigare uppblandade och förfalskade cacaosorter af svensk eller utländsk tillverkning, hvilka ofta utgifvas för Hultmans Cacao.

Partiförsäljning: **Hultmans Fabrikers Filial,** *Riddargatan 10, Stockholm.*

»NORDISKA SPELEN» I STOCKHOLM. DE FÖRSTA DAGARNES TÄFLINGAR OCH UPPVISNINGAR. EFTER FÖR IDUN TAGNA FOTOGRAFIER AF A. BLOMBERG.

1. BANAN PÅ DJURGÅRDSBRUNNSVIKEN OCH DEN KUNGLIGA TRIBUNEN. 2. VÄRLDSMÄSTAREN I KONSTÅKNING HR ULRICH SALCHOW. 3. IDROTTSREDAKTÖREN HR A. LINDMAN OCH NORDISKA SPELENS LÄKARE D:R T. STENBECK. 4. VID »STARTEN». (WATHÉN, GREFVE VON ROSEN, GUNDERSEN). 5. FRÅN PARÅKNINGEN PÅ DJURGÅRDSBRUNNSVIKEN. 6. ETT ENGELSKT TURISTPAR. 7. MISS SQUIRE. 8. HRR M. GORDAN OCH E SYERS. 9. KONUNGEN KOMPLIMENTERAR HR EULER OCH FRU V. SZABO. 10. MRS SYERS, ANDRA PRISTAGARE I PARÅKNING. 11. FRÖKEN EMMY SJÖBERG, FJÄRDE PRISTAGARE I KONSTÅKNING. 12. KRONPRINSEN MED UPPVAKTNING ÅSER TÄFLINGARNA. 13. HR I. C. GREVE FRÅN HOLLAND, PRISTAGARE I FLERE LÖPNINGAR, OCH VÄRLDSMÄSTAREN I HASTIGHETSÅKNING HR F. F. WATHÉN FRÅN FINLAND. 14. HOCKEY-PARTI PÅ NYBROVIKEN. 15. KRING PRISDOMARBORDET.

FRÅN DROTTNING VICTORIAS BEGRAFNING. KISTAN, SMYCKAD MED KRONA OCH ÖFRIGA EMBLEMER, DRAGEN PÅ EN KANONVAGN AF 8 GULDMUNDERADE HÄSTAR OCH ESKORTERAD AF DE FURSTLIGA BEGRAFNINGSGÄSTERNA TILL HÄST (BLAND DEM ÄFVEN SVENSKE KRONPRINSEN), PASSERAR BUCKINGHAM PALACE, DROTTNINGENS SISTA HEM I LONDON.

UR DAGSKRÖNIKAN.

TVÅ BORTGÅNGNA LÄKARE.

C. J. ROSSANDER.

G. A. NORDLUND.

PROFESSOR CARL JAKOB ROSSANDER, en af vårt lands mest framstående läkare å kirurgiens och ögonläkekonstens områden, afled nyligen härstädes i en ålder af 72 år. Född i Stockholm, var den aflidne son af medicine och filosofie doktorn Erik Rossander, praktiserande läkare i hufvudstaden.

Under en vistelse i Montpellier i Frankrike fick R. under påverkan af Bouisson och Alquié sin håg riktad på kirurgien.

Genom trägna studier och omfattande praktik förvärfvade han sig stor skicklighet i denna gren af den medicinska vetenskapen och blef år 1863 e. o. professor i detta ämne vid Karolinska institutet. År 1885 utnämndes han till ordinarie professor i kirurgi och oftalmiatrik.

Som ögonläkare var professor R:s skicklighet oomtvistlig, och som han äfven var den förste läraren i detta ämne, kan han anses som ögonläkekonstens banbrytare i Sverige.

Personligen en hedersman med spirituella umgängesgåfvor och god talareförmåga, förstod han att i vänners lag sprida glädje och gamman omkring sig.

Professor Rossander, som var två gånger gift, sörjes närmast af maka i andra giftet, född Forsgrén, samt flere barn.

*

GUSTAF ADOLF NORDLUND, e. o. professor i anatomi vid Upsala universitet, afled plötsligt i förra veckan å Holmenkollen utanför Kristiania. Dödsorsaken var hjärtförlamning.

Professor Nordlund var född den 6 april 1852 i Liverpool samt son af sjökapten Olof Nordlund. Efter att flere år tjänstgjort såsom amanuens och biträdande prosektor vid anatomiska institutionen i Upsala, förordnades Nordlund 1883 att förestå den med e. o. professuren i anatomi förenade prosektorsbefattningen, hvilket förordnande han, med undantag af vårterminen 1886, innehade, till dess han den 20 maj 1893 utnämndes till e. o. professor i anatomi, med tjänstgöringsskyldighet som prosektor.

Som läkare åtnjöt professor Nordlund berättigadt anseende och utöfvade en högst betydande praktik. Särskildt gällde han en tid för den studerande ungdomens specielle läkare.

Personligen var den bortgångne synnerligen sympatisk.

Den aflidne, hvilken ansågs som en synnerligen skicklig anatom, har af trycket utgifvit flere afhandlingar i anatomi. Gift med en dotter af grosshandlaren Anders Lindström, sörjes Nordlund närmast af änka samt två barn.

*

»NORDISKA SPELEN». Dagspressen har så utförligt refererat de täflingar och fester, som ingått i »Nordiska spelens» program, att Idun helt visst kan fatta sig kort därom. Som illustrerad tidning ha vi fastmer ansett som vår uppgift att *i bild* komplettera dagspressens skildringar, och vilja dessa rader endast gälla som en kort förklaring till bilderna. Dessa förskrifva sig dels från Nybroviken dels från Djurgårdsbrunnsviken, å hvilkas banor de stora skridskotäflingarna ägt rum. Där se vi bland andra wienarne hr Gustav Eulen och fru von Szabo, hvilka väckte sådan uppmärksamhet för sin vackra åkning, att konungen lät föreställa dem för sig och personligen komplimenterade dem. Att vår påpasslige fotograf, hr A. Blomberg, icke skulle vara långt borta ett sådant ögonblick är klart; han knäppte också just denna situation. Vidare presentera vi mr och mrs Syers, hr Gordan och fräulein Müller från Berlin samt fröken Emmy Sjöberg, den unga stockholmskan, hvilkens eleganta åkning så lifligt slog an på åskådarne.

Vår framstående konståkare, hr Ulrich Salchow, är också förevigad midt i en af sina vackraste figurer, och ej långt därifrån se vi miss Squire, den unga engelskan, hvilken gästar vår hufvudstad för att åse de nordiska spelen och som, jämte ett par andra landsmaninnor, ej minst bidragit till att gifva de olika täflingsplatserna en »kontinental» prägel. Så ha vi hr F. F. Wathén från Helsingfors, som tog världsmästerskapet i hastighetsåkningen, och bredvid honom I. Greve från Holland, en af hans svåraste konkurrenter.

Bland grupperna märka vi den vackra totalvyn af Djurgårdsbrunnsviken under skridskotäflingsdagarna. I fonden teckna sig Skansens höjder, och där nedanför på Framnäs udde ligger den kungliga läktaren.

På bilden från startplatsen synas den unge norrmannen Gundersen (till höger på bilden) och finnen Wathén (till vänster) just glida ut till ett af loppen. Bakom, med höjd startflagga, står grefve Clarence v. Rosen. »Kring prisdomarbordet» trängas täflingsfunktionärer och andra styrande i liflig diskussion om löpningarnes förlopp.

Kronprinsen är, som bekant, en af de ledande männen på idrottens område i vårt land, och han har hvar dag synts på de olika täflingsplatserna, med stort intresse följande täflingarnas gång. En af våra bilder vittnar därom, och i h. k. h:s sällskap igenkännas lätt öfverstelöjtnant Balck (till höger) och grefve C. Bonde (längst till vänster).

Till sist ett par ord om den enastående samling af dyrbara hederspris, till ett antal af öfver ett hundra, som vid »Nordiska spelen» utdelas och, hvilka under veckan utställts i ett af K. M Lundbergs fönster vid Stureplan samt väckt storartadt uppseende. I främsta raden närmast åskådaren synes de kungliga prisen i sina sidenglänsande etuier; ofvan och rundt om dessa gruppera sig de öfriga officiella eller af föreningar och privatpersoner skänkta prisen.

*

UTSTÄLLNING AF »NORDISKA SPELENS» PRIS I K. M. LUNDBERGS SKYLTFÖNSTER VID STUREPLAN.

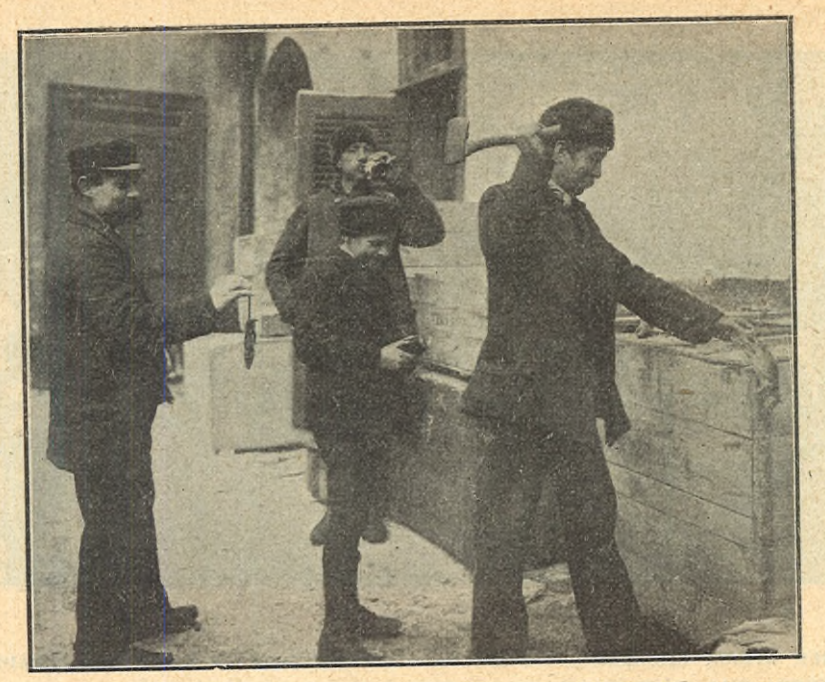

DET STORA RÅTTKRIGET. Hufvudstadens råttor ha fått sig ett fruktansvärdt krig på halsen, som deras diplomater med all sin statskonst ej förmått afvärja. De ha länge nog på anarkistiskt vis undermінerat samhället, och i tanke att de skulle få husera oantastade under all framtid, ha de så länge käbblat om sitt försvarsväsen, att de nu stå vapenlösa mot anfallet.

Men så är det att lefva flott i andras skåp och visa framtänderna endast där det finns något läckert för magen att vinna.

Nu jagas de ut ur sina befästningar, rätt i gapet på sina fiender, göras till fångar, afklifvas och mista nesligt sitt adelsmärke, som betalas med en tioöring stycket i fiendens olika högkvarter.

Vår bild visar några af de segrande och de besegrade i ett af dessa högkvarter i staden inom broarne, hvarest krigskassans myntstaplar fördelas bland de tappra och skålar drickas i Gambrinus' skummande saft för fälttågets lyckliga resultat.

SVENSKA TURISTFÖRENINGENS »BYRÅFRÖKEN».

EVA EKSTRÖM.

SVENSKA TURISTFÖRENINGEN afhåller den 18 dennes på Grand Hôtel i Stockholm sitt årsmöte och framlägger därvid för en intresserad publik resultaten af det gångna årets arbete. Inom kort utsändes också den alltid kärkomna och efterlängtade årsskriften. De många vidt spridda medlemmarne landet rundt få då tillfälle att taga del af föreningens lifskraftiga utveckling och gagnande sträfvan.

Det tillkommer ej mig att lofva och prisa de män, som föra denna fosterländska sak framåt, men med uppriktig glädje beledsagar jag i dag i Iduns spalter med några rader bilden af den anspråkslösa unga kvinna, Turistföreningens lilla arbetsmyra, som nu i 8 år varit ett stöd i dess stora »verkstad».

Fröken Eva Ekström har nämligen följt med och ej så litet bidragit till den stora utveckling, Turistföreningen tagit under de senaste åren. Vid hennes tillträde räknade föreningen 6,500 medlemmar, nu 25,424, ty en af styrelsens starka sidor har varit att förvärfva och kvarhålla ledamöter. Och vid detta jättearbete ha fröken Ekströms insikter och sällsynta uthållighet varit föreningen till ovärderligt gagn. Med en innerlig kärlek till vårt land, ett starkt minne, ej minst för orter och personer och särskildt för alla föreningens mer eller mindre nitiska ombud, är fröken Ekström som skapad för sin plats.

I samband härmed har hon förvärfvat sig inblick i och kännedom om maskineriets alla detaljer och därunder vunnit en erfarenhet, som är värd att fästa sig vid. Detta möjliggör, ja, är gifvetvis det absoluta villkoret, för att Turistföreningens stora verk kan drifvas af ett fåtal händer. Arbetet med den stora årliga inkasseringen, som börjar redan den 1 september för att kunna vara afslutad den 1 påföljande mars, då årspublikationerna utkomma, skötes nämligen endast af skattmästaren, »kassörskan», ett ordinarie manligt biträde samt ett extra biträde, som anlitas för nämnda tid.

Med omutlig pliktrohet och en energi, som torde vara få kvinnor beskärd, arbetar vår lilla fröken under den värsta arbetstiden ofta långt in på sena natten. Föreningens medarbetare i vidt skilda landsorter hafva också säkerligen mer än en gång haft skäl att beundra den klarsynthet, hvarmed hon satt sig in i olikartade frågor, samt den snabbhet, hvarmed hon uppfattat och besvarat angelägna meddelanden.

De ledande männens beslut hafva alltid hälsats med nöje och godt mod af deras lilla flitiga biträde, det har ökat hennes arbete, men också sporrat hennes lust att verka för det stora fosterländska målet. Och vi veta, att styrelsen värderar henne högt och uppskattar hennes förtjänster.

Mången turist skall också med tacksamhet minnas den på turistlifvets område mångkunniga och af hänförelse för saken besjälade unga kvinnan på föreningens byrå.

Eva Ekström, dotter till sjökaptenen C. L. Ekström, föddes den 21 maj 1870 i Stockholm. Här har hon ännu sitt hem, där en kärleksfull mor väntar henne efter slutadt arbete. Måtte fröken Ekström behålla hälsa och krafter att växa med i detta jätteverk, som väl förtjänar svenske mäns och kvinnors

kärlek och dådkraft!

CHRISTEL.

NORRLÄNDSKA TAFLOR. FÖR IDUN AF E. VALTER HÜLPHERS.

3.

I BOJOR OCH BAND.

UTE PÅ GÅRDEN gnällde ett skrälligt positiv.

När jag steg ut på bron, såg jag en smutsig landstrykare vefva ett sådant där skrälle med trasgrant rödt på den sida, som var vänd mot »publiken», medan en hans kamrat af samma kulör och kaliber som han med en lång stör sökte förmå ett stort tofvigt, nerdammadt nystan att resa sig upp på bakbenen. Det var en stackars landsvägsbjörn. Och mannen slog honom, slog, slog, så att jag hade velat springa ner och gripa honom i strupen, om det tjänat något till. Vid nästa gård skulle den stackaren blott ha fått det ännu värre.

Men jag minns, hur tårarne stodo mig i ögonen, då jag såg denna usling så olik sina fria kamrater i skogen, med landsvägsdam i pälsen, ruggig och med en ring i nosen, hvari föraren utan barmhärtighet ryckte.

Så trött hans blick var, huru tiggande hans ögon sågo på mig, när jag med en bulle i handen smekte hans stora lurfviga hufvud! Stackars trötta, pinade landsvägsbjörn, om jag ändå hade kunnat få skjuta dig en kula i hjärtat!

Hade du minnet ännu kvar från det fria lifvet i vidderna? Mindes du ännu solgången öfver höjderna, medan göken gol i vårskog för sprickande löf i gläntorna? Kom du ihåg blåbären och de gullskimrande hjortronen på myrhalsarnes tufvor och de stora präktiga myrstackarne i granbacken, där din mor en gång lärde dig, hvar du skulle hämta din läckraste spis. Och fäbodarne sen' och hästbetena uppe på fjället, där det klang så lockande från skällor och pinglor, där det luktade så godt af ko från furustammarna och där får och getter bräkte, mindes du dem? Gifve Gud, att du inte kunde det, din arma stackare, med dam i pälsen och ring och rep i nosen! Ty då hade du det som i helvetet själft.

Men jag såg dina ögon . . .

Och du, som skulle ströfvat kring i vidderna, fri, fri! Du, som skulle ha varit en senig kamrat, som det hade kunnat vara en ära att taga ett nappatag med, du som skulle ha varit kung i skogen, en kamrat för älgarne, du måste följa två landstrykare land och rike kring, slagen af dem du borde slå, pinad, svulten, smutsig och — jag såg dina ögon! — med en viss känsla af din förnedring och ditt elände i bojor och band.

Arma djur! Nu är det blott en och annan häst, som skyggar för dig, när han vädrar dig på landsvägen. Och stannar du och ser mot skogen i längtan, ve dig då för landstrykarens påk. Du är inte mer för skogen du, du skall dansa på marknader och gårdar till nöje för pigor och drängar. Du har rep i nosen. Men . . .

Gifve Gud, att jag fått jaga dig en kula genom hjärtat, den gången du bad mig om det med dina ögon, du stackars dammiga landsvägsbjörn i bojor och band.

EN OBILDAD SKÖTERSKAS TANKAR MED ANLEDNING AF G. M:s SVAR PÅ SYSTER ELLENS BREF.

HELT VARM om hjärtat kände jag mig, då jag började läsa G. M:s skrifvelse i Idun n:r 2, helst som jag blifvit van vid att i Idun finna bitar af oskattbart värde, men hur besviken blef jag ej, då jag fortsatte läsningen och fann, att G. M. ej hade annat begrepp om sinnessjuka och deras vård samt de obildade sköterskornas kompetens, än det hon genom hörsagor inhämtat af Syster E. och den andra.

Om det därför tillåtes mig, och om det, såsom G. M. tror, finnes ömma, finkänsliga, intelligenta, kvinnor för ändamålet, så ville jag råda dessa att taga plats på något af de större hospitalen. Då skola de snart nog finna, att t. ex. den höga lönen, 16 à 18 kr. i månaden, ej är något särdeles lockande, ej heller den omtalade söndagsledigheten, hvilken, jämförd med G. M:s påstående, blir betydligt reducerad. Hvad dagsarbetet beträffar, så börjar det kl. 6 f. m. och slutar 8,30 e. m. på 1:a klass afd. Efter den tiden kunna sköterskorna turvis få lämna sina rum (hvilka vanligtvis äro belägna på afdelningarne), dock först sedan de anhållit om tillstånd att aflägsna sig.

Att de förfinade kvinnor, som G. M. talar om, skulle blifva mera gagneliga, är knappt troligt, då man besinnar, att sköterskan måste vara både tjänarinna och sköterska åt sina patienter. De fina kvinnorna kunde nog vara lämpligare såsom sällskap såväl åt öfversköterskan som patienterna, men det blef nog väl kännbart för såväl hospitalskassorna som för de betalande patienterna att underhålla dessa sällskapsdamer.

Äfven vill jag erinra om, att hos 1:a klass-patienterna, hvilka ju tyckas ligga G. M. närmast, placeras ej ovana nybörjare till sköterskor, utan därtill utses de, som visat sig lämpligast efter årslång, ja, t. o. m. flerårig tjänstetid på andra afdelningar under ständig kontroll af läkarne samt föreståndерskan, hvilka de, förutom vid de bestämda ronderna, ha att vänta hvilket ögonblick som helst. Att vederbörande göra hvad de kunna för att öfvervaka, det patienterna ej illa behandlas, är höjdt öfver alla tvifvel, därför blir det, i motsats till G. M:s påstående, i stället sköterskan, som, utan att knota, får låta patientens dåliga lynne gå ut öfver sig och det till en utsträckning, som helt säkert G. M. aldrig ens kunnat drömma om.

OBILDAD HOSPITALSSKÖTERSKA.

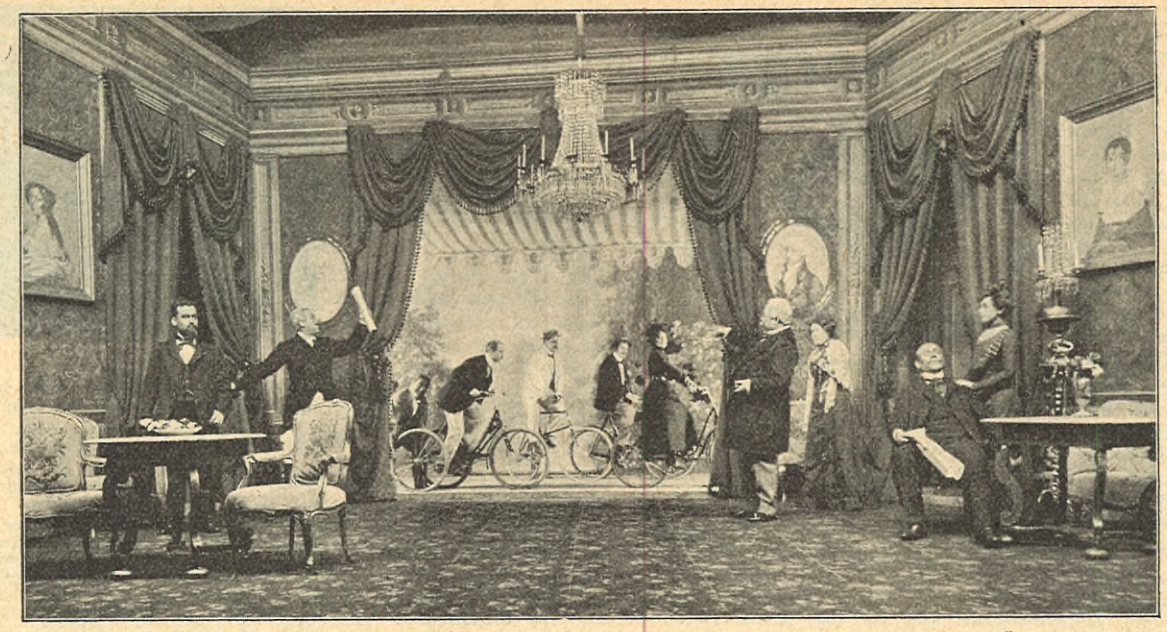

»MAMMON» PÅ DRAMATISKA TEATERN. 2 AKTENS SLUTSCEN. FOTO FÖR IDUN AF A. RYDIN.

TEATER OCH MUSIK

»MAMMON» PÅ DRAMATISKA TEATERN. Ofvanstående bild, älskvärda läsarinna, förflyttar Eder till vår sida på Dramatiska teaterns fyllda parkett under dess senaste première. *Henrik Christiernssons* nya lustspel »Mammon» har nått sin dramatiska kulmen i andra aktens stora slutscen. Den lilla förtrollerskan fröken Ester-*Borgström*, till hvilkens fyllda penningpåsar hennes tre lika högaristokratiska som högidiotiska hrr kusiner, Melcher-*Ekelund*, Konrad-*Hedlund* och Axel-*Wagner*, i ädel täflan gilja, har drillat det så fint, att hvar och en på sitt håll i all hemlighet, henne till behag och rivalerna till ett fruktansvärdt tilltänkt nederlag, inhämtat elementerna af den högst oaristokratiska trilljannesporten. Och nu har hon vid samma klockslag och vid samma trädgårdsport stämt möte med dem alla tre för en eftersträfvad och afgörande bicykle-tête à tête. De tre ädelborne framtidsmännens friherrliga pappa-*Envall* och mamma-*Klefberg* samt syster-*Bosse* gripas af mållös fasa vid den horribla synen af denna sorglustiga kavalkad, den jovialiske farbror-hofmarskalken-*Bœckström* höjer siande sin hand, och den gamle token och kapplöpningslöjtnanten-*Personne* skramlar fåfängt med sina sporrar, vinkande den lilla trolösa med ritningarna till sitt mönsterstall. Stor tablå och dito skrattsuccés på andra sidan rampen!

Sedan vi så i tredje akten tillsammans bevittnat, hur den snöda mammons samtlige högaristokratiska dyrkare dock till sistone komma på skam, medan den ädle ofrälse och filosofie kandidaten-*Hansson* bortför den ljufva guldfågeln, och under det Ni, älskvärda läsarinna, i korridoren sveper teaterkappan om Eder för att vid vår arm begifva Eder till *du Nords* supébord vägg om vägg, så enas vi om, att vi dock tillbringat en helt småtreflig teaterkväll, och att hr Christiernssons nya lustspel, om än ingalunda något mästerverk, tack vare sitt oförargliga och goda humör och dito utförande för visso en tid bortåt kommer att hålla sig uppe på »Dramatens» spellista.

CHARLES GREGOROWITSCHS båda konserter i Musikaliska akademien voro ej öfverdrifvet talrikt besökta, men dess mer uppskattade af den publik, som infunnit sig. Redan vid sitt föregående besök här dokumenterade sig Gregorowitsch som en synnerligen framstående violinist med ett varmt, stundom insmickrande föredrag och stor teknisk skicklighet.

Det ligger i hans stråkdrag en känslighet, som stundom står på gränsen af det sentimentala; men hvarje ton har en afrundning och en betagande välljudsrikedom, hvilken fyndigt döljer bristen på stor och verkligt djup känsla.

Det lätta, smekande och lekande tyckes särskildt väl afpassadt för hans instrument.

HYLIN & Cos
FABRIKSAKTIEBOLAG
KONGL. HOFLEVERANTÖR.

UTSTÄLLNINGSTVÅLAR:
VIOL, HYACINTHE, HÉLIOTROPE, SYRÉN M. FL.
THEA-ROS-PARFYM M. FL.
prisbelönta vid 1897 års utställning med
GULDMEDALJ

Försäljes i våra butiker
12 Regeringsgatan — Vesterlånggatan 16
A. T. 64 69. A. T. 24 97.
samt hos alla finare parfymhandlare i riket.

Köp svart Siden!

Begär mönster af vårt garanterade solida siden från 90 öre till 13 kronor pr meter.

Specialitet: **Nyaste sidentyger för brud-, sällskaps-, och promenadtoaletter,** äfven kulörta och hvita.

Vi sälja i Sverige **direkt till privata** och sända de utvalda sidentygerna **tullfritt** och **franko** till bostaden.

Schweizer & C:o, Luzern (Schweiz.)
Siden-Export

Hvad skola småttingarna göra?
Särdeles lätta, praktiska små arbeten kunna erhållas i Kindergarten, Kommendörsgatan 25.
Skolor rabatt vid större rekvisition!

Nationaldräkter
för herrar och damer bäst och billigast hos
Systrarna Hultgren,
Drottninggatan 27, ing Stora Vattugatan.

UNG FLICKA önskar, i och för resa till Paris, sällskap med familj eller annan ung flicka. Resan anträdes i slutet af februari eller början af mars månad. Vidare upplysning genom korrespondens med »Ressällskap», Gefle p. r.

Beställ porträttförstoringar
från Norrköpings Förstoringsatelier. Omsorgsfullt arbete och fullkomlig porträttlikhet. Ytterst låga priser. Insända fotografier återställas oskadade. Begär prislista från
Norrköpings Förstoringsatelier,
Trädgårdsgat. 6, Norrköping.

Prenumerera på Iduns Modetidning!

Andra häftet af **"Moster Emmas Väfbok"**, mönster med illustrationer till vackra hemväfnader, lämpl. till gardiner, möbeltyger, herrkostymer, promenad- och bruddräkter, erhålles mot 1 kr. 35 öre postförskott från Andersson, Bjärstad, Kuddby.

EN SJUKSKOTERSKA med flerårig praktik, tillika exam. massös, önskar med följa dam eller äldre herre som ressällskap. Svar i biljett till »S. M.», Nordiska Annonsbyrån, Göteborg. (Nord. A. B. 3853)

Damer. Beskrifning på en säker huskur mot Blekfot fås mot ins. af 1 kr. i postanvis. eller frimärken, Ingen humbug. Tag vara på annonsen. Den införes ej ofta. Adress O. BERGIN, Wäsby, Oppeby, Österg. län.

MIN nästa (ettåriga) **kurs för damer i massage och sjukgymnastik** börjar 1 okt. (N:r 29 Regeringsgatan). Närmare genom prospekt. Ständig adress: Saltsjöbaden.
D:r Emil Kleen.

A. Wilh. Lindbergs Pianoetablissement.
Stockholms äldsta pianoaffär, etablerad år 1856.
26 Regeringsgatan, Sthlm
Allm. telef. 59 88. Telegrafadr. Piano, Sthlm.
Lager af flyglar, pianinon och orglar från in- och utlandets förnämsta fabriker.

Undervisning i linnesömnad.
Enkel, praktisk metod, vanlig maskin med tillhörande apparater användes. Mönster erhållas. Hvarje kurs (pris 15 kr.) omfattar 1 mån. 2 tim. dagl. Elev syr endast eget arbete.
KARIN EGNÉR,
Styrmansgatan 21, 2 tr. Rikst. 35 30.

KAMRATEN.

Kamraten, illustrerad tidning för Sveriges ungdom, har under sin nu åttaåriga tillvaro genom sin varmt fosterländska och verkligt ungdomsfriska anda hos såväl föräldrar och målsmän som hos de unga själfva allt mera befäst sin rangställning som **vårt lands förnämsta ungdomsblad.** Under redaktion af *Frithiof Hellberg* och *Johan Nordling* och under medverkan af flere bland vårt lands högst uppskattade ungdomsförfattare och tecknare utgifves Kamraten äfven under detta år med två sextonsidiga nummer i månaden samt till jul **ett extra innehållsrikt och präktigt utstyrdt julnummer.** Med sitt omsorgsfullt valda och omväxlande innehåll är Kamraten lika väl ägnad för flickor som för gossar, hvilka i dess uppfostrande och lärorika uppsatser, i dess underhållande berättelser och skildringar från alla historiens, vetenskapens och fantasiens områden, i dess rikhaltiga afdelningar för idrott, slöjd och lekar, i dess talrika intressanta pristäflingar af skilda slag finna outtömliga källor af ädel underhållning och roande förströelse.

Bland de många nyheterna i Kamratens litterära innehåll för året må till sist framhållas en genom hela årgången fortlöpande, ytterst spännande originalföljetong:

Göran Blix och Zuluprinsen,
deras jakter och äfventyr i Sydafrika.
Af ungdomens favoritförfattare löjtnant *Hugo Falk*. Med talrika originalillustrationer af artisten *Hjalmar Eneroth*.

Vidare må nämnas **en kurs i stenografi,** genom hvilken enhvar af våra unga läsare på egen hand kan inhämta denna nyttiga konst, en serie ytterst fängslande **Stjärnsagor** af *Ras Algethi*, genom hvilka kamraterna i ord och bild få blicka in i stjärnhimmelens evighetsvärldar, en följd illustrerade **Djurhistorier** af den ryktbare engelske författaren *Rudyard Kipling* m. m. m. m.

En värderikare och kärare gåfva till de unga än ett prenumerationskvitto på **Kamraten för 1901** kan således svårligen upptänkas. Pris för helt år **3 kronor. Prenumeration bör omedelbart verkställas å närmaste postanstalt.**

Eleganta visitkort
å
Iduns Kungl. Hofboktryckeri
12 Stora Vattugatan 12.

Barngarderoben,
denna **alla mödrars ovärderliga skatt och hjälpreda,** utgifves äfven under detta år från Iduns förlag, Stockholm, efter samma bepröfvade plan som hittills. Med sitt en gång i månaden utkommande 8-sidiga nummer, innehållande bortåt **ett hundratal illustrationer** öfver allt, som hör till våra barns dräkt, från de spädaste åren till vuxen ålder, och åtföljdt af **en stor dubbelsidig mönsterbilaga,** ersätter tidningen mångfaldt den ringa prenumerationsafgiften af **3 kronor** pr år genom den nytta och den besparing, som dess praktiska vinkar och råd bereda hvarje hem.
Prenumerera oförtöfvadt å närmaste postanstalt!

För sprucken eller ömtålig hud, sår på läpparna, ömkyla m. m.
finnes intet bättre botemedel än
Gahnelit lanolincrême
i tuber à 30 öre stycket.

KÖKSALMANACK

Redigerad af

FACKSKOLAN FÖR HUSLIG EKONOMI I UPSALA.

(Föreståndarinna, fröken Ida Norrby.)

FÖRSLAG TILL MATORDNING FÖR VECKAN 17—23 FEBR. 1901.

Söndag: Falsk sköldpaddsoppa; bouchéer med fiskstufning; stekt orre med salader; apelsinglace med bakelser.

Måndag: Boeuf a la mode med potatis; blåbärskompott med grädde och spritsbakelser.

Tisdag: Kokt fläskrygg med potatis; semlor med mjölk.

Onsdag: Kall bouef a la mode, med inlagda gurkor; vinsoppa med biscuits.

Torsdag: Brynt hvitkålssoppa med frikadeller; våfflor med sylt.

Fredag: Wienerkotletter med ärter; apelsinsoppa.

Lördag: Vegetariansk morotspuré; gädda, stekt i filéer.

RECEPT.

Falsk sköldpaddsoppa (f. 6 pers.). 1 gödkalfhufvud, 1 msk. salt, ½ tsk. hv.-peppar, 1 liten bit ingefära, 2 rödlökar, 2 morötter, 1 selleri 1½ msk. smör, 2—3 msk. mjöl, 2½ lit. kalf- och oxbuljong, 1 knifsudd cayenne, brynt socker, 2 msk. sherry eller madeira.

Beredning: kalfhufvudet klyfves, hjärnan urtages, och hufvudet sköljes väl samt lägges i vatten omkr. 12 tim. Det upptages därefter och sättes på elden i så mycket kallt vatten, att det står öfver köttet, saltet tillsättes, och då spadet kokat upp, skummas det väl, och kryddorna jämte rotsakerna iläggas. Soppan får sedan koka, tills köttet börjar lossna från benen, då det upptages, och buljongen silas. Köttet skiljes från benen, skrädes och då det är riktigt kallt, skäres det i små bitar. Löken skalas, hackas fint och brynes i smöret, mjölet och buljongen tillsättes, och soppan får koka 10—15 min. Den afsmakas med litet cayennepeppar samt vinet och serveras med det sönderskurna köttet.

Boeuf a la mode (f. 12 pers.). 3 kgr. oxkött (fransyskan), 3 hgr. späck jämte svålen, 1 kalffot, 1½ msk. salt ½ tsk. stött hv.-peppar 8 hvitpepparkorn, 2 nejlikor, 1 portug. lök. 3 morötter, 2 dcl. franskt vin, 1 dcl. konjak 1½ lit. svag buljong, 5 stora, glaserade lökar till garnering.

Beredning: Köttet tvättas med duk, doppad i hett vatten. Späcket skäres i strimlor, rullas i salt och peppar och härmed späckas köttet i täta rader. Köttet ombindes med segelgarn (först doppad i kokande vatten) och lägges i en gryta tillika med den förvällda fläsksvålen, den förvällda kalffoten samt resten af saltet, hvitpepparkornen, nejlikorna, vinet konjaken. den skalade löken, de skrapade morötterna och buljongen; får koka upp och skummas väl. Ett tätt slutande lock pålägges, och köttet får sakta koka 3—4 tim. Då köttet är mört, upptages det, segelgarnet aftages, det skäres och upplägges på varmt fat, beströs med litet salt och garneras med de sönderskurna morötterna, de glaserade lökarna och kalffoten, skuren i vackra bitar.

Spadet silas, skummas väl, afsmakas och serveras till köttet.

Vinsoppa (f. 6 pers.) 1½ lit vatten, 1 citron, 150 gr. socker 3 dcl. franskt vin, 1½ msk. potatismjöl, 4 äggulor.

Beredning: Vattnet kokas ¼ tim. tillsammans med det tunt skurna citronskalet, den väl utpressade citronsaften och sockret, hvarefter citronskalet frånsilas, och soppan slås tillbaka i grytan. Då den åter kokat upp, afredes den med potatismjölet, utrördt i vinet. Strax innan soppan serveras, uppvispas äggulorna jämte 2 matskedar af sockret i soppskålen. Soppan tillslås litet i sänder under flitig vispning samt serveras fradgande med biscuit.

Wienerkotletter (f. 6 pers.). 2 hg. benfritt kalfkött 85 gr. kokt potatis, 1½ tsk. hackad persilja, 1 tsk. salt, ¼ tsk. hv.-peppar, 1 ägg ½ kkp. stötta skorpor, 2 msk. smör

Beredning: Köttet tvättas med en duk, doppad i hett vatten, skäres i tärningar och drifves 3 gånger genom köttkvarn, sista gången tillsammans med potatisen. Därefter tillsättes persiljan och kryddorna, och färsen arbetas väl. Af färsen formas små kotletter, hvilka doppas i det uppvispade ägget, vändas i de stötta skorporna och stekas gulbruna i smöret.

Apelsinsoppa (f. 6 pers.). 1½ lit. vatten, 4 dl. apelsinsaft, 2 msk. potatismjöl, (socker) 2 apelsiner.

Beredning: Vattnet och saften kokas upp, socker efter smak tillsättes, och soppan afredes med potatismjölet, utrördt i litet kallt vatten, får ett godt uppkok och serveras med apelsinerna, skurna i skifvor.

Vegetariansk morotspuré (f. 6 pers.). 1 kgr. morötter, 2½ lit vatten, 1 chalottenlök, 1 purjolök, 3 msk. mjöl, 1 hgr. smör, salt hv.-peppar.

Beredning: Morötterna tvättas och förvällas. Då mesta hettan afgått, afdrages det tunna skalet, hvarpå morötterna rifvas och kokas i vattnet med de i skifvor skurna lökarna och saltet 1½—2 timmar. Soppan passeras. Mjölet och hälften af smöret sammanfräses, morotspurén tillsättes och får koka ¼ tim. Soppan skummas och afsmakas noga, uppslås i soppskålen och resten af smöret tillsättes under omrörning. Purén serveras med ostsmörgåsar.

Kongl. Hofleverantör
Winborgs Ättika Benap
FABRIKS-MÄRKE.
Jästpulver.

LÄKARERÅD

ENHVAR af Iduns läsarinnor äger att å denna afdelning erhålla fria läkarråd. Förfrågningar insändas till redaktionen med påskrift: »Till Iduns läkare».

EN LIDANDE. 1) Ja, det är i alla händelser oskadligt att försöka därmed. 2) Drick 2 flaskor vichyvatten (helst värmdt, så att kolsyran är borta) om dagen.

MEDELÅLDERS RÖDNÄSA. Vänd er till specialist i Stockholm. Utsikterna torde i alla händelser ej vara särdeles goda.

O. X. Gif honom dagligen 3—4 punschglas Carlsbadervatten (enbart eller i mjölk). Önskligt är emellertid, att han blir undersökt af läkare, ty möjligen föreligger en förträngning.

SIKKE. Beror på en (nervös?) magkatarr. Se svaret till Tacksam flicka i n:r 3.

FREJA-MAGASINET
C. E. LAGERSTRÖM
Specialaffär för Damartiklar
STOCKHOLM.
FÖRSÄLJNINGSLOKALER:
18 HUMLEGÅRDSGATAN 18.
18 GÖTGATAN 18.
29 DROTTNINGGATAN 29.
KONTOR OCH LAGER:
18 HUMLEGÅRDSGATAN 18.

LOVA. Ni böra båda 4—6 veckor taga massage af kompetent person.

STEN. 1) Man kan använda lokal bedöfning. 2) En eller annan dag.

A. N. 1) Kan det ej ha naturliga orsaker? 2) Ja, om så ej visar sig vara fallet efter 2—3 månader.

LIDANDE YNGLING. 1) Beror sannolikt på edra ärftliga anlag. Grubbla ej så mycket öfver er »tankspriddhet», gör ett par gånger dagligen regelbundna promenader på en half timmes tid eller mera och tag hvarje morgon och afton en hastig kall afrifning. Medicin hjälper ej. 2) Se svar till 23-åriga Anna T. i n:r 3.

OROLIG MODER. 1) Tag tills vidare hvarje kväll en tesked sammansatt lakritspulver. 2) En tesked ricinolja. 3) Förtär två bitar mjölk dagligen.

BERTHA L—S. 1) Massagebehandling af kompetent person; den varmare årstiden under några veckors tid tallbarrbad (38 grad.) 3—4 gånger i veckan. 2) Tag 7—8 veckors tid 2—3 gånger om året Blaud's järnpiller, 4 piller 3 gånger dagligen omedelbart före måltiderna. Åt två ägg eller lagadt kött till frukost och (hafregryns-) gröt till kvällen. Undvik kaffe och drick dagligen en liter mjölk. Vistas ute så mycket som möjligt, dock ej gärna mer än ½—¾ timme åt gången.

ELIN blir bra om ett eller annat år; tills dess ej mycket att göra åt saken.

MAGDALENA. Den nämnde läkaren passar ej alls i ett dylikt fall. Vänd er i stället tilll prof. Vising eller prof. Lennmalm i Stockholm. Önskligt är dock, att ni har tillfälle att stanna minst en månad i Stockholm.

D:r —d.

Ljusbad,
Massage & Vattenbehandling,
Ansiktsmassage — Manicure.
D:r Metzgers metod. — Elever mottagas.
Fru Emelie Hagelthorn.
Tel. Brunkeb. 784 Biblioteksgatan 12.

Doktor LUDVIG MOBERG
9 Biblioteksgatan.
Hvard. 9—½10, 2—½4. Helgd. 10—11.
Hudsjukdomar.

Tandläkare TOM von HALL.
— 30 Sturegatan 30. —
Hvard. 10—2, 5—6. Helgd. 10—12.
Allm. Telefon 5848.

Tandläkare
John V. Lindh-Hygrell,
17 Karlavägen 17. Allm. tel. 13057.
Hörnet af Sturegatan och Karlavägen.

Tandläkare
HJALMAR JUNGNER,
EMELIE JUNGNER.
Hamngatan 26.
Hvard. 9—½10 samt 1—2. Sönd. 11—12. Andra tider efter öfverenskommelse.
Allm 16156.

Tandläkare Sjöquist
Sturegatan 6, Stockholm.

Tandläkare G. W. Widfond
Drottningg. 74.
Artific. tänder fr. 2 kr. st., plombering m. m. Rikstel. 2754.

Doktor J. Arvedsons Kurs
i Sjukgymnastik, Massage och Pedagogisk gymn. (friskgymnastik)
i hufvudsak lika med Gymnastiska Centralinstitutets kurs för kvinnliga elever.
Kursen är 2-årig med början 1 okt.
Upplysningar och prospekt genom doktor J. Arvedson, Stockholm.

Foulard-Siden-Klädning kr. 12.60
till högre priser — 14 meter! — porto- och tullfritt tillsänd! Profver omgående; likaså af svart, hvitt och kulört »Henneberg-Siden» från 65 öre till kr. 16: 60 pr meter.
G. Henneberg, Siden-fabrikant (k. o. k. hofl.), Zürich.

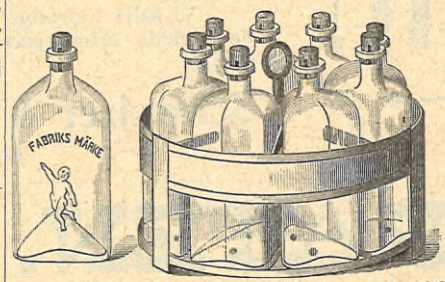

MED anledning af »Clematis» vår defulla uppsats i Idun för d. 10 febr. »Om farorna vid barns uppfödande med komjölk», få vi härmed som fullt jämförlig med alla förekom. utländska apparater framhålla:
BABY
SVENSK DIFLASKAPPARAT
rekommenderad af professor Medin.
Apparaten kostar komplett med 8 flaskor och kokkärl ——— kr 6: —
Dito utan kokkärl ——— » 3: 50
Med hvarje apparat följer »Kortfattade regler för späda barns uppfödande med komjölk» af professor O. Medin.
Apparaten, som redan vunnit särdeles stor spridning äfven i grannländerna, är, utom af professor Medin och d:r Carl Flensburg i Idun för den 2 mars 1892, förordad af e. o. professor W. Pipping i Helsingfors och d:r Chr. Døderlein i Kristiania m. fl.
Säljes i parti hos hrr G. Abramson & C:o, Stockholm och i minut hos hrr Alb. Stille Ch. O. Werner, Josephsson & Ågren, Sandbergs bosättningsmagasin, Kuntze & C:o Numa Peterson, Åkerholmska bosättningsmagasinet samt alla apotek i Stockholm.
I Göteborg i Ch. O. Werners filial Dessutom å de flesta apotek i riket

LIEBIG Company's
KÖTT-EXTRAKT
Endast äkta
när hvarje burk bär namnteckning
J. Liebig
i blått tryck.
Drygast, därför billigast.

En gros endast hos bolagets korrespondenter för Sverige
A.-B. OTTO DAHLSTRÖM & Co., Stockholm.
(S. T. A. 82778)

Kronisk Snufva och Svalgkatarr
behandlas med inre smärtfri massage (med instrument) af
Professor G. Cederschiöld.

Massage meddelas i hemmen af kvinnlig sjukgymnast. Svar till Tel Br. 2089.

Undervisning pr korrespondens i
BOKFÖRING
(enkel o. dubbel.) Ingen förskottsbetaln.
Skönskrifning, Stenografi, Rättskrifning,
Handelsaritmetik (Snabbräkning),
Tysk och engelsk Handelskorrespondens.
Bästa resultat garanteras. Tusentals intyg från elever. Prospekt och profbref gratis.
Malmö Språk- & Handelsinstitut
Dir. H. S. Hermod, Söderg. 17, Malmö.
Rikstelefon 1428.

D:r P. Håkanssons
SALUBRIN
användes af alla, som lärt känna det,
såsom det bästa medel
mot värk och inflammationer till följd af yttre skador, sår, bölder, tandvärk, rosen, åderbråck, hämorrojder och halssjukdomar m. m.
Det förnämsta toalettmedel och det pålitligaste hårmedel.
Om de olika användningssätten för olika ändamål se den hvarje flaska medföljande beskrifningen.
Allmänheten varnas mot efterapningar af fabrikatet.
Salubrin tillhandahålles i parfym-, speceri- och färgaffärer. Partilager hos Geijer & C:o, Stockholm.

Juvel- o. Guldarbeten
såväl enklare som dyrbarare hos
Juvelerare K. G. MARKSTRÖM,
Hamngatan 5, Stockholm.

Turkiska Divaner
klädda, från 45 till 92 kr.
Chäslonger från 20 kr.
Resårmadrasser fr. 15 kr.
Alla slags sängkläder och stoppade möbler från de enklaste till de finaste.
Fraktfritt öfver hela landet från
C. R. Danielssons Verkstäder,
Liljeholmen.
Rikstel. 4439. Allm Tel. Liljeholmen 49.
Begär illustrerad priskurant!

Joh. Lundström & Co.
Carré J L C Carré — Varumärke.
Carré J L C Carré — Varumärke.
Carré-Briketter
för Kokspislar, Kakelugnar, Strykugnar m. m.

Rikst.	Kontor:	A. Tel.
427	Skeppsbron 22.	2288
2220	Strandvägen 5.	6019
2012	Parmmätaregatan 1.	6198

För bouppsättningen!
— Virserums ekmöbler —
Oscar Edv. Ekelunds Snickerifabriks Aktiebolag i Virserum försälja från nederlag Stockholm sina tillverkningar af alla slags Ekmöbler, såsom:
Salsmöbler, Herrumsmöbler, Kontorsmöbler, Fantasimöbler
m. m. Beställningar efter ritning och skizz utföras. Egen arkitekt i Stockholm. Priskuranter och fotografier sändas på begäran.
Utställnings- och försäljningslokal:
22 Birger Jarlsgatan 22.
Rikstelefon 5720. Allm. telefon 15500.

Hvad tror man och — vet? Att Visitkort, Korta varor, Stämplar, Sigill m. m. köpas bäst hos

JOHN FRÖBERG, Finspong.

Illustr. priskurant gratis, ej franko.

FRÅGOR

ENHVAR af Iduns läsarinnor äger att å denna afdelning framställa förfrågningar rörande husliga eller andra angelägenheter till besvarande af läsekretsen. Äro frågorna af den art, att de rätteligen höra hemma i annonsafdelningen, intagas de dock icke.

N:r 63. Är det någon, som lidit af struma (»nvärtes), åfvad af hjärtklappning, och som blifvit botad? För upplysningar härom vore undertecknad tacksam.

L—dt.

N:r 64. Emottagas sjuksköterske-elever å Samariterhemmet i Upsala?

Bildad flicka.

N:r 65. Kan någon säga, om det finnes mer än en vers till folkvisan »Om dagen vid mitt arbete» o. s. v., och i så fall godhetsfullt gifva mig fortsättningen.

H. B.

N:r 66. Hvarthän skall jag vända mig för att få mönster till en stilfull altarspets?

Selma.

N:r 67. Hos hvem i Stockholm mottagas elever i manicure?

Stiftsfröken.

N:r 68. Vid minsta köld bli mina händer blåröda och stela. Vore tacksam för beskrifning å ett medel, som gör dem hvita och mjuka.

Alma.

N:r 69. Vill någon vara så vänlig gifva mig fortsättningen på en sång, som börjar så här: »Tror du små blommor bedja till Gud»?

Eugenie.

N:r 70. Hvad fordras för att blifva antagen till sköterska å hospital? Är sjuksköterskebildning nödvändig?

Bildad flicka.

N:r 71. Kan någon säga mig, om det är möjligt att få köpa ägglådor, lämpliga för äggtransport från torget samt från staden till vår sommarbostad? Finnas sådana lådor i olika storlekar?

L. H.

N:r 72. Finns det någon, som vet något verksamt hårmedel?

S. von S.

N:r 73. Lider af envis snufva, har besökt många läkare, men utan resultat, och vore därför oändligt tacksam, om någon af Iduns läsarinnor, eller Helena, som svarat på frågan 510 i Idun för i fjor, ville gifva mig närmare upplysningar om professor G. Cederschiöld's medel mot snufva. Huru långvarig ungefär blir behandlingen?

En för svar tacksam väninna i Norden.

N:r 74. Ville någon vara god och gifva mig anvisning på trefliga marscher för orgel, ej för svåra?

Gördis.

N:r 75. Skulle någon vilja säga mig, hur man lättast färgar bomullsgarn rödt, blått och grått?

Västgötska.

N:r 76. Vill moster Emma säga, hur man skall väfva trefliga gardiner, lämpliga till en sjöpaviljong?

Friherrinna.

N:r 77. Vill någon godhetsfullt gifva mig fortsättning på en sång, som börjar så här: »Uti dalen ibland blommor små,» etc. etc.?

Friherrinna.

N:r 78. Huru många tunnor kan i medeltal ett godt fruktträd frambringa?

S. S.

N:r 79. Kan en person med dåligt gehör genom öfning erhålla ett godt sådant, för att sedan lära sig spela fiol?

X.

N:r 80. Hade tänkt sända en af mina döttrar till ett frökenkloster i Frankrike? Men hvilket?

Friherrinna.

N:r 81. Hvad betalas i hyra för handelsbod jämte rum och kök i Stockholmstrakten?

S. S.

N:r 82. I n:r 26 af Idun för 1900 (svar 422) finnes af Moster Emma en anvisning på billigt möbeltyg, dalaväfnad i ljusblått och rostbrunt. Skulle Moster Emma vilja gifva mig upplysning om numret på garnet till varpen, hvad slags garn som bör användas, solfningen och uppknytningen groflek på skeden, samt slutligen huru s. k. »dalaväfnad» väfves?

Frågvisa Lisa.

Aktiebolaget Lindells Möbelfabrik,

f. d. Joh. Aug. Lindell & Söner.

— Kongl. Hofleverantör. —

Möbler i alla moderna stilsorter. Möbler i renässans, roccoco, Louis XVI och empire.

Skicklig möbelarkitekt. Måttliga priser.

Vid inrättande af nytt hem eller ombildande af gammalt infordra alltid ritningar och kostnadsförslag från

Aktiebolaget Lindells Möbelfabrik,

NORRKÖPING.

SVAR

ENHVAR af Iduns läsarinnor uppmanas ifrigt att till inbördes nytta i mån af förmåga besvara insända frågor. Svaren insändas till redaktionen, och angifves all tid tydligt nummer å den fråga de gälla. Åt de tre af våra läsarinnor, som under årets lopp tillfyllestgörande besvarat det största antal frågor, komma vi som en uppmuntran att vid dess slut utdela ***tre pris,*** *hvartdera bestående af 25 kronor. Förden skall bör en hvar, som insänder svar, alltid underteckna med samma signatur.*

— Alla som vilja inhämta kunskap i såväl enkelt som dubbelt bokhålleri pr korrespondens, hänvisas till annonsen i detta n:r från Malmö språk- och handelsinstitut. Metoden synes mig vara god och kan därför varmt rekommenderas.

F. d. elev.

N:r 4. För den, som har ledig tid att disponera, finnes det många sätt att gagna andra. Ester kan ju t. e. låta fattiga barn komma för att lära något nyttigt. Det finnes alltid en del mödrar, som icke förmå eller icke vilja lära sina barn ens det nödvändigaste. I Sthlm har man inrättat de nu väl öfverallt bekanta arbetsstugorna, och det finnes äfven privata sådana, ledda af unga, bildade flickor, som, för att att utfylla sin tid, där undervisa barnen i olika handarbeten. Bor ni i stad, där det finnes arbetsstuga, så emottages säkert er hjälp med tacksamhet; finnes ej någon arbetsstuga, kan ni ju försöka intressera några väninnor för saken och inrätta en dylik. Är ni bosatt på landet, så kan ni ju låta ett par tre barn komma någon timme dagligen för att få undervisning. Dyrbara materialer behöfvas icke. I ett hem finnes alltid några lappar och garnrester, som kunna användas till något litet handarbete, alltid finnes det något plagg, som kan ändras åt ett litet fruset människobarn och således blifva nyttigt i dubbel måtto. Under själfva arbetet kan något lärorikt muntligt meddelas barnen, än en saga, än en tilldragelse ur historien eller naturen o. s. v. Arbetet kan alltid göras så att det blir ett nöje, till och med för den största latmasken. För månget litet fattigt hufvudstadsbarn äro timmarne i arbetsstugan de lyckligaste under hela dagen.

Hermes.

N:r 8. Insänd adress och porto till Iduns exp.

N:r 11. Se efter i folkskolestadgan. Er skolrådsordförande har väl reda därpå. Fråga honom.

Tertia.

N:r 15. Aftag råsidenet och tvätta det i hvetekli och ljumt vatten samt stryk det med ej för varmt järn, sedan det blifvit halftorrt.

Mirza.

N:r 16. En utmärkt vägledning i knyppling och förresten uti alla slags sömnader och broderier samt öfriga handarbeten är »Encyklopedie der Weiblichen Handarbeiten», af Thérese Dillmont. Pris inb. 3 mark. Finnes äfven på franska.

Mirza.

N:r 18. Snörstrumpor äro bäst. Man kan själf göra sig dylika. Mönster och beskrifning kunna erhållas, om ni uppger er adress till »Hermes», Tagelfors.

Hermes.

N:r 17. Är klädet ljust, kan vanligt blått kalkérpapper användas, är det mörkt, tages gult eller rödt dylikt. Men är klädet mjukt, blifva konturerna något otydliga och måste ifyllas med kritpenna. Ett gammalt sätt att öfverföra mönster på kläde är följande: Man lägger mönstret på en kudde och sticker med en nål hål utefter konturerna. Därefter lägger man det med rätsidan mot klädet, strör potatismjöl däröfver och ingnider detta noga i hålen. Papperet borttages varsamt, konturerna äro nu upptecknade medelst små hvita prickar. Med vanlig hvit vattenfärg och en pensel uppdragas sedan linjerna.

Hermes.

N:r 18. Resårstrumpor otjänliga, sitta för hårdt åt och blifva snart delvis uttänjda, hvarefter de göra mer skada än gagn. Förträfliga äro snörstrumpor af sämskskinn, som kunna beställas hos kirurgiska instrumentmakare. De behöfva ej hårdt åtsnöras, men göra ändock full nytta. Böra bäras natt och dag.

Göteborgare.

N:r 22. De af eder önskade upplysningarne angående sjukdomen »Myxoödem» och dess botande finnas i omslaget till n:r 2 af tidskriften »Ljus» sista årgång — för den 13 oktober 1900.

Vaken.

N:r 27. Vill Philomek ha en stilig och på samma gång praktisk skiddräkt, så köp eller väf själf ett stycke grå eller gråbrun vadmal, sy dräkten ungefär som en lappdräkt och garnera hals, ärmlinningar och kjolen nedtill med en bred, röd slå. Skaffa er sedan en toppig virkad, röd mössa och likadana vantar med höga kragar. På fötterna svarta skinnpjäxor med svarta band och röda tofsar.

Gymnis.

N:r 31. »En hvar sin egen lärare», utgifven af P. E. M. Fiselier, är ett för själfstudium synnerligen lämpligt arbete, som lämnar en lättfattlig öfversikt af olika kunskapsområden. Ni kan där få undervisning i historia, geografi, litteratur- och konsthistoria, Sv. språket, naturhistoria, matematik fysik m. m. Arbetet har gifvits ut häftesvis, men kan antagligen erhållas genom Fritzes Bokh. Sthlm. Om ni sätter er in i litet af hvarje, skall ni nog snart kunna deltaga i förekommande samtal, och konversationsförmågan växer i bredd med omdömesförmågan och vetandet.

Hermes.

N:r 32. Om »lilla norrskenet» insänder omskrifna fotografi, returporto och adr., erhållas pr omgående tillförlitliga upplysningar.

Valan.

N:r 33. Vissångare rådes att höra efter i närmaste musikhandel; där torde han kunna få svar på sina frågor.

Karla Rönne.

Pälsverk

alla slag såsom **pälsar, muffar, kragar, boor, mattor, fällar** m. m. färgas, tvättas af

ÖRGRYTE

Kemiska Tvätt- & Färgeri-Aktiebolag,

GÖTEBORG.

Obs.! Enda pälsfärgeri i Sverige.

SMEDMANS HANDELSSKOLA.

Stockholm, 9 Storkyrkobrinken 9. Allm. Tel. 2111.

Nya elever mottagas alla tider på året.
Anmälningstid kl. 10—12.
Revisioner och bokföringar utföras.
OBS.! Å bref anhålles om fullständig adress.

GUSTAF SMEDMAN.

Full ersättning för modersmjölken.

Hvarje fader och moder önska ju att gifva sina barn det bästa möjliga. Gi därför Edra barn »Allenburys» Food, hvilket innehåller alla modersmjölkens beståndsdelar i dess rätta proportioner. »Allenburys» Food tillverkas af Allen & Hanburys Ltd London, en bland Englands **äldsta** och **mest välkända** firmor inom denna bransch (Grundad år 1715).

Säljes på apoteken samt i hvarje välsorterad speceri- och delikatessaffär i riket Fullständig beskrifning jämte medicinska erkännanden sändas gratis och franko till **alla** som önska från

A. W. HELAND, Norrköping, och **ADOLF AHLGREN, Gefle.**
Generalagenter.

Nederlag för Stockholm hos herrar Peterson & Malm. Rikst. 3274. Allm. tel. 1187.

Barkarby per **Drottningholm praktiska slöjd- och hushållsskola för bildade flickor** tager sin början den 1:sta nästkommande juni manad. Prospekt erhålles på begäran Referenser Grefvinnan **Pauline Bielke,** född d'Otrante. Öfverstinnan **Sophie Ahnström,** född Taube Sturefors, Linköping Linköping.

Kyrkoherde **Ad Johansson,** Drottningholm.

Högaktningsfullt **Fru Malkina Godén.**

Om

Jane Gernandt-Claines **nya bok**

Pampan

Berättelse från Syd-Amerika

Pris kr. 2: 25

Konstnärligt omslag af ***Nils Kreuger***

skrifver *Georg Nordensvan* i Dagens Nyheter:

Finhet och känsla finns här, det är icke fråga om annat. Känslan tar sig särskildt varma uttryck i den längtan till det aflägsna hemlandet med allt hvad där finns att älska, som lyser fram öfverallt i denna skisserande analys af en människosjäl, som kommit vilse i en främmande, kall och tom värld.

C. & E. Gernandts Förlags-Aktiebolag.

OM NI ICKE SER NAMNET

Lea & Perrins

PAU SAUCEFLASKAN, DENS OMSLAG OCH ETIKETT, BEVISAR DETTA ATT NI ERHÅLLIT ETT SÄVURE SURROGAT.

ENDAST LEA & PERRINS' ÄR ÄKTA.

TRÅGA EFTER OCH YRKA PÅ ATT FÅ **LEA & PERRINS'** DEN ÄR TILLVERKAD EFTER ORIGINAL RECEPTET. UNDVIK ALLA ANDRA SÅKALLADA WORCESTERSHIRE SAÜCER.

DEN EGER PÅ GRUND AF SIN ÖFVERLÄGSENTRET VERLDSRYKTE OCH ÄR DEN FÖR FISK, KÖTT, JUS VILDT OCH SOPPAR BÄST KÄN DA SAUCE.

DEN ÄR BETYDLIGT ÖFVERLÄGSEN ALLA ANDRA SAUCER.

Original & genuin WORCESTERSHIRE Sauce.

En gros forsaljare Lea & Perrins, Worcester; Crosse & Blackwell, Ltd., London; och de flesta export kryddkramare.

JOH. LUNDSTRÖM & C:o.

Stenkol, Cokes,

1:a maskinkrossad **Anthracit,**

bästa bränsle för **illuminationskaminer** och **värmenecessärer.**

Allm. tel. 2288. Kontor: *22 Skeppsbron 22.* Rikstelefon 427.
Allm. tel. 6019. Försäljning: *5 Strandvägen 5.* Rikstelefon 2226.
Allm. tel. 6198. Filial: *1 Parmmätaregatan 1.* Rikstelefon 2012.

"Triumf" Putsextract

bör profvas af hvarje husmoder.
Ett försök föranleder ständigt bruk.
Efterfråga hos närmaste speceri- eller färghandelare.

Högstedt & C:o

32 Regeringsgatan 32
— Stockholm —
Specialitet:
Bordeaux- & Bourgogne-viner
Billiga priser.

Doktor Aulins Té

direkt import. à 4: 50 pr kg rekommenderas.
Säljes endast hos
C. A. Åkerholm,
Stockholm. Götgatan N:o 28.

HERM. MEETHS STOCKHOLM.

Stort urval af
Broderier,
Spetsar, Trimmings
samt
Hv. & kul. Galoner.
Profver sändas till landsorten på begäran!

Ledig annonsplats!

LÄKAREN. NOVELL AF GERHARD VON AMYNTHOR.

FORTS. FRÅN NÄST FÖREG. N:R.

»Skall det ske genast?» Denna ängsliga fråga förstod professorn snarare af sin patients rörelse med läpparna, än han kunde uppfånga den med hörseln.

»Inte genast,» förklarade han lugnande, »för i dag har ni pinats nog, kom igen i morgon, så få vi göra några nödvändiga förberedelser.»

»Förberedelser,» upprepade hon hest och förskräckt.

För första gången såg han henne in i ögonen och greps af en dunkel aning, att han för länge sedan sett dessa klarblå ögon stråla emot sig med en trollmakt, som han ej kunde motstå. »Ja, som sagdt... ett par förberedelser äro nödvändiga så att ni hinner vänja er vid sonden och så får fast förtroende för mig. Men jag försäkrar, att ni inte har den minsta anledning att se så där uppskrämd ut! Tacka ni himlen, att ert onda är så obetydligt och att det kan aflägsnas så lätt och säkert... det kommer många sjuka till mig, som det är mig omöjligt att bota.» Han gick bort till ett instrumentskåp, tog fram en gipsafstöpning af en struphufvudsmodell och sade vänligt: »Ser ni, nådig fru, precis så här ser ert struphufvud ut. Just här sitter den fibrösa svulsten, och hos er möter det ingen svårighet för operatören att taga bort den, men där den nu sitter, hindrar den stämbanden att fungera, och det är därför ni blifvit så godt som stum. Så snart jag skurit bort den där lilla hasselnöten, skall ni tala alldeles galant igen och aldrig komma hit mer, ty det har icke händt en enda gång under min praktik, att ett lokalt recidiv förekommit.»

»Hvad menas med det?» frågade hon, dock en smula lugnare.

»Jag har aldrig sett exempel på,» forfar han välvilligt öfversättande det läkarlatin han ofrivilligt låtit undslippa sig, »att någon ny svulst uppstår, på det ställe man opererat bort en dylik. Alltså i morgon, nådig fru, skola vi fortsätta våra undersökningar.»

»Och hur länge skola de räcka?» Han måste återigen närmast gissa sig till frågan.

»Det beror på er själf — er förmåga att uppfatta o. s. v. Så är det också det, att er mun är synnerligen olämpligt byggd, den är nämligen alldeles för liten,» tillade han med ett artigt leende, »och jag måste begagna mig af min allra minsta spegel, men jag har redan tyckt mig märka, att ni har en fast vilja, och då kan det ej dröja så länge ... jag tänker, att jag inom fjorton dagar skall kunna befria er från den där lilla besvärliga polypen.»

Hon nickade tankfullt, sedan satte hon med en graciös rörelse hatten på det rika, blonda håret. När den berömde läkaren nu såg närmare på sin kvinnliga patient, blef han helt underlig till mods. Hans blick fängslades ovillkorligen af hennes gestalts på en gång kraftiga och slanka linjer. Då hon med en mjuk böjning på hufvudet, tog afsked och just skulle lämna rummet, sade han ånyo vänligt:

»I morgon då, nådig fru, och håll bara modet uppe!»

Hon hade gått.

Han stod midt i rummet och såg oafvändt mot dörren, genom hvilken hon försvunnit. Förgäfves sökte han i sitt minne. Hvar kunde han ha sett detta ansikte förr? Det kom och gick så mycket folk hos honom; han kunde omöjligt få klart för sig, hvem hon liknade.

Med en lätt suck satte han sig vid skrifbordet. Där tog han fatt på en diger anteckningsbok, schematiskt linjerad. Han skref in patientens nummer och datum för den första undersökningen, hoppade öfver kolumnen för namn och bostad, då han redan glömt dessa, och skref under symptomrubriken: »Polypens läge: vänstra stämbandet; patologiskt byggd: fibrös svulst; symptom: heshet.»

För att fylla i den öfverhoppade kolumnen, gick han därpå till ett sidobord och slog upp anmälningsjournalen. Hans blick vidgades af öfverraskning, hela hans ansiktsuttryck förändrades, när han läste. »Fru von Maritz från Rosenfeld.» Von Maritz! Så hade ju den unga kvinna hetat, för hvilkens skull han utstått så tunga samvetsstrider. Hade det då verkligen varit hon eller kanske endast en släkting, som liknat henne? Och Rosenfeld? Det stället kände han icke alls till, det var antagligen ett landtgods någonstädes. Men hur skulle väl den fattiga generalskan kunnat få ett sådant?

(Forts.)

Albin Lenhardtssons

Stomatol.

Den bästa för tändernas, munnens o. hudens vård.

H. Maj:t Konungens Hofleverantör.

TIDSFÖRDRIF

CHARAD.

Mitt *första* finns hos hvarje ur som går.
Uti mitt *andra* sällan tystnad rå'r.
I sin mitt *hela* jämt bör mästar'n vara
I annat fall förtjänsten är i fara.

FELIX.

TRIANGELGÅTA.

	1	2	3	4	5	6	7
1	a	a	e	e	e	e	e
2	e	g	i	i	m	m	
3	m	n	n	n	n		
4	o	o	r	r			
5	r	r	t				
6	t	t					
7	t						

Bokstäfverna i ofvanstående figur ordnas så, att de hvarandra motsvarande lod- och vågräta raderna bilda samma ord. Dessa betecknas med:

1) Tillhör den österländska byggnadsstilen, 2) adverb, 3) individ af en viss ras, 4) får man höra i kyrkan, 5) verb, 6) får man ibland se som sammanbindningsord, 7) konsonant.

SAGA.

BOKSTAFSGÅTA.

1 = finns i Efraim,
2 = i Josefina,
3 = finns i riddar Grim,
4 = i Albertina,
5 = finns i Lundagård,
6 = uti stenen, hård,
7 = finns i Dalarne,
Mitt hela är en sagans fé.

Z...

HJULGÅTA.

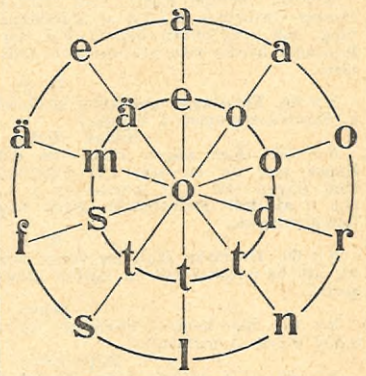

Bokstäfverna omflyttas så, att de som infalla i hjulringen bilda ett ord, betecknande något som vi böra älska, och de som infalla i ekrarne, alla lästa utifrån till midten, bilda:

Ett gammalt mått.
Hvad smakar godt?

Sängar o. Sängkläder

solid tillverkning, från de enklaste till de mest eleganta.

MATTOR af Linoleum, Ylle, Bryssel och Linne.

MÖBELTYGER, Ylle och Bomull.

GARDINER, stort sortiment.

Rullgardiner, Kornischer, Portièrstänger m. m. till billigaste pris.

OBS.! Alla sängkläder tillverkas å egen verkstad.

Illustrerad priskurant å sängar och sängkläder sändes till landsorten på begäran.

Österlund & Anderson

Hötorget 11. St. Nygatan 4.

* Kunskap ger lycka. * * Duglighet är bättre än guld. *

Karlskoga praktiska skola

för kvinnor — tidsenlig praktisk läroanstalt — öppnar sin 9:de lärokurs nästa 15:de maj. Ämnen: **huslig ekonomi:** matlagning, servering, bakning, hushållslära, trädgårdsskötsel: **sömnad:** fruntimmers- och barnkläder, linnesömnad; **väfnad:** vanlig och konstväfnad; **slöjd:** stickning, ram-, broderi-, flätnings-, tapisseri-, applikations- och gyllenläder-arbeten, målningar m. m.; **glans strykning; bokliga läroämnen:** svenska och franska språken, bibelkunskap, skrif- och räknekonst, enkelt och dubbelt bokhålleri m. fl. **Valfrihet, god tillsyn, billiga omkostnader, ovanligt naturskönt läge** mellan skog och sjö. Undervisning af 12 kompetenta lärarinnor och lärare. — *Skolan för män* öppnas 1 nov. Skolornas årliga elevantal omkring *280*. Svar och program mot dubbelt porto.

Adress: Karlskoga. — Rikstelefon. *Joh. Lindholm*

STOCKHOLMS INTECKNINGS-GARANTI-AKTIEBOLAGS BRAND- och DYRKFRIA FÖRVARINGSHVALF

(öppna alla söckendagar kl. ½ 10—4)

innehållande c:a 1,650 st. skåpfack. Årlig hyra för fack, beroende af storleken, **20, 25, 35, 50 kronor. Testamenten, Gåfvobref** och dylika handlingar emottagas till förvaring; äfvenledes emottagas värdepapper i öppet förvar. (S. T. A. 82410)

Högsta elegans och snabbhet. Direkta vagnar. Restaurantvagnar. Sofvagnar. Endast **en tullbehandling.** Direkt anslutning i Berlin till Centraleuropa.

Kontinentrouten TRELLEBORG—SASSNITZ

2 turer dagligen i hvardera riktningen.

Vidare meddela: Stockholms Resebureau, Stockholm; Göteborgs Resebureau, Göteborg och Kontinentkontoret Trelleborg.

Smedman den äldres HANDELS-SKOLA

Stockholm. Storlorget 16. Allm. tel. 2177.

Nya elever mottagas alla tider på året. Anmälningstid 10—12 och 4—6.

Undervisning i alla å kontor förekommande ämnen och språk. **Dugliga biträden** erhållas från skolan. **Revisioner** och **bokföringar** utföras.

Obs.! Å bref anhålles om fullständig adress. *Gabriel Smedman.*

HVAR och en som önskar erhålla en rikhaltig och modern MODETIDNING bör genast prenumerera på

Iduns Modetidning

med kolorerade planscher.

Som **gratisbilaga** en gång i månaden erhålles då **Iduns Handarbetstidning** hvilken af framstående kvinnliga konstnärer på detta område fylles med idel nykomponerade originalmönster för alla slags kvinnliga handarbeten, broderier, läderplastik, glödritning m. m.

Prenumerera oförtöfvadt å närmaste postanstalt!

GEFLE MANUFAKTUR-AKT.-BOLAGS

Skyddsstämpel.

Oblekta, Blekta och Färgade VÄFNADER

försäljas i parti från kommissionslagret i Stockholm hos ADOLF BODELL

Guldmedalj å Världsutställningen i Paris 1900.

Guldmedalj å Världsutställningen i Paris 1900.

Oöfverträffad till frambringande af en vacker hud.

KALODERMA

• KALODERMA-GELÉE ❋ KALODERMA-TVÅL •

F. WOLFF & SOHN, KARLSRUHE.

Guldmedalj å Världsutställningen i Paris 1900.

Erhålles å Apoteken samt 1:sta klassens Parfymeri- o. Frisér-Affärer.

Lars Monténs Neutrala Kärntvål till ylletvätt och Oleintvål till linnetvätt användes lämpligast sålunda:

»½ kg. tvål kokas i 2 liter vatten; när tvålen är upplöst, tillsättes under omröring 20 à 25 liter ljumt vatten; i denna utspädda lösning neddoppas plaggen. Vid ylletvätt böra såväl lösningen som sköljvattnet hafva 36 à 38 grader.»

Finnes hos de flesta specerihandlare samt i mina butiker

N:r 19 Stora Nygatan. — N:r 29 S:t Paulsgatan.

Silfvermedalj i Köpenhamn 1888. **Guldmedalj** i Stockholm 1897.

Skånes Enskilda Bank

uthyr i sitt brand- och dyrkfria

Förvaringshvalf

fack mot årlig hyra af 20, 25, 35, 75 kronor, beroende på storleken.

LEDIGA PLATSER.

Husföreståndarinna.

Bildadt fruntimmer, hemmastadt i hushållsgöromål och bokföring, får plats som föreståndarinna för officerskårs hushåll under maj—september. Svar till »Officersmess» under adr. S. Gumælii Annonsbyrå, Sthlm.

GOD PLATS fås hos äldre fru i Norge, som ensamjungfru, kunnig i matlagning m. m. Biljett till »Ma», p. r. Drammen, Norge.

Ungkarlshushållerska.

För ett stadgadt, kunnigt fruntimmer, som är *fullt* hemmastadt i matlagning och villigt att *på egen hand* sköta hushållet för 3:ne herrar, finnes plats ledig hos apoteksföreståndaren i Elfkarleö. (188)

Vikarierande lärarinna.

På grund af sjukdomsfall önskas vid Jönköpings Elementarskola för flickor, nu genast en vikarierande lärarinna i tyska, svenska och välskrifning Lön för återstående delen af terminen 425 kronor.

R. NORDENSTAM,
föreståndare.

GUVERNANTPLATS finnes ledig å egendom i Östergötland. Vidare genom Stockholms Nya Förmedlingsbyrå, Kammakaregatan 48.

LÄRARINNA,

som genomgått högre lärarinneseminarium, kan erhålla anställning till nästa läsårs början. Hufvudämnen äro modersmålet och historia samt eventuelt engelska. Lönen 1100 à 1400 kr., beroende på kompetens. Bidrag till pensionsafgift. Ansökningar insändas före den 1 mars.

Göteborg i februari 1901.

ANNA WIJKANDER,
Skolföreståndarinna.

EN ÄLDRE, pålitlig hushållerska, fullt kunnig i skötandet af landthushåll, skicklig i enklare och finare matlagning, erhåller god plats i vår på egendom i Halland. Svar emotses till »X.», Halmstad p. r.

FÖR UNG FLICKA, van vid barn samt kunnig i sömnad, finnes plats i godt hem, för skötandet af 2 barn. Svar till Tapetaffären, Malmtorgsgatan 8, Sthlm.

Skadad Lakansväf.

Oblekt, extra prima Lakansväf:

	127 cm.	145 cm.	157 cm.	190 cm.
Som kostat	75 öre	85 öre	90 öre	1: 05
Bortslump. till	62 öre	67 öre	76 öre	95 öre

Blekt, extra prima Lakansväf:

	122 cm.	135 cm.	150 cm.	180 cm.
Som kostat	85 öre	90 öre	1 kr.	1: 15
Bortslump. till	71 öre	78 öre	85 öre	1: 05

Väfven är ej skadad annat än genom några obetydliga oljefläckar, som ej äro skadliga för väfven.

ZEDERFELDT & HANSEN,
6 Observatoriegatan 6, Stockholm.

Hvad kring i smedjan far.
Hvad blir väl den som spar?
Ett räkneord förvisst.
Hvad du ej ser på kvist.
Hvad gossen ej får vara.
I Norge finns det bara.
Hvad fröken ofta bär.
Artikel blott det är.

SOFIA B—TH.

TABULA MAGICA.

Ordna siffrorna i nedanstående figur så, att samma tal erhålles, vare sig man afläser raderna vågrätt, lodrätt eller snedt öfver, från hörn till hörn.

1	1	1	2	2
3	4	4	4	5
5	5	5	5	5
6	6	7	8	8
9	9	10	10	10

RUT.

FRÅGOARITMOGRYF.

1) Hvilken dryck har fått sitt namn af några »fromma fäder»?

2) Hur kallas en viss varelse, som fått namn efter sin kappa?

3) Hvilkens arbete på ett särskildt område är blott tillfälligt?

4) Hvad måste nödvändigt finnas i en kakelugn?

Svar på dessa fyra frågor erhåller man, om man rätt ordnar bokstäfverna i nedanstående figur, så att orden i de hvarandra motsvarande väg- och lodräta raderna blifva lika.

		a		a		a		a
a	b	b	e	e	e	e	g	g
	g		g		g		g	
i	i	i	k	k	k	k	k	k
	k		k		l		l	
l	m	m	n	n	n	n	r	r
	r		r		r		r	
r	r	s	s	s	s	u	v	v
	å		å		ö		ö	

ONKEL SET.

LÖSNINGAR

TILL TIDSFÖRDRIFVET I N:R 6.

REBUSEN: Ett illa utfördt åliggande.

ARITMOGRYFEN: Torshälla — Mariestad: 1) Tagelorm, 2) obebodda, 3) rabarber, 4) Saloniki, 5) halfylle, 6) äppelmos, 7) labyrint, 8) lappkåta, 9) Alhambra.

NAMNARITMOGRYFEN: Eskilstuna: Eksjö, Luleå, Sigtuna, Ronneby.

GEOGRAFISKA BOKSTAFSOMKASTNINGSGÅTAN: Isidor Dannström: Imatra, Sulitälma, Inkerman, Domnarfvet, Oravais, Rankhyttan, Dufnäs, Altenburg, Nebraska, Novilla, Sveaborg, Tönsberg, Rosendal, Öfverum, Masthugget.

DUBBLA TÄNKESPRÅKSGÅTAN: Vet alltid hvad du säger, — Säg icke allt hvad du vet: 1) tvinsot, 2) egenkär, 3) baktråg, 4) sparris, 5) alpacka, 6) löfkoja, 7) student, 8) fristad, 9) sardell, 10) Scheele, 11) kvarter, 12) althorn, 13) Ädelvik, 14) Andreas, 15) salubod, 16) afskydd, 17) sälhund, 18) gråverk, 19) Vettern, 20) korvett.

PROKOPEN: Frack, rack, ack!

№ 4711

Rhein Veilchen
(Rhen Violette).
Återger naturtroget violblommans doft.
Försäljes af alla välsorterade parfymhandlande.

BREFLÅDA

REDAKTIONENS BREFLADA.

RUTH WIIK. Vi ha med djup medkänsla följt den arma Veras begrundansvärda lefnadssaga, allt från den mörka höstkväll, då hon som barn höll likvaka vid den ädle fosterfaderns bår »i den annars så rikt upplysta baron X:s villa» — intill den ljusa sommarnatt, då den i sanning hårdt pröfvade kvinnan på den öde klippan vid stranden af sjön och åsynen af sin trolöse fästmans otillbörliga kärlekslycka »fick slaget och gick till ett sällare land» Visserligen äro vi vana att snart sagdt stundligen utstå de förunderligaste litterära sensationer, men icke dess mindre måste vi erkänna, att endast sällan en så oförliknelig fantasikraft och stilistisk färgrikedom mött oss från ett halft hundratal manuskriptsidor Det gick nästan oss som den nedrige häradshöfdingen i er berättelse då han friade i m å n s k e n e t — vi betogos af »en svindel, som förvandlade hvarje beröring till en lysande eldslåga, som gjorde själen till kropp och kroppen till själ och som kom s o l e n att dansa och jord och himmel att sammansmälta till ett».

Tyvärr våga vi dock icke utsatta våra ärade läsares kanske ej fullt så härdade nerver för lika starka påkänningar och nödgas därför, om ock under uppriktig beklagan, afböja eder originella »lifsbild».

TINTAM. Edert lilla rimmeri är ju ganska nätt. men men, men, men .. ja, ni känner nog visan! Ty som ni själf sjunger —

Ack, min lilla kära dikt,
Idun är så rik på slikt,
hur kan du det hoppet nära
att dig Idun skulle bära
till de hem, där sedd hon är
som en vän så huld och kär!
Nej, jag räds du får den sorgen
hamna bums i papperskorgen.
Ty vill jag dig vänligt råda:
ligg då hellre i din låda
osedd än i många år.
där kritiken dig ej når.

—H—. »Tviflet esomoftast griper mig med gamens falska klo», sjunger ni. Ack, att det också hade gripit er dikt, innan den hunnit ned i postlådan!

H. P. Kan ej besvaras, förrän vi fått taga del af »papiren».

A. H. Ni är nog ganska ensam i eder mening angående de omskrifna porträttbilderna, hvilka eljes af både fackmän och amatörer allmänt erkännas som ypperliga.

SONJA, som redan i höstas tillskref oss angående ett visst barnhem, bedes vänligast uppgifva närmare adress till redaktionen

PELLE. Allt för »gamla trallar», behjärtansvärda må vara, men upprepade till banalitet. Användes ej.

MONICA. Det var ju en fasligt ledsam historia, det där om den »gode vännen», som er ovetande skickade in »smörjan» till Idun. Nå, i det afseendet är vår papperskorg så van att bli »smord», att ni ej behöfver frukta för några allvarligare sviter för det kära husdjuret. Hvad nu det nya opuset beträffar, vilja vi visst icke hänföra det till samma kategori, ni själf med beteckningen här ofvan så drastiskt karaktäriserat. Det finns en annan ymnigt förekommande vara i den litterära diversehandeln, som vi skulle kunna kalla för »hvita plåstret», och edra »Minnen» höra nog snarast dit. Men af den artikeln äro redan våra förrådskammare »öfverst fulla».

ESTER. Ha ej plats för några öfversättningar. Returporto följde ej, hvadan manuskriptet får afhämtas.

— — —. Låt oss se på den lilla julbilden!

SVANTE. »O, hvarför blef ej drömmen verklighet?» Jo, därför att ni är en skral poet!

XELA. Den originella lilla sagan antages med nöje.

EN MATGUMMA. Tyvärr kan er begäran ej uppfyllas på grund af bristande tid.

Mellins Food

är det enda näringsmedel för barn och sjuka, som för sina öfverlägsna egenskaper erhållit guldmedalj vid världsutställningen i Paris 1900.

Prof af MELLINS FOOD erhålles gratis och franko från

AXEL LENNSTRAND,
Gefle.

B—E. De senast inlämnade skisserna kunna ej antagas, närmast på grund af redan öfverfyllda förråd.

MARGIT OCH LILI H. Ni mena väl Nobelstiftelsens styrelse? Af dess samtliga medlemmar meddelade vi porträtt redan i numret för 6 oktober 1900.

MILLIS. GUDMUND. Omöjligt hålla en ny mässa för hvarje skaldebegrafning! Därför mån I nöja eder med en tillsammans. Bing, bång..

EN BEUNDRARINNA AF IDUN OCH ALEXHISTORIEN. Var historien n:r 1, som ni säger, »en liten sanningens spegel, som skapelsens gifta herrar ej tycka vidare angenämt att spegla sig i», så synes historien n:r 2 ha spelat samma roll för de »gifta damerna», att döma af de fula grimaser, som skymta mellan raderna i edert och ett par andra insändarinnors epistlar. Rättvisa är ju således helt oväldigt skipad åt bägge hållen, och därmed kan målet nedläggas. Ty inte är det väl er mening, att det bara är »de otäcka karlarne», som kunna fela i denna syndiga värld!?

EXPEDITIONENS BREFLÅDA.

»L», ÖSTAD P. R. Annonsen kostar kr. 1:50 pr gång och torde rest. omg. insändas.

»H. B.», KATTHAMMARSVIK. Annonsen kostar kr. 1:98 pr gång

»HJÄLPREDA», HVENA. Annonsen kostar 1:80 pr gång och torde rest. omg. insändas.

»E.», VÄRGÅRDA. Er annons kostar 1:50 pr gång.

»20 ÅR», VÄSTERÅS. Annonsen kostar 3:42 pr gång och införes när likvid ingått.

»TACKSAM», SUNDSVALL P. R. Annonsen kostar 1:50 pr g. och torde rest omg. insändas.

»G. E.» VESTERVIK. Rest 70 öre torde genast insändas.

LEDIG PLATS.

Sedan Fattigv.-styrelsen i Vestervik beslutat att en exam. sjuksköterska skall anställas vid fattighuset därst. från 1 nästa april, äga sökande att före den 27 innev. febr. inlämna till Fattigv.-styrelsen ställda ansökn. till sekr. v. häradsh. O. Theorin. Lönevillkor 400 kr. jämte bostad och vivre. Vestervik den 6 febr. 1901.

FATTIGVÅRDSSTYRELSEN.

Karlskrona högre läroverk för flickor.

Till nästkommande läsår blifver en lärarinneplats ledig, med hufvudsaklig undervisningsskyldighet i naturkunnighet på skolans alla stadier. Den sökande bör hafva genomgått högre lärarinneseminariet. Lön 1100 kronor samt bidrag till pensionsafgift. Ansökningar, ställda till föreståndarinnan, böra vara inlämnade före den 1 april 1901.

Karlskrona i februari 1901.

(G. 105095) STYRELSEN.

PLATS FINNES GENAST eller till våren uti svensk familj, bosatt i England, för en frisk och duglig barnjungfru, som också är villig biträda med hvarjehanda. Endast de som hafva bästa rekommendationer böra besvära sig. Svar med fotografi, afskrift af betyg och öfriga detaljer sändes till »Barnjungfru i England», Iduns exp.. Stockholm

DEN 24 nästa april finnes plats ledig i liten tjänstemannafamilj i stad, för en anspråkslös, ordentlig och i matlagning något kunnig flicka, som vill åtaga sig att sköta allt i ett hem utom tvätt och skurning. Svar med uppgift å löneanspråk, samt åtföljdt af betyg och rekommendationer, torde sändas under adress »M.», Nordiska Annonsbyrån, Göteborg. (Nord. A.-B. 3863)

SJUKSKÖTERSKA

skall, enligt Stadsfullmäktiges beslut anställas i **Söderhamns stad** med skyldighet företrädesvis att biträda vid sjukvård i hemmen äfvensom, därest så påfordras, vid epidemisjukvård. Lönevilkor pr år 300 kr. samt 150 kr. i ersättning för hyra och vedbrand, hvarjämte sköterskan äger utom fri kost uppbära 1 krona om dagen af dem som anlita hennes biträde. Ansökningshandlingar med betyg, som styrka sökandens kompetens, insändas före den 5 nästa mars till Hälsovårdsnämndens sekreterare, häradshöfding C. Sandström, Söderhamn.

(G. 10773) HÄLSOVÅRDSNÄMNDEN.

PLATS FÖR EN UNG FLICKA med flerårig praktik i tapisseriaffär och fullt kompetent i branschen, erhålles i större landsortsstad. Svar jämte betyg och fotografi tilll **Tapisseriaffär, Örebro Dagblads kontor, Örebro.** (S. T. A. 84151)

BILDAD TYSKA eller tysktalande svenska erhåller plats i fin familj i Stockholm. Norra Inackorderingsbyrån Mäster-Samuelsg. 62, Stockholm.

PLATSSÖKANDE.

En flicka

af god familj, 33 år, enkel och anspråkslös, söker plats i bättre hem, helst där hon får anses som medlem af familjen, att gå frun tillhanda.

Den sökande har ej förut innehaft plats, men under flera år skött sitt föräldrahem. Svar emotses tacksamt snarast under märke »Ida 33», Sv. Telegrambyråns Annonsafd., Helsingborg.

EN 25-årig flicka, van vid husliga göromål, önskar plats som sällskap och hjälp i bättre familj. Svar märkt »Malena», Bispgården p. r.

EN ANSPRÅKSLÖS flicka önskar plats, helst i kristligt sinnad familj, att gå frun tillhanda och få anses som medlem i familjen. Något kunnig i musik och handarbete. Svar t. »R. S.», Ehava, v. Halmstad.

EN PERSON

med gladt och jämnt lynne, önskar, som sällskap och hjälpreda — obs. icke kammarjungfru — medfölja ett bildadt, bättre fruntimmer till utlandet, helst England, mot fria resor och fritt vivre. Svar till »Vårresa», Iduns exp. (193)

EN UNG TYSKA, af god familj, önskar anställning i familj, såsom sällskap och hjälp och att undervisa i tyska språket Önskar anses som familjemedlem. Bästa ref. Svar till »X. Z.», p. r. Göteborgs hufvudpostk.

NORRA Inackorderings-Byrån, Mäster-Samuelsg. 62, Sthlm. Ansk. med urskiljning lärarinnor, värdinnor, sällskapsd., affärs- och hushållsbitr., barnfröknar.

ENERGISK LÄRARINNA söker plats. Skicklig och undervisningsvan i alla sv. ämnen, språk, musik, handarb. Svar »Nitisk», Iduns exp. f. v. b.

SOM PLATSSÖKANDE anmäler sig en bildad, anspråkslös flicka, kunnig i matl., bakning, sömnad, handarb. m. m. Svar »Gladlynt», Iduns exp. f. v. b.

EN STADGAD, allvarlig o. pålitlig flicka önskar förestå affär i stad eller på landet. Svar före 23:de februari till »Affär H. S.», Iduns exp.

EN NÅGOT ÄLDRE, skicklig husmoder, önskar plats i enkelt, bildadt hem. Vidare till »Fina rek.», Iduns exp.

UNDERVISNINGSVAN, ex. småsk.-lärarinna, med goda betyg, önskar plats i fam. att underv. Är villig något delt. i hush. eller skrifgöromål. Svar till »Lärarinna 22 år», Jemshög, Bl. l.

OBS.! En flicka, kompetent att på egen hand förestå ett hem, söker härmed plats som värdinna. Utmärkta rek. från förut innehafda fleråriga platser. Svar till »Trefligt sällskap», Laholm p. r.

SOM RESSÄLLSKAP åt en äldre dam, mot fria resor och fritt vivre, önskas plats af en ung, språkkunnig och resvan flicka. Svar till »Ressällskap», Iduns exp. (200)

VÄRDINNEPLATS önskas af bildad *tysk dam* af god familj. som är fullt kompetent i ett väl ordnadt hems skötande samt mycket barnkär. Utmärkta ref. från förut här i Sverige innehafda platser. Svar till »B. B., p. r. Göteborgs hufvudpostkont.

PÅLITLIG, arbetsam och anspråkslös bildad flicka, kunnig i matlagning, bakning m. m. önskar plats. Svar »Frisk och glad» under adr. S. Gumælii Annonsbyrå, Sthlm.

HUSFÖRESTÅNDARINNEPLATS

sökes af medelålders bildad dam, enkel och huslig; de bästa ref. Svar till »E. M. 758» under adress S. Gumælii Annonsbyrå, Stockholm. (G. 758)

EN 28-årig flicka önskar plats att sköta och förestå ett hem, eller att vara fru behj. Är kunnig i matl., bak, byk, slagt, kläd- o. linnesöm. väfn., glansstr., handarb Bet. finnes. Svar till »A. B.», Snaflunda, p. r.

EN MODERLÖS, bättre flicka, 21 år med god uppfostran, önskar plats som sällskap och hjälp åt äldre fruntimmer. Svar till »A. H.», Linköping. (208)

GENOM **fru Planius,** f. d. fru Bloms **Inackord:s-Byrå** finnes att tillgå **Lärarinnor, Värdinnor,** kunniga **Hushållsbiträden, Barnfröknar** m. m.

OBS.! Klarabergsgat. 35. Öppet 11—4.

EN ANSPRÅKSLÖS, 38-årig flicka, något kunnig i sömnad och matlagning, önskar plats som hjälp åt husmoder i stad eller på landet. Svar till G. A. Kindberg, Kalmar.

UNG FLICKA, van vid barn, kun. i handarbete, sömnad och hårfrisering önskar plats. Svar »Tacksam», p. r. Sundsvall.

BILDAD, barnkär flicka, van deltaga i hushållsgöromål, skicklig och vän att undervisa i musik söker plats. Svar »Enkel» Iduns exp. f. v. b.

EN BÄTTRE FLICKA önskar komma i bildadt hem, hälst i Skåne, att vara husmodern behjälplig i inomhus förefallande göromål. Är van vid hushållsbestyr, finare handarbeten m. m. Lön ej nödvändig, men vill sökanden anses som medlem af familjen. Svar emotses tacksamt till »I. M. C 32», J. G. Hedbergs Annonsbyrå, Malmö.

EN UNG, förlofvad flicka, som aflagt småskolelärarinneex , önskar plats i fam. för att gå frun tillhanda. Är villig undervisa barn. Svar »Greta», Lugnet 24, Borås.

FÖR att få lära sig ett finare landthushålls skötande önskar ung flicka plats, (hälst i mellersta eller södra Sverige) är villig deltaga i alla förefallande göromål. Fritt vivre eller någon betalning om så önskas. Svar till »G. E.», Vestervik p. r.

BILDAD, musikalisk flicka önskar mot fritt vivre plats som sällskap och hjälp. Svar till »20 år», p. r. Hernösand. (219)

PLATS önskas i god familj af en 20-årig bildad flicka, villig och kunnig att biträda såväl i hushållet som vid öfriga i ett hem förefallande göromål. Svar till »K. S.» Weinge p. r.

EN UNG, bättre flicka, något musikalisk, som genomgått praktisk hushållskurs med goda betyg samt kunnig i sömnad m. m. önskar plats i familj. Svar märkt »U. W.», Kalmar p. r.

VÄRDINNEPLATS sökes af duglig, bättre flicka från landet. Svar till »E.», Heby, Strängnäs.

EN 19-ÅRIG FLICKA af god familj, önskar till våren plats i bildad familj, mot fritt vivre, att gå frun tillhanda. Är van i hemmet deltaga i hushållningen. Biljett märkt »D. 1901», p. r. Vexiö. (177)

SJUKHEM

för **kvinnliga mag-**patienter,
Stockholm, St. Badstug. 6, à Norr.
Allm. tel. 15 290. Rikst. 53 17.

EN UNG, hurtig flicka önskar inackordering i god familj på landet, för att lära landthushåll. Svar med utsatt pris till »Förlofvad 21», Iduns exp.

Inackordering på landet

Å egendomen Gustafsberg, i stilla hem i naturskön trakt och hälsosamt klimat, emottagas ett par inackorderingar. Närmare genom Hilda Schartau, född Runneström, adr. Broby station i Skåne.

GOD INACKORDERING

kan lämnas i Eksjö prästgård från och med 1 maj. Ungdom finnes samt piano. Närmare meddelar doktorinnan Elise Schröder, Eksjö. (214)

I ETT BARNLÖST, stilla hem, i en naturskön trakt af Klarälfsdalen kan ett äldre fruntimmer, som vill ha lugn få god inackordering med öm och vänlig omvårdnad. Vidare genom korrespondens med »Maria», Deje p. r. (212)

SALTSJÖBADEN

(Neglinge). I komfortabelt hem kunna 1 à 2 bildade herrar eller fruntimmer erhålla utmärkt inackordring, antingen på år eller månad. Vackert läge vid sjö, nära järnvägsstation. Referenser och upplysningar å **Stockholms Uthyrningsbyrå, Kungsträdgårdsgatan 12, I tr., Sthlm.**

Öfverstinnan Thulstrup & Co.

I EN PRÄSTGÅRD, 2½ kilometer från stad, finnes tillfälle för 1 à 2 flickor att blifva inackorderade för lärande af hushåll m. m. Referenser lämnas. Pris 50 kr. pr månad. Svar snarast till »A. T.», Iduns exp. (176)

UNG, bildad flicka, önskar att mot betalning komma å större egendom, prästgård eller i godt hem i Sthlm såsom hjälp och sällskap samt för att få öfva sig i matlagn. Svar till »Vänlighet», Iduns exp.

FÄSTMÖ önskar inackordering i bildadt hem för att under ett par månader lära sig *värdinneplikter* och *finare matlagning*. Svar till »Intresserad», Helsingborg p. r.

Unga damer,

hvilka önska studera musik i Dresden, erhålla i bildad familj inackordering och undervisning. Närmare meddelar fröken Ida Andersson, Trelleborg.

ENGLAND.

För en à två unga flickor finnes tillfälle till god inackordering i svensk-engelsk familj nära London. Bästa referenser. Svar till »Svenskt-Engelskt hem» torde inlämnas till S. Gumælii Annonsbyrå, Stockholm f. v. b. (G. 576)

Sparkasseräkning
5 proc. ränta.
Nordiska Kreditbanken
8 Drottninggatan 8
Mynttorget 4 Drottninggatan 102

Barnängens

Eau d'Ambre Rosée
och
Extrait d'Ambre Rosé
samt
Savon de Barnängen.

Nya, fashionabla, med utsökt angenäm och varaktig parfym samt synnerligen smakfull utstyrsel.

Inga Bröstkarameller
hafva hittills vunnit så stort och allmänt erkännande som
MUNKENS.
Begär därföre alltid
MUNKENS
Bröstkarameller.
Partilager hos **Hammarsten & C:o,** Stockholm.
Allm. t. 21 87. Rikst. 12 20.

Medicinska Bröstkaramellen
"HOSTA ICKE"
är enligt läkares omdöme den mest välgörande, som hittills förts i handeln.
Ende tillverkare **C. A. Jansson, Mariagatan 16.**
Försäljningsbodar:
Ragvaldstrappor. Högbergsgatan 27 B
Malmtorgsgatan 6. Regeringsgatan 83.

Man mår aldrig väl

af oblandadt kaffe, som alldeles förstör Eder, hvarför man alltid bör blanda det med **Stockholms Kaffe-Aktiebolags** berömda **Intubi-kaffe,** som gör kaffet godt **hälsosamt,** välsmakande, ytterst drygt och billigt samt **förhindrar kaffeförgiftning.**

Paketer à 25 och 10 öre i alla speceri- och diverseaffärer OBS. att firmans namn, **Stockholms Kaffe-Aktiebolag,** är tryckt å alla paket, ty **endast dessa** äro verkligt äkta.

CARL BROMAN & C:o
Manufakturaffär och **Damskrädderi**
Lager af franska Siden- och Ylletyger.
34 Drottninggatan 34.
STOCKHOLM.

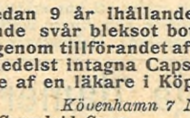

En sedan 9 år ihållande, ständigt tilltagande svår bleksot botades på 4 veckor genom tillförandet af nytt friskt blod, medelst intagna Capsuloids, ordinerade af en läkare i Köpenhamn.

Köbenhamn 7 Nov. 1900.
Till Capsuloid Comp.
Sedan jag allt ifrån mitt 20:de till 31:sta år lidit af en jämnt framskridande anaemi, som till sluti hög grad gjorde hvarje arbete för mig besvärande, började jag den 10 okt. en kur med Edra Capsuloids, 2 kapslar 3 gånger dagligen före måltiderna, med det resultat, att jag nu efter 4 veckors förlopp, anser mig i hvarje hänseende såsom botad; och tillägger att jag undergått denna kur utan något som hälst obehag.
Eder förbundne
SOPHUS DIEMAR, korrespondent.
Skindergade 32.

Allm. 8 68, 47 35, 47 36 — Riks 179

Olaus Olssons Kolimport-A.-B.
Stockholm.
1:ma ANTHRACIT.
Hushållskol. Cokes. Briketter.

Efter afslutad inventering
Bortslumpas
mitt från föregående säsonger öfverblifna lager af
Barnkläder.
OBS.! Tyg-Stufvar från pr meter 1: 50.
Priserna äro bestämda och å hvarje plagg utsatta!
Försäljningen sker endast mot kontant likvid!
Försäljningen pågår från kl. 1/2 9 f. m. till kl. 6 e. m. Lördagar till kl. 1/2 9 e. m.
Order från landsorten endast mot efterkraf.
M. BENDIX,
OBS.! Adressen **13 Regeringsgatan 13**
(i särskildt förhyrd butikslokal),
5 Sturegatan 5.

Margarin-Aktiebolaget Zenith's
Gräddmargarin
märket **"Zenith"**
kan serveras på det finaste bord.

Kontant 540,000 Kronor
fördelade i **8,223** vinster på
50,000, 10,000, 5,000, 1,000, 500, 100, 50 och 20 Kronor
utlottas den 1 Maj 1901. Pris för lottsedel ***10 kr.,*** till landsorten mot ***insänd likvid vid hvarje rekvisition åtföljd af 40 öre*** (till rek. porto och dragningslista). Hela behållningen tillfaller Nordiska Museets Byggnadsfond.
Nordiska Museets Lotteri,
Fredsgatan 32, Stockholm.

Solbacka Gossläroverk vid Stjernhof i Sörmland,
öppnas **midsommaren i år.** Skall arbeta **fullständigt efter de allmänna läroverkens plan. Särskildt** uppförda, omsorgsfullt timrade byggnader på för skolan afsöndradt stort och synnerligen friskt område i **Sörmlands vackraste trakt** och i ung barrskog, med **härligaste utsigt** och med endast för sydliga vindar öppet läge. Från Stockholm 2—3 timmars resa med stambanan. Skolan börjar som 3-klassig. men är afsedd att utsträckas till 5-klassig.

Anmälningar till vare sig **sommarkursen,** som är afsedd för dem, som behöfva feriełäsning, eller **vinterkursen,** som börjar den 1 September, mottagas redan nu. Endast 20 gossar i åldern 9—14 år kunna mottagas. Månadsafgiften är 100 kr. för vivre och undervisning. Möjligen uppstående behållning, utöfver ränta, skall användas till friplatser för obemedlade barn.

Prospekt, innehållande **utlåtande från sex af vårt lands mest framstående skolmän** om **de stora förmånerna** samt **behofvet** i vår tid af ett sådant läroverk, **det första i sitt slag i vårt land,** äfvensom aftryck af de **vitsord,** som från en mängd framstående personer kommit skolans föreståndarinna till del för hennes mångåriga verksamhet som lärarinna för gossar, erhållas genom någon af undertecknade, läroverkets styrelse, hvilka också lemna vidare upplysningar.

Axel Lundquist,	**Anders Jeurling,**	**Louise Hanson,**
Kyrkoherde. Studiedirektör.	Ekonomidirektör.	Skolans föreståndarinna.
Adr.: Stjernhof.	Adr. Stockholm.	Adr.: Stjernhof.

CRÈME SIMON
pour les soins de la PEAU.
SAVON ✠ POUDRE SIMON
à la Crème Simon — PARFUMS Violette — Héliotrope
J. SIMON, 13, rue Grange batelière, PARIS

Mödrar och Ammor.
Lite hvar har ni med säkerhet bittert fått erfara besvärligheterna med **hudlöshet** hos **späda barn.** Läkarebjälp är i dylika fall oftast till ingen nytta. Undertecknad är härmed i tillfälle erbjuda eder ett pulver benämndt **»BABY»,** som absolut helar all hudlöshet. Medlet är framställdt af en amerikansk professor och väl bepröfvadt i alla länder. Beloppet återbetalas därest medlet ej hjälper.

Expedieras i askar om 50 gram à 2 kronor pr ask franko öfver hela riket mot förskottslikvid eller postförskott. Baby kan äfven med samma fördel användas mot fotsvett och andra sårnader å huden. Återförsäljare rabatt.

Generalagent för Sverige
J. P. HÅRD, Östersund.

INTYG.
Undertecknad, som varit i tillfälle använda »Baby» mot hudlöshet hos späda barn, får härmed lämna det intyg att detta är det förnämsta af alla mediciner och preparat jag användt och att jag med detta medel alltid uppnått önskadt resultat.
Östersund den 3 januari 1901.
KARIN HOLMBERG, Barnmorska.

Nyaste & finaste **Parfym** för näsduken
Perles d'or
Wilhelm Rieger, Frankfurt a/M
Finnes i alla finare parfymaffärer.

Praktisk trädgårdsskola
för kvinnor
börjar sin andra kurs den 15 april. Skolan mottager elever ur alla samhällsklasser. Anmälningar mottagas intill 1 april. Blekinge läns hushållningssällskap har anslagit medel till tvänne frielevplatser för allmoge flickor från Blekinge län.

Prospekt och närmare upplysningar lämnas af
Fröken *I. Schmidt,* Karlshamn.

Carl F. Källström
Juvelerare
4 Östra Hamngatan 4
MALMÖ
Specialité: **Konstnärlig Ciselering**

Metallfabriksaktiebolaget
C. C. SPORRONG & C:o
23 Regeringsgatan 23
STOCKHOLM
Utför: förgyllning, försilfring, förnickling samt renovering af antika och moderna metallarbeten

Illustreret Modeblad. "DAGMAR"
udkommer 2 Gange maanedlig og koster i alm. udgave pr Kvartal Kr. 1.60, med kolor. Modekolelære pr Kvartal Kr. 2 75 udenlegs Abonnenter med Tillæg af Porto Föruden Tillægets righoldige Snitmönstre medfölger et Bilag af ***tilklippede Pariser-Mönstre i naturlig Störrelse gratis*** hver Maaned.
Abonnement modtages i alle Boglader og Postkontorer.

Agenter.
Agenter, som äro vana att sälja till privata personer, få varaktig agentur mot högsta provision hos en första klassens välkänd firma i kläde och klädningstyger m. m.

OBS.! Kollektionen är så elegant och storartadt sorterad, att hvarje agent, som arbetat i denna bransch förut, kan med lätthet göra tredubbel omsättning med densamma.

OBS.! Endast ett mindre antal agenter antagas.

Ansökning inlämnas under adress »Tredubbel omsättning», Sv. Telegrambyråns annonsafdelning, Sthlm. (S. T. A. 83632)

Göteborgs Kex
anbefalles

Göteborgs Enskilda Bank
Brunkebergstorg 10 (Hotell Kung Karl)
Sparkasseränta 5 proc.

Hernösands Enskilda Bank,
8 Hamngatan 8.

Depositionsränta	5 proc.
Sparkasseränta	5 proc.
Upp- & Afskrifningsränta	3 proc.

Bankaktiebolaget
Stockholm—Öfre Norrland,
Drottninggatan 6.
Husbållsräkning 5 %.
Kassafack till 15, 20, 25 kronor.

Depositionsräkning
Räntegodtgörelse 5 1/2 proc.
Aktiebolaget
Stockholms Diskontobank
Hufvudkontor: **REGERINGSG. 1**
Afdelningskontor: **HÖTORGET 8.**

Sydsvenska
Kredit-Aktie-Bolaget,
Stockholm, 24 Fredsgatan 24.
Afdelningskontor Götg. 31.
(Fonder kr. 4,340,000)

Deposition	5 1/2 %
Kapitalräkning	5 1/2
Sparkasseräkning	5 %
Upp- & Afskrifning	3 %

Inteckningsbolaget.

Högsta depositionsränta	5 %
Kapitalräkningsränta	5 %
Sparkasseränta (vid afdelningskontoret)	5 %

Finfin agentur.
Första klassens agenter antagas i och för försäljning af herr- och damtyger. Svar jämte betyg eller referenser torde sändas under adress »Verklig framtidsplats». Dalagatan 50, 3 tr. (G. 104751)

Reseagenter.
Ett mindre antal energiska, driftiga och ordentliga agenter, som äro vana att besöka privata personer, såväl i städerna som på landsbygden, få genast anställning mot hög provision hos första klassens manufakturfirma.

OBS.! Då provisionen är hög och profkollektionen mycket rikhaltig, kan med lätthet förtjänas minst 30 kr. om dagen.

Svar till »Garanti 30 kr. om dagen», Sv. Telegrambyråns Annonsafd., Stockholm.

Till salu.
En mindre väfstol af ek, välgjord. Adress Riddargatan 23, 1 tr. upp, Sthlm.

Starkaste — Elegantaste mönster
TANGENS
NYHETER
fyrtrådiga Gardiner
Guldmedalj Malmö 1896 Stockholm 1897 Bergen 1898
Svenskt Fabrikat