

Det här verket har digitaliserats vid Göteborgs universitetsbibliotek.
Alla tryckta texter är OCR-tolkade till maskinläsbar text. Det betyder att du kan söka och kopiera texten från dokumentet. Vissa äldre dokument med dåligt tryck kan vara svåra att OCR-tolka korrekt vilket medför att den OCR-tolkade texten kan innehålla fel och därför bör man visuellt jämföra med verkets bilder för att avgöra vad som är riktigt.

This work has been digitised at Gothenburg University Library.
All printed texts have been OCR-processed and converted to machine readable text.
This means that you can search and copy text from the document. Some early printed books are hard to OCR-process correctly and the text may contain errors, so one should always visually compare it with the images to determine what is correct.

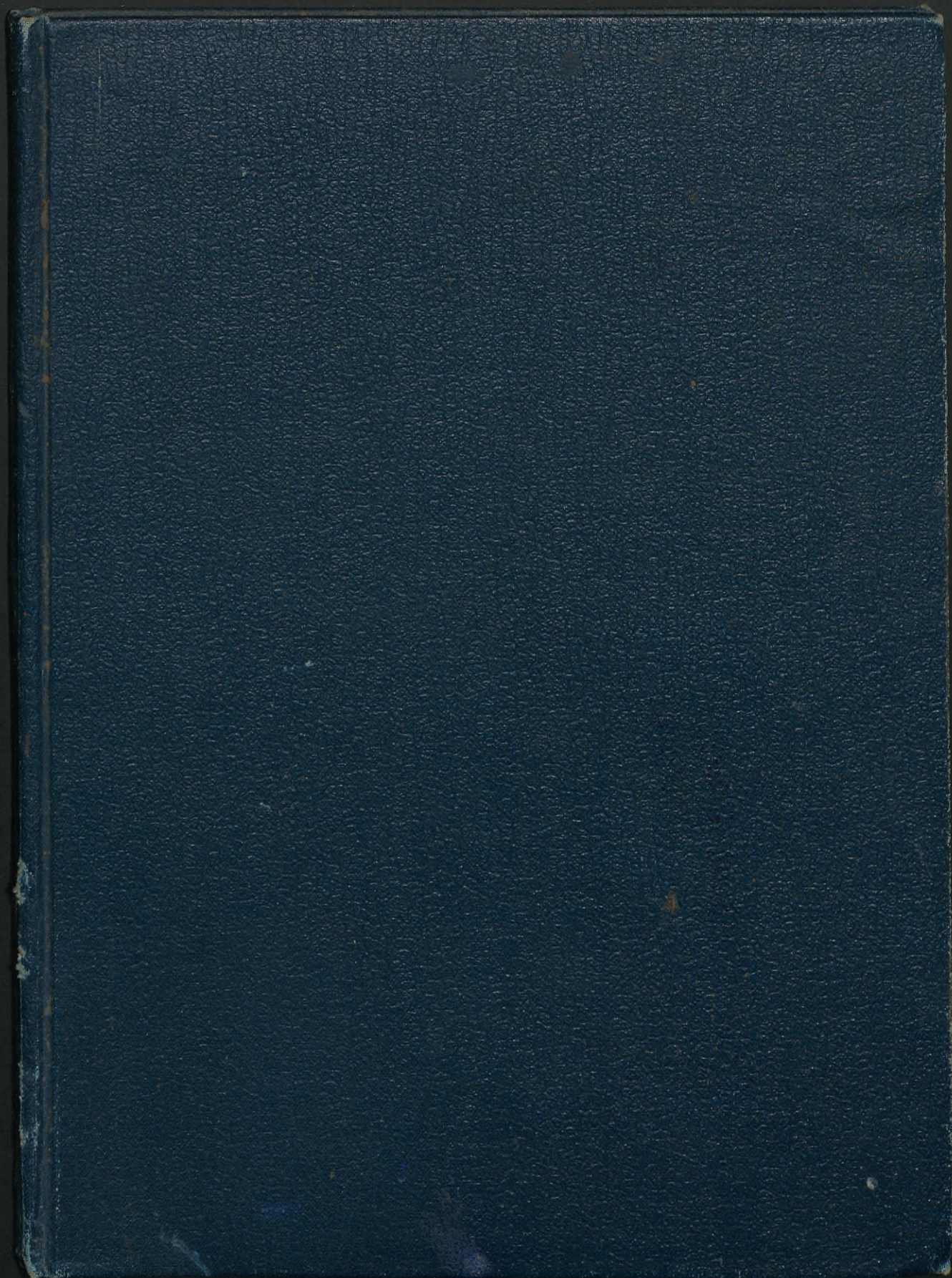

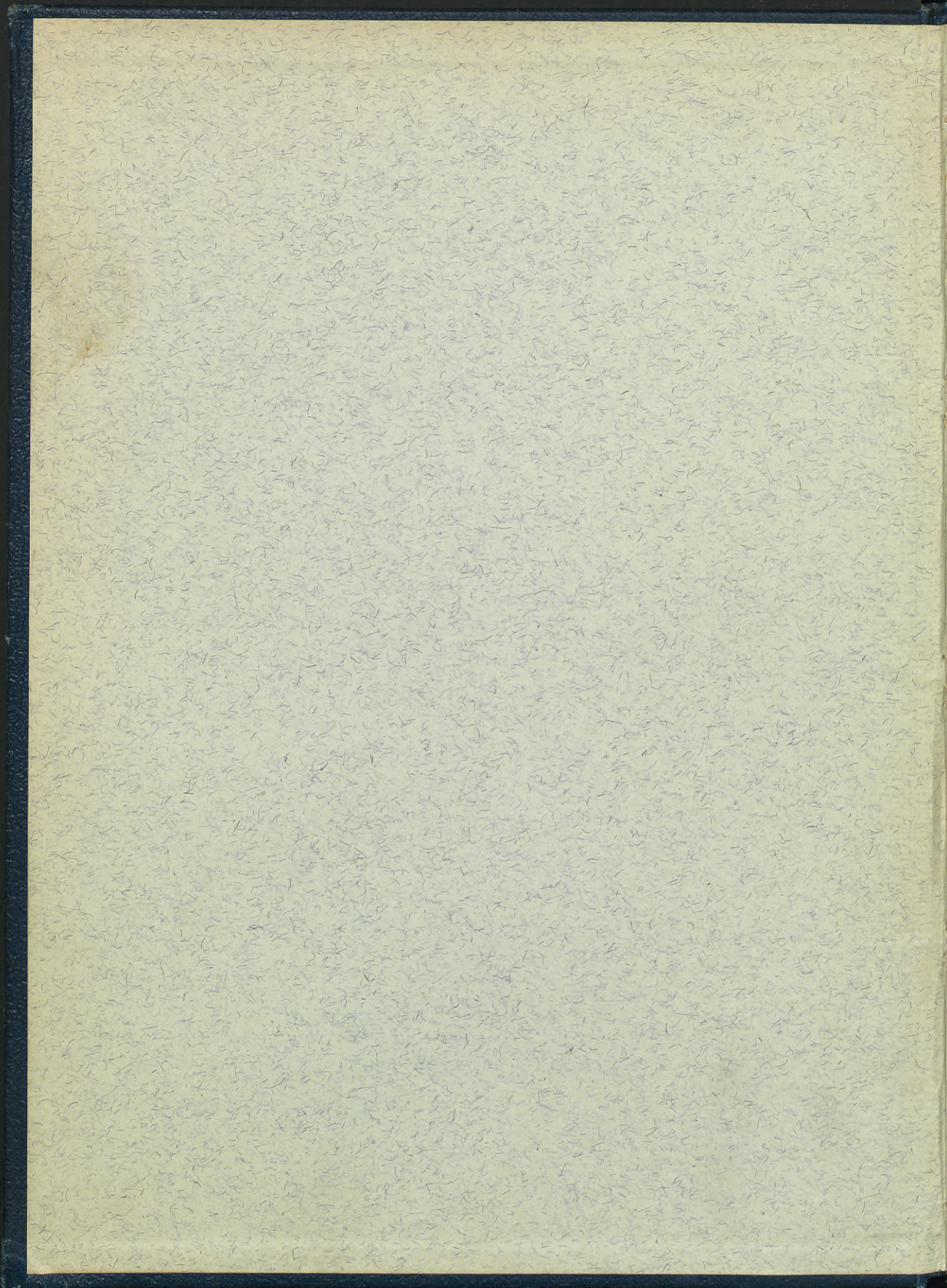



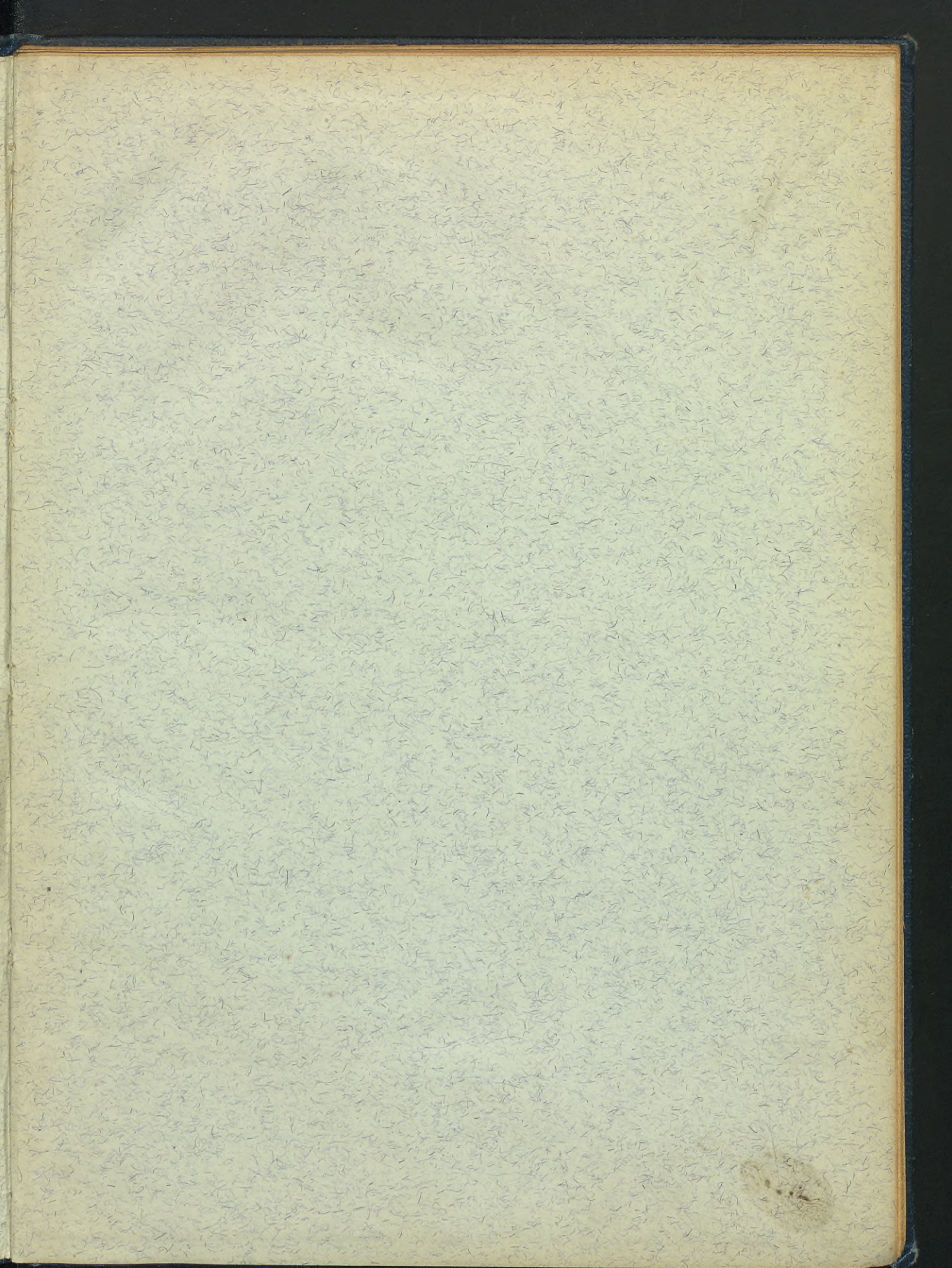

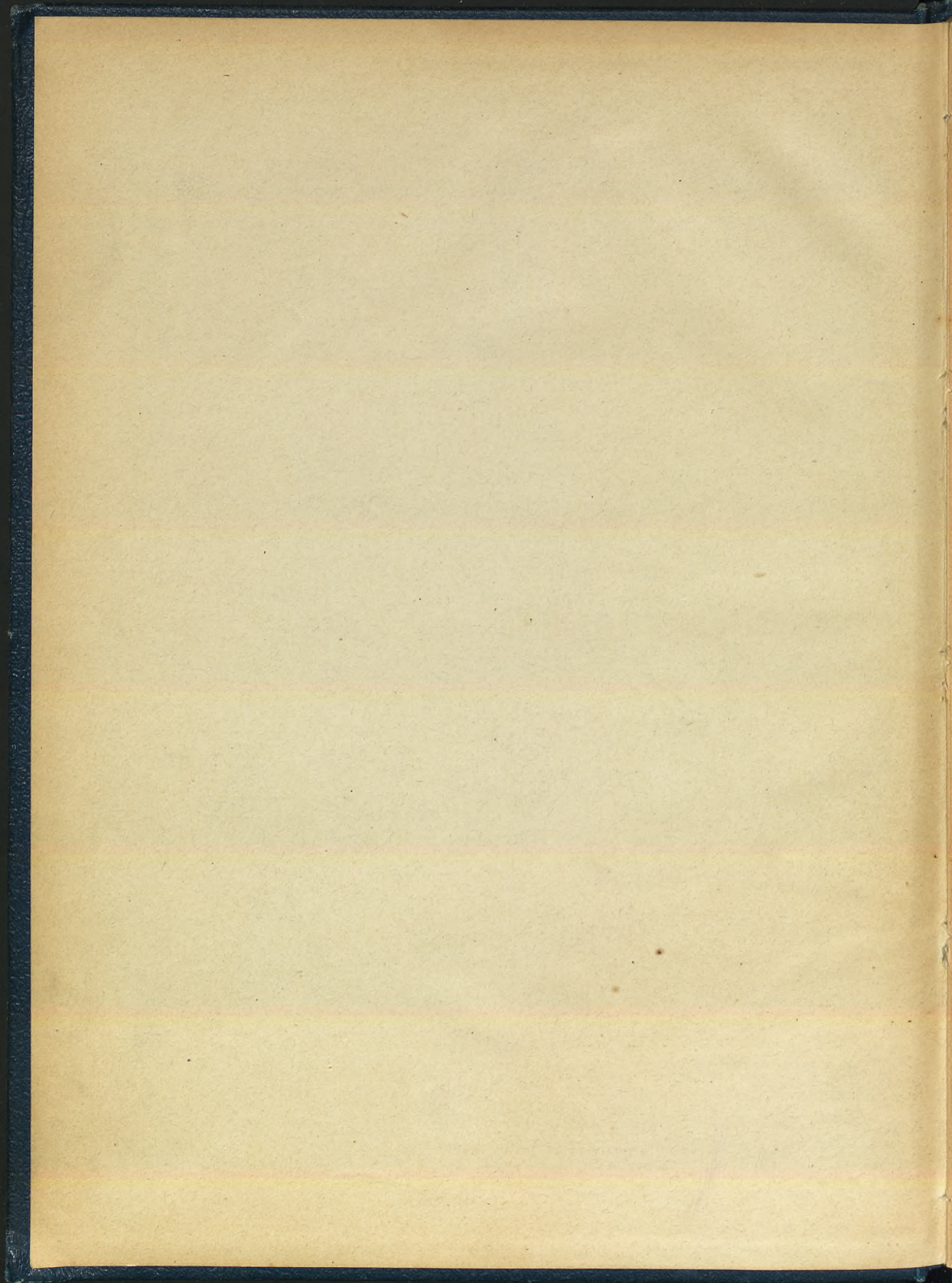

GÖTEBORGS
TRÄDGÅRDSFÖRENINGENS
PRISUPPGIFT 1902

(54^{de} ÅRGÅNGEN)

FRÖ & VÄXTER m.m.

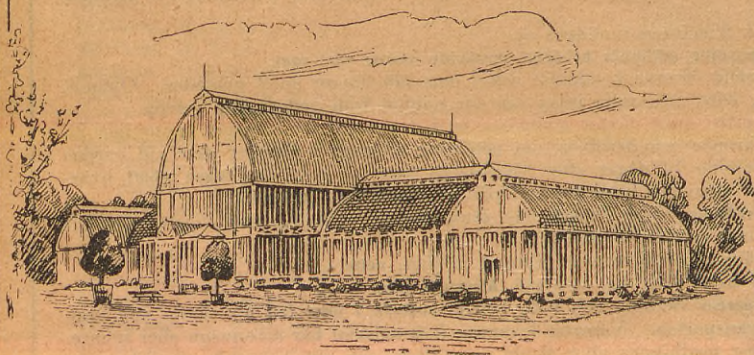

Rikstelefon:

BLOMSTERHANDELN 1120.

FRÖ- & VÄXTHANDELN 4861.

Post- och Telegrafadress endast:

TRÄDGÅRDSFÖRENINGEN GÖTEBORG.



Den, som ej själf behöfver denna prisuppgift, torde öfverlemnna den åt någon, som deraf kan hafva nytta.

Man behagade noga observera alla följande meddelanden:

1. Rekvisitens titel, namn samt post- & varuadress torde hvarje gång tydligt uppgifvas. I rekvisitionen torde benäget lemnas tillräcklig plats för prisernas ifyllande, samt tillkännagifvas om vi få ersätta möjligtvis felande sorter med andra liknande. Om valet af sorter anförs åt oss, verkställs det omsorgsfullt. Rekvisition å frö och växter torde benäget skrivas på hvar sitt särskilda papper. Rekvisitioner expedieras alltid snarast möjligt, men i den ordning de ingå. Under den brådaste tiden, från början af mars, ingå 100-tals order dagligen, hvilkas ordentliga expedition omöjliggen genast kan medhinnas. Det är därför af ömsesidig stor fördel, att rekvirera **frö** i januari och februari eller i alla fall både frö och växter minst **14 dagar** före det beställda skall användas. Frö och växter kunna under april aldrig expedieras omgående.
2. Gräs- och foderväxtrö expedieras dock om möjligt pr omgående.
2. 100-kilogram-priset tillämpas för kvantitet i en vägning ned till 10 kg.; kilogr.-priset under 10 kg. ned till 100 gr. och 10-gr.-priset under 100 gr. ned till 5 gram, hvilken sistnämnde är den minsta vigtdel, som säljes, der mindre ej finnes angifven. Priserna äro icke ovilkorligt bindande, men vid oförutsedda prisförändringar noteras priset billigast möjligt, vare sig lägre eller högre.
3. Okände köpare torde med ordern bifoga remissa eller tillåta oss taga efterkraf eller postförskott. Å foderfrö under 25 och å öfriga sorter under 10 kronors värde uttaga vi dock betalning genom efterkraf eller postförskott, derest sådant icke uttryckligen undanbedes. Efterkraf genom ångbåt tages dock icke, hvarför sändningar pr ångare torde förut betalas, eller postförskott å räkning medgifvas.
- Sparmärken äfvensom atländska frimärken mottagas ej.
- För likvid till oss genom postanvisning erkännes behörigt postkvitto såsom vårt eget.
4. Kredit beviljas icke utan särskild öfverenskommelse och i intet fall längre än 3 månader. Okända personer, som önska kredit, böra medsända intyg om sin solidité från vederhäftig person.
5. Rabatt å grönsaks- och blomsterfrö samt växter godtgöres med 3 procent då beloppet öfverstiger 25 kr. och 6 procent för 50 kronor och deröfver, om betalning erlägges i förskott eller vid varans emottagande. Fördröjes betalning 14 dagar efter räkningens dato, så godtgöres ingen rabatt, hvar emot beräknas 6 % ränta pr anno om betalningen fördröjes längre än 3 månader.
- Gräs- och foderväxtrö samt redskap säljes endast mot extra kontant betalning utan rabatt, eller till kända personer mot accept och 6 % ränta pr anno.
6. Emballeringen verkställs sorgfälligt och debeteras billigast möjligt, netto.
- Debeteradt emballage, af hvad slag det vara må, återtages icke.
7. Åtsändning sker alltid på köparens räkning och risk, och vi ansvara i intet fall för skada som uppkommer under eller efter transporten. Varorna levereras kostnadsfritt här å banvagn eller ångare. Räkning aflåtes alltid snarast medhinnas efter skedd expedition, och alla befogade anmärkingar böra, för att vinna afseende, göras senast 14 dagar efter räkningens dato.
8. Våra prisuppgifter å frö, växter och lökar erhållas på begäran kostnadsfritt.

Post- & Telegrafadress:

TRÄDGÅRDSFÖRENINGEN
GÖTEBORG.

DIVERSE VÄXTER, TRÄDGÅRDSREDSKAP m. m.

Växter torde benäget beordras i **god tid, helst 14 dagar** före de behöfvas.

Fruktträd och Bärbuskar m. m.

Alla träden äro 3 å 4 år gamla efter förädlingen, friska med raka, vackra stammar, välformade kronor och goda rötter.

I de flesta fall lyckas planteringen väl på våren innan träden börja växa, d. v. s. från början af april till mot medio maj. Anlända växter på våren tidigare än de kunna planteras, böra de genast jordslås d. v. s. planteras i halfliggande ställning med jord eller sand omkring eller öfver rötterna.

Vid plantering, isynnerhet af fruktträd, bör man vara noga med att rötterna få ett otvunget läge och att fint sönderdelad jord kommer väl omkring och emellan dem, hvarför riklig vattning omedelbart vid planteringen ej får försummas, äfven i regnigt väder.

Möjligen felande sorter ersättas med andra, såvida detta ej undanbedes.

Vildstammar och ympkvistar af alla slag sälja vi icke.

S. betyder sommarfrukt, H. höstfrukt, V. vinterfrukt, h. halfstam, d. dvärgform och s. spalierform.

Äppleträd:

Halfstammiga, c:a 1½ m. höga, vackra ex. st. kr.	1 —
» 50 st. m. namn, vårt val » » »	45 —
Dvärgformiga, vackra exemplar..... st.	1 —
» 50 st. m. namn, vårt val..... »	45 —
Spalierformiga, vackra exemplar..... »	2 —
Alexander, H. h. d. s.	
Arvids, S. h. d.	
Aspa, S. h. d.	
Astrakan, hvit, S. h. d. s.	
» röd, S. h. d. s.	
Augusti, S. h. d.	
Bismarcks, V. h. d.	
Björkviks, H. h. d.	
Borgherre (Bullerhus) V. h.	
Calvill, röd, H. h. d. s.	
Cellini, H. h. d.	
Charlamowsky, H. h. d.	
Cox Orange, V. h. d. s.	
» pomona, H. h. d.	
Dumelows Seedling, V. h. d.	
Filippa, V. h. d.	
Frösåker, H. h. d.	
Gravensteiner, gul, V. h. d. s.	
Grågylling (Vinterpostof) V. h. d.	
Guldparmån, V. h. d. s.	
Gul Richard, V. h. d. s.	
Hampus, S. h. d.	
Hawthornden, H. h. d.	
Hvitgylling (Virginskt rosen) S. h. d. s.	
Kaflås, H. h. d.	
Keswick Codlin, H. h. d.	
Klaräpple, S. h. d.	
Kryddäpple, S. d.	
Lindströms hvita höstgylling, S. h. d.	
Maglemer, V. h. d.	
Melon (Citron) V. h. d. s.	
Mälsåker, V. h. d.	
Oranie (Kaniker) H. h. d.	
Pigeon, hvit (Dufäpple) V. h. d. s.	

Pigeon, röd (Dufäpple) V. h. d. s.

Renett, Casseler, V. h. d.

» guld, V. h. d. s.

» spansk (Kalmar glasäpple) V. h. d.

Ribston, V. h. d. s.

Ringstads, V. h. d.

Rosenhäger, V. h. d. s.

Signe Tillisch, V. h. d.

Sparreholms, H. h. d.

Stenkyrke, V. h. d. s.

Säfstaholms, S. h. d.

Södermanlands, H. h. d.

Wärnanäs, H. h. d.

Åkerö, V. h. d. s.

Ölands kungs- (Skarlakans parmån) V. h. d.

Päronträd:

Halfstammiga, c:a 1½ m. höga, vackra ex. st. kr.	1 —
» 50 st. m. namn, vårt val » » »	45 —
Dvärgformiga, vackra exemplar..... st.	1 —
» 50 st. m. namn, vårt val..... »	45 —
Spalierformiga, vackra exemplar..... »	2,50
Aspa, S. h.	
Augusti, S. h.	
Bergamott, sommar, S. h.	
» höst, H. h. s.	
» vinter, V. h.	
Beurré d'Amanlis (Smörpäron) H. h. d. s.	
» Diel » V. h. d. s.	
» Giffard » S. h. d. s.	
» Napoleon » V. h. d.	
» Superfin » H. d. s.	
Bonchretien Williams, H. h. d. s.	
Clapps favorite, H. h. d. s.	
Comtesse Clara Friis, H. h. d. s.	
Conseiller de la Cour, V. h. d. s.	
Double Philip, H. h. d.	
Doyenné de Juillet, S. h. d.	
» du Comice, V. h. d.	
Erkehertig, (Furstliga taffelpäron), H. h. d.	

Esperens Herrepäron, H. h. d.
 Eyewood, H. h. s.
 Fikonpäron, S. h.
 Flemish Beauty, H. h.
 Fullerö, H. h. d.
 General Todtleben, V. h. d. s.
 Grefve Moltke, H. h. d. s.
 Grenna rödpäron, H. h. d.
 Gråpäron, H. h. d. s.
 Hofsta, H. h. d.
 Kanelpäron, S. h. d.
 Kejsarinne, S. h. d. s.
 Kejsarkrona, H. h.
 Louise bonne, H. h. d. s.
 Munvåte, H. h. d.
 Soldat Laboureur, H. h. d. s.

Plommonträd:

Halfstammiga, c:a 1 $\frac{1}{2}$ m. höga, vackra ex. st. kr. 1 —
 Dvärgformiga, vackra exemplar..... » » 1 —
 Spalierformiga, vackra exemplar » » 2,50
 Anna Lawson, röd, h. s.
 Aprikos, blå, h. d. s.
 » gul, h. d. s.
 Belle de Louvain, röd, h. d.
 Golden Esperen, gul, h. d.
 Jefferson, gul, h. d. s.
 Kirkes, blå, h. d. s.
 Orleans, röd, h. d. s.
 Prince Engelbert, blå, h. d. s.
 Prince of Wales, röd, h. d. s.
 Reine Claude, grön, h. d. s.
 » » doré, gulgrön, h. d. s.
 » » d'Oullins, gul, h. d.
 » » Althanns, röd, h. d.
 Sviskon, engelska, blå, h. s.
 » Frankfurter, blå, h.
 » Leipziger, blå, h.
 » Hartwits, gul, h.
 Vanlig, gul, h.
 Washington, gul, h. d.
 Victoria, röd, h. d. s.
 Äggplommon, gul, h. d. s.

Körsbärsträd:

Halfstammiga, c:a 1 $\frac{1}{2}$ m. höga, vackra ex. st. kr. 1,25
 » 50 st. m. namn, vårt val » » 55 —
 Dvärgformiga, vackra exemplar..... st. » 1,25
 Spalierformiga, vackra exemplar » » 2,50
 Bigarå, Dönissens, gul, h. d.
 » Hedelfinger, svart, h. d.
 » Napoleon, gul, h.

Bigarå, spansk, gul, h. d. s.
 » » svart, h. d.
 Elton, gul, h. d. s.
 Glasmorell, röd, h. d.
 Govenor Wood, gul, h. d. s.
 Gubens, Ehre, brun, h.
 Knight's, svart, h. d. s.
 Knorpel, svart, h. d. s.
 Majkörs, röd, h. d. s.
 Ohio Beauty, gulröd, h. d. s.
 Ostheimer, svart, h. d. s.
 Reine Hortense, röd, h. d.
 Skuggmorell, svart, h. d. s.
 Torgkörsbär, tidig, röd, h. d.
 Van der Natte, svart, h.

Styckpris kr. öre

Aprikosträd, spalierformiga, vackra ex. 6 —
Persikoträd, spalierformiga, vackra ex. 6 —
Vindruvfor: Alicante, blå — Forsters Seedling,
 hvit — Frankenthaler, (Black Hambro) blå.
 » starka ex. i krukor..... 2, 3 à 5 —
Krusbär, stora engelska med namn — 30
 100 st. 20 kr., 10 st. kr. 2,50.
 » Whinhams Industry 10 st. kr. 3,75 — 40
 » blandade färger, 100 st. 16 kr., 10 st. kr. 1,75 — 20
 » stamformade, vackra ex., fina sorter 1,75
Vinbär, röda, vanliga, 100 st. 15 kr. 10 st. kr. 1,75 — 20
 » röda, Fays new prolific, storfruktig, utmärkt... — 40
 100 st. 30 kr., 10 st. kr. 3,50.
 » hvita 100 st. 15 kr., 10 st. kr. 1,75 — 20
 » svarta 100 st. 15 kr., 10 st. kr. 1,75 — 20
 » stamformade, vackra ex., fina sorter 1,75
Hallon, antwerpener, röda 100 st. 5 kr. — 8
 » Fastloff, röda 100 st. 8 kr. — 10
 » Hornet, röda, stora 100 st. 12 kr. — 15
 » Superlativ, mörkröda, stora — 20
 100 st. 16 kr., 10 st. kr. 1,75.
 » svarta, Björnhallon 100 st. 6 kr. — 8
Hasselnötter, vanliga, unga exemplar — 20
 » storfruktiga, fina sorter — 50
Jordgubbar: Carolina superba, Jucunda, Kerrs
 prolific, Laxtons Noble, Royal Sovereign, Vicom-
 tesse Hericart de Thury 100 st. 3 kr.
Månadssmultron 100 st. 2 —
 Kunna sällan expedieras före mitten af maj.
Kronärtskoekar, i maj—juni, 100 st. 25 kr. — 30
Sparis, jätte-, 1,000 st. 25 kr., 100 st. 3 kr. — —
Rabarber, vanlig 100 st. 9 kr. — 12
 » Goliath, äkta ... 100 st. 28 kr., 10 st. 3 kr. — 35
 » Mammut, äkta ... 100 st. 28 kr., 10 st. 3 kr. — 35
Pepparrot, 1,000 st. 7 kr., 100 st. 80 öre. — —
 Kan sällan expedieras före slutet af april.
Gräslök pr torfva 10 öre. — —

Träd, buskar och rankväxter

till anläggningar och häckar m. m.

Häraf finnas stora förråder starka och särdeles vackra exemplar.
Planteringstiden för dessa växter är om våren före löfsprickningen samt, särdeles på torra lägen, om hösten efter löffällningen. **Barrväxterna** torde fördelaktigast planteras om våren.

Styckpris kr. öre
Abies alba, *hvitgran*, c:a 80 cm., 100 st. 30 kr. — 35
 » alba, 20 & 50 cm., 100 st. 10 & 20 kr., 15 & — 25
 » balsamea, *balsamgran*, 50 & 100 cm. ... 50 & — 75
 » canadensis, *kanadagran* 1 —

Styckpris kr. öre
Abies Douglasi 1,25
 » concolor, c:a 50 cm. 1 —
 » Engelmanni, blågrön, c:a 50 cm. 1 —
 » excelsa, vanlig gran, 150 cm. ... 100 st. 35 kr. — 40

	Styckpris kr. öre		Styckpris kr. öre
Abies excelsa , c:a 1 m. höga, 100 st. 30 kr. — 35		Caprifolium hortense , väluktande, starka ex. 1 —	
» » c:a 50 cm. höga 100 st. 15 kr. — 20		» Periclymenum, vanlig — 40	
» » c:a 30 cm. höga 100 st. 10 kr. — 15		» præcox, tidig — 75	
» » columnaris, <i>pelargran</i> , smärre plantor ... — 50		Caragana arborescens , <i>ärtträd</i> , starka — 25	
» » elegans, pryddig, c:a 30 cm. 1 —		» arborescens, till häckar 100 st. 3 kr. —	
» » erecta nana, smärre plantor — 50		» » pendula, slokande 2 —	
» » gigantea, <i>jättegren</i> , c:a 40 cm. 1 —		» Chamlagu, vacker 1 —	
» nobilis, c:a 40 cm. 1 —		» microphylla, pryddig. 1 —	
» Nordmanniana 1 à 3 —		» pygmaea — 50	
» pectinata, <i>silfvergren</i> , 50 & 100 cm. 50 & — 75		» » pendula, slokande 1,50	
» » c:a 30 cm. 100 st. 20 kr. — 25		Gulblommiga, vackra småträd eller större buskar.	
» Pichta, <i>sibirisk gran</i> , c:a 60 cm. 1 —		Carpinus Betulus , <i>afsenbok</i> 50 & — 75	
» pungens, vacker, c:a 30 cm. 1 —		Clematis Vitalba , blommorna hvita — 50	
Acer campestre , <i>nåfverlönn</i> — 50		» Viticella, blommorna blå — 50	
» dasycarpum — 50		» storblommiga fina sorter 1,50	
» Ginnala, småbladig, buskformig 1,50		Dessa utmärkt vackra, nästan hela sommaren rik blommande slingerväxter förtjäna uppmärksamhet.	
» Negundo, <i>askbladig lönn</i> — 75		Colutea arborescens , <i>blåsträd</i> , utmärkt vacker, länge blommande praktbuske — 25	
» » fol. aureis var. 1 —		Cornus alba , <i>kornellbuske</i> — 25	
» » platanoides, <i>spetsbladig lönn</i> , starka 1,25		» alba Späthi, gulbladig, fin — 50	
» » mindre ex. 75 öre & 1 —		» circinata — 40	
» » buskformiga — 30		» glabrata — 40	
» » crispum, krusbladig 1,50		» mascula, <i>kornellkörs</i> — 50	
» » purpureum <i>Reitenbachi</i> , mörkbladig, vacker 2 —		» sibirica (tatarica) — 35	
» » Schwedleri, bladen om våren mörkbruna 1 —		» » fol. var., brokbladig — 75	
» Pseudoplatanus, <i>sykomorlönn</i> , starka ... 1 & 1,25		Särdeles vackra prydnadsbuskar.	
» » mindre ex. 50 & — 75		Corylus Avellana , vanlig <i>hassel</i> — 20	
» » buskar till bersäer — 30		» Avellana fol. atropurpureis, <i>blodhassel</i> 1 —	
» » bicolor, tvåfärgade blad 1,25		Cotoneaster acutifolia — 75	
» » fol. atropurpureis, bladen brunaktiga 1,50		» nigra — 50	
» » fol. var. brokbladig 1,25		Cratægus alnifolia , <i>hagtorn</i> — 75	
» » Leopoldi, brokbladig 2,50		» coccinea — 75	
» » Wieri laciniatum, bladen djupt inskurna ... 1 —		» Douglasi — 75	
» » Worléi, blad om våren gula 1,50		» elliptica — 75	
Aesculus Hippocastanum , <i>hästkastanj</i> , 1½ m. — 75		» Leeana — 75	
» Pavia (Pavia flava) gulblommig 2,25		» macrantha, långa taggar — 75	
» rubicunda, rödblommande, vacker 2,25		» monogyna splendens — 75	
Akebia quinata , halfhög slingerväxt med vackert löfverk och violetta blommor 1 —		» oxyacantha, vanlig Hagtorn —	
Alnus glutinosa , <i>klibbal</i> , för fuktiga platser, 20 & — 50		» » omskolade starka plantor till häck —	
» incana, <i>gråal</i> , för torra platser — 50		1000 st. 15 kr., 100 st. kr. 1,70	
Amelanchier vulgaris , <i>bärmåspel</i> , blommor hvita, bären ätbara — 25		» » fl. albo pl., vit, dubbel 1 —	
Amorpha fruticosa , <i>falsk Indigo</i> , elegant bladverk, violetta blommor — 25		» » fl. rubro pl., röd, dubbel 1 —	
Ampelopsis hederacea , <i>vildvin</i> , 100 st. 20 kr. — 25		» » fol. var., brokbladig 1 —	
Rankväxt till beklädnad af murar, verandor och dylikt.		Utmärka sig för vackert bladverk och vackra frukter.	
Amygdalus communis , <i>vanlig mandel</i> 1,50		Cupressus Lawsoniana 1 & 2 —	
» nana, <i>dvärgmandel</i> , ljusröda blmr om våren — 50		» Lawsoniana erecta glauca 1 —	
» persica fl. albo pl., hvita, fyllda blommor ... 1,50		» » erecta viridis 1 —	
» » fl. rubro pl., röda, fyllda blommor 1,50		» » Fraseri 1 —	
Aralia Maximowiczsi , blad mångflikiga, stora, vackra — 75		» » robusta 1 —	
Aristolochia Siphon , pipblomster 1,25		» » Rosenthali 1 —	
Omtyckt slingerväxt med stora ljusgröna, hjertlika blad.		» » Silver Queen 1 —	
Artemisia abrotanum , <i>åbrodd</i> , bladen väl-luktande — 20		Cydonia japonica , <i>japansk keitten</i> — 50	
Berberis amurensis , vacker — 35		» japonica fl. albo — 50	
» buxifolia, buxbombbladig — 30		» » eximia — 75	
» vulgaris fol. atropurpureis, bladen mörkbruna — 30		» » rubra grandiflora — 75	
Betula alba , <i>vanlig björk</i> 100 st. 50 kr. — 60		I maj och juni blommande praktbuskar.	
» alba, mindre ex., 100 st. 15 & 20 kr. 20 & — 30		Cytisus alpinus , <i>alpguldregn</i> — 40	
» » små 100 st. 5 kr. — 10		» capitatus — 25	
» » fol. purpureis, <i>blodbjörk</i> , brunbladig 2,50		» elongatus — 25	
» » fol. laciniatis, <i>Ornäs björk</i> 1,75		» hirsutus — 40	
» » Youngi pendula, högstam. <i>hängbjörk</i> 2,50		» Laburnum, <i>vanligt guldregn</i> — 40	
Buxus arborescens , <i>buxbom</i> , grofbladig 75 öre & 1,50		» racemosus elegans — 35	
» sempervirens suffruticosa, till grafhäckar och infattningar 100 st. 4 kr. — 10		Rikblommiga praktbuskar.	
		Daphne Mezereum , <i>källarhalsbuske</i> , blommor på bar kvist; bären röda, giftiga 1 —	
		Deutzia erenata — 30	
		» erenata fl. pl. — 40	

	Styckepris kr. öre		Styckepris kr. öre
Deutzia crenata fl. roseo pl.	— 40	Philadelphus columbianus , <i>schersmin</i>	— 50
» <i>crenata</i> Waterer	— 40	» <i>coronarius</i> , <i>vanlig schersmin</i>	— 40
» <i>gracilis</i>	— 30	» » fl. pl., blommor fyllda	— 45
» Lemoinei	1 —	» » fol. aureis, gula blad	— 40
» <i>scabra</i>	— 40	» <i>deutziaeflorus</i> fl. pl.	— 50
Utmärka sig för rik blomstring och tillhöra våra vackraste buskväxter.		» <i>dianthiflorus</i>	— 45
Elæagnus angustifolius	— 40	» » fl. pl.	— 50
» <i>argenteus</i> , <i>silfverbuske</i>	— 50	» <i>Gordonianus</i>	— 40
» <i>edulis</i>	— 40	» <i>grandiflorus</i>	— 40
Evonymus europæus , <i>benedsbuske</i>	— 25	» <i>inodorus</i> , luktlös	— 40
Fagus sylvatica , <i>vanlig bok</i>	30 & — 75	» <i>latifolius</i> , högväxt	— 40
» <i>sylvatica aspleniifolia</i> , ormbunkbladig	2 —	» <i>Lewisii</i>	— 50
» » <i>atropurpurea</i> , <i>blodbok</i>	2 —	» <i>pendulifolius</i>	— 50
» » <i>pendula</i> , <i>hängbok</i>	2 —	» <i>pubescens</i>	— 40
Forsythia Fortunei	1 —	» <i>Schrenki</i>	— 40
» <i>suspensa</i>	1 —	» <i>undulatus</i>	— 50
Talrika, gula blommor tidigt om våren.		Med undantag af <i>inodorus</i> , hafva alla sorterna starkare eller svagare jasmindoft.	
Fraxinus americana , <i>ask</i>	1,25	Picea , se <i>Abies</i> .	
» <i>americana</i> fol. arg. var., brokbladig	1,50	Pinus austriaca	20 & — 50
» <i>excelsior</i> , <i>vanlig ask</i>	30 & — 50	» <i>Cembra</i> , <i>brödtall</i>	1 — & 2 —
» » <i>aspleniifolia</i> , ormbunkbladig	1,50	» <i>Larix</i> , <i>lärkträd</i> , ca 130 cm. höga	— 30
» » <i>aurea</i> , gula grenar	— 75	» » ca 60 cm.	100 st. 20 kr. — 25
» » <i>elegantissima</i> , pryddig	1,50	» » ca 30 cm.	100 st. 10 kr. — 15
» » <i>heterophylla</i> (<i>simplicifolia</i>)	1 —	» <i>montana</i> , <i>bergfur</i>	— 30
» » <i>juglandifolia</i> , valnötbladig	1 —	» <i>Strobus</i> , <i>weimouthtall</i>	30 & — 60
» » <i>pendula</i> , <i>hängask</i>	2 —	» <i>sylvestris</i> , <i>fur</i> , <i>tall</i> , ca 60 cm. 100 st. 40 kr.	— 45
» » <i>pensylvanica aucubæfolia</i> , gulfläck. löf	1 —	» » ca 30 cm.	100 st. 10 kr. — 15
» » <i>polemoniifolia</i> , vacker	1,25	Populus alba argentea , <i>silfverpoppel</i>	— 40
Genista tinctoria , <i>färgginst</i>	— 25	» <i>balsamifera</i> , <i>balsampoppel</i>	— 40
Myrtenlikt bladverk; gula, vackra blommor.		» <i>Bolleana</i> , <i>pyramidsilfverpoppel</i>	1,50
Glycine chinensis , rankväxt med praktfulla blå blommor i hängande klasar	1,50	» <i>canadensis</i> , <i>kanadapoppel</i>	— 40
Hedera Helix macrophylla (<i>arborescens</i>) <i>storbladig murgröna</i>	— 50	» <i>dilatata</i> , <i>pyramidpoppel</i>	— 40
Hydrangea hortensis , <i>sis</i> , <i>trädgårdshortensia</i>	— 50	» <i>erecta</i> , upprätt	— 40
» <i>hortensis</i> fol. va., brokbladig	— 50	» <i>græca</i> , vacker	— 75
» <i>paniculata</i>	— 50	» <i>laurifolia</i> , <i>lagerpoppel</i>	— 40
» » <i>grandiflora</i>	— 60	» <i>nigra</i> , <i>scartpoppel</i>	— 40
» » » stamform	1,50	» <i>ontariensis</i> , <i>ontariopoppel</i>	— 40
H. <i>paniculata</i> utmärker sig för sin hårdighet; blommorna i stora klasar, hvita, om hösten.		» <i>tremula pendula</i> , <i>hängasp</i>	2,25
Ilex aquifolium , <i>jernekk</i> , pyramidform	2,50	Potentilla fruticosa , låg buske med fint bladverk och talrika, gula blommor	— 25
» » fol. var., brokbladig	3,75	Prunus (<i>Cerasus</i>) <i>Avium</i> fl. pl., <i>körsbär</i> med fyllda blommor	1,50
Juniperus chinensis arg. var.	— 75	» <i>Padus</i> , <i>vanlig hägg</i>	— 35
» <i>communis hibernica</i>	— 75	» » <i>ettåriga</i> plantor	100 st. 6 kr. — 10
» <i>japonicus</i> , ca 30 cm.	1 —	» » <i>aucubæfolia</i>	1,25
» <i>Sabina</i> , <i>säfsenbom</i>	1 —	» <i>Pissardi</i> (<i>ceracifera</i>) brunbladig	1,50
» <i>suecica</i>	— 50	» <i>triloba</i> , talrika ljusröda blommor	— 75
» <i>tamaricifolia</i>	— 75	» » stamform	2 —
» <i>virginiana glauca</i>	— 75	Ptelia trifoliata , läderträd	— 50
Ligustrum vulgare , till häckar, 100 st. 3 kr.	— 10	Pyrus (<i>Malus</i>) <i>floribunda</i> , utm. vackert, litet träd; blommor om våren ytterst rikt ..	1 —
Lonicera alpigena , mörkgrön, vacker	— 45	» (<i>Malus</i>) <i>hybrida Hyslop</i>	1,50
» <i>altaica</i>	— 25	» » » <i>The Fairy</i>	1,50
» <i>chrysantha</i>	— 35	» <i>salicifolius</i> , hängträd med gråhvita blad	1 —
» <i>coerulea</i>	— 25	Quercus macranthera , <i>ek</i> , vacker	2 —
» <i>orientalis kamschatica</i>	— 35	» <i>Robur</i> , <i>vanlig ek</i>	25 & — 75
» <i>tatarica</i> , <i>rosentry</i>	— 25	» » <i>fastigiata</i> , <i>pyramidek</i>	2,50
» » <i>pulcherrima</i>	— 40	Retinospora plumosa	— 75
» » <i>splendens</i>	— 40	» <i>aurea</i>	— 75
Alla <i>Lonicera</i> äro vackra och härdiga.		Rhododendron hybridum , <i>alpros</i> , för fritt land passande sorter, starka	2 —
Lycium europæum , <i>bocktörne</i>	— 20	» <i>hybridum</i> i krukor och med knoppar ..	3 & 4 —
Förträfflig, halft rankande växt till beklädnad af sluttningar och jordvallar.		» <i>ponicum</i> , vackra sorter	2 —
Mahonia (<i>Berberis</i>) <i>aquifolia</i> , blad ständigt gröna; blmr gula	— 30	Rhus glabra var. <i>elegans</i> , <i>sumack</i> , vacker storväxt buske med elegant bladverk	— 50
Pæonia arborea (<i>Moutan</i>) buskartad pion; blommor stora, praktfulla	3 —	Ribes albidum , <i>vinbär</i>	— 35
		» <i>alpinum</i> , <i>alpinbär</i> , <i>måbär</i>	— 25

	Styckepris kr. öre		Styckepris kr. öre
Ribes americanum	— 25	Spiræa Menziesii angustifolia	— 30
» aureum, gula blommor	— 25	» Menziesii Billardieri	— 25
» nigrum fol. aureis, gula blad.....	— 30	» » eximia	— 35
» sanguineum, röda blommor.....	— 60	» » Lenneana	— 35
Robinia Bessoniana , vacker, hårdig.....	2 —	» » macrothyrsa	— 35
» Pseudoacacia, falsk akasia, pryddig	— 75	» » ovalifolia	— 35
» » semperflorens, blommor till senhösten	2 —	» » Pseudo-Douglasii	— 35
Rosa lutea , starkt växande buskageros med		» » triumphans	— 40
enkla, gula blommor	— 30	» micropetala supermedia	— 35
» pomifera, stora, vackra nypon	— 50	» microthyrsa	— 40
» rugosa Triumphe de Yeddo (Königin des Nordens), buskageros med dubbla, rödvioletta,		» Nobleana	— 40
välluktande blommor hela sommaren	— 75	» » superbetulaefolia	— 40
Salix blanda, vacker hängpil	— 50	» notha supercorymbosa	— 35
» pendulina (Napoleona, americana pendula,		» » superlatifolia	— 35
babylonica foem.) vacker hängpil	— 50	» » typica	— 30
» purpurea pendula, småbladig tärpil, högstammig	2,50	» nudiflora	— 35
» Sacramentana, vacker pilart	— 40	» opulifolia (Physocarpus)	— 20
» Salmonsii	— 35	» » fol. luteis, gulbladig	— 40
» Sieboldi	— 35	» » inebrians	— 35
» vitellina elegantissima, ett af de vackraste		» polystachya	— 35
hängträden	— 50	» pruinosa	— 35
» pisacomensis, växer pyramidformigt	— 30	» pubescens	— 30
» vanligare pilsorter till häckar, vidjor o. d.	15, 20 &	» pulchella (californica)	— 40
Sambucus nigra, fläder	— 25	» pumila atrosea	— 35
» nigra fl. pl.	— 25	» » glabra	— 35
» » fol. laciniatis	— 25	» » rosea	— 35
» » fol. var., brokig	— 25	» reverescens parviflora	— 30
» » fol. luteis, gula blad	— 50	» » superjaponica	— 35
» nigra semperflorens	— 30	» Revesiana fl. pl.	— 50
» racemosa, drufhyll	— 25	» rubra	— 30
» rotundifolia	— 50	» sabina	— 35
Sorbus americana	1,50	» salicifolia latifolia	— 30
» Aria majestica	1,50	» » superba	— 30
» aucuparia, vanlig rönn	— 25	» Schinabecki	— 40
» » fol. luteis, gulbladig	1,50	» semperflorens typica	— 35
» » fructu dulcis, sötrönn	1,50	» tomentosa	— 30
» melanocarpa, svarta bär	1,25	» diverse sorter till häckar	100 st. 10 kr.
» sambucifolia, vacker	— 75	» 25 sorter efter vårt val kr. 6 —	
» scandica, vanlig oxel	— 50	» 10 » » » » » 2,75	
» » corymbiflora	— 75		
Spiræa, brudspira			
» albiflora	— 35		
» amurensis (Physocarpus)	— 30		
» ariefolia	— 75		
» assimilis	— 40		
» aubifolia	— 30		
» betulafolia	— 30		
» Blumei	— 35		
» brumalis	— 40		
» callosa	— 25		
» » alba	— 40		
» capitata (Physocarpus)	— 35		
» chamædrifolia	— 25		
» cinerea superhypericifolia	— 40		
» confusa	— 35		
» conspicua	— 40		
» » superba	— 40		
» Douglasii	— 25		
» » superba	— 40		
» Fortunei macrophylla	— 35		
» Foxii	— 40		
» Froebellii	— 35		
» hypericifolia	— 30		
» intermedia	— 50		
» Menziesii	— 30		
		Staphylea colchica	— 50
		» pinnata	— 40
		Högväxta buskar med hvita blomklasar och egendomliga	
		fröhus.	
		Symphoricarpus racemosus, snöbär	— 25
		» racemosus till häckar	100 st. 12 kr. — 15
		Syringa chinensis, buskformig syrén	— 50
		» chinensis carminea, karminröd	— 60
		» » stamformade exemplar	1,50
		» Josikæa	— 50
		» vulgaris, syrén, buskformad, blå	— 25
		» » alba, hvit	— 30
		» » » grandiflora	— 75
		» » Andenken an Ludvig Späth, vacker	1,50
		» » carminea	— 75
		» » Charles X, lila	— 75
		» » Dr Lindley	— 60
		» » » Nobbe	— 70
		» » Marie Legraye, hvit	— 75
		» » nigricans	— 75
		» » fl. pl. azurea, blå	— 75
		» » » » Emile Lemoine, lilarosa	1 —
		» » » » Le Gaulois, fin	1,25
		» » » » Madame Jules Finger, rosenröd	1 —
		» » » » Virginité, rosa	1 —
		» » stamformade exemplar	1,50

Dessa till större delen nya former af Spiræa höra till trädgårdens finaste småbuskar och utmärka sig för täcka blom-
mor samt riklig och långvarig blomstring.

	Styckepris kr. öre		Styckepris kr. öre
Taxus <i>baccata, idegran</i>	1 —	Ulmus <i>campestris concavæfolia</i>	1,25
» <i>hibernica</i>	1 —	» <i>campestris fastigiata</i>	1,25
» » <i>aurea var.</i>	1,25	» » <i>latifolia albo-var.</i> , hvitstrimmig, smärre	— 75
» » <i>cuspidata</i>	1 —	» » <i>fol. arg. marg.</i> , hvitrandiga blad	1,25
» » <i>nana</i>	— 75	» » <i>Louis van Houtte</i> , guldbrokiga blad	1,50
» <i>pyramidalis</i>	— 75	» » <i>microphylla</i>	1,25
Thuja <i>Menziesii, lifsträd</i>	2 —	» » <i>purpurea</i>	1 —
» <i>Menziesii</i> , smärre plantor	— 50	» <i>montana</i> , starka alléträd	1,25
» <i>occidentalis</i>	1 —	» » <i>mindre</i>	— 75
» » <i>globosa compacta</i>	1 —	» » <i>buskformiga</i>	— 30
» » » <i>compacta</i> , smärre ex.	— 50	» » <i>atropurpurea</i> , rödblädig	2 —
» » <i>Ellwangeriana</i>	2 —	» » <i>crispa</i> , krusbladig, egendomlig, små ex.	— 75
» » <i>erecta</i>	— 75	» » <i>Dampieri, pyramidalm</i> , vackra ex.	1 —
» » <i>Hoveyi</i>	2 —	» » » <i>Wredei</i> , guldgula blad, smärre	— 75
» » <i>lutescens</i> , små plantor	— 50	» » <i>exoniensis, pyramidalm</i> , vanlig	1 —
» » <i>pyramidalis</i>	1,75	» » <i>gigantea</i> , storbladig	1,25
» » <i>Rivers</i>	2 —	» » <i>horizontalis</i> , vacker	1 —
» » <i>stricta</i>	2 —	» » <i>lutescens</i> , vackert, gult bladverk	1,50
» » <i>Warreana</i>	2 —	» » <i>macrophylla</i>	1,25
» <i>plicata</i>	2 —	» » <i>pendula, hängalm</i>	2 —
Tilia <i>alba (americana pendula), amerikansk silfvertind, praktfull</i>	2,50	» <i>pumila</i> , dvergart med slokande grenar	1,25
» <i>aspleniifolia</i>	2,50	» <i>suberosa, korkalm</i>	1 —
» <i>corallina</i>	2,50	Viburnum <i>edule</i>	— 30
» <i>dasystyla (euchlora)</i>	2 —	» <i>Lantana</i>	— 25
» <i>grandifolia</i> , starka alléträd	2 à 3 —	» <i>Opulus sterile (roseum), snöboll</i> , buskform ..	— 50
» » <i>mindre</i>	1 à 1,50	» » <i>sterile (roseum)</i> , stamformad	1,25
» » <i>buskform</i>	— 75	» <i>prunifolium</i>	— 50
» <i>nigra</i>	2 —	Vinea <i>minor</i>	100 st. 4 kr., 10 st. 50 öre —
» <i>platyphyllos filicifolia nova</i>	2 —		
» <i>pubescens</i>	2 —		
» <i>vitifolia</i> , vacker	2 —		
Ulmus <i>antarctica aurea</i> , små, guldgula blad ..	2 —		
» <i>campestris, alm</i>	— 50		
» » <i>Berrardi</i> , utm. vacker	2 —		

Då urvalet af sorterna oinskränkt anförtras åt oss, lemnas i vackra och starka exemplar:

100 st. Träd och Buskar i 40 sorter med namn 35 kr.

100 st. Prydnadsbuskar, 30 sorter med namn 25 kr.

100 » » » 15 » » » 20 »

Törnrosor.

Expedieras från i april till omkring medio af maj.

Lågt (vid rothalsen) förädlade rosor sättas på fritt land så djupt, att förädlingsstället kommer under jordytan. Stamrosor (som i allmänhet ha jemförelsevis kläna rötter, hvilket dock ej hindrar deras fortkomst) planteras något djupare än de förut stått. Felände ersättas med andra vackra sorter, såframt det ej särskildt undanbedes.

Vildstammar, ympkvistar och sticklingar säljas ej, endast rotade exemplar.

Månadsrosor:

(*Rosa semperflorens*.)

10 st. 4 kr., st. 45 öre.

Cramoisi supérieure, karmosinröd.

Ducher, rent hvit.

Felleberg, karminrosenröd, stark.

Hermosa, rosenröd, rikblommig.

Laurette Messemey, gul med rosa.

Miniatyrrosor:

(*Rosa polyantha*.)

10 st. kr. 4,50, st. 50 öre.

Clotilde Soupert, hvit med rosa.

Gloire des Polyantha, lifligt rosenröd, rikblommig.

Mignonette, rosenröd.

Miniature, rosenröd.

Päquerette, rent hvit.

Slingerosor:

(*Rosa repens*.)

hårdiga sorter, lämpliga för kalljord.

10 st. 7 kr., st. 75 öre.

Beauté des Prairies, lifligt rosenröd.

Bijou des Prairies, rosenröd.

Belle Baltimore, rent hvit.

Capreolata ruga, rosenröd.

Crimson Rambler, karmosinröda blommor i rika klasar.

Euphrosyne, rosenröd.

Félicité perpétuelle, ljusst rosenröd.

Madame Sancy de Parabère, rosenröd

Thalia, rent hvit.

Stamrosor:

uteslutande efter vårt val af sorter:

<i>Rosa capreolata pendula</i> , & <i>Crimson Rambler</i> , vackra hängrosor	st. 3 —	
» <i>bourbonica</i> , hybridä remontan och thea m. fl. de bästa och vackraste efter vårt urval:		
halfstammiga (under 1 m:s stam), 10 st. 12 kr.	1,30	
högstammiga	10 st. 14 kr.	1,50
stamformade Thearosor	10 st. 15 kr.	1,65

Lågt förädlade rosor:

(vid rothalsen ympade).

Da köparen själf bestämmer sorterna, måste styckepris beräknas äfven för partier.

Remontanrosor,

lågt förädlade, icke i krukor inplanterade, men såväl härtill som för fritt land tjenliga.

Efter vårt val 100 st. 32 kr., 10 st. 4 kr., st. 45 öre.

Pris pr st., efter köparens val, 50 öre.

Sortförteckning:

Abel Carrière, purpurviolett.
 Alfred Colomb, lifligt röd med karmin.
 Alfred K. Williams, karminröd, vacker.
 American Beauty, mörkt rosenröd.
 Anna Alexieff, ljus laxröd, stor och fin.
 Annie Wood, ljusröd, fin.
 Antoine Quihou, kastanjebrun.
 Baron Bonstetten, mörk, sammetaktig, stor.
 » Hausmann, karminröd.
 Baronne de Rothschild, fint rosenröd.
 Blanche Moreau, Muscosa, hvit.
 Camille Bernadin, lysande mörkröd.
 Capitain Christy, ljus rosenröd, stor.
 Centifolia, Muscosa, rosenröd.
 Charles Lefebvre, lysande karminpurpur.
 Comte Carneval, svarttröd.
 Countesse of Oxford, karmin med violett sken.
 Cristata, Muscosa, rosenröd.
 Dr Andry, högröd.
 Duc d'Harcourt, lifligt karminröd.
 » de Montpensier, karmosinröd.
 » de Wellington, sammetakt. svartpurpur.
 Duchesse of Bedford, lysande skarlakan, vacker.
 Duke of Connaught, karmosin med svartpurpur.
 » of Edinburgh, cinnoberröd, stor.
 » of Teck, lysande skarlakanröd, stor.
 Earl of Dufferin, mörk karmosin, sammetaktig.
 » of Pembroke, karmosinröd, sammetaktig.
 Eclair, lysande eldröd.
 Elisa Boëlle, vacker, hvit.
 Etienne Levet, karminröd.
 Eugène Fürst, karmin med mörkpurpur.
 Fisher & Holmes, lysande skarlakan, stor.
 Francois Fontaine, mörkröd.
 » Treyve, mörk skarlakanröd.
 Général Jaqueminot, lysande röd, stark.

Gloire de Dijon, Thea, laxgul med orange.
 » de Margottin, bländande röd, stark.
 » Lyonnaise, kromgul med hvitt, stor.
 Henri Ledécheaux, karminrosa.
 Her Majesty, lysande rosenröd, enormt stor.
 Horace Vernet, sammetaktig, mörkröd.
 Jaune bicolore, Lutea, gul med rödt.
 Jean Liabaud, karmosinröd med svart, stor.
 » Soupert, sammetaktig, svartpurpur.
 John Hopper, lysande karminrosa, skön.
 Jules Margottin, lysande karminröd, stor.
 Kronprinsessan Victoria, Bourbon, hvit med svafvelgult.
 La France, Thea-hybr., skimrande rosenröd.
 Leopold Hausbourgh, karmin med mörkrödt.
 Louise Margottin, Bourbon, ljus rosenröd.
 Louise Odier, Bourbon, lysande rosenröd, medelstor.
 Madame Gabriel Luizet, rosenröd, stor.
 » Montet, rosenröd.
 » Moreau, Muscosa, cinnoberröd.
 » Victor Verdier, lysande karminröd, stor.
 Mademoiselle Eugénie Verdier, ljusrosa.
 Magna Charta, rosenröd med karmin, stor.
 Marie Baumann, lifligt karminröd, stor.
 » Rady, lysande röd.
 Merveille de Lyon, rent hvit, inuti rosa.
 Mistress Bosanquet, Bourbon, laxfärgadt hvit.
 » John Laing, atlasrosenröd.
 » Sharman Crawford, fint rosenröd.
 Monsieur Boncenne, sammetaktig, svart purpur.
 Olivier Delhomme, lysande eldröd.
 Paul Neyron, mörkt rosenröd, praktfull, störst.
 Perle des Blanches, rödhvit.
 Persian Yellow, Lutea, mörkgul, stark, härdig.
 Pierre Caro, mörkröd.
 » Notting, svarttröd med violett, stor.
 Prince Camille de Rohan, sammetaktig, blodröd.
 » de Porcia, lifligt cinnoberröd.
 Princesse de Béarn, cinnoberröd.
 Reynolds Hole, kastanjebrun, stark.
 Rose de France, lysande karminrosa.
 Sénateur Wäisse, mörkröd, skön.
 Souvenir de la Malmaison, Bourbon, ljus rosenröd.
 » de Spa, mörkt eldröd.
 » de William Wood, svart purpur, stor.
 Sultan of Zanzibar, svarttröd.
 Triomphe de France, karminrosa, stor.
 Ulrich Brunner, körsbärsröd.
 Van Houtte, eldröd med mörkt, praktros.
 Weisse Seerose, hvit.
 Xavier Olibo, mörkt amaranttröd, sammetaktig.

Theahybrider,

äfven lämpliga och härdiga för fritt land.

Vårt val 100 st. 45 kr., 10 st. 5 kr., st. 55 öre.

Pris pr st., efter köparens val, 60 öre.

Augustine Guinoisseau, skimrande hvit.
 Belle Siebrecht, fint rosenröd.
 Caroline Testout, lifligt rosenröd.
 Duchesse of Albany, mörkt rosenröd.
 Gustave Régis, kanariegul.
 Kaiserin Augusta Victoria, hvit med gult centrum.
 Lady Mary Fitzwilliam, ljus rosenröd.
 Marquise Litta, karminröd.
 Marjorie, hvit med laxfärg.
 Souvenir du President Carnot, ljus rosa.
 Viscountess Folkestone, rosenröd.

Thea och Noisetter.

Odlas helst i krukor.

Efter vårt val 100 st. 45 kr., 10 st. 5 kr., st. 55 öre.

Pris pr st., efter köparens val, 60 öre.

Alba rosea, hvit med rosenröd.
 Archiduchesse Marie Immaculata, laxrosenröd, stark.
 Baronne Henriette de Loew, rosenröd.
 Beauté de l'Europe, mörkgul, stark.
 Belle Lyonnaise, kanariegul, stor, utmärkt.
 Boule de Neige, Noisette-hybrid, rent hvit.
 Bouquet d'or, Noisette, mörkgul.
 Catherine Mermet, ljus rosenröd, fin.
 Celine Forestier, Noisette, mörkgul.
 Comtesse Rita du Park, lysande rosenröd.
 Coquette de Lyon, kanariegul.
 Duchesse Marie Salviati, orangegul.
 » Mathilde, rent hvit, skön.
 Enfant de Lyon, gul.
 Etoile de Lyon, lysande svafvelgul, stor.
 Franziska Krüger, hvit med gulröd.
 Gloire de Libourne, mörkt kanariegul.
 Grace Darling, rödaktigt hvit, skön.

Dessutom flera andra sorter, och förbehålla vi oss, att i stället för felande få expediera andra, hvilket särskildt gäller order, som ingå efter den 15 april.

Henriette de Beauvan, lysande ljusgul.
 Honourable Edith Gifford, rödaktigt hvit.
 Jean Ducher, laxgul med rosa.
 » Pernet, lysande gul, fin.
 Kaiserin Friedrich, lysande gul med röda ränder.
 Luciole, rosa med saffrangult.
 Madame Antoinette Durieu, mörk kromgul.
 » Berard, laxgul.
 » Chedane Guinoisseau, kanariegul.
 » Falcot, nankingul, kraftig.
 » Honoré Defresne, mörkgul, stark.
 » Lombard, varierande ljusröd.
 » Pierre Guillot, kopparorange med karminrosa.
 Maman Cochet, karminrosa.
 Maréchal Niel, mörkgul, skön, mycket stor.
 » Niel, hvit.
 Marie van Houtte, gulhvitt med rosenröd kant, stor.
 Medea, citrongul med kanariegult centrum, utmärkt.
 Pappa Gontier, lysande rosenröd.
 Perle de Lyon, mörkgul.
 » des jardins, lysande gul, stark.
 Reine Marie Henriette, körsbärsröd, stor, stark.
 Safrano, kopparaktigt gul.
 The Bride, rent hvit, skön.
 William Allen Richardson, Noisette, orangegul, stark.

Mångåriga, örtartade Frilandsväxter.

Expedieras i maj eller om hösten.

h. = hög, m. = medelhög, l. = låg, g. = garneringsväxt.

	Pris pr st., 10 st.	Pris pr st., 10 st.
	k. ö., k. ö.	k. ö. k. ö.
Achillea millefolium fl. rubro, <i>rölleka</i> , mörk rosenröd, l.	— 20 1,75	
Aconitum , <i>stormhatt, jungfru Marias sko</i> , » <i>Lycototum</i> (septemtrionale) blå, h.	— 20 —	
» nasutum, mörkblå, h.	— 25 2 —	
» ochrantum, gulaktig, m.	— 20 —	
» variegatum, gul med blått, vacker, m.	— 25 2 —	
Actaea spicata, <i>paddbär</i> , hvit, m.	— 35 —	
Agrostemma coronaria, <i>åkerkrans</i> , blad silfvergrå, blommor karminröda, l.	— 20 1,75	
» coronaria carminea, mörk karminröd, l.	— 20 1,75	
» » alba, hvit, l.	— 20 1,75	
» Flos Jovis, <i>jupitersblomster</i> , vacker Ajuga reptans fol. var., <i>käringruka</i> , vackert brokiga blad, g.	— 20 1,75	
Althæa rosea, fl. pl., <i>stockros</i> , blandade färger	— 20 1,75	
» rosea fl. pl., <i>Chater's</i> , fina sorter	— 25 2 —	
Anemone alba, <i>sippa</i> , stora, hvita blom- mor, l. g.	— 20 1,75	
» coronaria, (se sid. 22)		
» japonica elegans, <i>japansk sippa</i> , ro- senröd, m.	— 25 2 —	
» » Honorine Jobert, hvit, m.	— 25 2 —	
» » Beauté parfaite, hvit, halffylld, m.	— 40 3,50	
» » Coupe d'Argent, hvit, storblommig, m.	— 30 2,50	
» » rubra, röd, m.	— 25 2 —	
A. Japonica blomma om hösten, ofta långt ut i november.		
Anemone nemorosa fl. pl., vanlig hvit- sippa m. dubbla blmr., g.	— 30 —	
» sylvestris, <i>skogssippa</i> , hvit, g.	— 20 1,75	
» » fl. pl., fyllda blommor, g.	— 40 —	
Antennaria tomentosa, <i>kattfot</i> , 100st. 4kr.	— 10 — 50	
En af de bästa silfvergrå växter till tapetgrupper, infattningar o. s. v.		
Anthericum Liliago, <i>sandlilja</i> , hvit, l.	— 25 —	
» Raineri, hvit l.	— 25 —	
» ramosum, hvit, l.	— 25 —	
Aquilegia baicalensis, <i>akleja</i> , blåhvitt, m.	— 20 1,75	
» californica, rödgul, lik truncata, m.	— 20 1,75	
» chrysantha, gul, varierar starkt, m.	— 20 1,75	
» coerulea, blå med hvitt, utm. vacker, m.	— 25 2 —	
» » alba, hvit, m.	— 25 2 —	
» Durandi fl. pl., mörkvioletta, fyllda blmr., varierar, m.	— 25 2 —	
» erecta nana, mörkpurpurrod, fylld, l.	— 25 2 —	
» formosa fl. pl., blå med rött, m.	— 25 2 —	
» Haylodgensis, ljusblå med gult eller hvitt, l.	— 30 —	
» Jaetschau, gul med rött, varierar, m.	— 25 2 —	
» nivea grandiflora, hvit, m.	— 30 —	
» sibirica fl. pl., blå med hvitt, köttfärgad eller violett, m.	— 20 1,75	
» spectabilis, lik förestående, m.	— 20 1,75	
» stellata, stjernform., stundom fyllda blmr., i flera färger, m.	— 20 1,75	

	Pris pr st., 10 st.		Pris pr st., 10 st.	
	k. ö.	k. ö.	k. ö.	k. ö.
Aquilegia truncata , rödgula blmr. framkomna hela sommaren, m.	— 20	1,75		
» <i>Vervaneana</i> , bladen gulmarmorerade; blmr blå eller rödlätta, m.	— 20	1,75		
» <i>vulgaris</i> i flera färger, m.	— 15	1,25		
Arabis albida fl. pl., hvit, tidig, fylld, g.	— 40	—		
Aralia mandshurica , h.	— 40	—		
» <i>sachalinense</i> , h.	— 40	—		
Vackra dekوراتionsbladväxter för gräsmattor.				
Armeria capitata , gräsnejlika, strandnejlika, ljusröd, g.	— 20	1,75		
» <i>Lauchiana</i> , ljusröd eller hvit, l. g.	— 25	2 —		
» <i>maritima</i> , engelskt gräs; tuffvig, röd eller hvit, g.	— 20	1,75		
Arnica montana , hästfibbla, brandgul	— 20	—		
Aster alpinus , <i>alpaster</i> , hvit, violett eller blå, g.	— 20	1,75		
» <i>alpinus</i> <i>superbus</i> , blåviolett, g.	— 25	2 —		
» <i>Amellus</i> , blåviolett, m.	— 20	1,75		
» <i>Bigelowii</i> , violett, l.	— 20	1,75		
» <i>caucasicus</i> , violettblå, m.	— 25	—		
» <i>cyaneus</i> , blå, m.	— 20	1,75		
» <i>decorus</i> , violettblå, h.	— 20	1,75		
» <i>Drummondii</i> , violett, h.	— 20	1,75		
» <i>floribundus</i> , purpurröd, h.	— 20	1,75		
» <i>humilis</i> <i>coelestis</i> , blå eller lila, l. g.	— 20	1,75		
» <i>hybridus</i> <i>albus</i> <i>paviflorus</i> , småblom. hvit, m.	— 25	—		
» » <i>horizontalis</i> , rosaviolett, l.	— 25	—		
» » <i>Mrs Brouman</i> , mörkviolett, storblom., h.	— 40	—		
» » <i>lilacinus</i> pl., violett, m.	— 30	—		
» » <i>White Queen</i> , hvit, h.	— 30	—		
» <i>levis</i> , violettblå, h.	— 20	1,75		
» <i>luxurians</i> , blå, h.	— 20	1,75		
» <i>Novi-Belgi</i> , blåviolett eller lila m.	— 30	—		
» » <i>Pluto</i> , violettblå, vacker m.	— 35	—		
» <i>paniculatus</i> , violett, h.	— 20	1,75		
» <i>pumilus</i> <i>coelestis</i> , violettblå, l. g.	— 20	1,75		
» <i>punicus</i> , mörkviolett, m.	— 20	1,75		
» <i>pyreneus</i> , violett, tidig, m.	— 20	1,75		
» <i>spectabilis</i> , blå, tidig, h.	— 20	1,75		
Med undantag af <i>alpinus</i> , <i>Amellus</i> , <i>pumilus</i> och några andra blomma de flesta sorterna sent på hösten och det är ej sällsynt att ännu i november och december finna fullt oskadade blommor. De trifvas i all slags jord och fortplanta sig lätt.				
Asteriscus <i>cericeus</i> , tandfrö, gul, h.	— 30	—		
Astrantia major , stjärnstoka, rödhit, l.	— 25	—		
» <i>media</i> , rödhit, l.	— 25	—		
Bellis <i>perennis</i> , tusenskön, röd eller hvit, g.	100 st. 2,50	— 05	— 30	
Betonica <i>grandiflora</i> , röd, vacker rabattväxt, l.	— 35	—		
Bocconia <i>cordata</i> , ståblig, blågrön dekوراتionsväxt för gräsmattor, h.	— 40	—		
Bryonia <i>alba</i> , hundrofa, slingerväxt	— 20	1,75		
Calimeris <i>altaica</i> , (Aster) violett, l.	— 20	1,75		
» <i>incisa</i> , blekblå, m.	— 20	1,75		
Caltha <i>palustris</i> , kalteka med fyllda blmr, l.	— 35	—		
Calystegia <i>pubescens</i> fl. pl., vinda, fyllda, ljusröda blmr.	— 25	2 —		
Campanula <i>alliariefolia</i> , klockblomster, hvit, m.	— 20	1,75		
» <i>altaica</i> , blå, m.	— 20	1,75		
» <i>americana</i> , blå med hvitt, m.	— 20	1,75		
» <i>carpathica</i> , blå eller hvit, l. g.	— 20	1,75		
Campanula <i>collina</i> , mörk blåviolett, l. g.	— 25	2 —		
» <i>glomerata</i> , mörkblå, l.	— 25	—		
» <i>gracilis</i> , blåviolett, m.	— 20	—		
» <i>maerantha</i> (<i>grandis</i>) mörkblå, h.	— 20	1,75		
» <i>nobilis</i> (<i>punctata</i> <i>purpurea</i>) purpurviolett eller hvit, l.	— 30	2,50		
» <i>Pallasiana</i> , violettblå, m.	— 20	—		
» <i>persicifolia</i> , storklocka, blå, m.	— 20	1,75		
» » hvit, m.	— 20	1,75		
» » dubbel, m.	— 30	2,50		
» » <i>grandiflora</i> , blå eller hvit, m.	— 20	1,75		
» » <i>Bockhausii</i> , blå eller hvit, m.	— 25	2 —		
» <i>pulcherrima</i> , vacker	— 25	2 —		
» <i>pyramidalis</i> <i>alba</i> , hvit, h., praktväxt äfven för kruka.	— 30	2,50		
» » <i>coerulea</i> , blå, h., praktväxt äfven för kruka	— 30	2,50		
» <i>rupestris</i> , violblå, m.	— 20	1,75		
» <i>sarmatica</i> , ljusblå, vacker, l.	— 40	—		
» <i>Trachelium</i> , skogsklocka, blå, m.	— 25	2 —		
Carex <i>riparia</i> fol. <i>striatis</i> , starrgräs, hvitrand. blad	— 30	—		
Cephalaria (<i>Scabiosa</i>) <i>tatarica</i> , blekgul, h.	— 30	—		
Cerastium <i>tomentosum</i> , silfvergrå växt, g.	— 15	1 —		
Clematis <i>erecta</i> , hvit vålluktande, h.	— 25	—		
» <i>flammula</i> , hvit, h.	— 25	—		
» <i>micropetala</i> , hvit, h.	— 25	—		
Colehicum <i>autumnale</i> , nakna jungfrun, tidlösa, l.	— 15	1 —		
Ljusröda blommor sent på hösten.				
Coreopsis <i>auriculata</i> , jungfruöga, gul, m.	— 30	2,50		
» <i>verticillata</i> , gul, rikblommig, l.	— 30	2,50		
Coronilla <i>varia</i> , kronört, rödhit, m.	— 30	—		
Crambe <i>gigantea</i> , jätte strandkål, h.	— 40	—		
» <i>maritima</i> , vanlig strandkål, blad daggbå, blmr. hvita	— 25	—		
Bäge arterna vackra till dekorationer på gräsmattor.				
Delphinium <i>chinense</i> , riddarsporre, högblå eller hvit, l.	— 20	1,75		
» <i>coelestinum</i> , ljusblå, m.	— 30	—		
» <i>formosum</i> , mörkblå, m.	— 25	—		
» <i>hybridum</i> , mörk- eller ljusblå sorter, h.	— 25	2 —		
» <i>intermedium</i> , blå, h.	— 25	2 —		
» <i>nancyanum</i> , ljusblå, stundom fylld, h.	— 35	—		
» <i>speciosum</i> , blå, h.	— 25	2 —		
Desmodium <i>paniculatum</i> , röd, m.	— 25	—		
Dianthus <i>barbatus</i> , borstnejlika, flera färger, l.	— 15	1 —		
» <i>caryophyllus</i> , trädgårdsnejlika, brokiga och enfärgade blandade, l.	100 st. 10 kr.	— 15	1,25	
» » <i>Grenadiernejlika</i> , granatröd, l.	100 st. 10 kr.	— 15	1,25	
» <i>plumarius</i> , fjädernejlika, blandade färger, l.	100 st. 10 kr.	— 15	1,25	
» » <i>Cyclop</i> , hvit eller ljusröd m. mörk ring, l.	— 30	2,50		
» » <i>semperflorans</i> , hvit eller röd, l.	— 20	1,75		
» <i>suavis</i> , röd, l.	— 20	1,75		
Dietamnus <i>Fraxinella</i> , diptam, röd eller hvit, m.	— 20	1,75		
Blommornas utdunstning är antändbar.				
Dielitra <i>aurea</i> , gula blmr, sommaren och hösten, l.	— 20	1,75		
» <i>spectabilis</i> , blomsterlyra, röd, tidigt blommande, m.	— 25	2 —		

	Pris pr st., 10 st. k. ö. k. ö.		Pris pr st., 10 st. k. ö. k. ö.
Digitalis gigantea, gul, m.	— 35 —	Gypsophila paniculata, <i>gipsört</i> , talrika, små vita blmr, l.	— 20 1,75
» purpurea, <i>fingerborgsblomma</i> , röd eller hvit, m.	— 20 1,75	Hedysarum obscurum, <i>tupphufvad</i> , vackert löfverk, röda blmr, m.	— 35 —
» » gloxiniaeflora, vackra varieteter, m.	— 25 2 —	» sibiricum, som förestående	— 35 —
Diplostegium amygdalinum (Aster) hvita stjernblomster, h.	— 25 —	Helenium autumnale, <i>höstalan</i> , gula vackra blmr, h.	— 25 —
Doronicum plantagineum Clusii, <i>gems- röt</i> , m.	— 35 —	» Bigelowi, gul, vacker, l.	— 35 —
» plantagineum excelsum, m.	— 40 —	» Hoopesii, brandgul, tidig, l.	— 25 —
Bägge blomma tidigt om våren med stora, vackra, gula blommor.		Helianthus Doronicum, <i>sotros, solcän- dare</i> , präktig, gul höstblomma, h.	— 25 —
Epimedium alpinum, brun med gult, l.	— 40 —	» giganteus, gul, sent på hösten, h.	— 30 2,50
» chrysanthum, gulaktig, l.	— 40 —	» laetiflorus, grågröna blad, gul höstblm. h.	— 30 2,50
» grandiflorum, storblommig, l.	— 40 —	» praecox, gul, vacker, blommor under sommaren, m.	— 20 1,75
» rubrum, röd, l.	— 40 —	» rigidus, gul, vacker, höstblomma, h.	— 25 —
Låga växter med vackra, till vasbuketter passande blad. Alla lämpliga till dekoration af stenkummel.		Helleborus hybridus, flera färger, l.	— 50 4,50
Eremogone grandiflora, gräsliknande blad, små vita blmr, l.	— 25 —	» niger, <i>julros</i> , hvit, blmar stundom under snön, l.	100 st: 7 kr. — 10 — 80
» grandiflora graminifolia, som förest., l.	— 25 —	» viridis, grön <i>pruströt</i> , l.	— 30 —
Erigeron aurantiacum, <i>binke, loppört</i> , orangeröd, l.	— 20 1,75	Hemerocallis angustifolia, <i>daglilja</i> , gul, l.	— 30 2,50
» hybridum, flera färger, l.	— 20 1,75	» fulva, brandgul, m.	— 25 2 —
» speciosum, storblommig, violettblå, m.	— 25 2 —	» rutilans, gul med brunt, m.	— 25 2 —
Eryngium planum, <i>manskraft</i> , hela växten stålblå, m.	— 25 2 —	Vackra, hårdiga, länge blommande praktväxter.	
Eupatorium cannabinum, <i>flockblom- ster</i> , ljusröd, h.	— 25 2 —	Heracleum giganteum, <i>herkulesört</i> , hvit, h.	— 25 2 —
Festuca crinum Ursi, <i>björngräs</i> , bildar utm. vackra, runda, mörkgröna tufvor, l. g.	— 25 2 —	» Leichtlini, hvit, h.	— 25 2 —
Fritillaria imperialis, <i>kejsarkrona</i> , m.	— 25 2 —	Ståtliga, ofta öfver 2 meter höga, dekorationsväxter med antikt formade blad och väldiga vita blomlockar.	
» Meleagris, l.	— 50 —	Hesperis matronalis, <i>nattviol</i> , röd och hvit blandad, väluktande, m.	— 15 1,25
Funkia (Hostia) cuculata, l. g.	— 30 2,50	» matronalis candidissima, rent hvit, m.	— 20 1,75
» cuculata fol. aur. var. l.	— 30 2,50	» pumila, röd eller hvit, l.	— 20 1,75
» lancifolia, g.	— 30 2,50	Heuchera sanguinea, mörkröd, l. g.	— 25 2 —
» » fol. alb. marginatis, g.	— 30 2,50	Hieracium aurantiacum, <i>hökblomster</i> , orangeröd, g.	— 20 1,75
» Sieboldi, stora, daggblå blad, l.	— 30 2,50	Hoteja (Astilbe) japonica, hvit, l.	— 15 1,25
» undulata, g.	— 30 2,50	» japonica compacta, tätblommig, hvit, l.	— 20 1,75
» » fol. var., g.	— 30 2,50	Användes med fördel till garnering kring smärre buskage och rabatter.	
» » univittata, g.	— 30 2,50	Hyoseyamus orientalis, <i>österländsk bolmört</i> , violett, l.	— 30 —
Klumpvis planterade på gräsmattor, äro isynnerhet de storbladiga sorterna vackra dekorationsväxter. De småbladiga kunna användas som garnering kring de större.		Iberis coriifolia, <i>stjprkrage</i> , hvit, l.	— 20 1,75
Gaillardia aristata compacta, l.	— 35 3 —	» sempervirens, hvit, l.	— 20 1,75
» aristata grandiflora, l.	— 35 3 —	Vackra till infattningar och dekoration af bergpartier.	
» » kermesina splendens, l.	— 35 3 —	Inula Bubonium, gul, h.	— 20 —
» » maxima, l.	— 35 3 —	» ensifolia, gul, vacker, l.	— 25 2 —
» » rubra, l.	— 35 3 —	» macrophylla, gul, h.	— 20 —
» » superba, l.	— 35 3 —		
» » vera, l.	— 35 3 —		
Verkliga praktväxter; blommorna hos alla gula, med mer eller mindre brunt inuti. Böra skyddas medelst granris för vinterfuktighet.			
Genista sagittalis, gula blmr., vacker, egendomlig, l.	— 40 —		
Gentiana acaulis, <i>höstklocka</i> , blå, g.	— 40 3,50		
» eruciata, blå, l.	— 20 —		
» Saponaria, blå, l.	— 25 —		
» septemfida, mörkblå, vacker, l.	— 35 3 —		
Geranium ibericum, <i>storknäbb</i> , blå- violett, l.	— 25 2 —		
» macrorrhizon, röd, g.	— 25 2 —		
» phæum, svartviolett, l.	— 20 1,75		
» pratense, ljusblå, m.	— 20 1,75		
» Warssonianum, l.	— 25 —		
Gnaphalium ibericum, l.	— 20 1,75		
		Iris germanica , <i>svärdslilja</i> :	
		namnsorter, köparens val	— 30 —
		» vårt val	25 sorter kr. 4,50 — 25 2 —
		utan namn	100 st. 15 kr. — 20 1,75
		Sorter:	
		Alba reticulata, hvit m. violetta ådror.	
		Albion, gul med blå ådror.	
		Apollo, guldgul med röda ådror.	
		Astelia, ljusgul med guldgula och violetta ådror.	
		Barbarossa, ljusgul med mörkvioletta ådror.	
		Beau Richard, gul med mörka ådror.	
		Cerberus, guldgul med purpurvioletta strimmor.	
		Clara, lila m. mörkt purpurviolett.	
		Clothilde, gul m. mörka ådror.	

Pris pr st., 10 st.
k. ö. k. ö.

Donna Maria, ljusgul.
English Queen, askfärgad med guldgult & mörkviolett.
Gazelle, lädergul med svagt violett, brunådrad.
Hektor, gulaktig, violettstrimmig.
Josephine, hvit med blått och gul.
Lutea, rent gul.
Madame Desbois, ljusblå m. mörkviolett.
Malvina, gul.
Maria Stuart, ljusblå.
Marjolin, hvit m. blå ådror.
Miss Nightingale, hvit m. blå ådror.
Napoléon, mörkgul, brunådrad.
Ossian, gul m. rosenröda ådror.
Penelope, hvit m. ljusblått, mörkådrad.
Proteus, askfärgad m. gult & mörkviolett.
Rebellion, hvit m. mörkblå ådror.
Richelieu, lädergul m. mörk purpur.
Rolandiana, guldgul m. mörkbruna ådror.
Scarron, lila m. gult, mörkvioletta ådror.
Scepter, lila m. gult & purpurviolett.

Nyare sorter:

köparens val — 75 — —
vårt val 10 sorter 6 kr. — 65 — —

Azurea, ljusblå, storblommig.
Bossuet, ljusbrun m. violett och gult.
Calypso, violettröd.
Captivation, ljusblå m. purpurviolett och hvitt.
Clio, askfärg m. hvitt och violett.
Duchesse de Beleour, ljusviol, ådrad m. hvitt o. purpur.
Freia, ljusviol, läppen mörk, ådrad m. gult o. hvitt.
Galathea, kromgul med bruna ådror.
Gambetta (florentina) hvit.
Hesperia, guldgul, ådrad med purpur.
Lavandulacea, gulaktig med lila.
Liabaud, ockergul med brunt.
Loda, gul med röda ränder.
L'unique, ljusviolett med mörkare ådror.
Madame Chereau, violett med mörkblått och hvitt.
Laffay, ljusbrun med violett, hvitt och gult.
Minerva, ljusviolett med mörkviolett, hvitådr. läpp.
Mira, violett med hvitt.
Poiteau, hvit med mörkvioletta ådror.
Variegata, gul med hvitt och brunt.
Violacea, violett.

Iris *erratica*, blå, l. — 30 — —
» *florentina atroviolacea*, mörkviolett, vacker, l. — 25 2 —
» *graminea*, blå, m. — 15 1,25
» » *pallida*, blå, m. — 15 1,25
» *Panormitana*, hvit m. violetta ådror, m. — 25 2 —
» *Pseudopumila*, blå, l. — 25 2 —
» *pumila*, ljusblå; blommor redan i maj och är en förträffl. garneringsväxt 100 st. 6 kr. — 10 — 75
» » *lutea*, gul, l. — 25 2 —
» *Xiphium* (*hispanica*) blå m. gult, vacker — 15 1 —
» *Xiphoides* (*anglica*) varierar i blått, violett och lila .. — 15 1 —
Svärdsliljorna äro moderna och för sina vackra, i mångskiftande färger lysande blommor förtjänta af allmän odling.

Lavatera *thuringiaca*, rosenröd, till dekoration på gräsmattor; h. — 25 — —

Pris pr st., 10 st.
k. ö. k. ö.

Lilium *atrosanguineum* (*elegans* v. *atrosang.*) blmr mörkt blodrödam. talrika svarta punkter — 30 2,75
» *auratum*, *guldlilja*, blmr stora hvita med purpurröda punkter och bruna eller gula midtådror — 70 6 —
» *bulbiferum*, *brandgula liljan* — 50 4,50
» *candidum*, *hvita liljan* — 20 1,75
» *chalconicum*, *byzantinsk lilja*, lackröd — 80 7 —
» *colchicum* (*monadelphum caucasicum*), gul 1 — — —
» *excelsum* (*testaceum*) isabellfärgad ... 1 — 9 —
» *lancifolium* (*speciosum*) album, hvit ... — 30 2,75
» » *punctatum*, hvit m. röda punkter... — 30 2,75
» » *roseum*, ljusröd, punkterad — 25 2 —
» » *rubrum*, rosenröd, punkterad — 25 2 —
» *longiflorum*, *trumpetlilja*, rent hvit ... — 25 2 —
» » *Harrisi*, hvit; utm. för odling i kruka — 60 5,50
» *Martagon*, *kroll-lilja*, rosaviolett — 35 3 —
» » *dalmaticum*, mörk purpurröd 1,25 — —
» *pomponicum*, *skarlakanslilja*, skarlakansröd; varierar äfven i andra färger — 70 6 —
» *superbum*, *stolta liljan*, skarlakana eller orange, punkterad — 40 3,50
» *Thunbergii* Feu Kvam, lysande orange-röd — 35 3 —
» » *incomparabile*, orangeröd — 35 3 —
» *tigrinum*, *tigerlilja*, mönjeröd, svart-fläckig — 15 1,25
» » fl. pl., fyllda blommor — 20 1,75
» » *splendens* — 20 1,75
» *umbellatum* (*elegans umbellatum*) orange-gul — 20 1,75
» » *maculatum*, orangefärg m. skarlakana — 25 2 —
» » *Sapho*, orangeröd — 25 2 —
Linaria *pallida*, till beklädnad af stenkummel — 10 — 80
Linum *flavum*, *gulblommigt lin*, l. — 35 — —
» *perenne*, *mångårigt lin*, l. — 25 2 —
Lupinus *grandifolius*, blå, m. — 20 1,75
» *perennis*, blå, hvit eller violett, m. — 20 1,75
» *polyphyllus*, blå eller hvit, m. — 20 1,75
Lychnis *chalconica*, *studentnejlika*, högröd, h. — 20 1,75
» *chalconica* fl. pl., dubbel, högröd, m. — 35 3 —
» *Sieboldii*, röd eller hvit, l. — 30 — —
» *Viscaria*, *tjärblomster*, med fyllda blmr, utm. grupp- och infattningsväxt; blmr tidigt — 20 1,75
Lysimachia *clethroides*, hvit — 35 — —
» *Numularia*, gul, ampel- och garneringsväxt — 15 1,25
» *vulgaris*, *videört* — 20 1,75
Lythrum *Salicaria roseum superbum*, *fackelört*, röd, h. — 20 1,75
Malva *moschata*, *myskmalva*, hvit eller röd, l. — 20 1,75
Meum *athamanticum*, blad fina, mörkgröna, blmr oansenliga, l. — 20 — —
Monarda *didyma*, violettröd, vållukt. m. — 20 — —
» *purpurea*, purpurröd, vållukt. m. — 20 — —
Myosotis *alpestris* (*sylvestris* var.) *förgättnigej*, l. — — 25
» *palustris* *semperflorens*, ständ. blmnde, l. — 15 1 —
Narcissus *incomparabilis*, gul — — 25
» *incomparabilis nobilis*, gul — — 30
» » *princeps*, gul — — 30

	Pris pr st., 10 st.		
	k. ö.	k. ö.	
Narcissus incomparabilis Stella, hvitgul	—	—	25
» poeticus, <i>pingstlilja</i> , hvit	—	—	20
» » ornatus, hvit, tidig	—	—	25
» van Sion (N. Telamonius fl. pl.) pasklilja, dubbel gul	—	—	50
Nepeta macrantha, <i>kattmynta</i> , violett- blå, h.	—	20	1,75
Oenothera fruticosa, <i>nattljus</i> , gul, vac- ker, l.	—	20	1,75
» speciosa, hvit, krypande	—	25	—
Omphalodes verna, tidig, blå, l.	—	35	—
Ornithogalum pyramidale, hvita stjern- form. blmr i klasar, m.	—	25	2
Orobis lathyroides, <i>skogsärt</i> , violett- blå, m.	—	25	—
» superbus, rödviolet, l.	—	30	—

Pæonia albiflora (chinensis)

Pion,

vårt val, sorter med namn	—	60	5
blandade sorter, utan namn	—	40	3,50

Sorter:

Ambrois Verschaffelt, Aurora, Charles Baleyme, Charles Morell, Docteur Bretonneau, Duc de Wellington, elegans, formosa, François Olifant, Madame Charpentier, Madame Lehau, maxima, Mr P. de Ribort, Pottsi, pulcherrima odorata, Reine Hortense, rosea alba, sulphurea.

Blommorna hos dessa pioner variera i rödt, hvitt och gult, samt äro stundom välluktande. Tillhöra trädgårdens förnämsta praktväxter.

Pæonia arborea, <i>Moutanpion</i> , vacker, m.	3	—	—
» tenuifolia fl. pl., <i>ranunkelpion</i> , mörkröd, m.	1	—	—
» officinalis, <i>vanlig pion</i> , mörkröd, m.	—	40	3,50
Papaver bracteatum, <i>vallmo</i> , stor, högröd, m.	—	20	1,75
» bracteatum kermesinum maculatum, m.	—	30	2,50
» » Salmonii, m.	—	30	2,50
» orientale, <i>österländsk vallmo</i> , m.	—	20	1,75
» » hybridum, m.	—	20	1,75

Lysande, allmänt omtyckta praktväxter.

Phlox hybrida.

Dessa under namn af höstsyrener allmänt omtyckta praktväxter äro fullkomligt vinterstarka, lätta att odla samt passande för hvarje trädgård. Blommorna, sittande i rika toppkvastar, variera i alla färgnyanser mellan hvitt och mörkpurpur, en eller flerfärgade, ofta välluktande. Blomningstiden för några sorter infaller i juli, men för de flesta och vackraste i augusti och september.

Namnsorter, köparens val	—	40	3,50
» vårt val	25	sorter	6 kr. — 30 2,50
Utan namn	100	st. 15 kr.	— 25 2

Sorter:

Adolphe Thiers, alba nana, alba rosea oculata, Aurora, Aurora borealis, Beatrix, Benningsen, Boule de feu, carminea, Charles Rouillard, Charlotte Corday, Cherub, coccinea, Coplin, de Courset, Ebba, Eclairer,

Erinye, Firefly, formosa, fulgens, Independence, Jules Simon, lilacina, Marie Lemoine, Mitral, Molière, nana floribunda, Neptun, Ophelia, Osiris, Palmengärtner Siebert, Parachute, primulaeflora, Red Dragon, Robin, Sesostris, splendens, Sylphide, Victoria, Virginité.

	Pris pr st., 10 st.		
	k. ö.	k. ö.	
Phlox divaricata, tidig, bleklå, l.	—	25	2
» setacea (subulata) purpurea, purpurröd, g.	—	30	2,50
» » perfection, ród, g.	—	30	2,50
» » the Bride, hvit med rödt, g.	—	30	2,50
På marken krypande, tuffbildande småörter, hvilka på försommaren alldeles öfverhöjlas af vackra blommor.			
Physalis Franchetti, <i>judekörs</i> ; odlas för sina vackra, punglika, brandgula fröhus, l.	—	50	—
Phyteuma canescens, <i>rapunkel</i> , blå, l.	—	20	1,75
» Scheuchzeri, blå, l.	—	25	2
Platycodon grandiflorum, stora, blå, klocklika blmr, m.	—	35	—
Polemonium coeruleum grandiflorum, blå, m.	—	20	1,75
» coeruleum grandiflorum album, hvit, m.	—	20	1,75
» » fol. var., brokbladig, vacker, g.	—	25	2
Polygonum cuspidatum (Sieboldii)	—	25	—
» sachalinense	—	25	2
8 å 10 fot höga dekorationsväxter, passande för stora trädgårdar eller parker.			
Potentilla atrosanguinea, <i>fingerört</i> , mörk blodröd m.	—	20	1,75
» Fintelmänniana, m.	—	20	1,75
» formosa (colorata, nepalensis) rosenröd m.	—	25	2
» hybrida, mest blodröda, stundom half- fyllda sorter, m.	—	25	2
» » fl. pl. Escarboucle, l.	—	50	—
» » » Madame Rouillard, l.	—	50	—
» » » Negriillon, l.	—	50	—
» » » Orphée, l.	—	50	—
» » » Papillon, l.	—	50	—
» » » Vesuve, l.	—	50	—
De fyllda arterna äro alla verkliga praktväxter.			
» multiflora semiplena, halfdubbel, små- blom. gul m. rödt, m.	—	20	1,75
» rupestris, hvit, m.	—	20	1,75
Primula acaulis aurea, <i>oxlägg</i> , <i>maj- nyckel</i> , <i>vifva</i> , l. g.	—	20	1,75
» auricula, <i>trädgårdsaurikel</i> , l. g.	—	25	2
» capitata, l.	—	25	2
» veris, vanlig <i>guldeifva</i> , ród och gul, l. g.	—	15	1
» viscosa major	—	40	—
» vulgaris (acaulis var.) gul, l. g.	—	20	1,75
Ptarmica vulgaris fl. pl., dubbel, hvit, m.	—	30	—
Pyrethrum hybridum, dubbel, hvit, m.	—	35	3
» hybridum, dubbel, ród, m.	—	35	3
» » Ajax, m.	—	40	—
» » Celia, m.	—	40	—
» » Globe, m.	—	40	—
» » Haage & Schmidt, m	—	40	—
» » Mme Julie Aldebert, m.	—	40	—
» » Pericles, m.	—	40	—
» » Progress, m	—	40	—
Alla med fyllda, hvita eller röda blommor.			
» » blandade enkla och halffyllda sorter	—	20	1,75

Alla härstamma af P. carneum och P. roseum, hvilka på sina ställen odlas i stor skala för vinnande af det s. k. insektspulfret. Såväl de enkla, som de dubbla sorterna äro utmärkt vackra blomsterväxter, kända under namnet röda prestkragar.

	Pris pr st., 10 st.			Pris pr st., 10 st.	
	k. ö.	k. ö.		k. ö.	k. ö.
Ranunculus acris fl. pl., smörblomster, med fyllda blmr, m.	— 20	1,75	Trollius aconitifolius , ängbollar, gul, l.	— 30	— —
» asiaticus, se sid. 22	— 40	— —	» europæus, gul, l.	— 20	— —
» repens, prinsens knappar, gul, l.	— 15	1,25	» giganteus, gul, l.	— 30	— —
» speciosus, gul,	— 40	— —	» hybridus, gul, l.	— 40	— —
Rudbeckia hirta , guldgul, l.	— 25	2 —	» Smouthii, gul, l.	— 35	— —
» nitida Autumn Globe, gul,	— 40	— —	» spectabilis, gul, l.	— 30	— —
» laciniata, gul, h.	— 20	1,75	Alla utmärkta, tidigt blommande rabattväxter.		
» » fl. pl., gul, dubbel, ståtlig höst- blomma, h.	— 50	— —	Valeriana sambucifolia , vänderöt, röd- aktig eller hvit, m.	— 25	— —
Salvia sylvestris , blå, m.	— 20	1,75	Veratrum album Lobelianum, nysrot, stora, vackra blad, oansenliga grön- hvita blmr.	— 50	— —
Sanguisorba canadensis , ängknop- par, m.	— 20	— —	» nigrum, blad som förestående blmr svartbruna	— 50	— —
Saxifraga Andrewsii , hvit, g.	— 25	2 —	Verbascum Chaixii , kungsljus, gul, h.	— 30	2,50
» cæspitosa, hvit, tufbildande, g. torfva	— 25	— —	» formosum, gul, h.	— 25	2 —
» crassifolia (Megasea) röd, storbladig, l.	— 30	2,50	» Libani, gul, h.	— 35	3 —
» hirsuta, hvit eller rödaktig, g.	— 20	1,75	» nigrum, gul med rött, m.	— 20	1,75
» umbrosa, hvit, rödpunkterad, g.	— 15	1,25	Veronica azurea , ärenpris, blå, l.	— 20	1,75
Scabiosa caucasica , lavendelblå, l.	— 40	— —	» gentianoides, hvit med blått, l.	— 25	— —
Scopolia carniolica , bruna blmr tidigt om våren, m.	— 35	3 —	» grandis, blå, m.	— 20	1,75
Sedum Fabarium , ljusröd, l.	— 40	— —	» Hendersoni, blå, vacker, m.	— 40	— —
» hybridum, krypande, g.	— 15	1,25	» incana, blad silfvergrå, blmr mörkblå, g.	— 20	1,75
» involucratum, krypande, g.	— 20	1,75	» latifolia, blå, m.	— 20	1,75
» oppositifolium, krypande, g.	— 15	1,25	» longifolia, blå eller hvit, m.	— 20	1,75
Solidago canadensis , guldris, gul, h.	— 25	2 —	» Teucrium, ljusblå, l.	— 20	1,75
» odorata, gul, m.	— 25	2 —	Vinea minor , vintergröna, g. 100 st. 4 kr.	— —	— 50
» recurvata, gul, h.	— 25	2 —	Viola cornuta Munbyana, mörkblå, rik- blommig, l. g.	— 25	2 —
Spiræa Aruncus , hvit, praktväxt, h.	— 40	— —	» odorata, vanlig lukteviol, blå, g.	— 15	1 —
» palmata, rosenröd, l.	— 30	— —	» » Kaiser Friedrich, blå, storblommig, l.	— 25	2 —
» venusta, ljusröd, l.	— 40	— —	» » Kaiserin Augusta, mörkblå, storblom- mig, l.	— 25	2 —
Stachys lanata , stinknässla, hvitbladig, g.	— —	— 50	» » Kronprinzess v. Deutschland, blå, l.	— 30	2,50
Stipa pennata , fjädergräs, l.	— 25	— —	» » Princesse de Galles, mörkblå, stor- blommig, l.	— 25	2 —
Telekia speciosissima , gul, ståtlig deko- rationsväxt för gräsmattor, h.	— 30	2,50	» » russica, blå, storblommig, l.	— 25	2 —
Thalictrum aquilegifolium , ängsruta, rödaktig, m.	— 35	— —	» » semperflorens, blå, l. g. 100 st. 8 kr.	— 15	1 —
» glaucum, blågrönt löfverk, gula blmr, h.	— 20	— —	Viscaria vulgaris , tjärblomster, med fyllda, lysande röda blmr, utm. till grupper och infattningar	— 20	1,75
Thermopsis fabacea , räfböna, gul, m.	— 30	— —			
Tradescantia virginica , fl. färgnyanser, l.	— 30	— —			

Då urvalet oinskränkt anförtros åt oss, lemnas vackra och väl sorterade fleråriga, örtartade blomsterväxter, till grupper, rabatter och infattningar på fritt land. 100 st. 15 kr., 50 st. 8 kr., 10 st. kr. 1,75.
Växter, särskildt passande till stenpartier 100 st. 20 kr., 50 st. 11 kr., 10 st. kr. 2,50.

Växter till sommargrupper.

Expedieras efter midten af maj till medio af juni; ej å annan tid.

Dahlia, Gladiolus, Hyacinthus och Montbretia kunna dock äfven expedieras med frösändningar, då vädret ej är för kallt.

För de växter, som måste expedieras i krukor, är krukpriset inberäknadt.

Sticklingar säljas ej, endast rotade exemplar.

	Pris pr 10 st. kr. öre		Pris pr 10 st. kr. öre
Achyrantes Lindenii	100 st. 10 kr. 1,25	Alternanthera amabilis magnifica	1,25
» Wallisi, mörkt blodröd	100 st. 10 kr. 1,25	» paronychioides aurea	100 st. 10 kr. 1,25
» Verschaffeltii brilliantissima, lysande	1,25	» versicolor	100 st. 10 kr. 1,25
Ageratum dwarf blue , blå	100 st. 12 kr. 1,50	» » aurea, rödgul	100 st. 10 kr. 1,25
» Else Bofinger, låg, blå	1,50	Oumbärliga till finare mosaikgrupper.	
» Pauline Pfitzer, låg, blå	1,50	Althæa , stockros, se sid. 8.	

	Pris pr 10 st. kr. öre
Alyssum maritimum fol. var. (Koniga variegata)	100 st. 10 kr. 1,25
» <i>incanum</i> fol. var.	3 —
Vackra, brokiga infattningsväxter för mosaikgrupper.	
Antennaria tomentosa , se sid. 8.	
Låg infattningsväxt med silfvergrå blad.	
Antirrhinum majus , <i>Lejongap</i> , blandade färger	100 st. 1 kr. — 15
» <i>majus nanissimum</i>	100 st. 1 kr. — 15
Aster chinensis , flera olika sorter, såsom: Rosen-, Victoria-, Pion- & Chrysanthemum-aster m. fl.	
» blandade färger	100 st. 1 kr. — 15

Begonia hybrida, Knölrotbegonior.

storblommiga, enkla praktsorter, i krukor.	
» högröda	100 st. 24 kr. 2,75
» rosenröda	100 st. 24 kr. 2,75
» gula	100 st. 24 kr. 2,75
» hvita	100 st. 24 kr. 2,75
» blandade färger	100 st. 22 kr. 2,50
» » färger, dubbla	st. 50 öre 4,50
» rötter, se sid. 22.	
Begonia Erfordia , särdeles vacker, 100 st. 12 kr.	1,50
» <i>semperflorens atropurpurea compacta</i> , 100 st. 12 kr.	1,50
» » <i>Zulukönig</i> , mörkbruna blad, röda blmr	2,50
» <i>Vesuve</i> , ytterst rikblommig, vacker Moderna och omyckta, sköna gruppväxter.	2 —
Calceolaria rugosa , buskartade <i>Toffelblomster</i> , gula och bruna.	100 st. 12 kr. 1,50
Canna discolor , starka ex.,	st. 50 öre 4 —
» <i>indica</i> , blandade sorter	2,50
» » <i>Crozys</i> praktsorter med stora, gladiolusliknande blmr i lysande färger, st. 45 öre	4 —
» » <i>President Faivre</i> , högväxt med blodröda blad.....	st. 60 öre 5 —
Cannabis gigantea , <i>Jättehampa</i> , st. 20 öre...	1,50
Celosia cristata , <i>Tuppkam</i>	st 45 öre 4 —
» <i>pyramidalis plumosa</i>	st. 45 öre 4 —
Centaurea candidissima , snöhvita örtblad, fröplantor	100 st. 15 kr. 1,75
Cerastium , se sid. 9.	
Cheiranthus annuus , <i>Sommarlöfkoja</i> , blandade färger	100 st. kr. 1,50 — 20
» <i>Cheiri</i> , <i>Gyllenlack</i> , i flera sorter	— 20
Chrysanthemum frutescens , gul och hvit, särdeles vacker gruppväxt	st. 30 öre 2,50
» <i>frutescens</i> fol. aureis var.	3 —
Cineraria candidissima ,	100 st. 2 kr. — 25
Coleus Hero , mörkbruna blad	3 —
» <i>Marie Becker</i> , guldgula blad	3 —
» <i>Verschaffeltii splendens</i> , blodröda blad	3 —

Dahlia eller Georgina,

nyaste och finaste dubbla sorter af liliput-, dvärg- & storblommiga, ettåriga rotknölar med namn	
efter vårt val	100 st. 20 kr., 10 st. kr. 2,50
rötter utan namn	100 st. 15 kr., 10 st. kr. 2 —
Sticklingplantor med namn (i juni, väl rotade i små krukor) endast efter vårt val, 100 st. 20 kr., 10 st. kr.	2,50

Sortförteckning öfver rotknölar.

Efter köparens val, st. 40 öre, 10 st. kr. 3,50, 100 st. 30 kr. 1. = låg, under 90 cms höjd; m. = medelhög, från 90 till 120 cm., och h. = hög, från 120 cm. till 2 m.

N:r	
9.	Aura, ljus rosa m. violett, m.
10.	Charon, mörkbrun, h.
17.	Ambassadeur, hvit, m.
18.	Bronze Dragon, lysande orange, m.
24.	St. Antonius, skarlakan, l.
29.	My little dear, ljusviolett, m.
30.	La belle Christine, viol. purp. m. ljus kant, m.
31.	Rose de May, lifligt rosafärgad, h.
33.	O. Hilbert, guldgul m. ockergult, l.
34.	Zelinde, gulakt. chamois m. ljusare ränder, m.
35.	Frühsonne, mörkpurpur m. hvita spets., l.
36.	H. Wendland, skarlakan m. bronsfärgad baksida, m.
43.	Felicia, eldröd m. gula spetsar, m.
54.	Alba magnifica, hvit, m.
55.	Waldemar Schutz, skarlakan, l.
69.	Zoila, svartbrun, l.
78.	Modemoiselle Michaël, purp. m. ljus baksida, m.
80.	Rosa, mörk rosa, m.
82.	Kleines Bismarckröschen, Lilip., laxfärg m. rosa, m.
83.	D:r Karl Vogt, ljust kanelröd, l.
84.	Ameli, lädergul, m.
87.	Mme de Chapeau, lila m. rosafärg. ränder, h.
92.	Hjalmar, mörk purp. stundom m. hvita spetsar, m.
93.	Anna, karmosin m. mörka punkter, m.
101.	Edv. Uchlein, blodröd, l.
102.	Gust. Wesser, mörk rosa, l.
103.	L. Nicolai, chamois, l.
106.	Incomparable, mörkgul m. röda spets., m.
108.	M. E. Gauthier, Lilip., gulakt. m. röda strimmor, m.
114.	Herm. Grübe, lila m. violett, hvita spets., l.
117.	Perle von Daaden, eldigt röd, l.
124.	Christine, Lilip., rosa m. karmin, l.
125.	Victor Welker, cinnober, baksidan brun, m.
130.	Max Touchon, ljusgul m. violett, m.
131.	Pfirsichrose, persikoblomfärg, l.
139.	Densa, hvit med rosa, l.
144.	M:r Paul de Soubeyron, karmin m. rosa, m.
145.	Prinz Eitel Friedrich, orangeskarlakan, m.
149.	Grand Duc Alexis, hvit m. lila spetsar, m.
150.	Graf Ernback—Schönberg, orange, m.
152.	Euthalie, Lilip., guldfärgad m. röda spetsar, l.
157.	Variabile, skarlakanorange m. ljusa spetsar, l.
160.	Orgueil du parc de Clagny, ceris m. karmosin, h.
161.	Lucca, Lilip., hvit m. mörkbrunt, l.
163.	H. Gireoud, högröd, m.
164.	Baronne Clara Hirsch, Lilip., hvit, l.
165.	Deutsche Kaiserin, gulgul m. enstaka hvita blad, m.
166.	Lieschen Vierthaler, hvit m. bruna ränder, l.
173.	Frau Aug. Muske, isabellfärg m. gult o. violett, m.
179.	Edler Mohr, svartbrun, l.
180.	Fr. Roemer, mjölkvit m. lila, m.
182.	Zwergkönigin, körsbärsröd m. violett, l.
187.	W. Kriedemann, Lilip., gul m. röda spetsar, m.
188.	Mademoiselle L. Baileau, Lilip., hvit m. violett, m.
189.	Marie Baumann, gulröd, h.
190.	Fanziska, Lilip., tegelröd m. hvitt, m.
191.	Kleiner Goldpelarorden, skarlakan m. gula spets. m.
199.	L. G. Wyatt, skarlakan på orange, l.
209.	W. C. Denzel, Lilip., rosa m. hvitgult, m.
217.	M. Kretschmar, mjölkvit m. violett, h.
226.	W. Jarkowski, gul med hvitt eller ljusrött, m.
227.	Angelica, citrongul, l.

230. C. Kuchler, ljus kochenillröd, m.
 231. Blumenfürstin, gul m. rödt, hvita spetsar, l.
 234. Wilh. Enkelstroth, hvit, m.
 239. König Karl, incarnat m. röda flammor, h.
 243. Roundhead, brunröd, h.
 244. Mandarin, gul m. violetta streck och punkter, h.
 246. Vulcan, blodröd l.
 247. Elisabeth, purpur med violett, m.
 250. Elsie, mörkröd, m.
 254. Helene Deegen, Lilip., hvit m. rosa spetsar, l.
 298. Lady Warenden, nanking m. violett, m.
 314. E. Fries, gul, l.
 323. Roi d'Italie, skarlakan, h.
 324. Calypso, svafvelgul, h.
 325. Carlo Alberto, mörkröd, h.
 343. Ada, bronsfärg m. brunt, m.

Kaktusdahlior.

Efter vårt val, 100 st. 25 kr., 10 st. 3 kr.
 Efter köparens val, 100 st. 35 kr., 10 st. 4 kr., st. 45 öre.

58. Cannel's brilliant, mörkt karmosinröd, m.
 128. Vicepresident David, ljus ceris m. hvita spetsar, m.
 203. Garteninspector Umlauf, laxkarmin, m.
 205. Kaiserin Aug. Victoria, hvit, l.
 249. Juarezi, högröd, m.
 316. Sir Treverne Lavrence, karmosin, l.
 317. A. W. Tait, hvit, fransad, l.
 360. William Pearce, gul, m.
 361. Miss Jekyll, orangeröd, l.
 365. Mrs J. Douglas, orange m. lila, m.
 366. Sita Catharina, gul m. brun baksida, l.
 370. Asia, hvit m. svag rosa, m.
 373. Affencactus, orange, h.
 376. Professor Baldwin, högröd, m.
 384. Blondlockige, chamois m. gult, l.
 385. Ernst Cannel, cinnoberröd, l.
 386. Dr r. G. Fischer, mörk purpur, l.
 389. Cannels favorit, orange, m.
 398. Perle de la tête d'or, hvit, m.
 410. Heinrich Kanzleiter, körsbärsröd m. rosa, m.
 415. I. E. Trever, cinnober, l.
 417. Loreley, rosa, m.
 418. Salisbury white, hvit, h.
 420. Gloriosa, högröd, h.
 421. Matchless, sammetsbrun, m.
 422. J. A. Roach, svafvelgul, m.
 423. Mahala Sheriff, hvit, m.
 427. Mrs Francis Fell, mjölkhvit, h.
 428. Gartendirector Siebert, lädergul, m.
 429. A. Schweigowski, purperviolett, h.
 430. Major Haskings, blodröd, h.
 431. Earl of Pembroke, violett m. mörkt centrum, m.
 433. Delicata, hvit m. rosa, m.
 439. Bennet Goldney, terracottafärg, m.
 440. Blanche Keith, gul, l.
 442. Cannels Gem, orange, småblmig, l.
 443. Chancellor Swayne, plommonfärgad, h.
 445. Crowley Gem, karmosin-skarlakan, m.
 446. Duke of Clarence, brunakt. karmosin, l.
 447. Emily French, rosa m. purpur, l.
 448. Ernest Chehal, rosa m. skarlakan, m.
 449. George Marlow, ljusgul, m.
 451. Fuselier, rosa m. laxfärg, m.
 452. Harmony, bronsfärg m. ljusgult, m.
 456. Mabel Keith, gräddgul m. incarnat, m.
 457. Marquise, kastanjebrun m. karmin, m.
 460. Minnie, lavendelfärg, m.

462. Miss Annie Jones, karmin m. skarlakan, m.
 465. Mrs A. Peart, hvit, m.
 466. Mrs Barnes, primulgul, l.
 467. Mrs Bennet, karmosin, m.
 468. Mrs Broughton Stirling, körsbärsröd, m.
 469. Mrs Gordon Sloane, ljus terracotta, m.
 470. Leopold Seymour, gul m. rosa spetsar, h.
 471. Mrs Montefiore, karmosin-skarlakan, m.
 472. Mrs Portman Dalton, cinnober m. rosa, l.
 473. Mrs Thornton, köttfärgad, l.
 474. Mrs Wilson Noble, ljus laxfärg, m.
 476. Sir Francis Montefiore, brunakt. karmin, m.
 477. Mrs Hovett, purpur m. karmin, m.
 479. I. F. Berber, högröd, m.
 480. John Welch, högröd, m.
 481. The Bishop, högröd, m.
 482. Illuminator, högröd, m.
 483. Beauty of Eynsford, läderfärg m. brunt, l.

Enkla Dahlior.

Efter vårt val, 100 st. 20 kr., 10 st. kr. 2,50.
 Efter köparens val, 100 st. 30 kr., 10 st. kr. 3,50, st. 40 öre.

13. Yellow star, gul, m.
 32. Gracilis elegans, högröd, m.
 60. Maud, hvit m. röda strimmor, m.
 65. White Queen, hvit, m.
 120. Zulu, kastanjebrun, m.
 138. Raphael, mörk cinnober, m.
 192. Hans Fuchs, hvit m. rödt, l.
 194. Schlossgärtner Woche, körsbärsröd, strimmig, l.
 233. Barbarossa, mörkröd, m.
 236. Abel, mörkröd, l.
 237. Achilles, mörkbrun m. ljusa kanter, l.
 241. President Carnot, mörkröd, l.
 245. Gracilis, cinnoberröd, m.
 260. Medea, röd m. violett skimmer, m.
 261. Nympe, gul m. brunt, m.
 264. Perpetua, cinnober, l.
 267. Rebecka, svartakt. purpur, m.
 269. Urania, violett, h.
 275. Albiflora, hvit, m.
 277. Cambyses, lila m. mörka streck och punkter, m.
 279. Emil Neubert, svafvelgul, m.
 280. Klara, lila m. hvita fläckar, m.
 281. H. Thies, ljus rosa, h.
 291. Narcissiflora, gul, m.
 295. Sulphur, svafvelgul, m.
 340. Adonis, gul m. bruna strimmor, m.
 348. Titus, mörkviolett, kant ljusare, m.
 350. Eulalia, hvit m. svag rosa, m.
 355. Bellona, brungul m. hvitt & purpur, m.
 387. Rosa, rosenröd, m.
 407. Bachus, brokig, h.
 434. Laciniata purpurea, mörkröd, m.
 435. Chloris, gul m. röda flammor, m.
 485. Liliput, orange-skarlakan, l.
 487. Tom Tit, orange-skarlakan, l.
 488. Venus, karmosin, l.
 489. Lyon, högröd, brunt bladverk, l.
 492. Empress, hvit m. gul midt, m.
 493. Frau Barthelmes, svag rosa, l.
 494. Frau Bernh. Hoffmann, rosa, l.
 495. Lady Helen, gul m. hvita spetsar, m.
 496. Euphrosyne, violett, h.
 499. John Covan, gul, m.
 500. Lutea grandiflora, gul, m.
 501. Mauve Queen improved, rosa, m.

503. F. S. Ware, skarlakan, h.
 505. Edith, skarlakan och karmosin, h.
 506. Scotch Lassie, halmgul m. bruna strimmor, m.
 507. Amos Perry, rosa m. mörkare strimmor, l.
 509. Gertrude, hvit m. brun kant, h.
 510. James Scholse, tegelröd, m.
 512. Lady Whitehead, violett, m.
 513. Evelyn, hvit m. rosa spetsar, h.
 514. Little Snow white, hvit, l.
 519. Rajah, gul m. röda flammor, m.

Pris pr 10 st. kr. öre

- Dianthus chinensis** 100 st. 1 kr. — 15
 » öfriga arter, se sid. 9.
Echeveria secunda 100 st. 6 kr. — 75
 » metallica, se krukväxter.

Fuchsia:

- coccinea** fol. var. 100 st. 14 kr. 1,70
pumila, sticklingpl. 100 st. 10 kr. 1,25
virgata, sticklingpl. 1,75
 Den sistn. tål vintern under lätt betäckning.
hybrida, enkla & dubbla utan namn, stickling-
 plantor 100 st. 20 kr. 2,50
 » med namn, sticklingplantor, efter vårt val,
 100 st. 25 kr. 3 —
 » öfvervintrade, utan namn 3 à 5 —
 » » stamformade, vårt val, st. 1,50, 2 à 3 kr.
Gladiolus Brenchleyensis, inplanterade ex. 2,50
 » **gandavensis**, inplanterade ex., blandade sorter 2,50
Heliotropium peruvianum, sticklingplantor
 100 st. 15 kr. 1,75
Hyacinthus candicans, inplanterade ex. 2 —
Kleinia repens 100 st. 6 kr. — 75
Lobelia Erinus, flera sorter, 100 st. kr. 1,50 — 20
 » **Erinus Wacht am Rhein**, sticklingplantor
 100 st. 3 kr. — 40
 » » **H. Linden**, mörkblå, sticklingpl., 100 st. 3 kr. — 40
 » » **Purity**, rent hvit, sticklingplantor
 100 st. 3 kr. — 40
 » **fulgens**, högröd 2,50
Matricaria eximia fl. pl. 2 —
Mentha gibraltaria 100 st. 2 kr. — 25
Mesembryanthemum cordifolium fol. var.
 100 st. 10 kr. 1,25
Montbretia crocosmiæflora i krukor, flera i en 3 —
Nicotiana affinis, sylvestris och **Tabacum** — 50
 » **colossea**, stor bladväxt st. 50 öre — —
Oxalis corniculata fol. atropurpureis,
 100 st. 75 öre — 15

Pris pr 10 st. kr. öre

Pelargonium scarlet,**Skarlakanpelargonior,**

- enkla utan namn 100 st. 18 kr. 2 —
 » med namn, vårt val 100 st. 25 kr. 3 —
 dubbla m. namn, vårt val 100 st. 30 kr. 3,50

Följande till grupper företrädesvis lämpliga,
100 st. 25 kr., 10 st. 3 kr.

- Dr Orton**, enkel, mörk skarlakansröd.
Olga von Würtemberg, enkel, rent rosenröd.
Vesuv, enkel, lågväxt lysande skarlakanröd.
West Brighton Gem, enkel, lysande röd.
 med guldbrokiga blad.
 » hvitbrokiga blad.
 » trefärgade blad.

- Pentstemon**, flera sorter 2 —
Perilla nankinensis 100 st. kr. 1,50 — 20
Petunia hybrida 100 st. kr. 1,50 — 20
Phlox Drummondii 100 st. kr. 1,50 — 20
 » **Drummondii nana** 100 st. kr. 2 — — 25
Polemonium coeruleum fol. var., brokig,
 st. 25 öre 2 —
Pyrethrum parthenifolium aureum, 100 st. 1 kr. — 15
 » **parthenifolium aureum selaginoides**,
 100 st. kr. 1,50 — 20
Richardia (Calla) alba maculata, med hvita
 blmr och hvitfläck. blad, fin gruppväxt 1,50
Ricinus, flera sorter till bladgrupper, st. 20 öre 1,75
Salvia patens, stora himmelsblå blmr, st. 25 öre 2 —
Santolina tomentosa, falsk cypress,
 100 st. 10 kr. 1,25
Scabiosa atropurpurea i flera färger
 100 st. kr. 1,50 — 20
Sempervivum californicum .. 100 st. 5 kr. — 60
Solanum, bästa sorter st. 20 öre 1,50
Tagetes, sammetsblomster ... 100 st. 1 kr. — 15
Tropæolum Lobbianum st. 25 öre 2 —
Verbena hybrida 100 st. 8 kr. 1 —
Viola tricolor maxima, Penséeer, bästa storblom-
 miga praktsorter ... 100 st. 1 kr. — 15
 » **tricolor maxima**, öfvervintr., ... 100 st. 5 kr. — 60
Zea Caragua och **japonica**..... st. 20 öre 1,50
Zinnia elegans fl. pl. 100 st. kr. 1,50 — 20
Blomsterplantor, blandade etåriga sorter,
 100 st. 1 kr. — 15

Krukväxter.

K efter namnet betyder att växten odlas vid + 5 à 10° C. i kallhus, T vid 10 à 15° C. i tempererad t hus och V varnhus med 15 à 20° C., allt vintertemperatur.

- Styckpris kr. öre
Abutilon T, flera sorter m. röda, hvita & gula
 blommor 10 st. 4 kr — 50
 » **Andenken an Bonn**, K, med brokiga blad, utm.
 gruppväxt — 50

- Styckpris kr. öre
Abutilon Eclipse, T, ampelväxt m. gulbrokiga blad — 50
Acacia, K, **lophanta** m. flera sorter 10 st. 4 kr. — 50
 » **paradoxa**, kronträd 10 à 25 —
Acalypha mosaica, V 1 —

	Styckepris kr. öre		Styckepris kr. öre
Acalypha Sanderiana, V, röda blommor i långa hängen	1 —	Areca Baueri, T.....	6, 8, 10, 15 à 20 —
Achimenes , V, flera ex. i hvarje kruka.....	— 50	» Sapida , T, starka praktex.	3 à 10 —
Adiantum cuneatum, T, 10 st. 4 à 6 kr., 50 à	— 75	Vackra palmer för bopingsrum.	
» Farleyense, V, starka ex.	3 à 5 —	Arisæma ringens, T, K	— 50
» fulvum, T	— 50	Arum sanctum, T, <i>seart Calla</i>	— 50
» prionophyllum, V	10 st. kr. 4,50 — 50	Asparagus comorensis, T	— 75
Finbladiga ormbunkar till bukettgrönt.		» plumosus, T	— 50
Aechynanthus grandiflorus, V, ampelväxt... ..	— 50	» Sprengeri, V, utmärkt ampelväxt	— 50
Agapanthus , K, minor fol. argent. striatis, 1 à	2 —	Aspidistra lurida, T	2,50
» umbellatus, K	1, 2 & 3 —	» lurida fol. var., T	4, 5, 8 à 10 —
Agave , K, americana, små ex.	50 öre à 1 —	Asplenium Belangeri, V, ormbunke	1 —
» americana, starka ex.	2, 5, 10 à 15 —	» bulbiferum, K	10 st. 4 kr. — 50
» fol. aur. marg., unga plantor	1 à 2 —	» Colensoi, K	— 50
» » » » starka ex.	6, 10, 15 & 25 —	» flaccidum, T	10 st. kr. 4,50 — 50
» angustifolia	2 —	Aucuba japonica, K	10 st. 3 kr. — 35
» applanata	1 à 2 —	» japonica, starka plantor	3 à 5 —
» Besseriana	1 —	Azalea indica, K	1,50
» Bueffardii	1 —	» indica, starkare ex.	2, 2,50 à 3 —
» Celsiana	1,25	» mollis, K	1 à 2 —
» chlorantha	1 —	» pontica, K	1,50 à 2,50
» coccinea	1 —	Alla med vackra kronor och talrika blomknoppar.	
» coerulescens	1,25	Begonia Adrian Schmidt, V	— 50
» Desertii	1,50	» Stora, i midten ljusa, i kanten mörkgröna silfverfl. blad.	
» filifera	2, 5 à 10 —	» albo-picta, V, hvitfläckiga blad	— 50
» Franzosinii	1 —	» argentea gigantea, V, stora, hvita blad	— 50
» Ghiesbreghtii	1,25	» » guttata, V, störväxt m. hvitpunkt. blad ...	— 50
» grandidentata	1,50	» atropurpurea, V	— 50
» heteracantha	1 —	» Comtesse Pauline de Sagan, V	— 50
» lophanta	1 —	Blad, hvitprickiga, grågröna.	
» micracantha	1 —	» Constantia, V	— 50
» mitis	1,50	» Credneri, V, vinterblomma	— 50
» polyacantha	1 —	» Decora, V, marmorerade blad	— 50
» rupicola	1 —	» diademata, V, blad fläkiga, marmor. m. hvitt	— 50
» Salmiana latifolia	1,50	» Enfant de Paris, V	1 —
» striata	1,25	» François Allégatiere, V, brokiga blad	— 50
» Verschaffelti	2,50	» Frau W. Pfitzer, V, brokiga blad	— 50
Aglaonema picta, V	1 —	» Fürst Wallenstein, V, brokbladig	1 —
Aletris fragrans, T, V	1 —	» Gloire de Lorraine, T, talrika rosenröda blmr.	1,50 à 3 —
Alocasia neoguineensis, V	1 —	» Gloire de Seeaux, V, god vinterblomma	1 —
» Thibauti, V	2,50	» Kaiser Wilhelm, V, mörka marmor. blad	— 50
Aloe dichotoma, K	1,25	» Limbingi (fagifolia) V, till amplar	— 50
» elegans	1 —	» Louise Closon, V, blad färgade m. karmirödt	— 50
» Hystrix	— 75	» Madame Alangny, V, brokig	— 50
» imbricata	1,25	» Madame Carnot, V, stora blad med silfverhvita flammor på mörk botten	— 50
» nobilis	1 à 2 —	» Mad. Fanny Massange, V, brokig	— 50
» Saponaria	1 —	» Mad. Georges Bruant, V, fint brokig	— 50
Alsophila australis, T, ormbunke	1,50	» Mad. Lionet, V	— 50
Amaryllis equestris, V	1,50	» Mad. Rival, V, blad silfverhvita med grön punkterad kant	— 50
» vittata, V, utm. fin	2,50	» Marie Closon, V, blad färgade med rödt	50
Ampelopsis tricuspidata, K, vacker ampelväxt, fäller bladen om vintern	— 50	» Marquise de Peralta, V, småväxt	— 50
Anthurium Andreanum, V, 50 öre, 1, 2, 5 à 10	— 50	» metallica, V, blad metallglänsande, vacker	— 50
» floribundum, V	1,50	» Olbia, V, blad svartgröna m. hvita punkter	1 —
» magnificum, V, praktfull bladväxt	2 à 5 —	» President Carnot, T, rumsv. m. röda blmr.	— 75
» Scherzerianum, V	1, 3, 5 à 10 —	» Princess Ingeborg, V, olivgröna, hvitfläckiga blad	1 —
» Waroqueeum, V	5, 10 à 15 —	» Raiyah, V	1 —
Andreanum och Scherzerianum ha praktfulla, lysande röda blommor, som hålla sig friska ett par månader.		» semperflorens zulukönig, mörkbruna blad, högröda blmr.	— 50
Aphelandra aurantiaca, V	1 —	» smaragdina, V, utm. vacker	— 75
» fascinator, V	1 —	» » imperialis, V, mycket vacker	— 75
» Roezli, V	1 —	» tuberosa, T, knörlotbegonia ... 10 st. kr. 4,50	— 50
Vackra marmorerade blad och högröda blmr.		» dubbla praktsorter	10 st. 9 kr 1 —
Aralia Sieboldi, K	10 st. 4 kr. — 45	» Vesuv, K, blommor ytterst talrikt, utmärkt	— 50
Araucaria excelsa, K ... 3, 4, 6, 8, 10, 12 à 15	— 50	» Weltoniensis, T, ljuröda blmr., 10 st. 4 kr.	— 50
» imbricata, K, små plantor	— 50	» 20 sorter efter vårt val 8 kr.	

	Styckepreis kr. öre
Billbergia farinosa, V.....	— 50
» nutans, V.....	— 50
Boronia elatior, K, fint, vackert bladverk och talrika röda blmr.....	50 öre & 1 —
» elatior, starka pyramidform. ex.	3 —
» heterophylla, K, starka, vackra ex.	2 —
» megastigma, K.....	2 —
Bougainvillea glabra Sanderiana, T, slingerväxt med vackra blmr.....	75 öre à 2 —
Bouvardia Alfred Neuner, K, dubbel, hvit... ..	— 50
» jasminiflora, K, hvit, storblmig, välluktande	— 50
» President Garfield, K, dubbel, rosenröd.....	— 50
» Rosalinde, K, enkel, rosenröd.....	— 50
Caladium , V, många sorter m. olika färg. blad	1,50
» nyare praktsorter.....	2 —
Calceolaria hybrida, K, <i>Toffelblomster</i>	— 50
Callistemon semperflorens, K.....	4 —
Calla aethiopica, K.....	— 50
» aethiopica Little Gem, miniatyrealla.....	— 50
» » Perle von Stuttgart, dvergform.....	— 50
Camellia japonica, K, många sorter... 3, 5 à 10 —	10 st. 25, 30 à 40 kr.
Campanula garganica, K, blå... 10 st. 4 kr. — 50	
» isophylla, K, hvit.....	— 50
Bland de vackraste ampelväxter; blomma hela sommarens mycket rikt.	
Canna , Crozys nyaste praktsorter med stora, gladioluslika blmr, starka ex. m. namn	1 —
Caryota mitis, V, Palm, starka ex.... 5, 10 à 15 —	
Cereus , <i>Cactus</i> , K, acutangulus.....	1 —
» Bomplandi.....	1 —
» erecta.....	1 —
» grandiflorus, <i>Nattens Drottning</i>	1 —
» Jamakaru.....	1 —
» Labouretii.....	1 —
» Macdonaldi.....	1 —
» nycticallus, lik nattens drottning.....	1 —
» peruvianus.....	1 à 5 —
» Spachianus.....	1 —
» validus.....	1 —
Chamærops elegans, 2-åriga 10 st. kr. 4,50 — 50	
» excelsa, T, 2-åriga..... 10 st. kr. 4,50 — 50	
» humilis, T, 2-åriga plantor... 10 st. kr. 4,50 — 50	
Härdiga, lågväxta, solfjäderformade, vackra rumspalmer.	
Chlorophytum Sternbergianum, T, ampelväxt.....	— 50

Chrysanthemum indicum, K.

Vinteraster, Novemberblomster.

Tillhandahållas från slutet af april till medio af juni, hvarefter de ompl. och noteras dyrare.

50 sorter, värt val.....	15 kr.
10 » » ».....	kr. 3,50 — 40
efter köparens val, st. 50 öre.	

N:r

2. Maidenblush, svagt rosenfärgad.
3. Plancherman, svagt lilarosa.
4. Dr Macary, rosenfärgad.
8. Source d'or, mörkt guldgul m. orange.
11. Peter the great, gul.
16. Mad. Lacroix, hvit.
17. Juvenal, mörkbrun.
18. Mrs Dixon, höggul.

22. Roseum superbum, rosa med lila och brunt.
27. Clipper, hvitgul.
35. Val d'Andorre, brun m. gult.
36. White Clipper, hvit m. svag rosa.
47. Guernsey Nugget, svafvelgul.
55. Good White, hvit.
67. Sunflower, gul.
68. Stanstead white, hvit.
70. Admiral T. Symons, mörkgul.
71. Elsie, ljst kanariegul.
79. Stanstead surprise, karminrosa.
83. Putney George, karmosin m. gult.
91. Herman Paine, rosa.
92. Condor, rent hvit.
100. Goldfinder, guldgul.
103. Lilian B. Bird, rosa.
111. Mrs Burell, ljsgul, tidig.
114. William Holmes, mörkröd.
115. Roi des Precoces, mörkröd.
116. Eclips, gul med mörkt centrum.
117. Eduard Audiguier, mörk purpur, skön.
118. Rosa, rosenröd.
125. Marie Thérèse Bergmann, enkel, hvit, storblmig.
139. Great Eastern, tegelröd m. guldgult.
147. Alberic Lunden, högröd.
152. La Triumphante, ljus rosa.
155. Mrs Garner, gul med orange.
159. Mme Carnot, snöhvitt, storblommig.
160. Colonel W. B. Smith, orange m. brons.
162. M. Panhaucke, lysande gul.
167. Ada Spaulding, hvit m. chamois, storblommig.
169. Florence Davis, hvit m. grönt centrum.
171. Flora, gul, tidig.
172. Ame Freurie, ljus rosa, låg.
174. Baronne de Willebois, ljusröd, baksidan kopparfärgad.
175. Capricieuse, ljus karminrosa med hvitt.
176. Dragon Poitevin, lysande röd, låg, tidig.
177. François Coppée, gul med röda strimmor.
178. Gustav Grünwald, rosenröd, tidig.
179. J. Mignul, purpuramarant, baksidan rosenröd.
180. Louis Dalle, orangeröd, baksidan gul.
181. Madame Brandon, lysande lilarosa, baksidan hvit.
183. » Emile Ginot, orangegul.
184. » de la Perraudière, vackert rosenröd.
185. » H. de Vilmorin, rosenröd med gult.
186. » Jossier, hvit med mörka strimmor.
187. » Leon Rolland, lilarosa.
188. » Louise Adler, mörk rosa.
189. » M. G. de Grandval, karmosinröd.
190. » Marguerite Labry, rosa med hvitt, låg.
191. » Poinsignon, eremefärgad rosa.
192. » Thirouin, hvit med rosa skimmer, låg.
193. Mlle Hedvig Lucas, rosenröd.
194. » Leonie Mezard, rosenröd.
195. » Victorine Do, hvit med svag rosa, baksidan gulgrön.
196. M. Caillebotte, granatröd, baksidan hvit.
197. Marinette, violett med hvita spetsar.
198. Pink Ivory, skimrande rosa.
199. Harwest Home.

	Styckepreis kr. öre
Cineraria hybrida, K.....	10 st. kr. 4,50 — 50
Cissus discolor, V, brokiga blad.....	50 öre à 1 —
Clerodendron Thomsoni, V, slingrande.....	1 —

	Styckpris kr. öre
Clethra arborea, K, hvita, konvaljelika blmr	1 —
Clianthus puniceus, K, högröda blommor	— 50
Clivia miniata (Imantophyllum) T	1,50 à 3 —
» miniata praktexemplar	10, 15 à 20 —
Blommorna i rika flockar, lysande orangeröda, liljelika; en af de bästa växter för rum.	
Cocos Weddelliana, V, finbladig, utm. vacker palm för rumskultur	2, 3 à 5 —
Coffea arabica, <i>Kaffeträd</i> , V, små plantor	— 50
Coleus , V, många sorter	10 st. 4 kr. — 50
Cordyline australis, T, smärre plantor	— 50
» australis, T, stora dekorationsexempl., 15, 25 à	50 —
» Bruanti, T	1,50
» indivisa, T, 2-åriga	10 st. kr. 4,50 — 50
» » kraftiga ex.	3 à 5 —
» » större praktexemplar	15, 25, 40 à 50 —
» rubra, T	— 50
» öfriga sorter, se <i>Dracæna</i> .	
Corypha , se <i>Livistona</i> , sid 20.	
Crassula coccinea, K, blmr högröda, 50 öre à	1 —
Crinum nobile album, V, skära, liljelika, väl-luktande blommor	3 —
Croton , V, i många vackra sorter	1, 3 à 5 —
Cryptomeria elegans, K, starka ex.	1,50
» japonica K	10 st. 3 kr. — 35
Curculigo recurvata, V	1 à 2 —
Cycas revoluta, T, <i>Sagopalm</i> , pris på begäran	1 —
Cyclamen persicum, T, efter storlek, 50 öre à	1 —
Cyperus alternifolius, T	— 50
Cyrtodeira cupreata metallica, V ampelväxt	— 50
Cyrtomium Fortunei, T, vacker ormbunke	10 st. kr. 4,50 — 50
Cytisus fragrans, K	— 50
Dasylium longifolium, T	6 —
» robustum glaucum, T	6 —
Datura arborea, K	50 öre 1 à 2 —
» chlorantha, gul	2 —
» coccinea, K	50 öre 1 à 2 —
» Knightii, K, dubbla, hvita blmr	2 —
Dichorisandra ovata, V	1,50
Dieffenbachia Bausei, V, fin bladväxt	1 à 2 —
» magnifica, V, fin bladväxt	1 à 2 —
Ovanligt vackra brokiga bladväxter.	
Dionæa muscipula, V, <i>Venus flugfälla</i>	3 —
Diosma alba, K, bukettrönt	10 st. 4 kr — 50
Disandra prostrata, K, ampelväxt	— 50
Doryanthes excelsa, <i>Palmtilja</i> , T	10 —
» palmieri	10 —
Dracæna Draco, T, <i>äkta Drakblodträd</i>	— 50
» Godseffiana, V, gulfläckiga blad	1,50
» Sanderiana, V, hvitbrokiga blad	50 öre & 1 —
» andra sorter, se <i>Cordyline</i> .	
Echeveria metallica, K	1 —
» metallica glauca, K	10 st. 2 kr. — 25
Echinocactus californicus, K	— 75
» Poselgerianus	1 —
Echinopsis Duvalli, K	1 —
» Fischerii	1 —
» Schelhaseni	1 —
» speciosa	1 —
» tubiflora	1 —
Encholirion Youngii, V	1,50
Epæris campanulata grandiflora, K	— 50
» densiflora, K	— 50
» hyacinthiflora, K	— 50
» Vicomtesse Hill, K	— 50
Eranthemum sanguineum, V, blad marmor.	— 50
» m. rödt	— 50

	Styckpris kr. öre
Erica flammea, K	— 50
» persoluta alba, K	— 50
Erythrina crista galli, K, T	— 75
Eucalyptus globulus, <i>Blå Gummiträd</i> , K	1 —
Eucharis amazonica, V	pr lök 1 —
» Sanderiana, V	pr lök 1 —
Blommor hvita, stora, liljelika, sköna, framkomma flera gånger under året.	
Eucomis punctata, K	— 50
Eugenia australis, K, vackert bladverk, hvita blmr	— 50
» Ugni, K	— 50
Euphorbia canariensis, T	1 —
Euvonymus japonicus, K	50 à — 75
» japonicus, starka dekurationsplantor	2, 3 à 4 —
» pulchellus, K	10 st. kr. 2,50 — 30
Fabiana imbricata, K, hvita, tubform. blmr	— 50
Ficus elastica, T, <i>Gummiträd</i>	1,50, 2 à 3 —
» radicans, T, ampelväxt	50 öre à 1 —
» stipularis, T, ampelväxt	— 50
Fittonia argyroneura, V	— 50
» gigantea, V	— 50
» Pearcei, V	— 50
Fuchsia coccinea, K	— 50
» cordifolia, K	— 50
» fulgens, K	50 öre à 1 —
» » stamformade, K	2 —
» gracilis, K	— 50
» Henry Rober, K, utm. till amplar	— 75
» hybrida, K	10 sorter 4 kr. — 50
» » stamformade	1,50, 2 à 3 —
» longipedunculata, K	— 50
» procumbens, K, till amplar	— 50
» pulchella, K, mycket småblommig	— 50
» pumila, K, småblommig	— 50
» Sunray, K, med mångfärg. blad, vacker	— 50
» <i>Trailing Queen</i> , K, utmärkt ampelväxt	— 50
» » » starka, i ampelfat	1,50 à 2 —
» triphylla, T	— 50
» virgata, K, tål vintern under betäckning ute	— 50
Gazania splendens, K	— 50
Gloxinia hybrida, V, flera färger	50 öre à 1 —
Grevillea robusta, K, vackert löfverk, 50 öre à	1 —
Gynura aurantiaca, T, hela växten violett	— 50
Hæmanthus albiflos, K	50 öre à 1 —
» coccineus, K	2,50
» puniceus, K	3,50
Vackra, egendomliga lökväxter.	
Hedychium Gardnerianum, T, vällykt., gul	— 75
Heliotropium peruvianum, T	— 50
» Frau Ed. Ladenberg, T	— 50
» Gräfin Tottenbach, T	— 50
» President Garfield, T	— 50
» se äfven grupp., sid. 16.	
Hibiscus rosa sinensis, T	— 50
» rosa sinensis alba var., T	— 50
» » sinensis Cooperi, T, brokbladig	— 50
» » » fl. rubro pl., T	1 —
» » » magnificus, T	— 75
» » » majus fl. pl., T	1 —
» » » puniceus, T	— 50
» » » schizopetalus, T	— 50
» » » van Houtte, T	— 75
» » » vivicans, T	— 75
Prydliga växter med lysande, sköna blommor.	
Homalomena rubescens, V	1 —
Hydrangea hortensis, K, vanlig, stor <i>Träd-gårdshortensia</i>	50 öre à 1 —

	Styckepreis kr. öre
Hydrangea Otaksa, K, med stora blomklasar	50 öre à 1 —
Hymenocallis , se <i>Pancratium</i> .	
Imantophyllum , se <i>Clivia</i> , sid. 19.	
Impatiens Sultani, V, lysande röda blmr.....	— 50
Iris Robinsoniana, K.....	2 —
Isolepis gracilis, T..... 10 st. kr. 2,50	— 30
Isoloma , V, flera sorter.....	— 50
Jasminum Zambac, V.....	1 —
Justitia carnea, T, vacker rumsväxt.....	— 50
» <i>formosa</i> , T, vacker rumsväxt.....	— 50
Kalmia glauca, K.....	2,50
Kentia Belmoreana, T..... 2, 4, 5, 10 à 15 —	
» <i>Forsteriana</i> , T..... 2, 4, 5, 10 à 15 —	
» <i>Wendlandiana</i> , V.....	5 —
Anses vara de bästa af alla palmer i boningsrum.	
Kniphofia (<i>Tritoma</i>) <i>Mac Owani</i> , K.....	— 60
» <i>Uvaria</i> , K..... 10 st. kr. 6,50	— 75
Blommorna i rika klasar, orangeröda, framkomma under hösten. Uthärda här vintern på kalljord, dock blott på högglända, torra platser samt under torr betäckning.	
Latania , se <i>Livistona</i> .	
Laurus nobilis, K, <i>Lager</i> , vackra dekorationsex.	
» kronträd och pyramider, pris jemte uppgift å storlek på begäran.	
Ligustrum japonicum, K, hvita blomklasar... — 50	
Livistona australis, T, <i>Nyholländsk Solffä-</i> <i>derpalm</i> 1,50, 3 à 10 —	
» <i>chinensis</i> (<i>Latania bourbonica</i>), V, <i>Kinesisk</i> <i>Solffäderpalm</i> ... 3, 5, 8, 10, 15, 20 à 25 —	
» » fröplantor.....	— 50
Lobelia <i>Richardsoni</i> , T, präktig ampelväxt... — 25	
10 st. 2 kr.	
Lonicera <i>brachypoda aurea reticulata</i> , K, ampelväxt.....	— 50
Malpighia <i>coccifera</i> , V, myrtenliknande med små, skära blommor..... 50 öre à 1 —	
Mammillaria <i>aplanata</i> , K.....	1 —
» <i>conopsea</i>	1 —
» <i>pusilla</i>	1 —
Maranta <i>Kerkhofiana</i> , V.....	— 50
» <i>Kummeriana</i> , V.....	1 —
» <i>Lietziana</i> , V.....	— 50
» <i>Oppenheimiana</i> , V.....	1 —
Medinilla <i>magnifica</i> , V, ståtlig..... 3 à 5 —	
Mesembryanthemum , K, <i>conspicuum</i> mul- tiflorum.....	— 50
» <i>deltoideum</i>	— 50
» <i>muricatum</i>	— 50
» <i>violaceum</i>	— 50
Tacksamma rumsväxter med vackra blommor.	
Mikania <i>scandens</i> , K, slingerväxt.....	— 50
Monstera <i>deliciosa</i> , V.....	5 —
Egendomliga, flikiga och genombrutna blad.	
Musa <i>Ensete</i> , T..... 2, 3, 10 à 15 —	
» <i>Martini</i> , T.....	2 —
» <i>ornata rosea</i> , T.....	2 —
» <i>rosacea</i> , T.....	2 —
S. k. Pisang- eller Bananpalmer för rumsodling.	
Myrtus <i>communis</i> , K, finbladig..... 50 öre à 1,50	
» <i>communis</i> , K, groffbladig.....	— 50
Nephrolepis <i>cordata</i> , V, ormbunke.....	— 75
» <i>exaltata</i> , T.....	— 50
» <i>philipinensis</i> , V.....	— 50
» <i>tuberosa</i> , T.....	— 50
Nerium <i>Oleander</i> , K..... 50 öre à 2 —	
Ophiopogon <i>spicatum</i> fol. var., T.....	1 —
Oplismenus <i>imbecillis</i> , T, vacker, hvitrandig gräsläk växt, passande till amplar.....	— 50

Orehidéer,

här af finnes ett mycket rikhaltigt förråd af hundratals olika arter i större och mindre ex., hvaröfver särskild förteckning på begäran erhålles, och bland hvilka nämnas följande utmärkt vackra sorter, efter storlek etc. 3, 5, 6, 10 à 20 kr.

Calanthe, *Cattleya*, *Coelogyne*, *Cypripedium*, *Dendrobium*, *Epidendrum*, *Laelia*, *Lycaste*, *Odontoglossum*, *Oncidium* m. fl., alla i många olika arter.

10 st. efter vårt val, 50, 70, 80 à 150 kr.

Styckepreis kr. öre

Othonna <i>crassifolia</i> , K, ampelväxt.....	— 50
Pandanus <i>utilis</i> , V.....	1 à 2 —
» <i>Veitchi</i> , V, brokbladig, stark.....	1, 2, 3 à 5 —
Passiflora , T, <i>Passionsblomster</i> , flera sorter	1 —
Pelargonium , K, s. k. engelska storblommiga samt <i>Odiers</i> femfläckiga, 10 st. kr. 4,50	— 50
» <i>lateripes</i> , K..... 10 st. 4 kr.	— 50
» <i>Lateripes</i> kallas äfven murgrönbladiga; äro slingrande och hafva mycket vackra blommor.	
» <i>zonale</i> , skarlakanspelargonior, enkla och dubbla i många nya sorter..... 10 sorter 4 kr.	— 50
» se vidare gruppv., sid. 16.	
Pellionia <i>Daveauana</i> , V, vacker ampelväxt... — 50	
Peperomia <i>argyrea</i> , V.....	1 —
» <i>metallica</i> , V.....	— 50
» <i>resediflora</i> , V.....	— 50
» Nätta växter med fina blomspiror.	
Pernetia <i>major</i> , K.....	— 50
» <i>speciosa</i> , K.....	— 50
Phoenix <i>canariensis</i> , T..... 10 st. 4 kr.	— 50
» <i>canariensis</i> , T..... 4, 5, 10, 15 à 20 —	
» <i>Dadelpalmera</i> äro härdiga, särdeles vackra och lämpliga rumsväxter.	
Phormium <i>tenax</i> , K, gröna och brokbladiga, starka exemplar..... 8, 10 à 12 —	
» <i>Veitchi</i> fol. var., yngre ex.....	1 à 2 —
» » » » stora dekorationsex. till olika priser.	
Ståtliga dekorationsväxter för boningsrum, verandor etc.	
Phrynium <i>setosum</i> (<i>Maranta</i>) V.....	1 —
Phyllocactus , K, <i>Cactus</i> , <i>Ackermanni</i>	1 —
» <i>anguliger</i>	1 —
» <i>Bruenovii</i>	1 —
» <i>fastuosus</i>	1 —
» <i>Kampmannii</i>	1 —
» <i>Leopoldi</i>	1 —
» <i>Rosabonheur</i>	1 —
» <i>speciosissima</i>	1 —
» <i>Wrayii</i>	1 —
» Praktfulla, storblommiga kaktus, utmärkta för boningsrum.	
Phyllotanium <i>Lindeni</i> , V, hvitådrade blad	2 —
Pilea <i>serpyllifolia</i> , T, <i>Mose brinnande buske</i>	— 50
Pilocereus , K, <i>Håractus</i> , <i>giganteus</i>	1,25
Pincenectitia <i>tuberculata</i> , T.....	4 —
Flumbago <i>capensis</i> , T, rumsväxt, blå blommor	— 50
Polygala <i>latifolia</i> , K, violetta blommor.....	— 50
Polypodium <i>aureum</i> , T, vacker ormbunke... — 50	
Primula <i>chinensis</i> , K, flera färger, 10 st. 3 kr.	— 35
» <i>chinensis</i> fl. albo pl. 10 st. 9 kr.	1 —
» <i>floribunda</i> , T, talrika, gula blommor.....	— 50
» <i>obconica grandiflora rosea</i> , K.....	— 50
» Blomma under hela vintern.	
Prunus <i>Lauro-Cerasus</i> , K, starka..... 3 à 4 —	
Pteris <i>cretica</i> , T, flera sorter, 10 st. kr. 3,50	— 40
» Särdeles vackra ormbunkar, passande till jardiniärer, bukettrönt o. s. v.	
Ptychosperma <i>Alexandra</i> , T.....	50 —
» <i>patula</i> , V.....	10 —

	Styckepreis kr. öre		Styckepreis kr. öre
Rhapis flabelliformis, T, Palm	6 à 10 —	Selaginella amoena, V	1 —
Rhodochiton volubile, T, utomordentligt rikblommig slingerväxt	— 50	» apus, V, fin mosslik	— 50
Rhododendron arboreum hybridum, med knoppar	3, 4 à 5 —	» denticulata, V, T	fat — 50
Richardia (Calla) alba maculata, K, T, med hvita blmr och hvitfläck. blad, fin gruppv.	— 40	» Ellemetiana, T	10 st. kr. 3,50 — 40
Rochea falcata, K	10 st. 9 kr. 1 —	» erythropus, V	1 —
Rosa hybrida remontant, K, många, olika, bästa sorter, vårt val	— 90	» gracilis, V	1 —
» noisettiana & thea, många de bästa sorter	— 90	» robusta, V	1 —
» blommande i april & maj	3 —	» sulcata, T	10 st. 2 kr. — 25
» semperflorens, K, <i>Månadsros</i>	— 45	» » compacta, T	10 st. 2 kr. — 25
Ruellia macrantha, V, karmosinröda blommor	50 öre à 1 —	» Victoria, V	1 —
Russelia elegantissima, V	— 50	Sempervivum arboreum fol. var., K	— 75
» multiflora, V	— 50	Solanum jasminoides, K, slingerväxt med hvita blommor	— 50
Ampelväxter med röda blommor.	— 50	Spathiphyllum Patini, V	1 —
Sabal graminifolia, V, unga plantor	— 50	Sphærogyné cinnamomea, V, utm.	3 à 5 —
» umbraculifera, V, solfäderlik palm	5 —	Streptocarpus hybridus, V	— 50
Saintpaulia ionantha, V, blå violliknande blommor, rikblom. rumsväxt.	50 öre à 1 —	Strobilanthes Dyerianus, V, briljant nyhet	— 50
Sanchezia glaucophylla, V	1 —	Thyracanthus rutilans, V	— 50
» nobilis, V	1 —	Blommorna skarlakansröda i långa hängande klasar.	— 50
Ståtliga dekorationsväxter; blad med gul nervatur.	— 50	Tradescantia albiflora, T	— 50
Sansevieria guyanensis, V	1,50	» albiflora fol. var., T	10 st. 4,50 — 50
Saxifraga sarmentosa, K, ampelväxt.	— 50	» zebrina, T	— 50
Scismatoglottis Roberti, V	1 —	Tritoma , se Kniphofia, sid. 20.	
Dekorativ växt med marmorerade blad.	— 50	Veltheimia viridiflora, T	1,25
Seaforthia elegans, T, palm, unga, 50 öre à 1 —	— 50	Veronica hybrida Solide, K, mörkröda blmr	— 50
» elegans, starka ex.	5 —	Viburnum Tinus, K, kronträäd	2,50
» » praktexemplar	20 à 30 —	Vinca major fol. var., K, brokig	— 50
		Yucca aloëfolia fol. var., K, starka	15 à 20 —
		» recurvata, starka dekorationsplantor	15 à 20 —
		Zephyranthes Atamasco, T	10 lökar — 50
		» candida T	10 lökar — 50

Blommande Hyasinter, Tulpaner, Konvaljer, Narsisser m. fl. säljas under vintern och våren billigt.

Sortimenter af krukväxter,

passande för boningsrum eller växthus, säljas under sommaren och hösten efter vårt oinskränkta val. De väljas med mycken omsorg och sorteras väl, så att i hvarje sortiment äfven ingå större, vackra exemplar af dyrare sorter, hvarför de med skäl kunna rekommenderas åt en hvar, som önskar billiga och vackra uppsättningar af ifrågavarande växter. Vid beställning af dessa sortimenter, behagade man benäget utsätta priset, enär misstag lätt kunde ske och högre priser noteras.

	kr. öre		kr. öre
10 st. Bladväxter för boningsrum, deribland palmer	15 —	100 st. Ormbunkar i krukor	30 —
10 st. Palmer i äldre, starka exemplar	50 —	10 st. » »	3,50
10 st. » i yngre exemplar	20 —	10 st. Orchidéer, vackra sorter	50 —
10 st. » tvååriga plantor	4 —	10 st. » sällsynta sorter, starka,	70, 80 à 150 —
10 st. Tjockbladiga växter (Agave, Aloe, Echeveria, Sempervivum m. fl.)	4 —	100 st. Kallhus- och rumskrukväxter	40 —
10 st. Kaktus, olika sorter	7 —	10 st. » »	6 —
10 st. Barrväxter, fina sorter	8 —	100 st. Varmhus- och rumskrukväxter	75 —
		10 st. » »	10 —

Buketter och Kransar m. m.

Bröllops-, Present- och Begravningsbuketter af levande blommor expedieras till landsorten, fina och smakfulla, från 2 till 100 kr. stycket. Kottiljong-, bröst- och serviettbuketter billigare.

Stort lager af band, flere bredder och färger, deribland gult och blått, god kvalité, billigaste pris. Begravningskransar af levande blommor och finare grönt, smakfullt bundna, med och utan band och tryckta inskriptioner, till alla priser från 3 t. o. m. 100 kr. stycket.

Stort lager af svarta och hvita band från 11 till 24 cm. breda, pr meter fr. 50 öre till kr. 1,50 Hela stycken om 12 meter, betydligt billigare. Tryckning i svart, silfver och guld billigast.

Vid beställning å buketter och kransar, torde det önskade priset samt, för de dyraste, manschettens och bandets färg benäget uppgifvas.

Torra Rhizomer, Lökar och Rötter,

af nedanstående praktväxter expedieras när vädret så tillåter.

	Styckepreis kr. öre		Styckepreis kr. öre
Achimenes	10 st. kr. 1,25 — 15	Gladiolus Lemoinei , flera färger	10 st. 45 öre — 06
	100 st. 10 kr		100 st. 4 kr.
Amaryllis formosissima	10 st. 2 kr. — 25	Gloxinia , blandade praktsorter...	10 st. 2 kr. — 25
Anemone coronaria ,			100 st. 18 kr.
» enkla, 1000 st. 15 kr., 100 st. 1,70, 10 st. 20 öre	— 03	Hyacinthus (Galtonia) candicans ,	10 st. 45 öre — 06
» dubbla	100 » 2,50, 10 » 30 öre — 04		100 st. 4 kr.
» fulgens, enkel röd ...	100 » 6 —, 10 » 70 öre — 08	Lilium auratum , efter storlek	60, 70 & — 80
» » fl. pl., dubbel röd	100 » 6 —, 10 » 70 öre — 08		10 st. 5, 6 & 7 kr.
Begonia tuberosa , Knörotbegonia storblom-		» auratum macranthum, vacker	1,25
miga praktsorter:		» Harrisi, hvit, starka lökar ...	10 st. kr. 4,50 — 50
» enkla högröda, 100 st. 15 kr., 10 st. kr. 1,75	— 20	» lancifolium album, hvit	10 st. kr. 2,75 — 30
» » rosenröda, 100 » 15 » 10 » » 1,75	— 20		100 st. 25 kr.
» » gula	100 » 15 » 10 » » 1,75 — 20	» » album Kronprinzess, rent hvit, 10 st. 4 kr.	— 45
» » hvita	100 » 15 » 10 » » 1,75 — 20	» » punctatum, 100 st. 23 kr., 10 st. kr. 2,60	— 30
» » bl:de färger	100 » 12 » 10 » » 1,50 — 18	» » roseum.....	100 st. 18 kr., 10 st. 2 kr. — 25
» dubbla högröda	10 » » 4 kr. — 45	» » rubrum..	100 st. 18 kr., 10 st. 2 kr. — 25
» » rosenröda	10 » » 4 » — 45	Montbretia crocosmiaeflora	10 st. 25 öre — 05
» » gula	10 » » 4 » — 45		100 st. 2 kr.
» » hvita	10 » » 4 » — 45	Polyanthes tuberosa Perle.....	10 st. 60 öre — 10
» » bl:de färger, 100 st. 28 kr., 10 » » 3 »	— 35		100 st. kr. 5,50.
Canna discolor , mörkbladig ...	10 » » 3 » — 35	Ranunculus asiaticus fl. pl. dubbla blandade	
» indica, blandade	10 » » 2,50 — 30	persiska, 100 st. kr. 1,20, 10 st. 15 öre	— —
Freesia refracta , 100 st. 3 kr., 10 st. 35 öre	— 05	» asiaticus, dubbla franska	10 st. 15 öre
Gladiolus Brechleyensis , skarlakansröd,			100 st. kr. 1,20.
100 st. 4 kr., 10 st. 45 öre	— 06	» » dubbla turkiska m. namn... 10 st. 35 öre	
» Childsi, storblommig, praktblandning	— 09		100 st. 3 kr.
100 st. 7 kr., 10 st. 80 öre.		» » dubbel hvit	10 st. 50 öre — 06
» gandavensis, blandade färger... 10 st. 45 öre	— 06		
	100 st. 4 kr.		



Gladiolus.



Montbretia crocosmiaeflora.



Lilium lancifolium.

Diverse.

Fröpåsar, kapslar till blomsterfrö, 100 st. 20 öre	} starkt papper {	{	» 10-grams	100 st. 25 öre
» 50-grams			100 st. 40 öre	
» 100-grams			100 st. 60 öre	

Glödgd blomstertråd,

svart, i ringar om 110 cms omkrets:

N:o	Tjocklek	pr kg.	pr kg.
22	grof	1 till 2½ kg. 55 öre,	2½ kg. & mer 50 öre
23	medelgrof	» » » 60 » » » » »	» » » 52 »
24	medel	» » » 65 » » » » »	» » » 55 »
25	medelfin	» » » 70 » » » » »	» » » 60 »
26	fin	» » » 75 » » » » »	» » » 65 »

prima blå, afklippd, i packar om 2 kg.
(endast hel packe säljes).

Tjocklek	m. m.	35 cms längd,	pris pr packe	kr.
18	1,2	» » » » » » »	» » » » » » »	1,08
20	1,0	22, 26 & 35 » » » » » » »	» » » » » » »	1,10
22	0,8	» 26 & 35 » » » » » » »	» » » » » » »	1,20
23	0,7	16, 22 & 26 » » » » » » »	» » » » » » »	1,26
26	0,5	» 22 » » » » » » »	» » » » » » »	1,50
27	0,45	» 16 & 22 » » » » » » »	» » » » » » »	1,60
30	0,34	» 16 » » » » » » »	» » » » » » »	2,10
32	0,28	» 12 » » » » » » »	» » » » » » »	2,60

förtent & afklippd, i packar om 2 kg.
(endast hel packe säljes).

22	grof	33 cms längd,	pris pr packe	kr.	1,30
23	medelgrof	33 » » » » » » »	» » » » » » »	» » » » » » »	1,36
24	medel	25 » » » » » » »	» » » » » » »	» » » » » » »	1,50
25	medelfin	25 » » » » » » »	» » » » » » »	» » » » » » »	1,60
26	fin	25 » » » » » » »	» » » » » » »	» » » » » » »	1,70

Kranstråd, fyrkantig, 2,8 m. m. pris pr kg. 38 öre
1,8 » » » » » 40 »**Kransgrönt,** Cypress, 100 kg. 100 kr., kg. kr. 1,10**Cycasblad,** preparerade, fl. storlekar, meter 50 öre**Buketträs,** af flera olika, vackra, dekorativa sorter:

» Afrikanska, bruna naturliga	kg. kr. 2,50
» Agrostis nebulosa, naturligt	» » 4,50
» » pulchella »	» » 2—
» Briza maxima, naturligt	» » 1,75
» » klorblekt	» » 3,50
» » » i olika färger	» » 4—
» Bromus briziformis, naturligt	» » 1,50
» » » solblekt	» » 2—
» » » klorblekt	» » 3,50
» » » i olika färger	» » 3,50
» Erianthus, naturligt hvitt	» » 2—
» » » i olika färger	» » 3,50
» Eulalia japonica, naturligt	» » 2—
» » » i olika färger	» » 3,50

Buketträs:

» Lagurus ovatus, naturligt	kg. kr. 3—
» » » i flera färger	» » 6—
» Stipa pennata, naturl., fjäderlikt	» » 3—
» » pennata, i flera färger	» » 4,50
» Uniola paniculata, naturligt	» » 2,75
» blandade, naturliga	» » 2,25
» » blekta eller färgade	» » 4—
Gyneriumplymer, hvita, yfviga, st. 25 & 30 öre	
» i flera olika färger	st. 45 & 50 öre
Uvaplymer, långa, vackra	st. 35 & 60 öre
Kapblommor, hvita, till kransar	100 st. 75 öre
Phoenixvedlar, utm. vackra, hvitblekta,	
från 1 till 2½ m. långa, st. från 40 öre till 1 kr.	
Påfågelfjädrar, utsökta, 10 st. 60 öre, st. 7 öre	
» i originalbundtar	bundt 4 kr.
Stanniol	ark 12 öre, paket om ½ kg. 3 kr.
Mackartsbuketter, fina och smakfulla, förfärdigas	
på beställning, från 75 öre till högre pris.	
Prädnadskork, vacker till grottor, fontäner, blom-	
sterbord & jardiniärer, 100 kg. 35 kr., kg. 45 öre	
Blomsterkorgar, af bast eller spån, fina och vackra,	
olika storlekar	st. från 90 öre till 5 kr.
Benmjöl, fint, till gödning, 100 kg. 20 kr., kg. 25 öre	
Hornspån, för krukväxter, 100 kg. 30 kr., kg. 35 öre	
"Blomman", utmärkt gödningsämne för krukväxter;	
beskrifning åtföljer	burk 50 öre
Richters Blomstergödning, beskrifning åtföljer,	
100 paketer 18 kr., paket 25 öre	
Insektpulver, äkta, persiskt	kg. 6 kr.
» i paketer	å 25 & 50 öre
Blåsbollar af gummi, att sprida insektpulvret, st. 75 öre	
Svafvelblomma	kg. 60 öre
Masklim (Brumatalim) af bästa beskaffenhet, att i	
september stryka på pappersremсор, som bindas	
om fruktträdens stammar, för att hindra alle-	
handa skadliga insekter att krypa upp och	
lägga larfver. Frukten bevaras genom detta	
medel från att bli maskstungen.	
Per flaska, rymmande 1/3 liter, 75 öre.	
Ympvax, bästa kallflytande, i bleckdosor,	
vägande: 1/8 kg. 45 öre, 1/4 kg. 60 öre, 1/2 kg. 90 öre	
Raffiabast, hvitt, starkt, 100 kg. 105 kr., kg. kr. 1,15	
Växtetiketter af aluminium, lätta, hållbara, skrivas	
med blyertspenna, ovala 65×44 m. m.	100 st. kr. 4,50
» excelsior, ovala, 7×5 cm., likna polerat ben,	
eleganta, hållbarast	100 st. kr. 7,50
Bläck- & Fernissa därtill, hvardera flaska 50 öre	
Fernisspenslar	st. 12 öre
Tonkinkäppar för uppbindning af växter	
	100 st. kr. 2,50

Cerespulver:

Berömdt medel mot brand (rost) å korn och hafre. Detta pulver verkar dessutom som gödning, i det att växtligheten blir hastigare och frodigare samt kärnan mer fullständigt utvecklad. Cirkulär med bruksanvisning åtföljer hvarje sändning.

Kostnad för ett tunnlands utsäde är endast omkring 40 öre.

Pris pr flaska om 1 kilogram kr.

Trädgårdsredskap

af bästa kvalitet. Beskrifning å nästa sida.

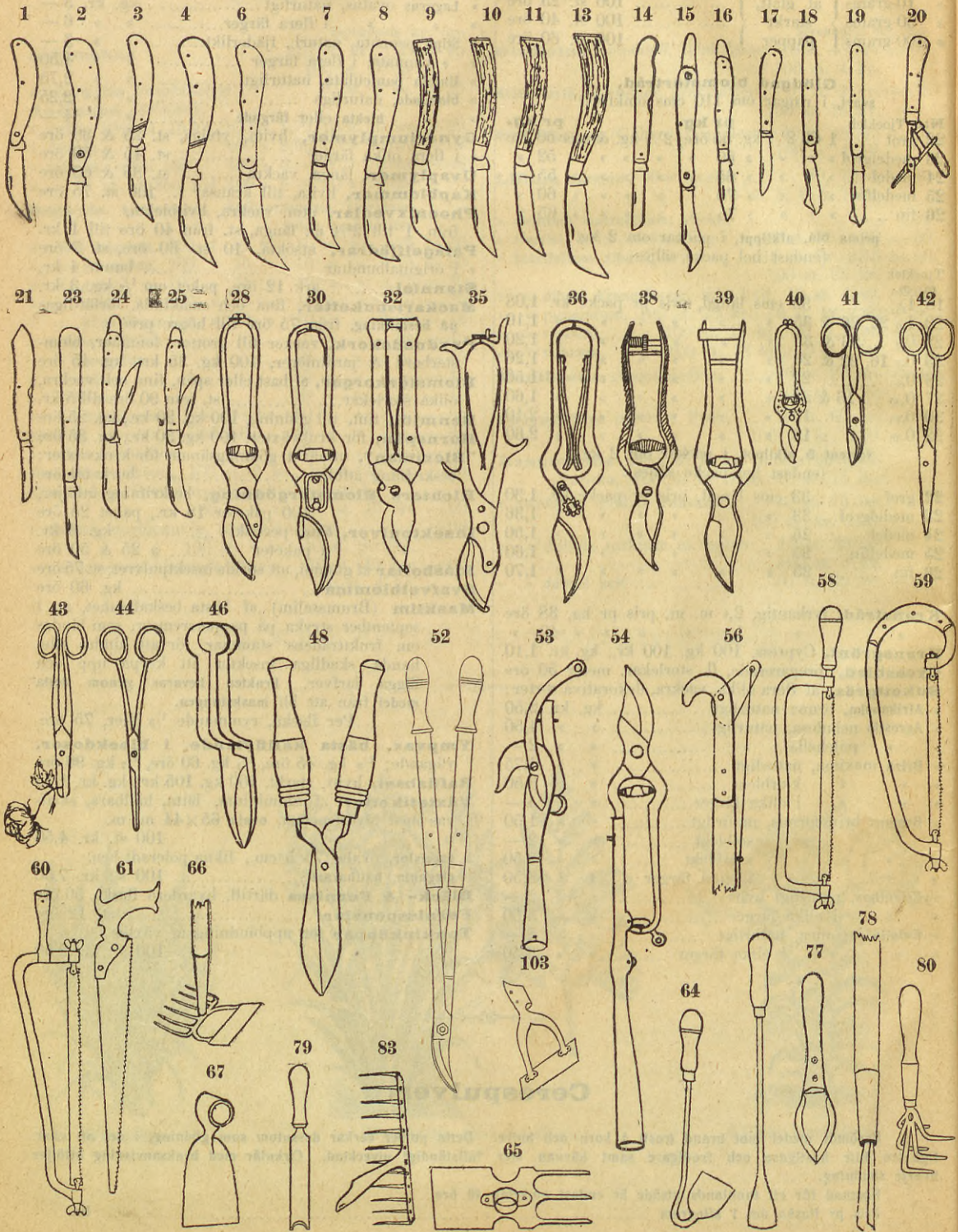

Trädgårdsredskap

af bästa kvalitet, starka och vackra, praktiskt ändamålsenlig konstruktion. Afbildningar, se sid. 24 & 27.

Priserna netto pr extra kontant utan rabatt.

Fig. N:o	Längd cm.	Knifvar:	Styckepris, kr. öre
1.....	16	skافت af ebenholz, utan beslag	1,35
2.....	19	» » » » » »	1,65
3.....	16	» » kokos, nysilfverbeslag	1,40
4.....	19	» » » » » »	1,80
5.....	18	» » rosenträ, blad råpoleradt	— 85
6.....	19	» » horn, nysilfverbeslag	2,25
7&8 17&18	18 $\frac{1}{2}$	» kokos, stålbeslag 1,25 &	1,35
9.....	17 $\frac{1}{2}$	» äkta hjorthorn, stålbeslag	2,50
10.....	17 $\frac{1}{2}$	» imiteradt hjorthorn	1,25
11.....	18	» hjorthorn, Saynor's	2,25
12.....	18 $\frac{1}{2}$	» » » » » »	2,50
13.....	20	» » » » » »	2,75
14.....	15 $\frac{1}{2}$	» elfenben, » okulerknif	2,70
15.....	20	» » N. Gaucher	3,50
16.....	15	» » horn	1 —
17.....	12	» » rosenträ	— 75
18.....	15	» » horn, okulerknif, Kundes modell	1,50
19.....	15	» » » » dresdener	1,50
20.....	12	» » elfenb. » och blomstersax, som fasthåller blomman	4 —
21.....	15	» » » » » »	1,65
22.....	19	» » » Saynor's ympknif	3,80
23 a.....	16	» » » » utan beslag	2,70
23 b.....	19	» » » » » »	3 —
24.....	17	» » horn, okuler- och ympknif	1,75
25.....	16 $\frac{1}{2}$	» » » » och trädgårdsknif	1,75
26.....	25 $\frac{1}{2}$	» » » » med såg	2,25
27.....	38	» » ebenholz (Sparrisknif)	1,20

Saxar:

28.....	22	med puffertfjäder, svart skافت ...	1,50
29.....	18 $\frac{1}{2}$	» Henckels patentskär, knifsax	5,50
30.....	21	» » » » » »	6,25
31.....	18 $\frac{1}{2}$	» » » » förnicklad	6,50
32.....	22	» rak stål-fjäder, träbeslagen	2,60
33&34 16&22	» » » » 1,50 &	1,75	
35.....	22	» » messingsfjäder, lackerad	1,35
36.....	23	» dubbla mess.-fjäder, ställbar, stark	5 —
38.....	20	» patentknäppe, N. Gaucher	4,20
39.....	22	» läderknäppe, puffertfjäd, smidd	2,50
40.....	15 $\frac{1}{2}$	rossax, lämplig för damer	1,50
41.....	14	» » » » » »	1,75
42.....	18	vindrufsax, polerad	1,50
43.....	17 $\frac{1}{2}$	blomstersax, fasthåll. blmn, polerad	2 —
44.....	16 $\frac{1}{2}$	» » » » förnickl.	2,60
45.....	—	» » » » för stång	7,50
46.....	26	gräsklippare	1,25
47.....	26	bladlängd, gräskantsax	6 —
48&49 23&26	» » häcksax med mutter 3,20 &	3,75	
50 a.....	20	» » » » vingmutter	3 —
50 b.....	23	» » » » » »	4,65
50 c.....	19	» » » » utväxling	4,50
51.....	—	kvistsax f. gröfre grenar, extra stark	6 —
52.....	—	» » stark, för svåråtkomliga grenar	5 —
53.....	—	stångsax med rullfjäder	1,40
54.....	—	» äfven handsax, rullfjäder	2,85
55.....	—	» med häfstång, oskaftad	2,60
56.....	—	» » häfstång och 3 m:s skافت	3,50
57.....	—	lösa knifblad till sax N:o 55... ..	— 85

Fig. N:o	Längd cm.	Sågar:	Styckepris, kr. öre
58.....	35	med rakt handtag, vridbar	1,80
59 a.....	35	» böjdt	2,40
59 b.....	34	» » » » af stål	1 —
60.....	35	för stång, vridbar	2,40
61.....	41	med fogs vanshandtag	2,25
62.....	40	» dubbelhandtag, 2-eggad	2,50

Hackor m. m.

63.....	28	kvisthacka af stål, stark	2,25
64.....	35	hacka af stål, för rödlök	— 90
65.....	10 $\frac{1}{2}$	hacka och kratta, praktisk	— 50
66.....	12	» » » » amerik., skaftad	1,25
67.....	7 $\frac{1}{2}$	hacka af stål, med kort hals	— 75
68.....	12	» » » » » » stark	— 80
69&70, 13&18	—	Rotfrukthacka af stål, 85 öre &	1,10
71.....	17	» amerikansk, skaftad	1,65
72.....	—	Potatishacka med 3 klor	— 60
73.....	—	» med 4 klor, 135 cm. skaft	1,25
74.....	20 $\frac{1}{2}$	Gräskantskärare af stål	2,50
75.....	—	» med stål hjul och skaft	6 —
76.....	45	Ogrässtickel af stål med handtag	1,50
77.....	28	» af stål med handtag, kraftig	1 —
78.....	—	» af stålplåt med 119 cm. skaft	— 75
79.....	27	» af plåt, trähandtag	— 45
80.....	25	Ogräskrats med 5 klor	— 50

Jernkrattor:

81.....	—	med 6 väl nitade tänder ..	— 35
82 & 83... —	» 8 & 10 » » » » 40 & ..	— 50	
84.....	—	» 12 tänder, skaftad	1,50
85 & 86... —	» 14 & 16 tänder, skaftad 1,75 & ..	2 —	
87.....	—	» 10 nitade tänder, smidd	— 80
88 & 89... —	» 12 & 14 » » » » 90 & ..	1 —	
90.....	—	» 12 tänder, smidd, extra	1,80
91.....	—	» 14 » » » »	2 —
92.....	—	Ogräskratta, f. gräspl., 20 tänder ..	6 —

Spadar & Skyfflar:

93 & 94 36 & 38	Spade, stål-, spetsig	1,70 & 1,80	
95 & 96 20 & 30	» » » » f. damer, 1 — & ..	1,25	
97.....	31	» » tvär	1,80
98.....	32	» » » » stark, för trädskolor ..	2,50
99.....	32	» » » » engelsk, lätt, smidig ..	3,25
100.....	13	Plantspade, polerad handtag ..	— 50
101.....	15	» » » » » »	— 60
102.....	13	» » stålplåt, pressad	— 30
103.....	20	Gångskyffel af stålplåt	— 60
104.....	—	» med halfrundt blad, utmärkt ..	1,35
105 & 106 11 & 20	af stålplåt	80 öre & ..	1,10
107 & 108 18 & 20	» smidt stål	1,35 & ..	1,50
109.....	23	» » » » » »	1,70

Grepur:

110.....	—	Plantgrip med 3 klor	— 50
110 a.....	—	Grep-spade med 3 klor	3,50
111.....	—	Gödselgrip, 5 ovala klor, svensk ..	2,25
112.....	—	Gräfgrep, 5 fyrk. klor, stark, engelsk ..	3,25
113.....	—	Potatisgrip med 4 trekantiga klor ..	2,40

Trädgårdsredskap

Vattningsredskap:

Fig. N:o	Längd cm.	Styckpris kr. öre	Fig. N:o	Längd cm.	Styckpris kr. öre
114	—	Trädgårdskanna, oval, förtent, messingsil, 4 liter 1,75	127	—	Vattenspridare, för grupper & gräsmattor 1½ m. hög, 2 armar 23,50
114 a	—	» rund, förtent 3 » — 90	129	—	» 35 cm. hög med 3 armar ... 7 —
114 b & c	—	» » » 5 & 10 » ... 1,25 & 1,90	Diverse redskap:		
115	—	» oval, galvan., mess.-sil, 8 liter 3 —	130	—	Handsäningsmaskin, noggrann reglering, praktisk för breadsäd 12 —
115 a	—	» » » » rörhandt., 8 » 3,75	132	28	Barkborste af ståltråd f. unga träd 1,25
115 b	—	» » » » » 15 » 5 —	133	32	» » » » » » 2 —
116 a & b	—	Blomsterrafraicheur 30 & — 60	134	29	» » » » äldre » 1,25
117 & 118, 17 & 25	—	Bukettspruta af messing, 1 kr. & 1,50	135	34	» » » » » » 2 —
119	30	Spruta, messing, utan kulor, 1 sil 2,50	136	—	Barkskrapa, praktisk 1,50
119 a	35	» » » » » 1 sil 5 —	137	—	Fruktplockare, med leder 1,35
120	40	» » utan kulor med 2 silar 7 —	138	—	» med 3 klor, praktisk 2,50
121	45	» » » » » 2 » 10 —	139	—	» Pinets patent, utm. 5,50
122 & 123	45	» » med kulor för lätt fyllning samt 2 silar, 11 & 12,50	140	—	Saftpress, förnicklad 7 —
124	—	» »Success», amerikansk... 17 —	141	—	Äppleskalare, skalar frukten 2,25
125	—	2 met. slang med koppling & stängfäste till N:o 124 6 —	142	—	» skalar och delar frukten samt uttager kärnhuset 2,25
126	—	Snabbspruta med sugslang 10 —	143	—	Svafvelviska, för dödande af ohyra genom svafving 2 —
			144	—	Glasmästarediamant, välskärande... 7 —

Planet J:ors Redskap.

Utmärka sig genom enkel, ändamålsenlig och praktisk konstruktion. Spara mycken arbetskraft och bidra till en rikare afkastning, hvarför de lätt och snart betala sig.

N:o 145. Såningsmaskin, pris 36 kr.

Med denne förträffliga maskin kan på slätt land i jernna rader utsås allt slags frö. Den luckrar och fårar jorden, utsår och myllar fröet samt utmärker tydligt nästa rad. Vid flyttning till nästa rad nedtryckas handtagen så att maskinen löper på vällen, hvarigenom fröspilling undviks.

N:o 146. Drill-Såningsmaskin, pris 46 kr.

Denne förbättrade maskin har ett högt drifhjul. Sär både på drill och slätt land samt kan ställas till sädd såväl på vanligt sätt som till att lägga flere frö på samma ställe med regelbundna, 10, 15, 20 & 25 cms mellanrum i raden, hvilket medför plantornas hastigare uppgång och lättare gallring.

N:o 147. Enhjulig hacka, pris 21 kr.

Denne maskin, hvartil följa 2 skyfflar, 3 harftänder och en plog, är lättare än n:o 148, men utför i det närmaste samma arbete och är hufvudsakligen afsedd för rensning mellan raderna. Genom hjulets flyttning åt ena sidan, kan den dock äfven samtidigt rensa å ömse sidor om en rad. Med hjälp af dess plog kan man lätt och fort lägga årtor o. d.

N:o 148. Tvåhjulig hacka, pris 32 kr.

Denne sinnrikt inrättade maskin, hvartil följa 2 hackor, 4 harftänder, 2 plogar och tvenne löfskyddare, kan således, då dessa delar behöriigen insätts, tjänstgöra på många-handa sätt. Genom att höja eller sänka hjulen arbetar maskinen djupt eller grundt. Vid rensning mellan raderna

flyttas hjulen närmare och vid rensning samtidigt å ömse sidor om en rad flyttas de längre ifrån hvarandra.

N:o 149. Hjulplog, pris 12 kr.

Ett nyttigt redskap. Kan ställas att plöja till olika djup och äfven användas vid potatiskupning. Borde ej saknas i någon trädgård.

N:o 150. Hacka för hästkraft, pris 44 kr.

Detta starka och praktiska redskap är företrädesvis afsedd för större arealer. Kan höjas så att tänderna gå 25 cm. djupt, äfvenså sänkas för grundare arbete. Hela stommen kan hopdragas till 12 cm. eller vidgas till 60, hvilket äfven under arbetet lätt åstadkommes genom ställapparaten. De båda sidohackorna äro vridbara, kunna ställas hur man behagar eller utbytas mot harftänder, hvaraf 3 st. medfölja.

N:o 150 a. »New Deerfield» hacka för hästkraft, Planet J:ors modell, lik n:o 150, pris 30 kr.

N:o 151. Gräskantskärare, pris 25 kr.

Detta redskap är försedd med styrhjul, ståltrissa, som afskär kanten samt en plogliknande skyffel, som undanskjuter det afskurna. Är gräskanten för hård, ökas maskinens vikt genom påläggning af t. ex. en större sten. Om skyffeln aftages kan man med trissan afskära utlöpare från jordgubbar och om trissan aftages, kan skyffeln tjänstgöra som radrensare.

Reservdelar till alla maskinerna anskaffas på kortaste tid.

51

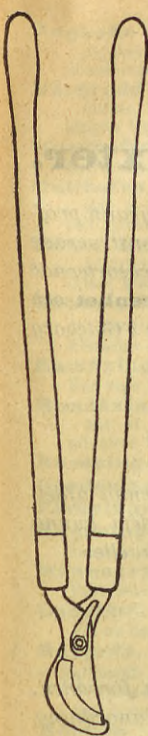

138



70



127

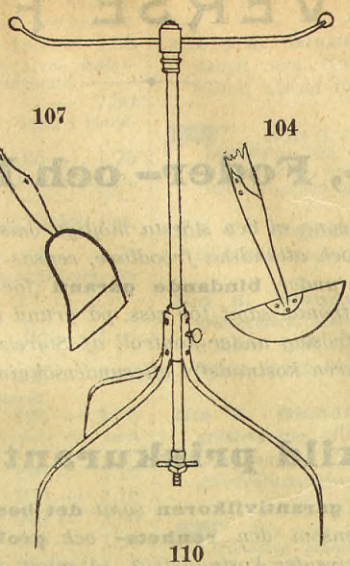

74



139

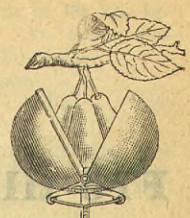

105

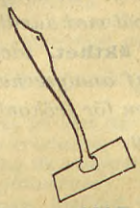

104



72

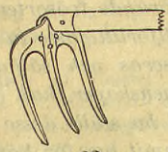

143



101



110



63



116



133

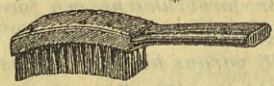

137

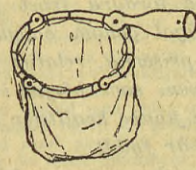

141

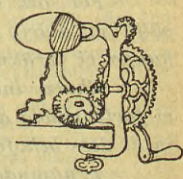

75

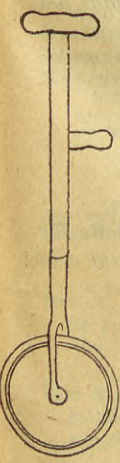

123

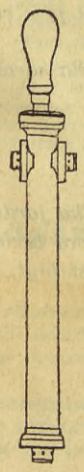

126

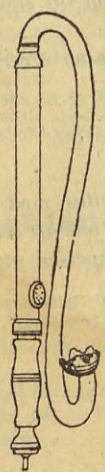

135



140

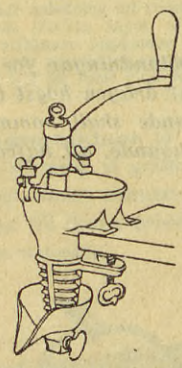

73

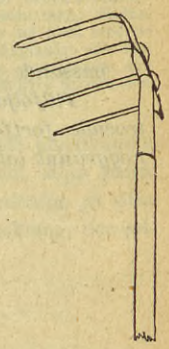

136

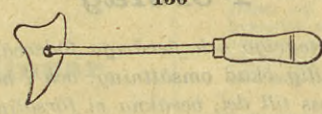

124

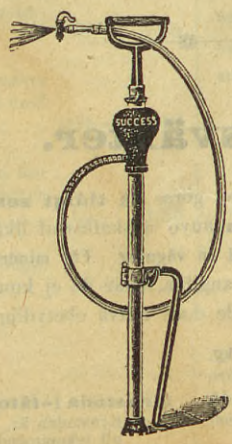

62

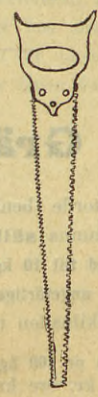

142

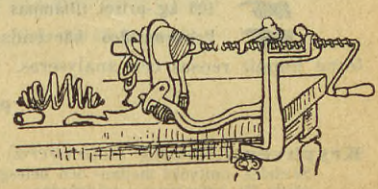

115

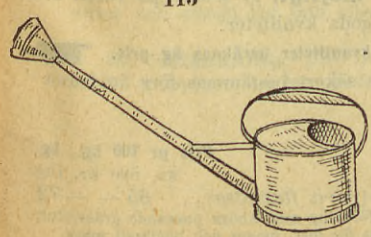

DIVERSE FRÖ.

Frö till Gräs-, Foder- och Ekonomiväxter.

Alla hithörande frösorter egna vi den största möjliga omsorg. De inköpas efter noggrann pröfning från de tillförlitligaste in- och utländska fröodlare, rensas väl med därtill särskildt konstruerade redskap, analyseras och säljas under **bindande garanti** för **äkthet**, såvidt den af frösorternas utseende och egenskaper kan utrönas samt för viss, på grund af analyserna uppgifven **renhet** och **grobarhet**. Vi ha ställt dessa fröslag under kontroll af Styrelsen för frökontrollanstalten i Göteborg och öfverenskommit om för köparen kostnadsfri efterundersökning.

Särskild priskurant N:o 22,

innehållande **försäljnings- och garantivilkoren** samt **det bestämda priset** för alla denna afdelning tillhörande frösorter, äfvensom den **renhets- och grobarhetsprocent** vi för dem kunna **garantera**, tillsändes ärade rekvirenter kostnadsfritt, så snart analyserna äro verkställda, eller

senast i början af mars.

För att icke fördyra fröet för jordbrukarne och för att ständigt kunna beräkna förråden, sälja vi aldrig något genom ombud, utan endast direkt till rekvirenter. Genom denna anordning kunna vi beräkna priserna, relativt till varans kvalitet billigast möjligt.

Ehuru inköpen, som börjas i oktober, till allra största delen afslutas redan i januari, inköpa vi fortfarande alla finare kvaliteter af scenskt klöfver och gräsfrö, som till skäligt pris erbjudas oss, intill dess behöfet är fylldt.

I nämnde priskurant, som äfven kommer att innehålla beskrifning öfver alla sorterna meddelas dessutom

Förslag

passande fröblandningar för kortvariga och fleråriga foderväxtvallar med olika jordmän.

Till följd af årligen högst betydlig ökad omsättning, och i hopp om att samma berättigade förtroende fortfarande skall komma oss till del, beräkna vi försäljningsprisen ytterst lågt, dervid dock noggrannt iakttagande, att hafva bästa möjliga frö till hufvudsyfte.

Gräsväxter.

Beställningar å gräsfrö torde benäget göras **så tidigt som möjligt**, ty senare på våren äro vanligtvis många sorter slutsålda och kunna **sällan** änyo anskaffas af lika goda kvaliteter.

100 kg.-priset tillämpas ned till 10 kg. i en vägning. För mindre kvantiteter beräknas kg.-pris.

Priserna äro här endast ungefärligen angifna, enär de ej kunna säkert bestämmas förr än frösorterna hunnit rensas och analyseras. Skilnaden torde dock blifva obetydlig.

Pris pr 100 kg., kg.
kr. öre kr. öre

Kryphven (*Agrostis stolonifera*)... 132 — 1,45
Särdeles omtyckt mellan- och betesgräs samt af erkändt värde för gräsplaner i trädgårdar.

Pris pr 100 kg., kg.
kr. öre kr. öre

Krustada (-tätel) (*Aira flexuosa*)... 65 — — 72
Krustadan är, i förening med andra passande grässorter, att rekommendera för torr, mager och högländt mark.

Pris pr 100 kg., kg.
kr. öre kr. öre

Ångkaffe (<i>Alopecurus pratensis</i>).....	180 — 1,95
Mycket värderikt tidigt fodergräs. Kan äfven ingå i blandningar till gröfre gräsplaner i stora trädgårdar.	
Vårbrodd (<i>Anthoxanthum odoratum</i>)	7,50
Gifver höet en frisk och angenäm lukt. Ingår i blandningar för finare gräsplaner.	
Knylhafre (<i>Avena elatior</i>)	165 — 1,75
Knylhafren är ett af de bästa, högt växande fodergräsen.	
Gullhafre (<i>Avena flavescens</i>)	5 —
Bör ingå i hvarje blandning å för detta utmärkt fina, rikt gifvande gräs passande jordmån.	
Ren-, Änglosta (<i>Bromus arvensis</i>)	64 — — 70
Eltårigt, godt fodergräs. Förträffligt som skyddsgräs för finare grössorter.	
Foder-, Svingellosta (<i>Bromus inermis</i>)	90 — 1 —
Flerårigt gifvande fodergräs för torrt läge.	
Kamäxing (<i>Cynosurus cristatus</i>)	320 — 3,40
Bör ingå i hvarje blandning till trädgårdsplaner.	
Hundäxing (<i>Dactylis glomerata</i>)	125 — 1,35
Ett af de bästa, tidigaste, hastigast växande och mest gifvande fodergräs.	
Rörsvingel (<i>Festuca arundinacea</i>)...	190 — 2,10
Hårdsvingel (<i>Festuca duriuscula</i>)...	100 — 1,10
Färsvingel (<i>Festuca ovina tenuifolia</i>)	240 — 2,60
Ängsvingel (<i>Festuca pratensis</i>)	150 — 1,60
Dessa svingelarter räknas till de nyttigaste grösslagen.	
Mannagryne (<i>Glyceria fluitans</i>)	170 — 1,85
Fint fodergräs för mycket sank jord.	
Luddtätel (<i>Holcus lanatus</i>)	65 — — 75
Ett af de bättre fodergräsen för torftigare jord.	
Raygräs, engelskt (<i>Lolium perenne</i>)	35 — — 40
italienskt (<i>Lolium italicum</i>)	40 — — 45
Mycket fina och ovanligt gifvande fodergräs. Ombärliga isynnerhet till ettåriga och finare gräsplaner.	
Rörflen (<i>Phalaris arundinacea</i>).....	— — 5 —
Stort, utmärkt gräs för sank mark.	
Timotej (<i>Phleum pratense</i>)	
flera utsökt fina kvaliteter..... Pris senare.	
Användes såväl till fodervallar som gräsplaner.	
Lundgröe (<i>Poa nemoralis</i>)	315 — 3,35
Ängsgröe (<i>Poa pratensis</i>)	85 — — 95
Kärrgröe (<i>Poa trivialis</i>)	200 — 2,20
Alla gröearterna räknas till de bästa gräsen. Lika brukbara till fodervallar som till gräsplaner. Till skuggiga platser bör isynnerhet Lundgröe användas, dock aldrig ensam.	

Trädgårdsblandningar.

N:o 1. Gräsfröblandning för god, fin jord till fleråriga, finaste gräsmattor, som hållas mycket låga och täta	125 — 1,35
N:o 2. Blandning till fleråriga, vackra gräsmattor i trädgårdar och parker med någorlunda god jordmån.....	100 — 1,10
N:o 2 a. Blandning till samma ändamål som N:o 2, men af hårdigare sorter och afsedd för kallt klimat.....	115 — 1,25
N:o 3. Blandning till fleråriga, vackra gräsplaner på torr jord.....	90 — 1 —

Pris pr 100 kg., kg.
kr. öre kr. öre

N:o 3 a. Blandning till samma ändamål som N:o 3, men af hårdigare sorter, afsedd för kallt klimat 100 — 1,10

N:ris 3 & 3 a kunna med fördel tillsättas med hvitklöfver och käringgigel då äfven klöfverarter önskas i gräsmattan, hvilket vid rekvisition torde meddelas. Priset blir härigenom något dyrare.

N:o 4. Blandning till fleråriga, fina trädbevuxna, skuggiga gräsplaner 145 — 1,60

N:o 5. Blandning af Timotej och klöfverarter, afsedd för aflägsnare eller mindre beaktade platser, skogsbackar, kanter kring buskpartier o. d. 70 — — 80

N:o 6. Blandning af hvarjehanda gräsfrösorter, till samma ändamål som föregående. Fullt så god som utländsk gräsfröblandning till trädgårdar 65 — — 75

Alla våra gräsfröblandningar göras här af passande finbladiga grössorter. Man kan naturligtvis äfven rekvidera hvarje passande sort för sig och sjelf sammanblanda dem. De från utlandet införskrifna, där sammansatta och i allmänna handeln gängse blandningar, äro inte hälften så goda som våra. Hvad särskildt blandningarne nr:is 1, 2, 3 & 4 beträffar, så kunna vi försäkra, att vackrare eller varaktigare gräsmattor omöjliga kunna erhållas än de, som besås med dessa blandningar, förutsatt, att man ej för mycket sparar på fröet, ty det måste säas tätt, och tätare ju sämre jordmån är, om mattan skall blifva jemn och tät, t. ex. 80 å 150 kg. pr h:ar (= 2 tunnland), efter jordmånens art och beskaffenhet. Sjelfva utså vi ända till 200 kg. pr h:ar. Ju flera finbladiga, fleråriga grössorter man använder, ju finare och varaktigare blir gräsmattan. Mycket beror äfven härvid på hur marken beredes före sädan, och på den skötsel man sedan egnar gräsmattan. Sedan jorden på hösten blifvit väl gräfd, befriad från ogräsrotter och gödslad samt på våren omgräfd och finkrattad, bör den fot för fot hårdt tilltrampas; därpå utsås fröet jemnt och tjockt samt nedhackas väl, dock icke djupare än 1/2 cm., hvilket bäst sker med lätta drag af krattan, hvar efter man tillklappar eller med s. k. vält öfverfar det besädda jordstycket. Gräsfrö gror ej utan tillräcklig fuktighet, hvarför det helst bör säas tidigt innan jorden torkat ut eller då man har anledning att snart vänta regn. Sedan gräset väl hunnit tillväxa något, afslås det först med lie hvarefter man aflägsnar uppkomna ogräsplantor och ofta afmejar mattan med grässkärningsmaskin, hvarigenom den blir riktigt jemn och tät samt vida varaktigare än den som slås med lie.

Grässkärningsmaskiner af bästa amerikanska konstruktion, för skärning af gräsmattor, säljas ytterst billigt hos oss och finnas närmare beskrifna på sista sidan af omslaget till denna prisförteckning, der priserna äfven finnas noterade.

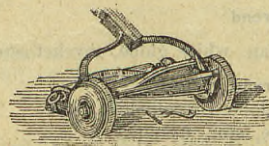

Grässkärningsmaskin.

Klöfver- m. fl. Ärtväxter.

Vi föra endast svenskt och nordtyskt eller dermed jemngodt klöfverfrö af de allra bästa kvaliteteter, som efter noggrannt urval och profning kunnat erhållas. Se vidare den särskilda priskuranten N:o 22 hvari närmare beskrifning och bestämda priser meddelas.

	Pris pr 100 kg., kg. kr. öre kr. öre		Pris pr 100 kg., kg. kr. öre kr. öre
2 Rödklöfver, (<i>Trifolium pratense</i>) i flera utmärkta kvaliteteter	Priser enligt särskild priskurant N:o 22.	Käringgigel, (<i>Lotus corniculatus</i>) ...	220 — 2,35
» Koklöfver, (Cowgrass) flerårig, skotsk		Storgigel, (<i>Lotus villosus</i> eller <i>uliginosus</i>)	170 — 1,85
2 Hvitklöfver, (<i>Trifolium repens</i>) af bästa beskaffenhet		Begge af värde i blandningar för fleråriga vallar.	
2 Alsikeklöfver, (<i>Trifolium hybridum</i>) af bästa beskaffenhet		Ving-, Grävial, (<i>Lathyrus heterophyllus</i>)	— — 5 —
Blod- eller Inkarnatklöfver, (<i>Trifolium incarnatum</i>)	50 — — 55	Skogsvial, (<i>Lathyrus sylvestris</i>)	— — 3 —
En ettårig art. Användes med fördel till igensäning af under vintern uppkomna luckor i de andra klöfverfälten.		Mångåriga, utmärkta foderväxter.	
Humleklöfver, (<i>Medicago lupulina</i>)	48 — — 55	Skogsvicker, (<i>Vicia sylvatica</i>), mångårig	— — 6 —
Blåluzern, (<i>Medicago sativa</i>)	110 — 1,20	Luddvicker, (<i>Vicia villosa</i>)	— — — —
Luzern- eller Smårearterna äro rätt hädiga. Humleklöfvern är ettårig och användes äfven i trädgårdar, att beså torra slutningar o. s. v.		Tvåårig växt af högt näringsvärde.	
Honungsklöfver, (<i>Melilotus alba altissima</i>)	100 — 1,10	Esparsett, (<i>Onobrychis sativa</i>)	36 — — 40
Utmärkt foder- & honungsväxt.		För kalkmark, till foder åt hästar och hornboskap.	
Sandvävpling, (<i>Anthyllis vulneraria</i>)	140 — 1,55	Serradella, (<i>Ornithopus sativus</i>) ...	30 — — 35
Flerårig, hårdig och motstår torra. Ar en utmärkt boten- och betesväxt.		Ettårig. Anses som foderväxt lika god som rödklöfver.	
		Lupin, gul, (<i>Lupinus luteus</i>)	25 — — 30
		» blå, (<i>Lupinus angustifolius</i>)	25 — — 30
		Utmärkta till grönfoder och grön gödning.	

Rotfruktväxter.

De här upplagna rotfrukternas odling är stadd i ständigt tilltagande. Åt dessa frösorter egna vi all möjlig uppmärksamhet, särskildt hvad beträffar varieteternas äkthet och föra utslutande frö af valda fröstockar.

Priserna å dessa sorter kunna i det närmaste anses fasta.

Foderkålrot, (*Brassica Napus rapifera*).

- gul, rund, gröntoppig:
- » svensk, stor, bästa kvalitet, svenskt frö 200 — 2,20
 - » yellow green top, stor, skotskt frö ... 95 — 1,05

- gul, rödtoppig:
- » Bangholm, aflång, skotskt frö 95 — 1,05
 - » Elefant, mycket berömd sort, skotskt frö, 110 — 1,20
- Kålrötter trifvas bäst på väl gödslad lättlera. Säs i maj 5 kg. pr hr på drill. Af svenskt frö får man mycket slätare och större rotfrukter.

Foderrofva, (*Brassica Rapa rapifera*).

- vit rund:
- » Pomeranian white globe, mycket stor 90 — 1 —
- vit rund rödtoppig:
- » red top globe Lincolnshire, stor 110 — 1,20
 - » grey stone, stor, utmärkt 110 — 1,20
- gul, rund, rödtoppig:
- » purple top yellow bullock Aberdeen... 110 — 1,20
- gul, rund, gröntoppig:
- » green top yellow bullock Aberdeen ... 85 — — 95
 - » early improved, växer hastigt, passar bäst för sen sädd 110 — 1,20
 - » Dale's hybrid, utmärkt 90 — 1 —

Foderrofva, vit, lång:

- » white tankard green top, gröntoppig 110 — 1,20
- » white tankard red top, rödtoppig..... 110 — 1,20

gul, lång:

- » yellow tankard green top 100 — 1,10
- » bortfelder, stor, utmärkt, tyskt frö ... 120 — 1,30
- » svenskt frö 130 — 1,40

Dessa frösorter, med undantag af bortfelder, äro införskrifne från Skotlands främste odlare. På drill säs 5 kg. pr hr i fet, men ej nygödslad jord.

Foderbeta, (*Beta vulgaris rapacea*).

- » Barres, gul, tjock, aflång, gifvande, utsökt danskt frö 75 — — 85
 - » Eckendorfer, röd, gifvande, svenskt frö 75 — — 85
 - » golden tankard, guldgul, stor, flaskformad, gifvande, utsökt svenskt frö 80 — — 90
 - » » tankard, bästa kvalitet, tyskt frö ... 65 — — 75
 - » Mammut, röd, ovanligt stor och mycket gifvande, utsökt danskt frö 75 — — 85
 - » » bästa kvalitet, tyskt frö 50 — — 60
 - » Obendorfer, rund, röd, rikt gifvande, bästa kvalitet, tyskt frö 75 — — 85
- Ofvannämnde torde vara de bästa sorterna. Lemna rik afkastning och brukas isynnerhet gerna till foder åt mjölkkor. Säs, ju tidigare ju bättre, 20 kg. pr har.
- » Sockerbeta, Vilmorins förbättrade, sötaste 60 — — 70
- Blifva bäst i god, väl arbetad, men ej nygödslad, sandblandad lernylla. Säs tidigast möjligt.

Pris pr 100 kg., kg.
kr. öre kr. öre

Fodermorot, (<i>Daucus Carota</i>).	
» Altringham, stor, röd, söt, utmärkt	230 — 2,50
» » afrifvet, rent frö	275 — 2,90
» » vit jätte, gröntoppig, förbättrad, största	100 — 1,15
» » » jätte, förbättrad, afrifvet, rent frö	155 — 1,70
» James', halflång, röd, tjock, utmärkt	250 — 2,75
» » afrifvet, rent frö	340 — 3,70
» orangegul, gröntoppig, jätte	135 — 1,50
» » afrifvet, rent frö	180 — 1,95
» Vogesisk, vit, tjock, utm., afrifvet frö	190 — 2,10
» yellow champion, gul, stor, afrifvet frö	285 — 3 —

Dessa morötters värde såsom foderväxter är allmänt erkänt. De gifvas åt såväl hästar som nötboskap och rekommenderas för mjölkkor. Utsås så tidigt som möjligt, på drill, 5 å 6 kg. pr har.

Foderpalsternacka, (*Pastinaca sativa*).

» vanlig, lång, stor	70 — — 80
» jersey eller guernsey, lång, fin	85 — — 95

Palsternackorna lemna ett ypperligt och närande foder för både hästar och hornboskap. Utsås antingen höst eller vår, omkring 14 kg., på drill 7 kg. pr har.



Foderbeta Golden tankard.

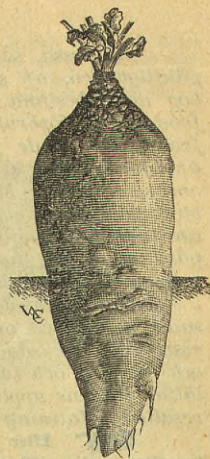

Foderbeta Mammut.

Diverse foder- och ekonomiväxter.

Bestämda priser och närmare beskrifningar finnas intagna i den särskilda priskuranten N:o 22.

Kummin , (<i>Carum Carvi</i>)	75 — — 85
Af mycket värde i foderväxtvallar.	
Bohve , silfvergrätt, (<i>Fagopyrum esculentum argenteum</i>)	27 — — 32
Majs eller Turkiskt hvete , (<i>Zea Mais</i>).	25 — — 30
» hästand-, amerikansk	all slags djup.
Fördrar skyddadt läge och kan odlas på starkt gödslad jord, utom styf lera.	
Oljerättika , (<i>Raphanus oleiferus</i>)	35 — — 40
Förträfflig till grönfoder, grüngödning och oljepressning.	
Senap , gul, (<i>Sinapis alba</i>)	55 — — 60
Förträfflig, hastigt växande foderväxt.	
Sommarraps , (<i>Brassica Rapa oleifera</i>)	45 — — 50
Spärgel , (<i>Spergula</i>).	30 — — 34
» foder-, (<i>Spergula arvensis sativa</i>)	33 — — 37
» jätte-, (<i>Spergula arvensis maxima</i>)	43 — — 48
Kända och omyckta, hastigt växande foderväxter.	
Lin , (<i>Linum usitatissimum</i>).	43 — — 48
» äkta Riga-, rent, grobart utsäde	10 gr. 12 öre — — 9 —
» » havanna	» » 12 » — — 9 —
» » virginia	» » 12 » — — 9 —
» » turkisk	» » 12 » — — 9 —
Tobaken fordrar lätt, sandblandad, kraftig jord, som årligen bör uppfriiskas med gammal gödsel.	

Pris pr 100 kg., kg.
kr. öre kr. öre

Fruktkärnor.

» Äpple , (<i>Pyrus Malus</i>)	10 gr. 5 öre — — 1,60
» Päron , (<i>Pyrus communis</i>)	» » 8 » — — 5 —
» Plommon , (<i>Prunus domestica</i>)	» » 5 » — — 50
» Körsbär , (<i>Prunus Cerasus</i>)	» » 5 » — — 90

Frö till fågelföda.

Priserna torde kunna anses fasta.

» Linfrö	45 — — 50
» Hampfrö	28 — — 32
» Hirs , hvit	40 — — 45
» » gul, senegal	50 — — 55
» Kanariefrö	35 — — 40
» Sommarraps	45 — — 50
» & kanariefrö, blandadt	40 — — 45
» Majs till papegojor	25 — — 30
» Ris i hylsor	50 — — 55
» Saladfrö	— — 1,80
» Skalad Hafre	45 — — 50
» Solrosfrö till papegojor och höns	45 — — 50
» Vallmofrö , blätt	55 — — 60
» » hvitt	55 — — 60
» Myrägg , äfven till guld fiskar, 10 gr. 6 öre	— — 3 —

Frö till Grönsaksväxter.

Af dessa, såväl som öfriga frösorter, föra vi uteslutande nyskördadt eller eljest fullt friskt pålitligt frö, af så god beskaffenhet och grobarhet som det för året är möjligt att anskaffa. Man bör dock besinna, att hvarje år skörden af några frösorter misslyckas. Som större delen af dessa fröslag af förbrukarne icke användas massvis, och då det är absolut omöjligt att genom analys af fröet bedöma de flesta varieteternas äkthet, anse vi det gagnlöst att låta någon frökontrollant analysera dem. Grobarheten undersöka vi dock alltid sjelfva, och kunna i de flesta fall uppgifva den, om så önskas. Med rensningen äro vi äfven så noga som möjligt. För alla köksträdgårdens och blomsterfrö är emellertid sorternas och varieteternas äkthet hufvudsaken, hvarför vi vid inköpen använda all möjlig försiktighet och omsorg, så att man hos oss med största möjliga säkerhet kan påräkna äkta, fullkomliga frösorter, som vid riktig behandling lemna de bästa produkter. Vidare ansvar ikläda vi oss icke.

Ty äfven det förträffligaste frö kan genom ogynsam väderlek, och opassande jordmån o. d. samt genom ett oriktigt eller vårdslöst behandlingssätt före, vid och efter sädnen gifva ett ogynnsamt resultat. Vid sädnen är det af stor vikt, att ej så för djupt, emedan fröet då icke alls gror eller ock ojemnt och långsamt. Radsåning är i de flesta fall att föredraga, enär man derigenom underlättar jordens uppluckring och rensning från ogräs, hvilket också är ett hufvudvilkor för ett gynnsamt resultat. Vattning bör, då den behöfves, ske rikligt, men aldrig under starkt solskin.

Efter vikt säljes ej under 5 gr., der ej mindre viktal finnes utsatt. **10-gr-pris** tillämpas för kvantitet under 100 gr. — **Kg-pris** mellan 100 gr. och 10 kg. — **100-kg-pris** för större kvantitet; dock så, att delar af öre alltid beräknas för helt.

Hg. (hektogram) torde aldrig användas emedan det lätt kan misstydas för kg.

Pris pr kg., 10 gr.
kr. öre kr. öre

Pris pr kg., 10 gr.
kr. öre kr. öre

Kålväxter:

Bladkål, (<i>Brassica oleracea acephala</i>).	
3 » hög, blå, krusbladig	6,80 — 10
3 » » grön, krusbladig	4,70 — 8
3 » » låg, blå, krusbladig	4,50 — 8
3 » » » grön, fint krusbladig	4,20 — 7
4 » » » dreienbrunnen, gulgrön, finkrusig	6 — 9
4 » » smör-, gul, sjelfslutande snittkål	4,50 — 8
3 » » plumage- eller fjäder-, hvitbrokig.....	7,50 — 12
3 » » » rödbrokig	7,50 — 12
3 » » plumage, blandade sorter	7,50 — 12
4 » » palmträd-, särdeles pryddig.....	5,80 — 9

Smörkålen användes till soppor, köttträtter, spenat, salad m. m. samt kan insaltas för vinterbehöfvet. Fjäderkålen odlas hufvudsakligen för sina färgskiftande blad.

Hufvudkål, (<i>Brassica oleracea capitata</i>).	
2 » » hvit, Kinnekulle, mycket stor, fast, god	15 — 20
2 » » » svensk n:o 2, stor, mycket fast ...	15 — 20
2 » » » Säfstaholms, fast, utmärkt	15 — 20
2 » » » dansk amager, fast och god	11 — 15
2 » » » braunschweiger, 1:a, stor, platt ...	8 — 11
2 » » » » midsommarkål, rund, tidig	4,80 — 8
4 » » » casseler-, tidig, kågelformad, fast	6,50 — 10
3 » » » Express, tidigast, spetsig	6,50 — 10
3 » » » » majspets-, tidig, spetsig	6,75 — 10
3 » » » » sockertopp-, tidig spetsig	6 — 9
3 » » » » » Ericsons, svensk, särdeles välsmakande, hållbar	75 — 85
4 » » » » » winningstäder-, spetsig, god, fast	7,50 — 11
3 » » » » » röd, cabus, stor platt	5,40 — 8
3 » » » » » erfurter, tidig, utmärkt	7,50 — 11

Våra svenska hvitkålssorter samt dansk äro mest hållbara och utmärka sig alla för mycket fasta hufvuden. De spetsiga sorterna passa bättre för tidigt bruk.

Savoykål eller Virsing, (<i>Brassica oleracea sabauda</i>).	
4 » blumenthaler, tidig, gul	3,20 — 6
4 » Eisenkopf, se nyheter.....	10 — 15

Savoykål eller Virsing,

4 » Groots favorit, grön, krusig, tidig, fin 3,30 — 6
Förtjena att allmänt odlas. Behandlas som hvitkål.



Blomkål Frankfurter jätte.

Blomkål, (<i>Brassica oleracea botryoides</i>)	
3 » » erfurter dvärg, äkta, (Haages) 1:ma, bästa sorten	portion 20 öre 100 — 1,25
3 » » » snöboll, låg, tidig, utm. till drifning och fritt land ...	portion 20 öre 110 — 1,35
3 » » » dansk dvärg, stor, utmärkt, för fritt land	portion 25 öre 150 — 1,75
3 » » » Alger, bländhvita hufvuden, förträfflig, portion 10 öre	36 — 45
3 » » » » asiatisk, tidig, stor	portion 5 öre 12 — 16
3 » » » » Berliner, tidig, utmärkt, portion 10 öre	32 — 40
3 » » » » engelsk, tidig, stor	portion 5 öre 12 — 16
3 » » » » frankfurter jätte, sätter på senhösten stora, hvita hufvuden, portion 5 öre	11 — 15
3 » » » » kejsar, tidig med stora och fasta, hvita hufvuden	portion 10 öre 30 — 40
3 » » » » non plus ultra, tidigare än frankfurter, stor och god	portion 5 öre 12 — 16

Fördrå god, kraftig och temligen fet jord. Till drifning äro Haages Erfurter dvärgblomkål och snöboll- de bästa.

Pris pr kg., 10 gr.
kr. öre kr. öre

Bryssel- eller Rosenkål, (<i>Brassica oleracea gemmifera</i>)	
» hög, vanlig	4,50 — 8
» Aigburth, halfhög, fasta hufvud	5 — 8
» Bangholm invincible, utmärkt	5 — 8
» Herkules, se nyheter	— 40

Dessa utmärkta kålsorter fordra god, väl gödslad jord och fritt läge. De bilda längs utmed stammen en mängd små, förrösliska hufvuden.

Sparriskål eller Broccoli, (<i>Brassica oleracea asparagoides</i>)	
» violett	9 — 12
» vitt	9 — 12

Odlas icke så mycket för blomknopparnes skull som fastmer för de tjocka, köttiga blomstjälkarna, hvilka kunna nyttjas som sparris.

Strand- eller Sjøkål, se sid. 36.....	8,50 — 12
--	-----------



Brysselkål.

Rotfrukt- & Knölväxter:

Kålrambi, (<i>Brassica oleracea gon-gyloides</i>)	
» wiener glas-, vitt, kortbladig, tidig, fin	7,50 — 11
» » blå, kortbladig, tidig, fin	8 — 11

Kallas äfven knutkål. Trifvas bäst och blifva smakligast på svala platser.

Kålrot, (<i>Brassica Napus rapifera</i>)	
» gul, svensk, stor, slät	svenskt frö 2,20 — 5
» » skotsk, stor, slät	skotskt frö 1,05 — 5
» » Bangholm, stor, rödtoppig, slät ...	1,05 — 5
» » Elefant, stor, rödtoppig, slät, utm.	1,20 — 5
» » Perfection, ny, kortbladig, fin	3,20 — 6
» » schmaltz, stor, slät, kortbladig ...	2,20 — 5
» » Säfteholms, utm. sort, svenskt frö	3,20 — 6
» » äppleformad, plattrund, god, fin ...	2,30 — 5

Trifvas bäst i väl gödslad lättlera.

Rofva, (<i>Brassica Rapa rapifera</i>)	
» maj-, vitt, rund, tidig	1,70 — 5
» » gul, rund, utmärkt	1,80 — 5
» höst-, bortfelder, stor, lång, gul, tysk	1,30 — 5
» » svenskt frö	1,40 — 5
» » »	2,10 — 5
» » teltover-, äkta, liten, särdeles fin	2,10 — 5
» » wilhelmsburger-, rund, gul, utm. god	1,60 — 5

Rofva, öfriga sorter, se sid. 30.

Med undantag af majrofvarna, hvilka utsås så tidigt som möjligt, böra rofsorterna ej utsås förr än kort före eller strax efter midsommar och jorden bör helst vara mycket fet och kraftig, men lös och lucker samt icke nygödslad.



Rädisor, Dreienbrunnen.

Rädisa, (<i>Raphanus sativus radicola</i>)	
» rund, Dreienbrunnen, skarlakansröd...	2,20 — 5
» Express, skarlakansröd, tidigast	3 — 6
» vitt	2 — 5
» » karminröd, utmärkt till drifning...	2,50 — 6
» non plus ultra, skarlakansröd, tidig	2,80 — 6
» rosenröd	2,10 — 5
» » med vitt rotspets	2,30 — 5
» skarlakansröd med vitt rotspets...	2,80 — 5
» kägelformad, skarlakansröd, till drifning	2,90 — 6
» oval, rosenröd med vitt rotspets	2,50 — 6
» » skarlakansröd, mycket fin driftsort...	2,70 — 6
» » Pariser torg-, skarlakansröd med	
» vitt rotspets, äfven för drifning...	3,50 — 7
» lång, rosenröd, fin	2 — 5
» » Istapp, vitt, genomskinlig	3,40 — 6
» blandade sorter	2,30 — 5
» från Madras, (<i>Raphanus caudatus</i>)...	— — 25

portion 8 öre

Blifva bäst i fuktig, sandig, ej nygödslad jordmån. För att ständigt hafva tillgång på rädisor, utsås fröet 1 å 2 ggr i månaden t. o. m. i augusti. R. caudatus har långa, ormlika skidor, hvilka kunna inläggas som gurkor och äro mycket välsmakande.

Rättika, (<i>Raphanus sativus vulgaris</i>)	
» sommar-, svart, tidig, rund	1,25 — 5
» » guldgul, oval, tidig, utmärkt	1,50 — 5
» » vitt, tidig, rund	1,40 — 5
» » delikatess, vitt, halflång	1,70 — 5
» höst-, rosenröd, utmärkt	1,30 — 5
» vinter-, svart, rund	1,30 — 5
» » pariser-, kolsvart, lång, fin	1,30 — 5

Forra något fuktig, lös och lucker, året före sadden gödslad jord.

Morot, (<i>Daucus Carota</i>)	
» Pariser-, allra tidigast, klotrund, röd	4,50 — 8
» Guerande, tidig, kort, röd, utmärkt ...	5 — 8
» Amsterdam, halflång, röd, kortbladig,	
» bästa driftsort	5,50 — 9
» holländsk karot, tidig, kort, röd	4,40 — 8
» Carentan, halflång, trubbig, högröd, fin	4,60 — 8
» Nantes, förbättrad, halflång, trubbig,	
» röd	100 kg. 540 kr. 5,60 — 9
» Londoner torg-, form och färg som	
» Nantes-moroten, men blir betyd-	
» ligt större	6 — 10

	Pris pr kg., 10 gr.
— Morot, James', halflång, röd	2,75 — 6
— » James', afrivet frö	3,70 — 7
— / Quedlinburg, lång, mörkröd med liten kärna, fin	4,20 — 7
— / » St. Valéry, lång, tjock, röd, utmärkt 100 kg. 240 kr.	2,60 — 5
— / » Sudenburger, lång, röd, cylinderformig	4,50 — 8
— » Altringham, lång, röd, 100 kg. 230 kr.	2,50 — 5
— » » afrivet frö 100 kg. 275 kr.	2,90 — 6
— / » genomskinlig, hvit, fin till stufning ...	2 — 5
— » öfriga sorter, se sid. 31.	

Morotsfrö har i år låg grobarhet och bör därför säs tätare än vanligt.

Till drifning äro de fyra förstnämnda sorterna bäst passande. Den genomskinliga hvita, fina sorten är såsom stufvad mycket välsmakande.

— Palsternaeka, (Pastinaca sativa)	
— » vanlig, lång, stor..... 100 kg. 70 kr.	— 80 — 5
— / » rund, stor 100 kg. 70 kr.	— 80 — 5
— » jersey, lång, fin 100 kg. 85 kr.	— 95 — 5

Fröet kan äfven med fördel utsås om hösten.

— Rotpersilja, (Petroselinum sativum)	
— » lång sen, stor.....	— 65 — 5
— » rund socker-, tidig, stor	— 70 — 5
— » Ruhm von Erfurt, lång med krusiga blad	2,40 — 6

Bladpersilja, se kryddväxter, sid. 38.

Säs i lös, något fuktig jord i rader och gallras sedan.

— Rotselleri, (Apium graveolens)	
— » erfurter, kortbladigt, stort, tjockt, glatt	4,40 — 8
— » naumburger jätte, utmärkt	5,40 — 8
— » prager jätte, mycket stort	5,40 — 8
— » äppleformad, rundt, utmärkt	5,60 — 9

Fröet säs tunn i en ljum drifbank och plantorna utsätts med 30 à 40 cms afstånd mellan hvarandra, i starkt gödslad, något lerblandad och fuktig jord.

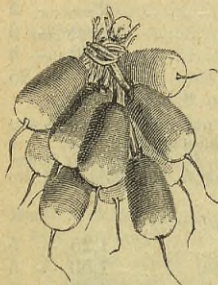

Rädisor, ovala.



Rotselleri.

— Rödbeta, (Beta vulgaris)	
— » holländsk, mörkröd, lång, 100 kg. 80 kr.	— 90 — 5
— » non plus ultra, röd, halflång, utmärkt	1,60 — 5
— / » egyptisk, mörkröd, plattrund 100 kg. 145 kr.	1,60 — 5

— » Victoria, svartrod, päronformad, mörka, metallglänsande blad, fin	2,20 — 5
--	----------

För hvarje planta läggas 3 à 4 frökorn, så att plantorna få 30 cms afstånd från hvarandra. Sedan borttagas de svagaste, så att endast den starkaste plantan får stå.

— Cikoria, (Cichorium Intybus)	
— » magdeburger, förbättrad, lång	2,80 — 6
— » cylinderformad jätte	2,80 — 6

Rötterna upptagas om hösten och användas som kaffesurrogat.

	Pris pr kg., 10 gr.
— Hafverrot, (Tragopogon porrifolius)	2,40 — 6
Tvåårig växt, hvars frö utsås tidigt om våren i lös och lucker, året förut gödslad jord.	
— Skorsonera eller Svartrot, (Scorzonera hispanica), vanlig	5,80 — 9
Såväl hafverrötter som skorsonera äro utmärkt välsmakande, vare sig stufvade eller tillredda som sparris.	
— Socketrot, (Sium Sisarum)	9,80 — 15
Fet, ej nygödslad jord och varmt läge. De särdeles söta rötterna anrättas som skorsonera eller hafverrötter.	

— Potatis, (Solanum tuberosum)	
— » frö till bästa, tidiga sorter	35 — — 40

Utsås om våren i ljum drifbank. Genom frösädd erhåller man ofta nya och för de lokala förhållandena bättre passande sorter.

— Koregi, (Stachys tuberifera)	
— » rotknölar	2,20 — —

Uthärdar vintern, men håller sig ej länge frisk ofvan jord, hvarför den bör upptagas vid behof deraf. Af samma orsak bör den ej expedieras förr än jorden är öppen för dess utplantering.

— Jordmandel, (Cyperus esculentus)	
— » rötter	2,60 — 6

Jordmandeln har en fin smak och användes dels som kaffesurrogat, dels stekes den och ätes som äkta kastanjer.

— Jordskoeka, (Helianthus tuberosus)	
— » vanlig, rötter 100 kg. 65 kr.	— 70 — —
— Pepparrot, (Armoracia rusticana)	
— » strängar, 1000 st. 6 kr., 100 st. 75 öre.	

Expedieras i slutet af april eller maj.

Lökväxter:

— Rödlök, (Allium Cepa)	
— » holländsk, mörkröd, stor, plattrund ... 100 kg. 235 kr.	2,50 — 6
— » » blekröd, stor, plattrund	2,50 — 6
— » » svafvelgul, fin, stor, plattrund	3,20 — 6
— » syttlök, holländsk, fin, hvit, plattrund	4,80 — 8
— » Nocera, silfverhvit, den minsta sorten, fin och välformad	7,60 — 11
— » Drottning, (Queen-) silfverhvit, tidig, mycket liten, fin och god	8 — — 11
— » braunschweiger, mörkast röd, stor	2,70 — 6
— » whetersfield, mörkröd, stor, fin	3,80 — 7
— » magnum bonum, ljusröd, stor, hållbar	3,40 — 6
— » James, gul, oval, fin, hållbar	3,20 — 6
— » portugisisk delikatess, gulaktig, stor, fast och hållbar	14 — — 18
— » päronformad, lång, gul, fin	4 — — 7
— » zittauer jätte, gul, mycket stor, rund, utmärkt välsmakande steklök	2,30 — 6
— » Zittauer jätte, blodröd, som förestående	4,50 — 8
— » jätte, silfverhvit, utmärkt nyare sort	8 — — 12
— » Madeira jätte, gulaktig, stor, plattrund, utmärkt steklök	5 — — 8

Fordra god, fjolåret gödslad jord och öppet, varmt, lagom fuktigt läge. Syttlöken säs tätt i mager jord, hvaremot de storväxta sorterna säs glesare, men alla tidigt, och efter sädnen tillklappas sängen väl. Madeiralöken säs helst i bank och utplanteras sedan, hvarvid rötterna, men ej bladen, något förkortas.

— Vinter- eller Piplök, (Allium fistulosum)	4,50 — 8
--	----------

Utsås om våren på fritt land och de små lökarna kvarstå ute om vintern. Bladen nyttjas tidigt om våren som surrogat för annan lök. Väl förljnt att odlas.

Pris pr kg., 10 gr.
kr. öre kr. öre

Schalottenlök. (*Allium Ascalonicum*).

- » lökar 100 kg. 45 kr. — 50 — —
Förtplantas genom smålökar, som om våren planteras i god, fet, men ej nygödslad jord.

Hvitlök. (*Allium sativum*).

- » lökar 100 kg. 70 kr. — 80 — —
Blifver bäst i en varm, sandblandad jordmån.

Purjolök. (*Allium Porrum*).

- » sommar, tjock, tidig 2 — — 5
» vinter, vanlig, stor tjock 3 — — 6
» » Bangholms prize, ovanligt stor 4,60 — 8
» » brabant-, mycket stor 3,20 — 6
» » Lyon, ny, mycket stor engelsk sort 6 — — 9
» » från Rouen, monströs jätte- 3,60 — 7

Sås om våren i halfvarm stånd och utplanteras sedan, något djupare än plantorna stått i hanken, hvarvid både rötter och blad något förkortas.



Purjolök.



Wethersfieldlök.

Skidfrukter, Ärter, Bönor, etc.:

Pris pr kg., kr. öre

Socker- eller Skidärt. (*Pisum sativum*)

- » de grace, mycket låg, utmärkt till drifning... 2,50
» Fürst Bismarck, 45 cm. hög, mycket tidig... 1,40
» » grå jätte, 175 cm. hög, stor 1,20
» » Heinrich, 80 cm. hög, mycket tidig, långa skidor, god 1,20
» » kryp, 45 cm. hög, tidig, rikt bärande — 65
100 kg. 60 kr.

- » » Mocerheims jätte, 150 cm. hög med omkring 15 cm. långa, köttiga skidor 1,60
» » sabel, stor, svenskt frö 100 kg. 90 kr. — 95
» » stor, engelsk, 1:a 100 kg. 75 kr. — 80

- » » med vaxgula skidor, fin 1,10
» » smör, 60 cm. hög med tjocka, köttiga, särdeles delikata skidor 1 —

- » » Vilmorins skrynkliga märg-, 65 cm. hög — 90

Af alla sorterna sockerärter användes hela skidan till mat. De lägre sorterna behöfva ej risas.

Sparrisärt. se äfven sparrisväxter, sid. 36 ... 1,30**Spritärt.** (*Pisum sativum hortense*).

- » » tidigaste buxboom, 25 cm. hög, 100 kg. 40 kr. — 45
» » Carter's first crop, 70 cm. hög, utmärkt — 50

- » » Folger, små gröna, 80 cm. hög, rikt gifvande, till inläggning ... 100 kg. 40 kr. — 45
» » » Henderson's first of all, 70 cm. hög, rikt bärande, utmärkt 100 kg. 55 kr. — 60

- » » kentish invicta, 80 cm. hög, utmärkt välsmakande, rikt bärande, 100 kg. 55 kr. — 60
» » » Lightning, 75 cm. hög, utm., 100 kg. 50 kr. — 55

- » » maj, 50 cm. hög, fin 100 kg. 50 kr. — 55
» » remontant, hvit, 90 cm. hög, mycket rikt bärande, skördas oafbrutet i 2 månader — 75

Pris pr kg., kr. öre

- » » **Spritärt**, tidigaste Sangsters no 1, 75 cm. hög — 55
100 kg. 50 kr.

- » » tidiga biskops- med långa skidor, 50 cm. hög — 45

- » » Dickson's favorit, 1 m. hög, 100 kg. 40 kr. — 45

- » » Laxton's fillbasket, 50 cm. hög, utmärkt — 50

- » » » prolific, 90 cm. hög, långa skidor — 45

- » » Pride of the market, 75 cm. hög, buskig — 50

- » » Victoria, (Waterloo) 150 cm. hög, gifvande — 45
100 kg. 40 kr.

Skrynklig Märgspritärt.

- » » Abundance, 50 cm., mycket rikt bärande — 60

- » » Alpha, 75 cm. hög, tidig, utmärkt — 65

- » » american wonder, 18 cm. hög, tidig, rikt gifvande 100 kg. 60 kr. — 65

- » » Anticipation, 75 cm. hög, tidig, rikt bärande — 75

- » » Carter's Daisy, 40 cm., rikt bärande, tidig, fin — 90

- » » » telefon, 120 cm. hög, stor, särdeles fin och utmärkt 100 kg. 65 kr. — 70

- » » champion of England, 120 cm. hög, 100 kg. 45 kr. — 50

- » » Duke of Albany, 140 cm. hög, stora skidor ... — 70

- » » Fairbeards nonpareil, 130 cm. hög, utmärkt till inläggning 100 kg. 70 kr. — 75

- » » Gradus, 80 cm. hög, mycket tidig, särdeles rikt bärande, ovanligt välsmakande 1,50

- » » Stens-, 150 cm. hög, utmärkt, 100 kg. 90 kr. — 95

- » » stratagem, 60 cm. hög, stora skidor — 60

- » » William Hurst, 20 cm., gifvande, lika tidig som am. wonder, längre skidor, 100 kg. 65 kr. — 70

- » » » Alla våra ärter äro handrensade, större delen af skotsk skörd och vida bättre än de i allmänna handeln gängse tyska.

- » » » Alla ärtsorterna trivas bäst i lerhaltig, något fet jord.



Märgspritärt, american wonder.

Stör- eller Stångböna. (*Phaseolus vulgaris*).

- » » stor svärd, eller turkisk hvit, allra största med långa, breda skidor 100 kg. 155 kr. 1,65

- » » medelbred svärd, tidig, hvit, hårdig, god 1,20
100 kg. 110 kr.

- » » rysk, hvit jätte, fin, välsmakande, ovanligt gifvande och hårdig, liknar rosenböner 1,10

- » » Juli, mycket tidig, oerhördt rikt bärande, hårdig 1,25

- » » socker bryt tidigast, utm. i alla hänseenden... 1,10

- » » » bryt Fürst Bismarck, tidig, rikt bärande, utmärkt till inläggning 1,50

- » » » » korgfyller, mycket rikt bärande, långa skidor utan trädar 1,30

- » » » perl-, eller s. k. sparrisböna, utan trädar, utmärkt fin till stufning 1,50

- » » tioveckors, allratidigast, med mycket långa, fina skidor; utm., äfven till inläggning 1,80

- » » vax-drottning, tidigaste vaxböna, fin 1,50

- » » » flageolet-, hårdig, utmärkt sort med köttiga, vaxgula, mycket långa skidor 1,10

	Pris pr kg., kr. öre
Stör- eller Stångböna.	
2 » vax- mont d'or, gula skidor utan trädar	1,35
2 » » Victoria, tjocka, välsmakande gula skidor, mycket riktbarande och hårdig	3 —
Rosen- eller Blomsterböna, (<i>Phaseolus multiflorus</i>).	
2 » rödblommande	100 kg. 60 kr. — 65
2 » tvåfärgad	100 kg. 60 kr. — 65
Krypböna, (<i>Phaseolus vulgaris nanus</i>).	
2 » brun (»kallevanser», bruna bönor), fin och lättkokt sort	100 kg. 35 kr. — 40
2 » flageolet pariser, grönskidig, god	— 55
2 » » harricot vert, äkta fransk, särdeles fin, grön äfven efter kokning, 100 kg. 100 kr. 1,10	
2 » » Victoria, gröna, långa, breda köttiga skidor	1,20
2 » » vax, gula, köttiga skidor, välsmakande, ytterst gifvande	100 kg. 60 kr. — 65
2 » hundra för en, liten, gul, grönskidig	— 55
2 » ilsensburger-, hvit, rikt bärande, mycket hårdig, god och fin	— 70
2 » non plus ultra, ljusgröna, fina skidor, utmärkt	— 65
2 » Osborn's drif-, fin, god sört	— 65
2 » Remontant, tidigaste krypböna, ovanligt rikt-bärande, fin	1,30
2 » Sensation, rikt gifvande, långa, köttiga skidor	1,30
2 » socker- eller smör-, hvit, tidig	— 65
2 » » bryt Hinrichs jätte, långa skidor	— 55
2 » » perl, hvit, tidig, fin	— 65
2 » sparris, grå, fin, med hvitaktiga skidor	— 65
2 » svärd allra tidigaste, till drifning	— 75
2 » » bredast, äfven driftsort ... 100 kg. 70 kr. — 75	
2 » » Kejsar Wilhelm, mycket tidig och fin ... — 75	
2 » vax Casseler, tidig, rikt bärande med tjocka, köttiga, gula skidor, fin	— 80
2 » » Dattel, långa, gula skidor, ovanligt rikt bärande, tidig	— 80
2 » » Guldregn, riktbarande med gula, fina skidor	1,10

Alla dessa bönsorter läggas i medio eller slutet af maj. Fordra någorlunda torr, ej nygödslad jord och varmt läge. Till drifning äro svärds-, socker- och Osborns tjenligast. Blomsterböna användas som vanliga turkiska bönor, men äfven till att bekläda väggar, murar, spalier och lusthus m. m.



Krypböna, Sensation.

	Pris pr kg., kr. öre
Bondböna, (<i>Faba vulgaris</i>).	
1 » vanlig, stor	100 kg. 30 kr. — 35
2 » hangdown, stora skidor, mycket rikt bärande	100 kg. 40 kr. — 45
2 » Johnson's wonder,	100 kg. 40 kr. — 45
2 » mazagan, tidig, god, mycket låg	— 45
1 » windsor, hvit, stor	100 kg. 45 kr. — 50
2 » » grön, stor	100 kg. 55 kr. — 60

Sättes 5 cm. djupt och 25 cm. från hvarandra.

Sparrisväxter:

	Pris pr kg., 10 gr. kr. öre kr. öre
Sparris, (<i>Asparagus officinalis</i>).	
3 » Argenteuil, tidig, utmärkt	3,40 — 6
3 » Connovers colossal jätte, stor	3,20 — 6
3 » Ruhm von Braunschweig, mycket stor ... 4,20 — 8	
3 » snöhufvud, blir icke blåaktig	15 — 20
Fröet lägges i en rad med 30 cms eller två rader med 60 cms mellanrum på sängar, med behöfligt afstånd från hvarandra. På hvarje ställe läggas 4 å 5 frö och sedan bortplockas de öfverflödiga plantorna. På fjärde (stundom på tredje) året efter sädan kan sparrisen skördas.	
2 » Sparrisärt, (<i>Tetragonolobus sativus</i>). 1,30 — 5	
De unga skidorna begagnas som sparris och äro särdeles välsmakande. Torra användas de som spritarter och äro dessutom prydliga blomsterväxter.	
2 » Rabarber, (<i>Rheum</i>) Queen Victoria ... 3 — 6	
Fröet säs på ett solrikt ställe i fet och djup jord.	
4 » Strand- eller Sjökal, (<i>Crambe maritima</i>) 8,50 — 12	
Fordrar fet och djupt gräfd sandjord. Tredje våren, innan plantorna börjat växa, stjelpas tomma lador eller dylikt öfver stånden, hvarefter de i mörkert framskjutande, gulgröna, fina och särdeles välsmakande skotten användas som sparris.	
Blekselleri, (<i>Apium graveolens dulce</i>).	
4 » Henderson's white plume, sjelfblekande	— 20
4 » Sandringham dwarf white, hvit, låg	— 10
4 » Coles crystal white, hvit, fin	— 10
4 » golden selfblanching, gul, sjelfblekande	— 20
4 » Laing's red mammoth, röd, stor	— 12
— » blandade sorter	— 10
Uppdrags i bänk och utpl. sedan i 40 cm. djupa fåror, hvilka, eftersom bladstjelkarne växa, fyllas med jord. När fårorna äro fyllda börjar man kupa. Fordra kraftig, mycket fet, nygödslad jord.	
Kronärtskoeka, (<i>Cynara Scolymus</i>).	
3 » grön, Neapel, störst och mycket fin ... 24 — 30	
4 » » fransk, stor	15 — 20
3 » violett, fransk, stor	22 — 28
4 » » italiensk, stor	12 — 16
Fordra varmt, torrt läge och starkt gödslad jordmån. Utsås i krukur, samt ställas i ljum drifbänk. Sedan plantorna så småningom fått vänjas vid den yttre luften, utpl. de på 75 cms afstånd ifrån hvarandra. När blomknopparne framkommit, bibehållas blott 5 å 6 sådane på hvarje planta.	
4 » Spanskr Cardy eller Cardon, (<i>Cynara Cardunculus</i>)	5 — 8
Plantorna uppdrags såsom kronärtskoekan.	
4 » Sparrissallat, (<i>Lactuca angustana</i>) 5,20 — 8	
För tidig skörd utsås fröet i ljum bänk, hvarefter plantorna utplanteras på sängar i kraftig jord. Eljes utsås fröet hvar 14:e dag på kalljord.	

Pris pr kg., 10 gr.
kr. öre kr. örePris pr kg., 10 gr.
kr. öre kr. öre

Spenatväxter:

Spenat, (*Spinacia oleracea*).

- » bredbladig, mörkgrön, stor, sent frö-
bärande, långvarig, 100 kg. 45 kr. — 50 — 5
- » » rundfröig, stor 100 kg. 35 kr. — 40 — 5
- » » spetsfröig, stor 100 kg. 40 kr. — 45 — 5
- » » Victoria, jätte 100 kg. 50 kr. — 55 — 5
- » » Viroflay, stor 100 kg. 45 kr. — 50 — 5
- » » sallatbladig, (Gaudry) 100 kg. 45 kr. — 50 — 5
- » » savoy-, spetsfröig, stor, 100 kg. 45 kr. — 50 — 5

Fröet bör utsås hvar 14:de dag ända till i augusti. Ju fetare jorden är, desto större och tjockare blifva bladen.

Vinter- eller romersk spenat, (*Rumex*

- Patientia*) 1,25 — 5

Sås i kall bänk eller kalljord. Inplanterad i lädor och ställd i växthus, kan den sköras hela vintern.

Spansk syra, (*Rumex Acetosa*).

- » jätte från Belleville 3,20 — 6

Behandlas som *Rumex Patientia*.

Horn- eller Nyseeländsk spenat,

- (*Tetragonia expansa*) 2 — — 5

Rankväxt med tjocka blad. Fröet blötes några dagar innan det utsås. Då plantorna uppkommit, gallras de så, att hvarje planta får 60 cms utrymme. Fordrar kraftig jord.

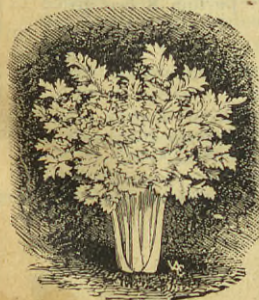

Blekselleri, white plume.



Hornspenat.

Målla, trädgårds-, (*Atriplex hortensis*).

- » gul, storbladig 1,40 — 5
- » » röd, storbladig 1,40 — 5

Behandlas och användes som spenat.

Portlak, (*Portulaca oleracea & sativa*).

- » gul 4,20 — 8
- » » grön 4,50 — 8

Utsås i bänk, planteras sedan. Nyttjas äfven som sallat.

Isplanta, (*Mesembryanthemum cry-*

- stallinum*) — — — 15

Bladen lemna en särdeles fin spenat. Sås i bänk eller kruka och planteras sedan i god, lös jord.

Mangold, (*Beta Cicta*).

- » gul, bredbladig, stor — 90 — 5
- » » silfver, krusbladig, fin 1,15 — 5
- » » skarlakansröd, fin 1,10 — 5
- » » blandade sorter 1 — — 5

Behandlas som rödbetor. De prydliga bladen användas som spenat eller sallat.

Sallatväxter:

Snittsallat, (*Lactuca sativa foliosa praecox*).

- » gul, tidig, rund 2,20 — 5
- » » mosslik, fin 6,50 — 10
- » » plocksallat amerikansk, violett kantad 5 — — 8
- » » » kalifornisk, fint krusig, pryddig 8,20 — 12

Sätta inga hufvuden. Begagnas företrädesvis innan de andra sallatsorterna blifva färdiga. Plocksallaten har finkrusiga blad, som kunna plockas till långt in på hösten. Den kaliforniska är äfven särdeles användbar till prydnad å fat m. m.

Bindsallat, (*Lactuca sativa romana*).

- » blodröd, sjelfslutande 4,50 — 8
- » » pariser (rom. blonde), gul, sjelfslutande 4,20 — 7
- » » Victoria, gul 4,50 — 8

På dessa präktiga sallatsorter sammanbindas ytterbladen, hvarigenom de inre blifva bleka och mörka. Kanna sås flera gånger under sommaren till i augusti.

Hufvudsallat, (*Lactuca sativa capitata*).

- » » asiatisk, stor, gul 3,60 — 7
- » » berliner, gul, tidig, stor 3,80 — 7
- » » blodförell, utmärkt, stor, röd 4,80 — 8
- » » broey geel, gul, utmärkt, tidig 4 — — 7
- » » fast, gul, stor 4,20 — 7
- » » Förstling, gul, tidigast för fritt land 5,40 — 8
- » » Jätte-Mogul, gul, stor 3,80 — 7
- » » kejsar, tidigast, utmärkt driftsort, men ej tjenlig till odling på kalljord 4,60 — 8
- » » perpignaner, stor, gul, en af de bästa, mycket fast, länge hållbar 4,20 — 7
- » » Rudolfs älsklung, god vintersallat 6,20 — 9
- » » Steinkopf, gul, tidig, hård 5,80 — 9
- » » » guldgul, tidigare, hård, hållbar 6 — — 9
- » » Trotskopf, gul, stor, fast och hållbar 4,50 — 8
- » » Whelers Tom Thumb, liten, tidig 5 — — 8
- » » Vinter Butterkopf, gul, stor, hårdig 5,20 — 8
- » » blandade sorter 4 — — 7

Alla sallatsorterna fordra fet jord och mycken fuktighet, hvarförutom hufvudena blifva små och osmakliga. Fröet utsås hvar 14:de dag till slutet af juli. Till drifning passa broeygeel-, kejsar-, Steinkopf- och Whelers Tom Thumb.

Cikoria, Witloof, bladen ätas som sallat 4 — — 7

Vinter-Endiv, Endiv-cikoria, (*Cichorium Endivia*).

- » gul, krusbladig — — — 8
- » » mosslik, finkrusig — — — 8

Utsås i juni eller juli. Då plantorna fått 4 å 6 blad, utplanteras de på en säng med 30 cms mellanrum. När alla bladen utbildat sig, sammanbindas de och blifva efter 14 dagar färdiga att begagnas.

Vintersallat, (*Valerianella oleraria*) 1,70 — 5

Utsås i juli och augusti; sköras under hösten, vintern och våren, mycket välsmakande.

Kryddkrasse, (*Lepidium sativum*).

- » » vanlig, grön — 50 — 5
- » » dubbel, krusig, grön — 60 — 5

För tidig skörd sås fröet tjockt i lädor, som ställas i växthus, boningshus eller stall. Annars sås fröet på kalljord. Trifvas hvar som helst.

Indiankrasse, (*Tropaeolum majus*) 1,30 — 5

Stödsjes eller spalieras. Såväl ört- som blombladen, blomknopparne och fruktämnen nyttjas i blandning med annan sallat samt bland pickles.

Kryddväxter:

- » Anis, (*Pimpinella Anisum*) 1,50 — 5

Flerårig; sås i rader på skuggigt ställe.

	Pris pr kg., 10 gr.		
	kr. öre	kr. öre	kr. öre
4 Citronmeliss, (<i>Melissa officinalis</i>)	—	—	10
Täckes om vintern; fördrar skugga och god jord. Användes till såser och pickles.			
1 Dill, (<i>Anethum graveolens</i>)	100 kg.	55 kr.	— 60 — 5
Dragon, (<i>Artemisia Dracunculus</i>)	—	—	1,25
portion 15 öre			
Flerårig. Bladen användas vid inläggning af gurkor m. m.			
3 Fänkål, (<i>Feniculum officinale dulce</i>)	—	—	—
» söt bologneser	—	—	1,50 — 5
Odlas och användes äfven som Cardoner.			
3 Gurkör eller Boretsch, (<i>Borago officinalis</i>)	—	—	3 — — 6
Ettårig; säs på kalljord. Bladen användbara till sallat; de vackra blomnarna begagnas till prydnad på stekfat, karotter m. m. Mycket eftersökta af bion.			
Indiankrasse, se sallatväxter	—	—	1,30 — 5
3 Isop, (<i>Hyssopus officinalis</i>)	—	—	3,30 — 6
Egnar sig förträffligt till infattningar.			
3 Kardbenedikt, (<i>Cnicus benedictus</i>)	—	—	1,45 — 5
Känd, utmärkt medicinalväxt.			
3 Koriander, (<i>Coriandrum sativum</i>)	—	—	75 — 5
Säs om våren i sandig, mager jordmån.			
Krusmynta, (<i>Mentha crispata</i>)	port.	25 öre	— — —
Flerårig, välluktande, hufvudsakligen till medicin brukbar växt. Säs i drifbänk, utplanteras sedan.			
3 Kummin, (<i>Carum Carvi</i>)	—	—	85 — 5
Fröet användes till krydda, rötterna som palsternackor.			
3 Kyndel, sommar- (<i>Satureja hortensis</i>)	1	—	— 5
Välluktande kryddväxt, användes som mejram.			
3 Körffel, (<i>Cerfolium sativum</i>)	—	—	—
» mosskrusig, mycket fin	—	—	1,20 — 5
Utsäs flera gånger under sommaren. Användes i soppor m. m.			
3 Lavendel, (<i>Lavandula Spica</i>)	—	—	4,20 — 8
Välluktande infattningsväxt.			



Tomater.

4 Malva, krusbladig, (<i>Malva crispa</i>)	—	—	1,50 — 5
Ettårig. De vackra bladen användas som spenat, till prydnad på stekfat m. m.			
4 Malört, (<i>Artemisia Absinthium</i>)	—	—	6 — — 9
Fordrar sandjord. Känd medicinalväxt.			
3 Mejram, (<i>Origanum Majorana</i>)	—	—	2,50 — 6
Nyttjas mest som korfkrydda.			
4 Myskmadra, (<i>Asperula odorata</i>)	—	—	— — 30
portion 10 öre			
Flerårig, välluktande; älskar skugga.			
4 Peppar, spansk, (<i>Capsicum annuum</i>)	—	—	4,50 — 8
Vackra frukter, hvilka, såväl som fröet, användas under namn af spansk eller kayennepeppar.			

	Pris pr kg., 10 gr.		
	kr. öre	kr. öre	kr. öre
Pepparmynta, (<i>Mentha piperita</i>)	—	—	—
portion 25 öre.			
Flerårig, starkt välluktande växt. Fröet säs i drifbänk.			
Persilja, blad-, (<i>Petroselinum sativum</i>)	—	—	—
slätbladig (= rotpersilja)	—	—	65 — 5
» krusbladig, vanlig	100 kg.	115 kr.	1,25 — 5
» Myatt's garnishing, mosskrusig	—	—	1,45 — 5
» non plus ultra, pyddlig, bladen rörliga	2	—	— 5
» ormbunkbladig, utmärkt fin	—	—	1,35 — 5
» plumage, fint krusig, låg	—	—	1,40 — 5
4 Rosmarin, (<i>Rosmarinus officinalis</i>)	—	—	— — 20
Starkt välluktande, pyddlig.			
3 Salvia, (<i>Salvia officinalis</i>)	—	—	3,50 — 7
Bladen användas till medicin och matkryddning.			
3 Senap, gul, engelsk, (<i>Sinapis alba</i>)	—	—	60 — 5
» brun, engelsk, (<i>Sinapis nigra</i>)	—	—	85 — 5
Thimjan, (<i>Thymus vulgaris</i>)	—	—	—
» sommar	—	—	6,80 — 10
» vinter	—	—	6,80 — 10
Förträfflig till garnering af köksväxtkvarter m. m.			
Tomat, (<i>Lycopersicum esculentum</i>)	—	—	—
4 » dvärg, röd, tidigast	—	—	9 — — 12
4 » Early Cluster, röd, tidig, utmärkt	—	—	25 — — 30
portion 10 öre			
4 » Ficarazzi, röd, tidig	—	—	7 öre 16 — — 20
4 » Kung Humbert, mycket tidig, skarlakansröd, plommonlik	—	—	5 öre 11 — — 15
4 » Mikado, stor, violetteröd	—	—	7 öre 16 — — 20
4 » President Garfield, ovanligt stor, röd, mycket fin	—	—	8 öre 20 — — 25
4 » stor, gul, vanlig	—	—	9 — — 12
4 » » röd, vanlig	—	—	2,40 — 6
4 » Trophy, röd, mycket stor	—	—	5 öre 14 — — 18
4 » blandade sorter	—	—	7 — — 10
Utmärkta köksträdgårdsväxter, hvilka både omogna och mogna frukter äro användbara till pickles, syltning, stufning, såser m. m. Odlas bäst i krukor.			
4 Vinruta, (<i>Ruta graveolens</i>)	—	—	3,40 — 7
Flerårig. Blifver mer aromatisk om den odlas i mager och torr jordmån.			

Gurkartade växter:

Gurka, (*Cucumis sativus*).

För fritt land.

» grön, holländsk druf- eller s. k.	—	—	—
» vesterås-, god saltgurka	—	—	3,50 — 7
» » pariser, liten, tidig, utmärkt	—	—	4,20 — 8
» » rysk, kort, tjock, utmärkt	—	—	3,20 — 6
» » » Müromskii, tidigast, liten, fin	—	—	6,80 — 10
» » medellång, vanlig	—	—	4,40 — 8
» » athener, cylinderformad, lång, fin	—	—	6,80 — 10
» » Bismarck, lång, ovanl. rikt bärande	—	—	7,80 — 11
» » slang, lång, äfven driftsort	—	—	8,20 — 11
» » chinesisk slang, lång, utmärkt	—	—	8,20 — 11
» » Goliath, mycket lång, rikt bärande, äfven god driftsort	—	—	8 öre 22 — — 30
» » hvit, druf, kort, fin	—	—	5,60 — 9
» » slang, lång	—	—	9,20 — 12
» » holländsk, lång, tidig	—	—	8,40 — 12
» » kejsar Alexander, oval, ovanligt fin	—	—	8 — — 11
» » japansk spalier, medellång, grön, köttig, välsmakande	—	—	5 öre 9 — — 12

Pris pr portion, 10 gr.
kr. öre kr. öre

För drifning.

4	Gurka, grön, allratidigaste, rikt bärande	— 8 — 60
4	» grön, arnstädter jätte, utmärkt	— 15 1,20
»	» Admiration, omkr. 30 cm. lång, riktbar.	— 55 — —
4	» berliner ål, fin, lång, god	— 8 — 60
4	» Hampels juvel von Koppitz, för växthus, rikt gifvande	— 25 2 —
4	» Ideal, rikt bärande, lång, slät, nästan kärnlös	— 25 2,40
»	» Königsdorfer, mycket lång	— 15 1,20
4	» Noas drif-, mycket lång, utmärkt, ovanligt rikt bärande	— 15 1,20
4	» Prescott wonder, lång, mörkgrön, rikt bärande	— 25 2 —
»	» Rochefort, lång, rikt bärande, omtyckt för odling i växthus	— 60 — —
4	» Rollison's telegraf, ovanligt lång, utmärkt äfven för växthus	— 20 1,60
»	» Triumf, lång, ljusgrön, ovanligt rikt bärande, äfven lämplig för odling i växthus	— 45 — —
4	» hvit, arnstädter jätte, lång, utmärkt	— 20 1,45
»	» delikatess, lång, hållbar, svensk	— 40 4 —
»	» Duke of Edinburgh, lång, fin	— 40 4 —
4	» favorit, lång, rikt bärande, nästan kärnlös, fin, svensk	— 55 6,50
»	» Himalaya, utmärkt	— 25 2 —
4	» » Lobergs, stor, tjock, utn. till syltning	— 40 4 —
4	» Reichardts, rikt bärande, fin	— 15 1,20
4	» Ruhm von Erfurt, mycket lång	— 15 1,20
4	» » von Quedlinburg, mycket lång	— 20 1,60
4	» Silligs, medellång, utmärkt	— 10 — 80
4	» blandade drifsorter	— 15 1,20

12 sorter drifgurkor vårt val, kr. 1,50

Fordra sol, värme, fuktighet och kraftig, men framför allt lucker jordmån. Obrunnen gödsel får ej nyttjas, emedan frukterna deraf få en bitter smak.

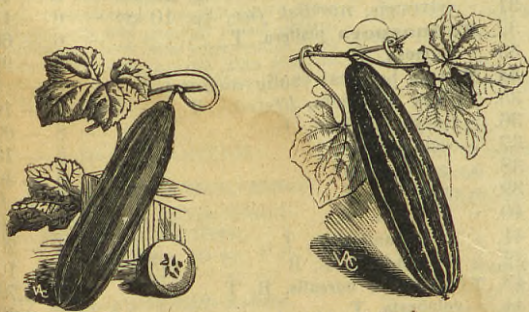

Gurkor, Athener och Chinesisk slang.

4	Gurkmelon, god, nyttjas omogen som sallatgurka och mogen som melon	— 5 — 30
	Melon, (<i>Cucumis Melo</i> & <i>Melo var.</i>)	
4	» amerikansk, tidig	— 5 — 30
4	» ananas, rödköttig, fin, välsmakande	— 8 — 70
4	» cantaloup, Algier, rödköttig, fin	— 12 1 —
4	» Konsul Schiller, fin, stor	— 6 — 50
4	» pariser torg, mycket god	— 6 — 50
»	» prescott, tidig, fin	— 10 — 80
»	» Woldemar Gratschew, rödköttig, fin	— 6 — 50
4	» de Pierre-Bénite, rödköttig; en planta gifver ända till 30 frukter	— 6 — 50

Pris pr portion, 10 gr.
kr. öre kr. öre

	Melon, Epicure, stor, grön, välsmakande	— 12 1 —
4	» fransk frilands, gul	— 5 — 10
4	» Göteborgs delikatess, utmärkt fin	— 45 4 —
4	» Göteborgs torg, fin och rikt bärande	— 50 — —
4	» Klätter, grön, välsmakande, särdeles nätt för spalier, se afbildningen	— 5 — 30
4	» nät, stor, rund	— 5 — 35
4	» berliner- fin, rikt bärande	— 10 — 80
7	» » Blenheim orange, rödköttig, tunnskalig, stor, välsmakande	— 10 — 80
»	» » Royal Horticultural Prize, rund, grönköttig, rikt bärande	— 10 — 90
»	» Persiko-, liten, gul, fin, rikt bärande	— 5 — 40
4	» socker- från Tours, fin, se afbildn.	— 5 — 30
4	» blandade goda melonsorter	— 5 — 30
»	» blandade goda cantaloupsorter	— 8 — 60
	12 sorter meloner, vårt val, 75 öre.	
	6 » » » » 40 »	

Vattenmelon, (*Cucumis citrullifolius*).

4	blandade finaste sorter	— 5 — 15
---	-------------------------	----------

Cantaloupen blifver 2 å 3 dagar efter mognaden mjölig, melonen vid samma tid vattenaktig. Vattenmelonerna få ej beskäras; blifva ofta mycket stora.



Klättermelon.

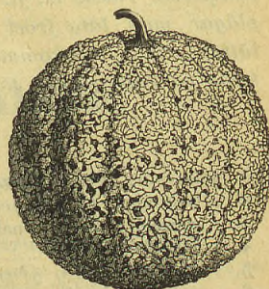

Sockermelon.

Pumpa, Kurbits, (*Cucurbita Pepo*).

Ätbara eller matpumpor:

4	Courge gaufree	— 6 — 15
4	jättemelon-, stor, gul	— 10 — 30
4	» stor, grön	— 10 — 30
4	» stor, röd	— 10 — 30
4	» stor, hvit	— 10 — 30
4	Valparaiso, mörkröd	— 10 — 25
4	» grön, strimmig	— 10 — 25
4	» gul, strimmig	— 10 — 25
4	» rosenröd, strimmig	— 10 — 25
3	» stor, gul	— kg. 3 kr. — — 6
3	» köks- eller äker-	— kg. 1,60 — — 5
3	» växtmärg, vegetable marrow, kg. 6 kr.	— 5 — 9
3	» blandade sorter matpumpor, kg. 10 kr.	— 7 — 15
	10 sorter vårt val, 75 öre.	
	6 » » » » 45 öre.	

Prydnadspumpa eller figurkurbits,

sorter, se blomsterfrö.

14 sorter vårt val, 70 öre.

6 » » » » 35 öre.

Fordra varma och skyddade platser samt fet, lös, lucker jordmån. Säs bäst i krukor och upplanteras sedan med klimp. Både intressanta, vackra och smakliga. Jättemelonpumporna väga ofta 60 kg.

Ätliga svampar:

Champinjon, (*Agaricus campestris*)

» bästa kvalitét mycelium, (yngel) i tegelstensformade stycken, 100 kg. 45 kr., kg. 50 öre. Champinjonerna kunna drivas antingen i dertill särskildt inrättade hus eller i lådor under hyllorna i växthus vid + 15 à 18 grader C., eller ock i häststall vid samma värme. Lådorna fyllas med varmt hästströ, hvilket väl nedpackas så att det ligger omkring 25 cm. tjockt, hvar efter lådorna täckas med lock. När temperaturen i ströet är + 20 à 25 grader, så täckes det med mycelium. Groddstenarne (tegelstensformiga klumpar, genomväfda af mycelium) sönderbrytas i omkring 5 cms stora bitar, hvilka läggas på ströet, nedtryckas något deruti och lådorna täckas åter. Då ynglet börjat utbreda sig, täckes det hela med 8 cm. lös och lätt jord, som helt sakta nedpackas, hvarefter locken ej mera påläggas. Efter 4 à 5 veckor framkomma champinjoner.



Champinjoner.

Frö till Barrträd. (Coniferæ).

Fröet till många utländska barrträd ligger ofta flera månader — af vissa sorter, t. ex. *Juniperus*, *Taxus m. fl.* ett år och deröfver — i jorden innan det gror. För att påskynda groningen plägar man låta fröet ligga någon tid i ljumt vatten, hvarigenom skalet uppmjukas, så att grodden lättare kan framkomma. De med T märkta sorterna öfvervintras tid + 1 à 5° C.; de med B planteras på kalljord och täckas under vintern; de öfriga tåla våra vintrar ute under bar himmel.

Pris pr portion, 10 gr.		Pris pr portion, 10 gr.	
kr. öre kr. öre		kr. öre kr. öre	
1. <i>Abies alba</i> (<i>Picea</i>) <i>hvitgran</i>	— 6 — 30	26. <i>Pinus austriaca</i> , <i>österrikisk fur</i>	— 6 — 15
2. » <i>balsamea</i> , <i>balsamgran</i> , kg. 20 kr.	— 8 — 25	kg. 10 kr.	— 6 — 15
3. » <i>concolor</i> , <i>hårdig</i> , <i>snabbväxande</i> ..	— 10 — 60	27. » <i>Cembra</i> , <i>cembrafur</i> , ätbara nötter	— 6 — 9
4. » <i>Douglasi</i> , T, B	— 12 — 60	kg. 6 kr.	— 6 — 9
5. » <i>excelsa</i> , <i>vanlig gran</i> ... kg. 3 kr.	— 5 — 8	28. » <i>maritima</i> , <i>kustfur</i>	— 5 — 10
6. » <i>grandis</i> , <i>hårdig</i> , <i>snabbväxande art</i>	— 10 — 60	29. » <i>montana</i> , <i>bergfur</i>	— 6 — 20
från Nordamerika	— 10 — 60	30. » <i>Strobus</i> , <i>weimouthtall</i> , kg. 20 kr.	— 6 — 25
7. » <i>nobilis</i> , B, T	— 12 — 60	31. » <i>sylvestris</i> , <i>nordisk fur</i> , kg. 10 kr.	— 6 — 15
8. » <i>Nordmanniana</i> kg. 12 kr.	— 5 — 16	32. <i>Retinospora pisifera</i> , T.....	— 6 — 60
9. » <i>pectinata</i> , <i>silfvergran</i> ... kg. 6 kr.	— 5 — 9	33. » <i>plumosa</i> , T	— 9 — 90
10. » <i>pungens</i> , <i>vacker</i>	— 12 1—	34. <i>Taxus baccata</i> , <i>vanlig idegran</i>	— 5 — 8
11. » <i>sibirica</i> , <i>sibirisk silfvergran</i>	— 5 — 20	35. <i>Thuja compacta</i> , <i>lifsträd</i> , T.....	— 5 — 10
12. » <i>sitchensis</i> , <i>hårdig</i> , <i>utmärkt</i> ..	— 10 — 90	36. » <i>Lobbi</i> , <i>utmärkt</i> , B.....	— 8 — 60
13. <i>Cedrus Libani</i> , <i>libanonceder</i> , T ..	— 8 — 30	37. » <i>occidentalis</i>	— 5 — 15
14. <i>Cryptomeria japonica</i> , T.....	— 5 — 10	38. » » <i>Warreana</i>	— 8 — 40
15. » <i>japonica Lobbi</i> , T	— 6 — 20	39. » <i>orientalis</i> , T	— 5 — 6
16. <i>Cupressus elegans</i> , <i>cypress</i> , T ..	— 6 — 20	40. » » <i>aurea</i> , T,	— 5 — 10
17. » <i>funbris</i> (<i>pendula</i>) T	— 5 — 16	41. » » <i>elegantissima</i> , T	— 6 — 20
18. » <i>Lawsoniana</i> , B, T	— 5 — 10	42. » <i>pyramidalis</i> , T, B	— 5 — 10
19. » » <i>erecta</i> , B, T	— 6 — 20	43. <i>Thujopsis borealis</i> , B, T	— 25 2,70
20. » <i>sempervirens</i> , <i>äkta cypress</i> , T ..	— 5 — 5	44. » <i>dolabrata</i> , T	— 20 2,20
21. » » <i>pyramidalis</i> , T	— 5 — 5	45. <i>Wellingtonia gigantea</i> , B, T	— 15 1,50
22. <i>Juniperus Sabina</i> , <i>säfvenbom</i>	— 5 — 8		
23. <i>Larix europæa</i> (<i>Pinus Larix</i>) <i>lärk-</i>			
<i>träd</i>	kg. 6 kr. — 5 — 9		
24. » <i>leptolepis</i> , <i>hårdig</i>	— 10 — 60		
25. » <i>sibirica</i> , <i>sibiriskt lärkträd</i>	— 8 — 40		

Då urvalet oinskränkt anförtrors oss, lemnas:

12 sorter frö till frilands barrväxter	55 öre
12 » frö till barrväxter för krukor	70 »

Fruktkärnor, se ekonomiväxter sid. 31.

Frö till Blomster- & Bladväxter

m. m.

Allt vårt blomster- och bladväxtfrö är odladt dels här hos oss, dels af specialister och gifver med säkerhet ett utmärkt resultat om det riktigt behandlas. Af fröet till sådana växter, hvilkas blommor icke af naturen äro dubbla, bör man ej påräkna att få uteslutande dubbla blommor. Detta kan tvärtom för vissa sorter alldeles misslyckas. Detsamma gäller i tillämplig del äfven brokiga bladväxter.

Vid rekvisition af blomsterfrö är det säkrast att ange numren å de frösorter som önskas. Då endast nummer och ingen vikt eller antal portioner finnas i rekvisitionen ange, expediera vi endast en portion af hvarje nummer. Om rekvisitionen uppgöres efter annan än vår för året gällande katalog, så torde detta benäget omnämnas, emedan numren omväxla hvarje år.

Sortimentpriserna gälla blott då urvalet af sorter oinskränkt anförtros oss. Mindre än hel portion säljes icke.

Efter vikt säljes ej under 5 gr., där ej mindre vikt del finnes utsatt. 10-gr.-pris beräknas för kvantitet under 100 gr. och kg.-pris för större kvantitet.

Aster, Löfkojor och Gyllenlack.

Aster,

Aster chinensis, Callistephus chinensis.

Bästa kvalitet.

Fröet utsås i april på en ljum (icke varm) drifbänk och betäckes tunnt. I slutet af maj utplanteras de på fritt land i djupt arbetad och med gammal gödsel rikligen uppländad jord. Alla Astersorterna bilda stora rotklimpar, hvarför man lätt kan upptaga och flytta dem, äfven då de stå i full blomstring.

HÖGA SORTER:

Juvel- eller Boll-Aster.

Bollformiga, vackra blommor.
46. blandade vackra färger,
portion 5 öre, 10 gr. 1 kr.

Klot-Pyramid-Aster.

Pyramidalt växtsätt och klotformiga,
fyllda blommor.
47. blandade färger, portion 5 öre,
10 gr. 55 öre.

Kokard-Aster.

Blommorna väl formade och fyllda, all-
tid hvita i midten.
48. blandade vackra färger, portion
6 öre, 1 gr. 20 öre, 10 gr. 1,30.

Förbättr.

Pion-Pyramid-Aster.

Kraftigt, pyramidformigt växtsätt, stora
välfyllda blommor af fulländad form.

I följande färger:

portion 9 öre, 1 gr. 20 öre,
10 gr. kr. 1,50.

49. hvit.
50. rosenröd (la superbe).
51. rosenröd med hvitt.
52. karmosinröd.
53. eldigt skarlakarör.
54. victoriaröd (eldröd).
55. blodröd.
56. purpurviolett.
57. ljusblå.
58. mörkblå.
Alla 10 sorterna 70 öre.
5 sorter 35 öre.
59. blandade färger, portion 5 öre,
10 gr. 1 kr.

Rosen-Aster.

Växer kraftigt och frambringa ett stort
antal stora, fyllda blommor.

I följande färger:

- portion 7 öre, 1 gr. 20 öre,
10 gr. kr. 1,40.
60. rent hvit.
61. hvit med rosenröd.
62. liflig rosa med hvitt.
63. mörk karminröd.
64. eldigt skarlakarör.
65. mörk karmosin med hvitt.
66. cinoberkarmin med hvitt.
67. ljusblå.
68. mörkblå.
Alla 9 sorterna 50 öre.

69. blandade färger, portion 5 öre,
10 gr. 80 öre.

Strutsfjäder-Aster.

Kandelaberlikt växtsätt med 12-15 cm
stora, lockiga blommor.

70. hvit, port. 5 öre, 10 gr. 65 öre.
71. rosenröd, portion 11 öre, 1 gr.
27 öre, 10 gr. kr. 2,20.
72. karmosinröd, portion 11 öre,
1 gr. 27 öre, 10 gr. kr. 2,20.
73. ljusblå, port. 11 öre, 1 gr. 27
öre, 10 gr. kr. 2,20.
74. blandade färger, port. 6 öre,
1 gr. 20 öre, 10 gr. kr. 1,20.

Strål-Aster.

De stora blommorna hafva nälformiga
blomblad, som förlänar dem ett pryddigt
utseende.

- portion 6 öre, 1 gr. 20 öre,
10 gr. kr. 1,20.
75. hvit.
76. rosenröd.

MEDELHÖGA SORTER:

Alpros-Aster.

Grenigt växtsätt med rika blomklasar.
77. karminrosenröd, portion 20 öre.

Dame-Aster.

Rikblommig sort med egendomligt blad-
verk. Utmärkt till buketter m. m.
port. 10 öre, 1 gr. 25 öre, 10 gr. 2 kr.

78. rent hvit.
79. rosenröd.

Erfordia-Aster.

80. rosenröd, se nyheter, port. 60 öre.

Komet-Aster.

Särdeles vacker och rikblommig; lockiga blommor.

*I följande färger:*portion 8 öre, 1 gr. 20 öre,
10 gr. 1,60.

*81. hvit.

82. rosa med hvitt.

83. rosenröd.

84. mörk skarlakaröd.

85. karmosinröd.

86. ljusblå.

Alla 6 sorterna 40 öre.

/87. blandade färger, portion 6 öre,
1 gr. 20 öre, 10 gr. kr. 1,10.**Jätte-Komet-Aster.**

Praktfull sort med betydligt större blm än förestående.

*I följande färger:*portion 8 öre, 1 gr. 20 öre,
10 gr. kr. 1,60.

*88. hvit.

89. rosenröd.

90. Die Braut, hvit med rosa.

91. svafvelgul.

92. karmosin.

93. ljusblå.

Alla 6 sorterna 40 öre.

/94. blandade färger, portion 6 öre,
1 gr. 20 öre, 10 gr. kr. 1,10.**Klot-Aster.**

Blommorna klotformiga, vackra.

I följande färger:

portion 5 öre, 10 gr. 35 öre.

95. hvit.

96. rosenröd.

97. ljust karminröd.

98. mörk karmosin.

99. lila.

100. mörkblå.

Alla 6 sorterna 25 öre.

/101. blandade färger, portion 5 öre,
10 gr. 25 öre, kg. 16 kr.**Liliput-Aster.**

Pyramidformig, med talrika, små, särdeles prydliga blm, väl passande till buketter.

I följande färger:

portion 5 öre, 10 gr. 50 öre.

102. hvit.

103. hvit, inuti karmosinröd.

104. rosenröd.

105. mörk karmosinröd.

106. eldigt skarlakaröd.

107. mörkblå.

Alla 6 sorterna 25 öre.

/108. blandade färger, portion 5 öre,
10 gr. 35 öre.**Linné-Aster.**

Blommar omkr. 3 veckor före andra astrar.

I följande färger:

portion 5 öre, 10 gr. 30 öre.

*109. hvit.

*110. rosenröd.

111. karmosinröd.

112. mörk skarlakaröd.

113. ljusblå.

114. mörkblå.

Alla 6 sorterna 25 öre.

/115. blandade färger, port. 5 öre,
10 gr. 25 öre, kg. 16 kr.**Mignon-Aster.**

Liknar Victoria-aster, men är blomrikare. Mycket värdefull.

*I följande färger:*portion 8 öre, 1 gr. 20 öre,
10 gr. kr. 1,50

116. rent hvit.

117. rosenröd.

118. karmosinröd.

119. eldigt skarlakaröd.

120. ljusblå.

Alla 5 sorterna 30 öre.

/121. blandade färger, port. 5 öre,
10 gr. 1 kr.**Prinsess-Aster.**

Utmärkt, länge blommande sort.

/122. blandade färger, portion 7 öre,
1 gr. 20 öre, 10 gr. kr. 1,40.**Rör-Aster.**

Alla blombladen äro sammanrullade i form af smala cylindrar.

/123. blandade färger, portion 5 öre,
10 gr. 16 öre, kg. 12 kr.**Schiller-Aster.**

Tidig, utmärkt vacker buketaster med små prydliga blm och grenig, vacker växt.

/124. blandade vackra färger,
portion 5 öre, 10 gr. 30 öre.**Uhlands Pion-Klot-Aster.**

Kraftig växt och stora, utmärkt väl formade blommor.

/125. blandade färger, portion 5 öre,
10 gr. 70 öre.**Hög Victoria-Aster.**

Utmärkt för blomsterrikedom och blommornas ovanliga skönhet, hvarför denna sort hänföres till de allra bästa astrarne.

*I följande färger:*portion 12 öre, 1 gr. 30 öre,
10 gr. kr. 2,40.

/126. hvit.

127. rosenröd.

128. karmosinröd.

129. karmosinröd med hvitt.

130. eldigt skarlakaröd.

131. purpurviolett.

132. ljusblå.

133. mörkblå.

134. Indigoblå på hvitt.

Alla 9 sorterna 90 öre.

/135. blandade färger, port. 8 öre,
1 gr. 20 öre, 10 gr. kr. 1,60.

LÅGA SORTER:

Dvärg-Bukett-Aster.

Vacker och rikblommig, väl passande till infattning.

*I följande färger:*portion 6 öre, 1 gr. 20 öre,
10 gr. kr. 1,10.

136. hvit.

137. hvit med röd midt.

138. rosenröd med hvitt.

139. mörk skarlakar.

140. karminröd.

141. mörkblå.

Alla 6 sorterna 30 öre.

/142. blandade färger, port. 5 öre,
10 gr. 70 öre.**Förbättrad Dvärg-Bukett-Pyramid-Aster.**

Pyramidformigt växtsätt. Användes som förestående; passar äfven för krukodling.

/143. blandade färger, port. 6 öre,
1 gr. 20 öre, 10 gr. kr. 1,20.**Dvärg-Komet-Perfection Aster.**

Omkring 20 cm. hög, rikblommig sort med stora, lockiga vackra blommor.

/144. rent hvit,
portion 6 öre, 1 gr. 20 öre,
10 gr. kr. 1,20.**Låg storblommig****Chrysanthemum-Aster.**

Stora, vackra blommor med breda, tegel-ikt liggande utåtböjda blomblad. Tillhör de allra bästa, lägre astersorterna.

*I följande färger:*portion 8 öre, 1 gr. 20 öre,
10 gr. kr. 1,60.

/145. rent hvit.

/146. briljant rosenröd.

147. rosenröd med hvitt.

/148. eldigt skarlakaröd.

149. eldigt skarlakaröd med hvitt.

150. ljusblå.

151. mörkblå.

152. mörkblå med hvitt.

Alla 8 sorterna 50 öre.

/153. blandade färger, port. 6 öre,
10 gr. kr. 1,10.**Låg Drottning-Aster.**

Tätväxt, storblommig, präktig sort med väl fyllda blommor.

/154. blandade färger, port. 6 öre,
1 gr. 20 öre, 10 gr. kr. 1,10.**Kejsar Wilhelms-Aster.**

Väl fyllda, sköna, dels pion- och dels rosformade, stora blommor.

*Följande färger:*portion 15 öre, 1 gr. 35 öre,
10 gr. 3 kr.

155. hvit.

156. karminrosenröd.

157. karminrosa med hvitt.

158. mörk karmosin.

159. mörkblå.

Alla 5 sorterna 60 öre.

/160. blandade färger, port. 13 öre,
1 gr. 30 öre, 10 gr. kr. 2,60.

Shakespeare-Aster.

Ovanligt rikblommig sort med små prydliga blommor; särdeles lämplig till infattningar.

161. blandade färger, port. 8 öre,
1 gr. 20 öre, 10 gr. kr. 1,50.

Triumf-Aster.

Den skönaste af alla dvärgastrar; bildar omkring 20 cm. höga buskar, betäckta af en mängd oöfverträffligt väl fyllda blommor.

I följande färger:

- portion 11 öre, 1 gr. 28 öre,
10 gr. kr. 2,20.

162. hvit.
163. mörk skarlakansröd.
164. mörk skarlakansröd med hvitt.

Låg Victoria-Aster.

En dvärgartad, skön form af Victoria-aster med talrika, fyllda blommor.

I följande färger:

- portion 14 öre, 1 gr. 33 öre,
10 gr. kr. 2,75.

165. snöhvīt.
166. karminröd.
167. karminrosenröd.
168. mörk skarlakansröd.
169. ljusblå.
170. mörkblå.

Alla 6 sorterna 70 öre.

171. blandade färger, portion 10 öre,
1 gr. 25 öre, 10 gr. 2 kr.

Blandad Aster.

172. dubbla sorter i blandade färger,
portion 5 öre, 10 gr. 75 öre.

Enkelblommig Aster.

Värdefull sort med enkla, vackra blm.

I följande färger:

- portion 5 öre, 10 gr. 30 öre.

173. hvit.
174. lysande rosenröd.
175. mörkröd.
176. ljusblå.
177. blandade färger, port. 5 öre,
10 gr. 20 öre.

Då urvalet helt och hållet anförtros
åt oss, lemnas:

- 50 sorter Aster kr. 3,50.
25 vackra sorter » 1,85.

Löfkojor,

Cheiranthus annuus, autumnalis
& *incanus.*

Bästa möjliga kvalitet.

Fröet säs i ljum drifbänk och betäc-
kes föga. När hjertbladen äro utbildade,
omskolas plantorna uti starkt sandblan-
dad jord. Då de börja växa, fordra de
rikligen frisk luft och vatten. Mot slutet
af maj utplanteras löfkojorna uti djupt
och fint arbetad, kraftig jord, hvarvid
tillses att roten ej krökes, hvilket ofta
försakar plantans död. Vinterlöfkojan
inslås om hösten i krukor, öfvervintras i
en sval och luftig lokal.

Engelsk Sommar-Löfkoja.*I följande färger:*

- portion 8 öre, 1 gr. 27 öre,
10 gr. kr. 2,20.

178. hvit.
179. briljant rosenröd.
180. karminröd.
181. mörk karmosinröd.
182. mörk blodröd (victoriaröd).
183. chamoisgul.
184. rent gul.
185. briljant lilafärg.
186. mörkblå.

Alla 9 sorterna 60 öre.

187. blandade vackra färger, 1 ma,
portion 6 öre, 10 gr. kr. 1,60,
kg. 120 kr.

Engelsk**Bukett-Sommar-Löfkoja.**

Hvarje planta bildar en blomsterrik, py-
ramidformig bukett.

I följande färger:

- portion 10 öre, 1 gr. 36 öre,
10 gr. 3 kr.

188. hvit.
189. rosenröd.
190. karmosinröd.
191. svafvelgul.
192. ljusblå.
193. mörkviolett.

Alla 6 sorterna 50 öre.

194. blandade färger, portion 7 öre,
1 gr. 25 öre, 10 gr. 2 kr.

Victoria**Bukett-Sommar-Löfkoja.**

Hvarje planta bildar en välformad, skön
pyramidbukett med särdeles vackra,
dubbla blommor.

I följande färger:

- portion 11 öre, 1 gr. 40 öre,
10 gr. kr. 3,20.

195. hvit.
196. rosenröd.
197. purpurkarmin.
198. mörk blodröd.
199. kanariegul.
200. ljusblå.

Alla 6 sorterna 55 öre.

201. blandade färger, port. 8 öre,
1 gr. 30 öre, 10 gr. kr. 2,30.

**Storblommig Lackbladig
Sommar-Löfkoja (Sjöviolet).**

Denna afdelning hafva släta, gröna ört-
blad, liknande gyllenlackens.

202. blandade färger, port. 7 öre,
1 gr. 25 öre, 10 gr. 2 kr.

**Storblommig Sommar-
Löfkoja.**

Utmärkt för sina stora blommor och sitt
kraftiga växtsätt.

I följande färger:

- portion 10 öre, 1 gr. 36 öre,
10 gr. 3 kr.

203. hvit.
204. lysande rosenröd.

205. karminrosenröd.
206. karminröd.
207. mörk karmosinröd.
208. purpurkarmin.
209. högröd.
210. mörk blodröd (victoriaröd).
211. chamoisgul.
212. kanariegul.
213. ljusblå.
214. mörkblå.

Alla 12 sorterna 1 kr.

6 sorter 55 öre.

215. blandade färger, portion 7 öre,
1 gr. 25 öre, 10 gr. 2 kr.
kg. 160 kr.

**Storblommig Pyramid-Som-
mar-Löfkoja.**

Hålles af många för den bästa. Blom-
mar länge med stora fyllda blommor.

I följande färger:

- portion 13 öre, 1 gr. 46 öre,
10 gr. kr. 3,80.

216. rent hvit.
217. hvit med svag rosa.
218. briljant rosenröd.
219. karminröd.
220. eldigt karmosinpurpur (Triumf-
Löfkoja).
221. mörk karmosinröd.
222. kanariegul med lackblad.
223. ljusblå.
224. mörkblå.
225. briljant lila.

Alla 10 sorterna 1 kr.

5 sorter 55 öre.

226. blandade färger, portion 9 öre,
1 gr. 35 öre, 10 gr. kr. 2,70.

**Storblommig Dvärg-
Pyramid-Sommar-Löfkoja.**

Lika utmärkt som förestående, men der-
till af ett tätare och lägre växtsätt samt
mycket dubbla blommor.

I följande färger:

- portion 17 öre, 1 gr. 60 öre,
10 gr. 5 kr.

227. snöhvīt (Snöflock).
228. briljant rosenröd.
229. chamoisgul.
230. ljusblå.
231. mörkblå.
232. mörk blodröd, (Dvärgdrottning).
Alla 6 sorterna 85 öre.
233. blandade färger, portion 14 öre,
1 gr. 50 öre, 10 gr. 4 kr.

**Storblommig Jätte-Träd-
Sommar-Löfkoja.**

Växten trädlik, blommorna stora, prakt-
fulla; i alla hänseenden utmärkt sort.

I följande färger:

- portion 16 öre, 1 gr. 58 öre,
10 gr. kr. 4,80.

234. hvit.
235. rosenröd.
236. karmosinröd.

237. kanariegul.
 238. ljusblå.
 239. mörkblå.
 Alla 6 sorterna 80 öre.
 240. blandade färger, portion 12 öre,
 1 gr. 45 öre, 10 gr. kr. 3,60.

Storblommig Jätte-Bomb-Sommar-Löfkoja.

Måhända den bästa för fritt land. Plantorna bilda vackra, höga pyramider med mycket stora och fylla blommor.

I följande färger:

- portion 12 öre, 1 gr. 45 öre,
 10 gr. kr. 3,80.
 241. hvit.
 242. rosenröd.
 243. lysande karmosinröd.
 244. kanariegul.
 245. ljusblå.
 246. mörkblå.
 Alla 6 sorterna 60 öre.
 247. blandade färger, portion 9 öre,
 1 gr. 32 öre, 10 gr. 2,80.

Remontant Sommar-Löfkoja.

Denna verkligen utmärkta sort uppnår 60 cms höjd, blommor, tidigt sådd, från juni oafbrutet tills frost inträffar. Blommorna mycket stora, väl fylla. Af stort värde för grupper och till buketter.

I följande färger:

- portion 11 öre, 1 gr. 40 öre,
 10 gr. kr. 3,20.
 248. snöhvít.
 249. briljant rosenröd.
 250. mörk karminröd.
 251. mörk blodröd.
 252. chamois.
 253. briljant lilá.
 254. mörkblå.
 Alla 7 sorterna 60 öre.
 255. blandade färger, portion 9 öre,
 1 gr. 32 öre, 10 gr. kr. 2,60.

Excelsior

Remontant Sommar-Löfkoja.

Ur det vackra bladverket reser sig en enda med stora, väl fylla blmr rikt besatt, omkr. 70 cm. hög, kraftig blomstängel från juni till sent på hösten.
 256. snöhvít..... portion 16 öre,
 1 gr. 56 öre, 10 gr. kr. 4,70.

Tidigt blommande Höst-Löfkoja.

Om fröet utsås samtidigt med sommarlöfkøjans, och öfrigt behandlas på samma sätt, så blommor denna sort i augusti, lagom tidigt för att ersätta de då vanligtvis vissnade sommarlöfkøjorna.

I följande färger:

- portion 24 öre, 1 gr. 80 öre,
 10 gr. kr. 6,80.
 257. hvit.
 258. rosenröd.
 259. karminröd.
 260. ljusblå.
 261. mörkblå.
 Alla 5 sorterna kr. 1,05.

262. blandade färger, portion 20 öre,
 1 gr. 72 öre, 10 gr. 6 kr.

Skotsk Höst-Löfkoja.

Lågväxt sort med mycket vackra blommor, något senare än förestående. Lämplig att inplantera för öfvervintring.

263. blandade färger, port. 28 öre,
 1 gr. 1 kr., 10 gr. kr. 8,50.

Storblommig Kejsar-Höst-Löfkoja.

Denna förträffliga sort blommor i augusti och september. Kunna inplanteras i krukor, öfvervintras frostfritt och luftigt, då de på våren blomstra rikt.

I följande färger:

- portion 27 öre, 1 gr. 96 öre,
 10 gr. 8 kr.
 264. rent hvit.
 265. rosenröd.
 266. eldröd med lackblad.
 267. mörk blodröd.
 268. svafvelgul med lackblad.
 269. mörkblå.
 Alla 6 sorterna kr. 1,35.

270. blandade färger, portion 20 öre,
 1 gr. 70 öre, 10 gr. 6 kr.

Nizza (Victoria) Vinter-Löfkoja.

En ovanligt rik och tidigt blommande medelhög sort, af stort värde som bukettblomma om vintern.

271. snöhvít..... portion 14 öre,
 1 gr. 50 öre, 10 gr. 4 kr.
 272. kanariegul, portion 20 öre,
 1 gr. 70 öre, 10 gr. 6 kr.

Vinter-Löfkoja.

Blommor under vintern och våren med väl fylla blommor.

I följande färger:

- portion 14 öre, 1 gr. 50 öre,
 10 gr. 4 kr.
 273. hvit.
 274. briljant rosenröd.
 275. karminröd.
 276. blodröd.
 277. mörkblå.
 Alla 5 sorterna 55 öre.

278. blandade färger, portion 10 öre,
 1 gr. 40 öre, 10 gr. 3 kr.

279. Ruhm von Elberfeld, rent hvit, utmärkt, portion 27 öre,
 1 gr. 1 kr. 10 gr. 8 kr.
 280. Kaiserin Elisabeth, se nyheter, port. 40 öre, 1 gr. kr. 1,50.

Cocardeau- eller Stång-Vinter-Löfkoja.

Trädartad med yfviga kronor och stora vackra blomklasar.

281. blandade vackra färger, portion 17 öre, 1 gr. 60 öre,
 10 gr. 5 kr.

Dvärg Vinter-Löfkoja.

Låg, kraftig växt med stora klasar af väl fylla blommor.

282. blandade vackra färger, portion 17 öre, 1 gr. 60 öre,
 10 gr. 5 kr.

Om urvalet oinskränkt anförtros åt oss, lemnas:

- 50 sorter Löfkoja kr. 5.—
 25 vackra sorter » 2,75.

Gyllenlack eller Lackviol, *Cheiranthus Cheiri.*

Fröet utsås i kall drifbänk, (ej djupt) och plantorna utsätts sedan i djupt arbetad, kraftig jord på 30 à 45 cms afstånd ifrån hvarandra. Mot hösten inslås de starkaste plantorna i krukor i god drifbänksjord, blandad med hornspån. Öfvervintras som vinterlöfkoja.

Dubbel Stång-Gyllenlack.

I följande färger:

- portion 10 öre, 1 gr. 36 öre,
 10 gr. 3 kr.
 283. kanariegul.
 284. mörkbrun.
 285. blåviolett.
 286. blandade färger.

Dubbel Busk-Gyllenlack.

I följande färger:

- portion 11 öre, 1 gr. 40 öre,
 10 gr. kr. 3,20.
 287. kanariegul.
 288. mörkbrun.
 289. blandade färger.

Dubbel Dvärg-Busk-Gyllenlack.

I följande färger:

- portion 16 öre, 1 gr. 60 öre,
 10 gr. 5 kr.
 290. kanariegul.
 291. brun, mycket dubbel.
 292. bronsfärgad.
 293. blåviolett.
 294. blandade färger.
 9 sorter Dubbel Gyllenlack 90 öre.

Enkel Gyllenlack.

I följande färger:

295. Aurora, lysande chamois, port. 5 öre, 10 gr. 30 öre.
 296. Harbinger, rödbrun, portion 5 öre, 10 gr. 15 öre.
 297. Dresdener, storblommig, svartbrun, utmärkt driftsort, port. 5 öre, 10 gr. 15 öre.
 298. Golden Tom Thumb, låg, guldgul, utmärkt, portion 5 öre, 10 gr. 40 öre.
 299. Tom Thumb, låg, svartbrun, utmärkt driftsort, portion 10 öre, 10 gr. 60 öre.
 300. Remontant, brun, tidigt sådd, blmr den redan samma sommar, port. 5 öre, 10 gr. 15 öre.
 Alla 6 sorterna 25 öre.
 301. blandade enkla sorter och färger, portion 5 öre, 10 gr. 25 öre.

Frö till ettåriga (annuella) Blomsterväxter.

Fröet till de med * betecknade sorterna bör utsås i krukor, drifbänk eller lådor. Då * står framför släktnamnet böra alla arterna så behandlas. Plantorna utsätts sedan i slutet af maj eller början af juni på fritt land. Alla de öfriga, obetecknade sorterna, sås på kalljord tidigast möjligt på de platser, der de framdeles skola blomma.

Pris pr portion, 10 gr.
kr. öre kr. öre

302. * **Abronia** umbellata grandiflora,
rosenröd med gult svalg — 5 — 20
Fin och välluktande; kan användas till amplar.
303. * **Acroclinium** roseum, rosenröd... — 5 — 8
kg. kr. 4,50
304. » roseum fl. albo, hvit, kg. kr. 4,50 — 5 — 8
305. » » fl. pl., rosenröd, dubbel — 5 — 10
306. » » fl. albo pl., hvit dubbel — 5 — 10
- Vackra och användbara evighetsblomster eller immorteller.
Fördra sol och varm, sandblandad jordmån.



Acroclinium roseum, dubbla.

307. **Adonis** aestivalis, gossen i det gröna,
tidig, kg. 2 kr. — 5 — 5
308. » autumnalis kg. 2 kr. — 5 — 5
Vackert, fint löfverk och nätta, röda blmr. Användbara till rabatter och infattningar.
309. * **Ageratum** imperiale dwarf blue — 5 — 20
310. » Little Dorrit, låg, ljusblå — 6 — 25
311. » Princess Victoria Louise, se nyheter — 15 — —
312. » mexicanum, blå — 5 — 10
Fördra kraftig jord och mycket sol. Lika användbara till grupper och infattningar som till odling i kruka. Blomma då äfven en stor del af vintern. Vackra i buketter.
313. **Agrostemma** coeli rosa, himmels-
ros kg. 3 kr. — 5 — 6
314. » coeli rosa nana fimbriata, fransad — 5 — 10
Små, nätta växter med vackra, ljusröda blommor.
315. * **Alonsoa** grandiflora — 5 — 10
316. » hybrida magnifica — 6 — 30
Vackra, tacksamma med talrika skarlakarörda blommor.
317. **Alyssum** Benthami compactum, låg,
hvitblommig, utm. infattningsväxt — 5 — 20
Amarantus, se bladväxter.
318. * **Ammobium** alatum, kg. kr. 3,60 — 5 — 7
319. » alatum grandiflorum, storblmig — 5 — 8
Eterneller med hvita blmr, som användas till buketter o. s. v. Blmrna aftagas medan de äro halfutslagna.
320. * **Anagallis**, blandade färger — 5 — 40
Har talrika, vackra blmr, och passar äfven för rumsodling.
- Artemisia**, se bladväxter.
- * **Antirrhinum majus**, lejongap.
321. » majus album, hvit — 5 — 25
322. » » brillant, trefärgad — 5 — 25

Pris pr portion, 10 gr.
kr. öre kr. öre

- * **Antirrhinum majus**.
323. » majus Crescia, skarlakarörd — 5 — 25
324. » » firefly, röd med gult och hvitt — 5 — 25
325. » » Ghestia, mörk blodröd — 5 — 25
326. » » luteum, lysande gul — 5 — 25
327. » » nigrescens, mörk purpurröd — 5 — 25
328. » » roseum, rosenröd, utmärkt ... — 5 — 25
329. » » striatum, strimmig, skön — 5 — 25
- Alla 9 sorterna 35 öre.
330. » » blandade färger... kg. 10 kr. — 5 — 15
331. » » grandiflorum, storblmiga sorter,
blandade färger — 5 — 25
332. » » nanum album, låg, hvit — 5 — 25
333. » » » Crescia, mörk skarlakarörd — 5 — 25
334. » » » Delila, karmin med gult — 5 — 25
335. » » » firefly, röd med gult och
hvitt — 5 — 25
336. » » » Galathée, högröd med hvitt — 5 — 25
337. » » » kermesinum splendens, ly-
sande karmosinröd — 5 — 25
338. » » » luteum, ljusgul, utmärkt — 5 — 25
339. » » » Queen of the North, rent hvit — 5 — 30
Alla 8 sorterna 30 öre.
340. » » » blandade färger, låga sor-
ter kg. 10 kr. — 5 — 15
341. » » nanissimum, blandade dvärg-
formiga sorter — 5 — 30
- Kända, omtyckta gruppväxter.
342. * **Arctotis grandis**, se nyheter — 25 — —



Agrostemma coeli rosa.

343. * **Arnebia** cornuta — 20 — —
Omkr. 50 cm. hög, buskig växt med talrika, lysande gula,
mörkt brunfläckiga, prydliga blommor till långt in på hösten.
344. * **Asperula** azurea setosa, kg. 2 kr. — 5 — 5
Präktig, låg, länge och rikt blommande, välluktande grupp-
och infattningsväxt med blå blommor.

- Pris pr portion, 10 gr.
kr. öre kr. öre
345. **Bartonia aurea* — 5 — 8
Vacker, medelhög dekorationsväxt med guldgula, af 5
orangevärgade fläckar prydda blommor.
346. **Bidens atrosanguinea*, skära — 10 — 65
Ca 40 cm. hög rabattväxt med vackra, svartbröda blmr.
Utmärkt bukettblomma.



Arnebia cornuta.

347. **Brachycome iberidifolia*, blå ... — 6 — 50
Ca 40 cm. hög, till infattningar passande växt.
348. **Bryonopsis erythrocarpa*, sling-
gerväxt, skarlakanröda frukter — 5 — 20
349. **Cacalia sonchifolia*, högröd — 5 — 12
350. » *sonchifolia lutea*, orangevärgad... — 5 — 12
Medelhöga, till grupper och rabatter passande växter;
blmrna vackra i buketter.
351. *Calendula hybrida*, hvit, kg. kr. 3,60 — 5 — 7
352. » *officinalis meteor* kg. 4 kr. — 5 — 7
353. » » *grandiflora fl. pl.* kg. 4 kr. — 5 — 7
354. » » *le proust*, aprikosfärg, kg. 3 kr. — 5 — 6
355. » » *Prinz von Oranien*, kg. 3 kr. — 5 — 6
356. » » *ranunculoides fl. pl.*, kg. 3 kr. — 5 — 6
357. » » *superba fl. pl.*, vacker, kg. 3 kr. — 5 — 6
358. » *pluvialis, regnvisaren*, hvit — 5 — 6
kg. 3 kr.
359. » *Pongei fl. pl.*, hvit ... kg. 5 kr. — 5 — 8
360. » *sejula fl. pl.*, dubbel... kg. 4 kr. — 5 — 7
Alla 10 sorterna 35 öre.
361. » blandade sorter ... kg. kr. 3,25 — 5 — 6
Ringblomster. Formerna af *C. officinalis* hafva vacker
byggnad samt i gult och orange lifligt varierande blommor.
362. *Calliethra platyglossa* — 5 — 16
Omkr. 30 cm. hög, ljusgrön, mjukhårig växt med mörk-
gula blommor. Tycker om fria, öppna platser.
- Calliopsis: Coreopsis.**
363. » *bicolor (tinctoria)*... kg. kr. 3,60 — 5 — 8
364. » » *hybrida fl. pl.*, dubbel..... — 5 — 12
365. » » *nana*, låg, varierar — 5 — 8
366. » » » *marmorata*, strimmig — 5 — 8
367. » » » *purpurea*, purpurrod — 5 — 8
368. » » *nigra speciosa*, mörk — 5 — 8
369. » » *splendens*, lysande — 5 — 8
370. » *cardaminifolia nana compacta*
» *atrosanguinea*, låg, tätväxt, fin — 5 — 10

- Pris pr portion, 10 gr.
kr. öre kr. öre
- Calliopsis: Coreopsis.**
371. » *coronata*, vacker kg. 6 kr. — 5 — 9
372. » *Drummondii (basalis)*, präktig ... — 5 — 8
Alla 10 sorterna 40 öre.
373. » blandade sorter kg. kr. 4,20 — 5 — 8
Praktblommor för grupper, rabatter och krukor. De tal-
rika lysande blmrna variera i gult och brunt. De låga
sorterna blifva 30 å 50, de högväxta 90 å 120 cm. höga.
374. **Campanula Speculum, venusspe-**
gel, blå — 5 — 8
375. » *Speculum fl. pl.*, dubbel blå — 6 — 60
376. » » *grandiflora, blå* — 5 — 9
377. » » *alba, hvit* — 5 — 9
Klockblomstren äro vackra kantblommor.
378. * **Capsicum annuum, spansk pep-**
par — 5 — 8
379. **Carthamus tinctorius**, kg. kr. 1,50 — 5 — 5
Grupp- och rabattväxt med mörkgula, klotformiga blmr.
***Celosia cristata, tuppkam.**
380. » *cristata nana atropurpurea*, mörk
purpurrod, ... 1 gr. 25 öre — 10 2 —
381. » » *nana coccinea, eldröd*, 1 gr. 25 öre — 10 2 —
382. » » » *Empress*, stor purpurrod
kam, mörka blad, 1 gr. 40 öre — 15 3 —
383. » » » *Glasgow Prize*, stor högröd
kam 1 gr. 60 öre — 25 4,80
384. » » » *rosea*, rosenrod, 1 gr. 25 öre — 10 2 —
385. » » » *Vesuv*, eldigt skarlakanrod — 15 3 —
1 gr. 40 öre
Alla 6 sorterna 65 öre.
386. » » » blandade, låga sorter — 10 1,40
387. » » » höga sorter blandade — 5 — 50
388. » *pyramidalis plumosa aurea*, guldgul — 5 — 15
389. » » *plumosa kermesina*, karmosinrod — 5 — 15
390. » » » *Thompsoni*, lysande rod, ... — 8 — 30
391. » » » blandade färger — 5 — 12
Utmärkta såväl i grupper som krukor.



Celosia cristata.

Celosia pyram. plumosa.

392. **Centaurea* americana**, ljus lila ... — 8 — 40
393. » *Cyanus alba pura*, rent hvit — 5 — 10
394. » » *fl. pl.*, dubbla sorter — 5 — 12
395. » » *Kaiser Wilhelm, blåklint* ... — 5 — 8
kg. kr. 3,60
396. » » blandade färger, kg. kr. 3,20 — 5 — 8
397. » » *nana compacta Victoria*, rent
blå, låg, tätväxt — 8 — 30
398. » » *nana compacta*, blandade färger — 8 — 25
399. » *imperialis*, blandade färger — 8 — 80
400. » *Margaritae*, praktfull, rent hvita,
välluktande blmr — 8 — 75
401. » *moschata coerulea*, blå, vällukt. — 5 — 12
402. » *alba, hvit* — 5 — 12
403. » *odorata*, välluktande, blandad ... — 12 1,20

Pris pr portion, 10 gr.
kr. öre kr. öre

404. *Centaurea suaveolens*, gul, doftande — 5 — 15
» andra sorter, se bladväxter.
Alla 13 sorterna 70 öre.
Prydliga för rabatter; utmärkta bukettblommor.
405. **Centranthus macrosiphon*, röd... — 5 — 8
kg. 4 kr.
406. » *macros.* fl. albo, hvit, kg. 5 kr. — 5 — 9
407. » » *nanus*, röd, till infattningar... — 5 — 9
De båda förstn. äro omkring 40 cm. höga prydnadsväxter.
Den sistnämnde är lägre. Vackra bukettblommor.
408. *Cerintho aspera*, *vaxblomster* — 5 — 9
Medelhög passande till rabatter. Omtyckt af bien.



Centaurea Cyanus nana compacta Victoria.

409. *Cheiranthus maritimus*, kg. 3 kr. — 5 — 6
410. » *maritimus crimson king*, kg. 4 kr. — 5 — 8
411. » » *fairy queen* kg. 4 kr. — 5 — 8
412. » » fl. albo, hvit kg. 3 kr. — 5 — 6
413. » » fl. luteo, gul kg. 3 kr. — 5 — 6
» öfriga sorter, se Löfkojor.

Strandlöfkojor. Omkring 30 cm. höga, greniga växter;
trifvas i mager sandblandad jord. Omtyckta kantblommor.

414. *Chrysanthemum carinatum* al-
bum, hvit, vacker, kg. 6 kr. — 5 — 9
415. » *carinatum annulatum*, kg. 12 kr. — 5 — 15
416. » » *atrococcineum*, mörkröd — 5 — 9
417. » » *Burridgeanum*, hvit med rosa — 5 — 9
418. » » *Chameleon*, brun med gult — 5 — 20
419. » » *Dummetti album* fl. pl., hvit... — 5 — 30
420. » » *golden feather*, gulbladig, låg... — 5 — 10
421. » » *hybridum* fl. pl., lysande färger — 5 — 30
422. » » *luteum*, gul kg. kr. 4,20 — 5 — 8
423. » » *nanum coccineum*, låg, röd — 5 — 15
424. » » » *coccineum* fl. pl., dubbel, röd — 8 — 45
425. » » » *hybridum*, låga hybrider ... — 5 — 15
426. » » *purpureum*, purpurröd, kg. 5 kr. — 5 — 8
427. » » *venustum*, rosenröd — 5 — 8
428. » *coronarium album* fl. pl., hvit,
dubbel kg. kr. 3,50 — 5 — 7
429. » » *luteum* fl. pl., gul, kg. kr. 3,50 — 5 — 7
430. » » *pomponicum album* fl. pl., hvit — 5 — 10
431. » *inodorum* fl. pl., hvit, dubbel — 8 — 40
432. » *segetum grandiflorum*, lysande gul — 5 — 6

Alla 19 sorterna 75 öre.

8 vackra sorter 35 öre.

433. » blandade sorter kg. 6 kr. — 5 — 9

Pris pr portion, 10 gr.
kr. öre kr. öre

- Alla s. k. prestkragar, moderna grupp- och rabattväxter.
Carinatum blifva omkring 45 cm. höga med blommor i
lysande färger. *Coronarium* blifva 1 meter höga, men *pom-
ponicum* betydligt lägre. *Inodorum* är en för buketter
värderik sort med talrika, stora, snöhvita, väl fyllda blmr.
434. *Clarkia elegans* fl. pl., violett..... — 5 — 8
kg. kr. 4,60
435. » *elegans alba* fl. pl., hvit, dubbel — 5 — 8
436. » » *purple king*, röd, dubbel — 5 — 8
437. » » *rosea* fl. pl., röd, dubbel — 5 — 8
438. » *pulchella*, röd kg. 4 kr. — 5 — 7
439. » » fl. albo, hvit kg. 4 kr. — 5 — 7
440. » » fl. pl., dubbel, röd — 5 — 8
441. » » *integripetala Mrs Langtry*, hvit
med lysande röd midt ... — 5 — 8
442. » » » *nana* fl. pl. låg, röd — 5 — 8
443. » » » *nana* fl. albo pl., låg, hvit — 5 — 8
444. » » *marginata Morning Glory*, vacker — 5 — 20
445. » » *Tom Thumb*, låg, röd, utm.... — 5 — 8
Alla 12 sorterna 45 öre.
446. » » blandade sorter, kg. kr. 3,50 — 5 — 7
Alla *Clarkia* och isynnerhet varieteterna af *pulchella* äro
verkliga prydnadsväxter; förtjenta att allmänt omhuldas.
De flesta blifva 50 å 60 cm. höga, mycket rikblommiga och
förträffliga till grupper.
447. **Clianthus Dampieri*, 1 gr. 40 öre — 20 — —
Egentligen flerårig, men blommor lättast och rikast om
den behandlas sasom ettårig. De i rika klasar hängande
blommorna äro stora skarlakansröda, egendomliga och
utomordentligt vackra.
448. **Coccinia indica*, slingerväxt med
hvita blommor — 8 — 50



Chrysanthemum carinatum.

449. *Collinsia bartiaefolia*, rosenröd ... — 5 — 8
450. » *bicolor alba*, hvit kg. 3 kr. — 5 — 6
451. » » *candidissima*, hvit... kg. 3 kr. — 5 — 6
452. » » *carnea*, ljusröd kg. 3 kr. — 5 — 6
453. » » *major*, blå..... kg. kr. 2,20 — 5 — 5
454. » » *grandiflora*, blå kg. kr. 4,50 — 5 — 8
455. » » *carminea*, karminröd, vacker... — 5 — 15
456. » *multicolor*, mångfärgad, kg. 3 kr. — 5 — 6
457. » *verna*, utmärkt vacker, blå..... — 10 — —

Alla 9 sorterna 35 öre.

458. » blandade sorter kg. 2 kr. — 5 — 5
Dessa prydliga blmr kunna alla användas till infattningar.

		Pris pr portion, 10 gr.	
		kr. öre	kr. öre
459.	Collomia coccinea, 25 cm., röd ...	— 5	— 5
	Af god effekt om den odlas i mängd. Blmr i juli—augusti.		
460.	Convolvulus tricolor, trefärgad ...	— 5	— 5
	kg. kr. 1,20		
461.	» tricolor albus, hvit, kg. kr. 1,50	— 5	— 5
462.	» azureus, ljusblå, kg. kr. 1,30	— 5	— 5
463.	» kermesinus violaceus, lysande rödviolett ... kg. kr. 1,30	— 5	— 5
464.	» monstrosus, mörk, kg. kr. 1,30	— 5	— 5
465.	» roseus, rosemörk, kg. kr. 1,30	— 5	— 5
466.	» splendens, mörk, kg. kr. 1,20	— 5	— 5
467.	» subcaeruleus, ljus, kg. kr. 1,30	— 5	— 5
468.	» unicaulis, purpurblå, kg. 2-kr.	— 5	— 5
469.	» variegatus, fin ... kg. kr. 1,50	— 5	— 5
	Alla 10 sorterna 30 öre.		
470.	» blandade sorter ... kg. 1 kr.	— 5	— 5
471.	» compactus, blandade färger ...	— 5	— 20
	Allmänt omtyckta prydnadsblm till bredare infattningar.		
472.	* Cosmidium Engelmanni ...	— 5	— 20
	Vacker äfven till grupper. Blmarna i brunt och gult.		
473.	Crepis alba, fälla, hvit ...	— 5	— 8
474.	» barbata, gul ...	— 5	— 8
475.	» rubra, röd ...	— 5	— 8
	Användas på rabatter; ganska vackra.		
476.	* Cucumis Anguria, slingerväxt ...	— 5	— 20
	Behandlas och användes som prydnadspumpor.		



Convolvulus tricolor compactus.

477.	* Cucurbita anguriepumpa (melanosperma) ...	kg. 9 kr.	— 5	— 12
478.	» apelsinpumpa ...		— 5	— 20
479.	» bisköpsmössa, flera sorter ...		— 5	— 20
480.	» centnerpumpa, flera sorter ...		— 10	— 30
481.	» Cource gaufree ...		— 6	— 15
482.	» flaskpumpa ...		— 5	— 12
483.	» herkulesklubba ...		— 5	— 12
484.	» jättemelonpumpa ...		— 10	— 30
485.	» kruthornpumpa ...		— 5	— 12
486.	» pomeranspumpa ...		— 6	— 20
487.	» päronpumpa, flera sorter ...		— 6	— 20
488.	» turbanpumpa, röd ...		— 6	— 20
489.	» valparaisopumpa, flera sorter ...		— 10	— 25

		Pris pr portion, 10 gr.	
		kr. öre	kr. öre
490.	* Cucurbita äpplepumpa, flera sorter ...	— 6	— 20
	Alla 14 sorterna ...	70 öre.	
	6 olika sorter ...	35 öre.	
491.	» blandade sorter ...	kg. 7 kr.	— 5 — 10
	Pumporna äro lämpliga slingerväxter att bekläda större föremål och göra genom de vackra märkvärdiga frukterna god effekt. Fordra fet jord och varma platser.		
492.	* Cyclanthera explodens ...	— 8	— 35
493.	» pedata ...	— 5	— 12
	Snabbväxande slingerväxter med vackert löfverk och intressanta frukter.		
494.	Cynoglossum caelestinum, ljusblå, vacker ...	kg. kr. 2,60	— 5 — 6
495.	» linifolium, <i>hoit förgätmigej</i> ...	— 5	— 5
	kg. kr. 1,60		
	Kända, omtyckta, ca 40 cm. höga kantblm.		
496.	* Datura Metel, hvit ...	— 5	— 8
497.	» meteloides, hvit med lila ...	— 5	— 10
	Dessa vackra prydnadsblm kunna lika fördelaktigt användas på rabatter som i blomster- och bladgrupper.		



Delphinium Consolida candelabrum fl. pl.

498.	Delphinium Ajacis hyacinthiflorum fl. pl., riddarsporre, blandade vackra färger ...	kg. 5 kr.	— 5	— 8
499.	» Ajacis ranunculiflorum fl. pl., blandade färger ...	kg. 8 kr.	— 5	— 11
500.	» cardiopetalum, låg, blå, kg. kr. 4,50	— 5	— 8	
501.	» Consolida fl. pl., löfkojlik riddarsporre, blandade färger ...	kg. 5 kr.	— 5	— 8
502.	» candelabrum fl. pl., blandade färger ...	— 10	— 50	
503.	» imperiale fl. pl., blandade färger ...	— 5	— 8	
	kg. 5 kr.			
	Alla 6 sorterna 25 öre.			
	Höra till våra vackraste sommarblommor. Fröet kan med fördel äfven utsås på hösten.			
	* Dianthus chinensis , kinesisk nejlika.			
504.	» chinensis fl. pl., dubbla praktsorter ...	kg. 15 kr.	— 5	— 20
505.	» Heddewigi, enkel, sköna färger ...	kg. 30 kr.	— 5	— 40
506.	» » » Bruden, hvit med rödt, fin ...	— 5	— 40	
507.	» » » albus grandiflorus fl. pl., hvit dubbel ...	— 5	— 40	
508.	» » » Königin von Holland, enkel, rent hvit, storbl ...	— 10	1 —	
509.	» » » atropurpureus fl. pl., mörk purpur, dubbel ...	— 5	— 40	

Pris pr portion, 10 gr.
kr. öre kr. öre

510. **Dianthus chinensis* Heddeewigi atropurpureus albus marginatus fl. pl., mörkröd, hvitkantad — 5 — 40
511. » » *chinensis* Heddeewigi *Crimson Belle* mörkröd, vacker — 5 — 40
512. » » Heddeewigi *diadematus* fl. pl., vackra dubbla sorter — 5 — 50
513. » » » *diadematus* albus fl. pl., hvit med röda teckningar — 20 — 2 —
514. » » » » *nanus* fl. pl., låga dubbla sorter — 8 — 75
515. » » » *Eastern Queen*, rosenröd — 6 — 55
516. » » » *hybridus* fl. pl., storblmig — 5 — 40
517. » » » » *nanus* fl. pl., låg — 6 — 60
518. » » » *nobilis*, se nyheter — 20 — 2 —
519. » » *imperialis* fl. pl., kejsarnejlika, i flera färger, kg. 16 kr. — 5 — 20
520. » » » *atrosanguineus* fl. pl., mörk blodröd, dubbel — 5 — 20
521. » » » *plenissimus pictus*, dubbel, fint tecknad — 5 — 20
522. » » *laciniatus*, fransade, enkla blommor kg. 20 kr. — 5 — 25
523. » » » *Feenkönigin*, se nyheter — 25 — —
524. » » » *salmoneus* (Laxdrottningen) enkel, laxröd — 6 — 60
525. » » » » fl. pl., dubbel, laxröd se nyheter — 20 — 2 —
526. » » » fl. pl., dubbla, fina sorter — 5 — 40
- 12 vackra sorter 50 öre.
527. » » blandade sorter och färger ... — 5 — 30
- kg. 25 kr.

Utmärkta till grupper, rabatter och infattningar



Dianthus chinensis Heddeewigi *diadematus* albus fl. pl.

528. *Dracocephalum moldavicum* album, *drachufud*, hvit, kg. 2 kr. — 5 — 5
529. » *moldav. coeruleum*, blå, kg. 2 kr. — 5 — 5
- Smånätta, hvita eller blå blmr. Förträffligt foder till bien.
530. **Echinocystis lobata* — 10 — 40
- Hög, snabbväxande slingerväxt, med hvita välluktande blommor och taggiga frukter.
531. *Echium creticum* — 5 — 15
- Omkring 50 cm. hög växt med talrika, högröda blomax. Trifves på mycket dålig jordmån.

Pris pr portion, 10 gr.
kr. öre kr. öre

532. *Erodium gruinum*, *kannöfva* ... — 5 — 8
- Fröet användes till hygrometrar.
533. *Erysimum arkansanum*, ljusgul ... — 5 — 7
534. » *Perowskianum*, mörkgul — 5 — 6
- Omkring 30 cm. höga, till kantblmor på grupper väl passande växter; blomma till långt in på hösten.
535. *Eschscholtzia aurantiaca*, gul .. — 5 — 9
- kg. 6 kr.
536. » *californica*, gul kg. 5,50 — 5 — 9
537. » » *alba*, hvit kg. 6 kr. — 5 — 9
538. » » *Carminea* (*grandiflora rosea*) — 6 — 25
539. » » *rosea*, rödaktig ... kg. 6 kr. — 5 — 9
540. » *crocea*, mörkgul kg. 6 kr. — 5 — 9
541. » » fl. pl., dubbel, vacker — 5 — 15
542. » *mandarin*, lysande orangeröd ... — 5 — 16
543. » *maritima*, ljusgul, mörkfläckig ... — 5 — 20
544. » *tenuifolia*, rikt blommande — 5 — 10
- Alla 10 sorterna 40 öre.
545. » blandade sorter kg. 5 kr. — 5 — 8
- Vackra till grupper, rabatter och infattningar.



Eschscholtzia.



Gaillardia Lorenziana.

546. *Eucharidium grandiflorum*, röd — 5 — 15
- Vacker, 40 cm. hög gruppväxt, behandlas som *Clarkia*.
547. *Eutocia viscida*, blå kg. 7 kr. — 5 — 10
548. » *Wrangeliana*, ljusviolett — 5 — 8
- Låga, till infattningar tjenliga, mycket vackra.
549. **Gaillardia picta*, blandade färger — 5 — 9
550. » *picta Lorenziana*, blandade färger — 5 — 15
551. » » *Lorenziana brun m. gult* — 5 — 20
- Praktfulla, till grupper särdeles passande växter med sköna i gult, rött och hvitt varierande blommor.
552. **Gamolepis Tagetes* (*annua*) — 5 — 20
- Låg, vacker infattnings- eller rabattväxt med talrika, lysande gula blommor.
553. *Gilia achilleifolia*, blå ... kg. 2 kr. — 5 — 5
554. » *capitata*, blå kg. 2,20 — 5 — 5
555. » *tricolor*, trefärgad, kg. 1,85 — 5 — 5
556. » » *alba*, hvit kg. 2 kr. — 5 — 5
557. » » *nana compacta*, lägst — 5 — 6
558. » » *rubro-violacea*, violetteröd, skön — 5 — 5
- Alla 6 sorterna 20 öre.
559. » blandade färger ... kg. 1,75 — 5 — 5
- Till garneringar och infattningar vackra växter med talrika, små, fina blommor.
560. *Glaucium tricolor*, *strandvallmo* — 5 — 15
- Rikt blmande, särdeles vacker gruppväxt med skarlakansröda, nedtill svartfläckiga, stora, ganska vackra blmr.
561. *Godetia amoena* fl. albo, hvit — 5 — 8
562. » *Bijou*, låg, mycket vacker — 5 — 15
563. » *carminea aurea*, karminrosenröda blmr med gul rand — 5 — 15
564. » *Duchess of Albany* nana, hvit... — 5 — 20
565. » *grandiflora maculata*, skön — 5 — 15
566. » » *rosea* fl. pl., rosenröd, dubbel + — 5 — 25
567. *Lindleyana*, hvit & röd, kg. 4 kr. — 5 — 7
568. » » fl. pl., dubbel kg. 6 kr. — 5 — 10
569. » *Perl*, rent hvit, vacker — 5 — 10

	Pris pr portion, 10 gr.		
	kr.	öre	kr. öre
1570. <i>Godetia pumila hybrida</i> , dvärgvarietet i många vackra färger	—	5	— 25
1571. » <i>rosea alba Tom Thumb</i> , låg ...	—	5	— 8
1572. » <i>rubicunda splendens</i> .. kg. 5 kr.	—	5	— 8
1573. » <i>the bride</i> , hvit, skön, kg. 6 kr.	—	5	— 9
1574. » » » <i>maculata</i> , rödfleckig vacker kg. 5 kr.	—	5	— 8
1575. » <i>Whitneyi</i> , storblommig, skön ...	—	5	— 8
1576. » » <i>Duke of York</i> , karminskarlakanröd	—	5	— 15
1577. » » <i>flammea</i> , flammig, kg. 6 kr.	—	5	— 9
1578. » » <i>gloriosa</i> , låg, lysande blodröda blommor	—	5	— 20
1579. » » <i>Lady Albemarle</i> , karmosin ...	—	5	— 10
1580. » » » <i>Albemarle compacta</i> , låg ...	—	5	— 12
1581. » » » <i>Satin Rose</i> , lysande karmin med ljusa spetsar	—	5	— 20
1582. » » <i>Mandarin</i> , gula blommor	—	5	— 15

Alla 22 sorterna 85 öre.

10 vackraste sorter 40 öre.

3583. blandade sorter..... kg. 6 kr. — 5 — 9
 Praktfulla gruppväxter, förtjena blomsterälskares synnerliga uppmärksamhet. De stora blommorna variera i rosenröd och hvitt med mörkare fläckar. De nyare arterna äro mycket storblommiga och briljanta.



Godetia Whitneyi Lady Satin Rose.

584. **Gomphrena globosa*, *klotamarant*, purpurröd
 — | 5 | — 9 |
2585. » *globosa*, blandad ... kg. kr. 4,20
 — | 5 | — 8 |
- Omtyckta evighetsblomster, som passa till vinterbuketter o. s. v. Som gruppväxter äro de äfven vackra, men böra ej utplanteras förr än de blomma.
3586. *Gypsophila elegans*, kg. kr. 1,30
 — | 5 | — 5 |
3587. » *eleg. rosea*, rosenröd, kg. kr. 1,50
 — | 5 | — 5 |
1588. » *muralis*, nätt
 — | 5 | — 12 |
1589. » *Saxifraga* (*Tunica Saxifraga*) fin Små, men mycket prydliga växter; lämpliga till kantblommor och särdeles vackra i buketter.
- 3590 *Helianthus annuus* fl. pl., dubbel *solvändare* ... kg. kr. 2,50
 — | 5 | — 6 |
1591. » *argyrophyllus*, silfverhvita blad ...
 — | 5 | — 6 |
1592. » *californicus* fl. pl..... kg. 3 kr.
 — | 5 | — 6 |
1593. » *cucumerifolius*, 1 m. hög, kg. 6 kr.
 — | 5 | — 9 |
1594. » » *Diadem*, se nyheter
 — | 18 | 1,80 |
1595. » » *nanus compactus*, (Perkeo) se nyheter
 — | 25 | 2,80 |
1596. » » *Stella*, nyhet, rikblommig.....
 — | 5 | — 20 |
1597. » *globosus fistulosus*, kg. kr. 4,20
 — | 5 | — 8 |

	Pris pr portion, 10 gr.		
	kr.	öre	kr. öre
598. <i>Helianthus globosus multiflorus</i> fl. pl., dubbel, rikblommig ...	—	6	— 25
599. » <i>lenticularis</i> , hög, enkel	—	5	— 10
600. » <i>macrophyllus giganteus</i> , 3 m. hög.	—	5	— 5
601. » <i>nanus</i> fol. var., brokiga blad, låg	—	5	— 12

Alla 12 sorterna 75 öre.

6 vackra sorter 40 öre.

Moderna växter med stora blmr. Cucumerifolius har mindre men talrika, enkla blmr och passar bl. a. till infattning af de andra, som bildat vackra grupper. Fordra mycket fet jord.

**Helichrysum angustifolium*, se bladväxter.

602. » <i>bracteatum album</i> , hvit	—	5	— 12
603. » » <i>aureum</i> , gul	—	5	— 12
604. » » <i>natum atosanguineum</i> , röd	—	5	— 12
605. » <i>compositum album</i> , hvit	—	5	— 40
606. » » <i>Borussorum Rex</i> , hvit	—	5	— 40
607. » » <i>brunum</i> , brunröd	—	5	— 40
608. » » <i>coccineum</i> , skarlakarbröd	—	5	— 50
609. » » <i>luteum</i> , gul	—	5	— 40
610. » » <i>purpureum</i> , purpurröd	—	5	— 40
611. » » <i>roseum</i> , rosenröd	—	5	— 40
612. » » <i>natum atosanguineum</i> , röd	—	5	— 50

Alla 11 sorterna 40 öre.

3613. » » blandade sorter, kg. 17 kr. — 5 — 22
 Strål- eller evighetsblomster. Fordra soliga platser och sandig, lucker jord. Varieteterna af *H. compositum* med dubbla blmor äro utmärkt vackra och användbara.

614. *Hibiscus calisurus*, *ibisblomster* — 5 — 6
 Tacksamt blommande, 45 cm. hög rabattväxt med sköna blmr i gult på svart.

615. *Humulus japonicus*, jap. *humle* — 5 — 20

616. » *japonicus* fol. var., hvitbrokig ... — 6 — 25
 Dekorativa slingerväxter. Säs i maj direkt på kalljord och uppnå hastigt jättelika dimensioner. För tidigare utveckling sä de i krukor, blott en planta i hvarje, och utplanteras sedan.



Humulus japonicus fol. var.

3617. *Iberis amara*, hvit, ... kg. kr. 1,80
 — | 5 | — 5 |
3618. » *coronaria*, hvit, storblmig, kg. 3 kr.
 — | 5 | — 6 |
619. » » *Empress*, hvit, storblmig
 — | 6 | — 25 |
620. » » *princeps*, hvita blmr i stora klasar, utm.
 — | 15 | — 70 |
621. » *hybrida nana*, i flera färger
 — | 8 | — 35 |
622. » *odorata*, hvit, doftande, kg. 2 kr.
 — | 5 | — 5 |
623. » *umbellata*, violett
 — | 5 | — 9 |
624. » » *carminea*, lysande karminröd
 — | 7 | — 30 |
625. » » *Königin von Italien*, ny, lågväxt med rikt flor af rosafärg. blmr
 — | 10 | — 40 |

Pris pr portion, 10 gr.
kr. öre kr. öre

626. *Iberis umbellata nana alba*, låg, hvit — 5 — 10
627. » *umbellata purpurea*, purpurröd — 5 — 9
kg. 6 kr.
628. » » *purpurea Dunnetti*, mörk — 5 — 9
kg. 6 kr.
629. » » *Rose Cardinal*, lysande mörk
rosa, praktfull — 15 — 80
Alla 13 sorterna 75 öre.
6 vackra sorter 40 öre.
630. » blandade sorter kg. kr. 4,50 — 5 — 8
Vackra och tacksamma grupp- & infattningsblmor.



Iberis coronaria princeps.

**Impatiens Balsamina*, se krukväxter.

631. **Ipomea bona nox*, storblommig,
vacker, blmr om natten ... — 5 — 8
632. » *coccinea*, skarlakanröd — 5 — 8
633. » *imperialis*, brokiga örtblad o. fran-
sade blommor i lysande färger — 6 — 20
634. » *mexicana*, storblommig — 15 — 40
» *purpurea, blomman för dagen*
635. » » hvit — 5 — 6
636. » » hvit, blåpunkterad, dubbel — 8 — 20
637. » » rosenröd — 5 — 6
638. » » karmindröd — 5 — 6
639. » » mörkröd — 5 — 6
640. » » mörkblå — 5 — 6

Alla 6 sorterna 20 öre.

641. » » blandade färger, kg. kr. 1,50 — 5 — 5
Slingväxter, användbara vid beklädnad af spaljer, väggar
och dylikt.
642. **Ipomopsis elegans*, blandade — 5 — 20
Mycket prydlig. Lyckas bäst om den behandlas som två-
årig. Plantorna sättas i så fall i kruka och öfvervintnas i
växthus helt nära glaset.
643. **Jonopsidium acaule*, prydlig ... — 15 1,50
10 cm. hög, till infattningar af mindre grupper, till sten-
partier o. d. mycket fördelaktig växt med talrika, små
porlinshvita blommor, som utvecklas redan omkring 14
dagar efter sädnen.
644. **Kaulfussia amelloides*, blandad... — 5 — 25
Omkr. 20 cm. hög. särdeles nätt växt med vackra blmr
i flera färger, användbara i buketter. På kalljord säs fröet
i början af maj.

Pris pr portion, 10 gr.
kr. öre kr. öre



Ipomea.

Lathyrus odoratus, luktärt

2645. » *odoratus*, hvit kg. 2 kr. — 5 — 5
2646. » » *Adonis*, hvitstrimmig — 5 — 5
2647. » » *Aurora*, hvit med rosenrött ... — 5 — 6
2648. » » *Bronsekönig*, kopparrosa med
hvitt kg. kr. 2,50 — 5 — 6
2649. » » *Cardinal*, lysande röd — 5 — 6
kg. kr. 2,50
2650. » » *Crown Jewel*, cremfärgad m. rosa — 5 — 6
2651. » » *Emely Henderson*, hvit, storbl. — 5 — 7
2652. » » *Gorgeous*, eldigt laxröd, praktfull — 5 — 10
2653. » » *Indigo King*, mörkt blåröd ... — 5 — 6
2654. » » *invincible scarlet*, röd — 5 — 5
kg. kr. 2,25
2655. » » *Lady Beaconsfield*, laxrosam, gult — 5 — 6
2656. » » *Lady Grisel Hamilton*, ljst la-
vendelblå — 8 — 15
2657. » » *Mars*, eldig karmosin — 5 — 10
2658. » » *Miss Ferry*, röd med hvitt — 5 — 6
2659. » » mörkröd kg. kr. 2,20 — 5 — 5
2660. » » *Navy blue*, ultramarinblå — 8 — 15
2661. » » *Orange Prince*, rosa m. rödt — 5 — 6
2662. » » *Prima Donna*, fint rosenröd ... — 6 — 12
2663. » » *Primrose*, gulaktig, kg. kr. 2,50 — 5 — 6
2664. » » *Prince of Wales*, lysande rosa — 5 — 10
2665. » » *Princesse May*, blå, storblmig — 5 — 8
2666. » » *Queen of the Isles*, skarlakan-
röd, hvit och mörkstrimmig — 5 — 5
2667. » » skarlakanröd, hvitstrimmig ... — 5 — 5
2668. » » *Splendour*, mörkrosa med
karmosin kg. kr. 2,30 — 5 — 5
2669. » » *Stanley*, mörk kastanjebrun ... — 5 — 10
2670. » » svart purpurröd, kg. kr. 2,20 — 5 — 5
2671. » » *Venus*, chamoisrosa, kg. kr. 3,60 — 5 — 7
Alla 27 sorterna 1 kr.
10 vackra sorter 40 öre.
6672. » » blandade färger, kg. kr. 1,10 — 5 — 5
6673. » » *Eckfords prakthybrider*, blandade
sorter kg. kr. 1,30 — 5 — 5
6674. » » *Cupido*, hvit, låg — 5 — 8
6675. » » » rosa med hvitt — 5 — 10
6676. » » » *Countess of Radnor*, blå — 10 — 20
6677. » » » *Firefly*, lysande skarlakan — 10 — 20
6678. » » » *Primrose*, ljusgul — 6 — 12
6679. » » » *Royalty*, rosenröd, storblmig — 15 — 30
Alla 6 sorterna 40 öre.

Allmänt kända, omtyckta slingväxter med välluktande
blmor. Cupidoarterna blifva endast 15 cm. höga, lämpliga
till låga grupper och infattningar.

Pris pr portion, 10 gr.
kr. öre kr. öre

- Lavatera arborea**, se bladväxter.
 680. » trimestris, röd kg. 4 kr. — 5 — 7
 681. » » alba, hvit kg. 4 kr. — 5 — 7
 682. » » blandade färger kg. 4 kr. — 5 — 7
 Allmänt kända, omtäckta höga växter med stora, ljusröda eller hvita blommor.
 683. **Layia elegans** — 6 — 35
 Ovanligt vacker grupp- och rabattväxt med talrika, fint gula hvitkantade blommor.



Helichrysum bracteatum. Lavatera trimestris.

684. ***Leptosiphon hybridus** i vackra färger — 5 — 15
 Nätt, tacksamt och länge blommande växt; användbar på rabatter och mindre grupper med god, ej för fet jord.
 685. **Leucanthemum grandiflorum** ... — 5 — 10
 Prestkrage med stora, hvita blommor hela sommaren.
 686. **Linaria aparinoides splendens stugblomster**, gul & mörkröd — 5 — 20
 687. » bipartita splendens, mörkviolett... — 5 — 8
 688. » ***Cymbalaria, Aarons skägg**, till amplar 1 gr. 25 öre — 8 — —
 689. » maroccana hybrida, skönast — 5 — 12
 690. » reticulata aurea purpurea, guld-gul med purpur — 5 — 20

Alla 5 sorterna 20 öre.

Alla utom Cymbalaria och maroccana äro blott 25 cm höga och passa ypperligt till garneringar.

691. **Linum grandiflorum rubrum**, mörkröd kg. kr. 3,10 — 5 — 7
 692. » grandiflorum roseum, rosenröd, — 5 — 9
 kg. kr. 5,20

Äro bland de allra bästa sommarblommor; utmärkta prydnadsväxter för grupper och infattningar.



Lobelia Erinus compacta.

Pris pr portion, 10 gr.
kr. öre kr. öre

693. ***Lobelia Erinus**, blå, kg. 20 kr. — 5 — 25
 694. » **Erinus compacta alba**, hvit — 5 — 40
 695. » » **compacta Goldelse**, gula blad och blå blmr, 1 gr. 40 öre — 15 3 —
 696. » » » **Prima Donna**, låg, mörkröd m, hvitt, 1 gr. 25 öre — 10 2 —
 697. » » » **White Lady**, hvit, låg — 10 1 —
 698. » » **Kaiser Wilhelm**, mörkblå — 8 — 80
 699. » » **pumila splendens**, rikt öfversälad m. mörkblå blmr, lägst af alla, utmärkt, 1 gr. 40 öre — 15 3 —
 700. » » **speciosa**, (Crystal palace), mörkblå, mycket vacker ... — 5 — 35
 701. » » » **compacta**, tätväxt, mörk ... — 10 1 —
 702. » » » **superba**, mörkblå, utmärkt — 5 — 50
 703. » » **Stern von Ischl**, mörkblå, en af de bästa — 7 — 70
 704. » » **tricolor Colibri**, trefärgad — 20 — —
 705. » » blandade vackra sorter — 5 — 50
 » fulgens, se krukväxter.
 706. » **ramosa**, blå med hvitt — 6 — —

Alla 14 sorterna 1 kr.

6 vackra sorter 55 öre.

Blomma hela sommaren och äro alla särdeles nätta till såväl odling i krukor som till grupper, infattningar o. s. v.

707. **Lonas inodora** (Athanasia amua) — 5 — 10
 25 cm. hög immortell med små, lifligt gula blmr.



Lupinus sulphureus superbus.

708. **Lupinus affinis**, låg, blå — 5 — 9
 kg. kr. 5,20
 709. » **albo-coccineus**, hvit och röd — 5 — 6
 710. » **Dunnetti atroviolaceus**, mörkviol. — 5 — 6
 711. » ***Hartwegii**, medelhög, blå — 5 — 6
 712. » **hybridus atrococcineus**, röd — 5 — 6
 713. » » **nigrescens**, mörk ... kg. 4 kr. — 5 — 7
 714. » » **superbus**, violett ... kg. 4 kr. — 5 — 7
 715. » **luteus**, gul kg. 40 öre — 5 — 5
 716. » **mutabilis**, 1,5 m. hög, hvit & gul, välluktande ... kg. kr. 1,25 — 5 — 5
 717. » » **Cruikshanksii**, blå, violett eller purpurröd ... kg. kr. 1,25 — 5 — 5
 718. » **nanus**, låg, blå kg. 5 kr. — 5 — 8
 719. » » **albus**, låg, hvit... kg. kr. 5,40 — 5 — 9
 720. » **pilosus**, röd kg. kr. 1,20 — 5 — 5
 721. » » **albus**, hvit kg. kr. 1,20 — 5 — 5
 722. » » **coeruleus**, blå ... kg. kr. 1,20 — 5 — 5

- Pris pr portion, 10 gr.
kr. öre kr. öre
723. **Lupinus subcarneus**, blå med rödt,
hvit och gult, utm. vackra... — 5 — 15
724. » **sulphureus superbis** (Menziesi) — 5 — 15
725. » **tricolor elegans**, trefärgad... — 5 — 6
- Alla 18 sorterna 60 öre.
6 vackra sorter 20 öre.
726. » höga sorter, blandade, kg. kr. 2,50 — 5 — 6
727. » medelhöga, blandade, kg. 2 kr. — 5 — 5
728. » låga, blandade kg. 5 kr. — 5 — 8
- Förträffliga, lättodlade grupp- och rabattväxter. Affinis och nanus användas till infattning kring de högre sorterna.
729. **Malope grandiflora**, röd, kg. 3 kr. — 5 — 6
730. » **grandiflora alba**, hvit, kg. 3 kr. — 5 — 6
731. » » **rosea**, rosenröd .. kg. 3 kr. — 5 — 6
732. » » blandade kg. kr. 2,50 — 5 — 6
- Praktmalvorna äro allmänt omtyckta grupp- och rabattväxter med stora, lysande, röda eller vita blommor.
733. **Malva crispa**, hög, krusbladig — 5 — 5
734. » **mauritiana**, hög, röd — 5 — 10
- *735. » **miniata**, medelhög, röd, prydlig — 5 — 15
- Vackra, rikblommiga rabattväxter.
- * **Martynia**, se krukväxter.
736. * **Matricaria capensis**, hvit, dubbel — 5 — 15
737. » **eximia fl. pl.**, hvit dubbel — 5 — 16
738. » » **grandifl. fl. pl. Tom Thumb**,
storblommig, snöhvít .. — 5 — 40
739. » » » **fl. pl. Tom Thumb aurea**,
storblommig gul — 5 — 40
740. » » **fl. pl. Guldbollen**, talrika gula
blommor 1 gr. 45 öre — 15 3,50
- Omkring 25 cm. höga med en mängd hvita eller gula dubbla blmr. Mycket vackra och passande till grupper.
741. **Matthiola bicornis**, *löfkoja*, väl-
luktande kg. 5 kr. — 5 — 8
- Har ytterst talrika, doftande men till utseendet obetydliga blmr till sent på hösten. Tjenlig till infattningar.
- Mesembryanthemum cordifoli-**
um fol. var., se bladväxter.
742. » **crystallinum**, vanlig *isplanta* ... — 5 — 15
743. » **tricolor**, trefärgad — 5 — 25
- Användbara till infattningar. M. tricolor har stora, röda och hvita, mycket lysande blommor, som öppna sig blott i solsken.



Mimulus tigrinus duplex.

- Pris pr portion, 10 gr.
kr. öre kr. öre
747. * **Mimulus tigrinus**, tigrerad,
1 gr. 20 öre — 8 — —
748. » **tigrinus duplex**, dubbel, 1 gr. 30 öre — 12 — —
749. » » **Queens prize**, storblommig
1 gr. 35 öre — 12 — —
- Alla 6 sorterna 50 öre.
- Särdeles vackra grupp- och infattningsväxter med fina blommor.
750. * **Mina lobata**, slingerväxt..... — 10 — 80
- Hög, hastigt växande med massor af skarlakaröda, senare ljusare, vackra blommor och fint bladverk.



Mina lobata.

751. * **Mirabilis Jalapa**, blandade färger — 5 — 5
kg. 2 kr.
752. » **Jalapa Tom Thumb fol. var.**,
brokiga blad och blommor
i flera färger, kg. kr. 3,60 — 5 — 7
- Praktfull växt, som blommar till sent på hösten och särdeles väl lämpar sig till grupper på skyddade ställen.
753. * **Nemesia strumosa Suttoni**, präktiga
storblommiga varieteter i olika
färger, utmärkt, ... 1 gr. 1 kr. — 20 — —
754. » **versicolor**, i flera färger — 5 — 30
- Prydliga växter, med talrika, till buketter passande blmr.
755. **Nemophila atomaria**, hvit med
svarta punkter kg. 4 kr. — 5 — 7
756. » **atomaria atrocoerulea**, högblå,
punkterad med hvitt — 5 — 10
757. » **crambeoides**, blå, svartpunkterad — 5 — 6
kg. 3 kr.
758. » » **oculata**, blåhvít ... kg. 3 kr. — 5 — 6
759. » **discoidalis**, nästan svart, kg. 3 kr. — 5 — 6
760. » » **elegans**, brun med hvitt — 5 — 6
761. » **insignis**, blå kg. 2 kr. — 5 — 5
762. » » **alba**, hvit kg. kr. 2,50 — 5 — 6
763. » » **marginata**, blå, hvitrandig ... — 5 — 6
kg. kr. 2,70
764. » » **purpurea rubra**, rödaktigt blå — 5 — 6
765. » **maculata**, hvit & violett, kg. 2 kr. — 5 — 5
766. » **purpurea**, violett, kg. kr. 2,80 — 5 — 6
- Alla 12 sorterna 45 öre.
6 vackra sorter 25 öre.
767. » blandade sorter ... kg. kr. 1,80 — 5 — 5
- Kärleksblomster, Prins Gustafs ögon. Allmänt omtyckta till grupper och infattningar.

Pris pr portion, 10 gr.
kr. öre kr. öre

768. *Nicandra physaloides* — 5 — 10
Omkring 1 m. hög med vackra, blå, klocklika blommor.
Gör äfven effekt som fristående prydnadsväxt.
Nicotiana, se bladväxter.



Mirabilis Jalapa.

769. *Nigella damascena* fl. pl., *jungfrun*
i det gröna, kg. kr. 1,80..... — 5 — 5
770. » dam. nana fl. pl., låg, kg. 3 kr. — 5 — 6
771. » Fontanesiana, blå..... kg. 3 kr. — 5 — 6
772. » hispanica, vacker... kg. kr. 4,50 — 5 — 8
773. » » alba, hvitaktig kg. kr. 4,50 — 5 — 8
774. » » atropurpurea, mörk, kg. kr. 4,70 — 5 — 8
Alla 6 sorterna 20 öre.
775. » blandade sorter kg. 3 kr. — 5 — 6
Damascena är omkring 45 cm. hög; de öfriga arterna lägre,
passande till kantblommor. Alla vackra i buketter.
776. **Nolana**, blandade sorter — 5 — 6
Låg växt, med tjocka grenar och blad samt fina, blå,
hvita och gula blommor, erinrande om *Convolvulus*.
777. * *Nycteria capensis*, hvit, doftande — 6 — 60
778. » *selaginoides*, hvitaktig lilafärg... — 5 — 30
Smånätta, med vackra, fina blmr. Fordra varma, skyd-
dade ställen.
779. **Oenothera acaulis**, hvit, storblm. — 5 — 50
780. » Drummondii, ljusgul — 5 — 15
781. » Lamareckiana, gul, välluktande... — 5 — 8
782. » odorata, gul, rikblommig — 5 — 7
50 á 100 cm. höga, vackra grupp- och rabattväxter.



Oenothera Lamareckiana.

Pris pr portion, 10 gr.
kr. öre kr. öre

- * **Oxalis corniculata** fol. purpureis, se bladväxter.
783. » rosea, rosenröd, fin, 1 gr. 40 öre — 15 — 3 —
784. » Valdiviana, gul, härdig..... — 5 — 40
Särdeles vackra, låga blomsterväxter.
785. **Papaver** Danebrog, *vallmo*, röd
med hvitt kors kg. 2 kr. — 5 — 5
786. » giganteum, stor, hvit, kg. 3 kr. — 5 — 6
787. » glaucum, lysande röd, tulpanlik — 6 — 35
788. » Hookeri, i flera färger — 6 — 40
789. » lævigatum, skarlakanröd med
svarta hvitkantade fläckar..... — 6 — 60
790. » Murselli fl. pl., hvit, rödspräcklig — 5 — 7
kg. 4 kr.
791. » » fl. pl. splendens, rosa med
hvitt..... kg. 3 kr. — 5 — 6
792. » paeoniflorum fl. pl., *piantilik vall-*
mo, hvit — 5 — 8
793. » » fl. pl., rosenröd — 5 — 8
794. » » » purpurröd — 5 — 8
795. » » » hvitstrimmig — 5 — 8
796. » » » skarlakanröd — 5 — 8
797. » » » nankingul — 5 — 8
798. » » » blandade färger, kg. 2 kr. — 5 — 5
799. » Rhoëas fl. pl., *korn-vallmo*, blan-
dade färger kg. 4 kr. — 5 — 7
800. » » fl. pl. japonicum, bland. färger — 8 — 80
801. » » Shirley, lysande färger, vacker — 5 — 15
802. » somniferum fl. pl., blandade färger — 5 — 5
kg. 2 kr.
803. » » nanum fl. pl. *Cardinale hybri-*
dum, låg praktfulla färger — 5 — 10
804. » » » fl. pl. *White swan*, låg hvit — 5 — 8
805. » » *The Bride*, enkel, hvit, fransad — 5 — 7
806. » umbrosum, röd, svartfläckig..... — 5 — 8
Alla 22 sorterna 90 öre.
10 vackra sorter 45 öre.

Alla vallmo äro mycket användbara i grupper och rabatter,
där deras lysande färger äro af god effekt.



Papaver somnif. fl. pl. Cardinale hybridum.

Pris pr portion, 10 gr.
kr. öre kr. öre

807.	* <i>Petunia</i> mirabilis, mörk karmosinröd	— 5 — 15
808.	» hybrida Countesse of Ellesmere, rosenröd med hvitt	— 5 — 25
809.	» » illustris, lysande karmin	— 5 — 40
810.	» » inimitable, röd, hvitfläckig	— 5 — 50
811.	» » nana compacta multiflora inimitable, lågväxt, hvitstjerniga blmr	1 gr. 25 öre — 10 2 —
812.	» » Snöboll, låg, talrika atlashvita blommor	1 gr. 20 öre — 8 1,60
813.	» » blandade sorter	— 5 — 45
814.	» » grandiflora, bland. praktsorter	— 25 — —
	1 gr. kr. 2,20	
815.	» » grandiflora fimbriata robusta, blandade fransade praktsorter	1 gr. 3 kr. — 30 — —
816.	» » grandiflora fl. pl., blandade dubbla sorter	— 35 — —
817.	» » » fl. pl. fimbriata robusta, blandade dubbla fransade sorter	— 40 — —
818.	» » » » robusta nana, blandade, låga dubbla, fransade praktsorter	— 45 — —

Alla 12 sorterna kr. 1,70.
6 vackra sorter 90 öre.

Utmärkt vackra och tacksamma prydnadsväxter till grupper, krukor, amplar m. m. De dubbla sorterna lemna äfven en stor del enkla blommor.



Petunia hybrida.



Phlox Drummondii.

819.	<i>Phacelia</i> congesta, blå	— 5 — 7
820.	» tanacetifolia, blå	kg. kr. 3,60 — 5 — 7
	Rätt vackra och särdeles den sistn. mycket eftersökta af bien. Till grupper, rabatter eller bredare infattningar.	
821.	<i>Phaseolus</i> multiflorus, rödblommig blomsterböna	kg. 65 öre — 5 — 5
822.	» multiflorus bicolor, röd med hvitt	kg. 65 öre. — 5 — 5
	Slingrande. Säs på kalljord i slutet af maj.	
	* <i>Phlox</i> Drummondii, fl. blomster.	
823.	» Drummondii alba, hvit	— 5 — 40

Pris pr portion, 10 gr.
kr. öre kr. öre

824.	* <i>Phlox</i> Drummondii atropurpurea, mörk purpurröd	— 5 — 40
825.	» Drummondii Brillant, trefärgad	— 6 — 60
826.	» » chamoisrosa	— 6 — 60
827.	» » coccinea, eldröd	— 5 — 45
	Alla 5 sorterna 20 öre.	
828.	» » blandade färger	kg. 25 kr. — 5 — 30
829.	» » cuspidata, stjernformiga blmr i flera, lysande färger	— 5 — 45
830.	» » grandiflora alba, hvit, storblmig	— 6 — 60
831.	» » » atropurpurea albo-oculata, mörkröd med hvitt	— 6 — 60
832.	» » » chamoisrosa albo-oculata, rosenröd med hvitt	— 6 — 60
833.	» » » coccinea, eldröd	— 6 — 60
834.	» » » orbicularis purpurea, purpur med hvitt	— 9 — 90
835.	» » » splendens, lysande karmosinröd	— 6 — 60
836.	» » » stellata splendens, lysande röd med hvita ögon	— 6 — 60
837.	» » » striata coccinea, skarlakanröd, hvitstrimmig	— 6 — 60
	Alla 8 sorterna 40 öre.	
838.	» » » blandade sköna färger	kg. 32 kr. — 5 — 40
839.	» » » hortensiaeflora alba, rent hvit	— 8 — 80
840.	» » » Brillant, trefärgad	— 8 — 80
841.	» » » coccinea, lysande röd	— 8 — 80
842.	» » » rosea, rosenröd	— 8 — 80
843.	» » » Triumph, cinnoberröd	— 16 1,60
	Alla 5 sorterna 40 öre.	
844.	» » » blandade färger	— 6 — 55
	Hortensiaeflora är en halfhög, särdeles rikblommig, effektiv klass.	
845.	» » nana compacta chamoisrosa, fin	1 gr. 40 öre — 16 3,20
846.	» » compacta Defiance, lysande röd	1 gr. 45 öre — 18 3,50
847.	» » » Feuerball, eldigt röd	1 gr. 25 öre — 10 2 —
848.	» » » grandiflora coccinea, röd, vacker	— 12 2,40
	1 gr. 30 öre	
849.	» » » nivea oculata, hvit med rödt öga	1 gr. 25 öre — 10 2 —
850.	» » » Schneeball, bländhvit	— 10 2 —
	1 gr. 25 öre.	
851.	» » » splendens, lysande karmosin	1 gr. 30 öre — 12 2,40
852.	» » » Morgonrodnad, laxrosa m. eldigt öga	1 gr. 50 öre — 20 4 —
	Alla 8 sorterna 85 öre.	
853.	» » » » blandade färger	— 12 1,20
	1 gr. 20 öre.	
	Bland våra förträffligaste sommarblommor, synnerligen nana compacta, som med sitt låga växtsätt och lysande blommor äro särdeles användbara till grupper och infattningar.	
854.	<i>Portulaca</i> grandiflora, blandade färger	— 5 — 25
855.	» grandiflora fl. pl., dubbla, blandade färger	1 gr. 45 öre — 20 3,50
	Stora blmr i ytterst briljanta färger. Fordra varmt soligt läge och fet sandjord. Vill man ha dem blommande hela sommaren, sä utsäs fröet vid olika tider, första gången i kruka eller drifbänk, andra och tredje gångerna på kalljord.	



Portulaca grandiflora.

Pris pr portion, 10 gr.
kr. öre kr. öre

- 2/856. **Reseda** alba, vit, hög, kg. 12 kr. — 5 — 16
 857. » odorata, välluktande, kg. kr. 2,20 — 5 — 5
 3/858. » » grandiflora kg. kr. 2,30 — 5 — 5
 3/859. » » » ameliorata kg. 3 kr. — 5 — 6
 2/860. » » » aurea compacta (Golden
 Queen) guldgul, kg. 15 kr. — 5 — 20
 2/861. » » » Bismarck, se nyheter — 15 1,30
 2/862. » » » gigantea pyramidalis — 5 — 15
 kg. 10 kr.
 /863. » » » Goliath, se nyheter, — 30 4,80
 1 gr. 60 öre
 2/864. » » » imperialis (Gabrielle) mörk — 5 — 20
 2/865. » » » Machet, rödblommig — 8 — 40
 kg. 30 kr.
 2/866. » » » » guldgul, storblommig... — 8 — 40
 2/867. » » » multiflora compacta, Co-
 wentgardens torgreseda... — 5 — 20
 kg. 15 kr.
 2/868. » » » Rubin, mörkröda blmr ... — 12 — 80
 2/869. » » » Victoria, mörk, kg. 20 kr. — 6 — 25
 Alla 14 sorterna 90 öre.

Den förstn. saknar vällukt. De nya sorterna odlas äfven med fördel i kruka.



Reseda odorata Machet.

870. * **Rhodanthe** atrosanguinea, rosen-
 blomster, mörkröd — 15 1,50

Pris pr portion, 10 gr.
kr. öre kr. öre

- 2/871. * **Rhodanthe** maculata, fläckig ... — 5 — 40
 2/872. » maculata alba, rent vit — 5 — 40
 2/873. » Manglesii, rosenröd — 5 — 40
 874. » » fl. pl., varierar, 1 gr. 40 öre — 15 — —
 Alla 5 sorterna 40 öre.

Dessa sköna evighetsblommor blifva omkring 30 cm. höga. Odlade på kalljord böra de skyddas mot fukt och kyla.

875. * **Rudbeckia bicolor** superba, guld-
 gula blmr med mörkbrunt — 8 — 50
 876. » » bicolor superba semiplena, se nyheter — 60 — —
 877. * **Salpiglossis** variabilis, blandad — 5 — 20
 878. » » variabilis grandiflora, blandade,
 storblommiga sorter — 6 — 55
 879. » » » grandiflora superbissima, storbl.
 guldådtrade, 1 gr. 50 öre — 20 — —
 880. » » » nana, blandade låga sorter — 5 — 30
 60 å 120 cm. hög gruppväxt med utmärkt vackra, i olika
 färger skiftande, ådrade blmr. Säs tidigt om våren i krukor
 och utplanteras med oskadad klimp i början af juni. Kan
 äfven i maj säs direkt på kalljord.



Salpiglossis variabilis.

881. * **Salvia** coccinea, skarlakansröd ... — 5 — 20
 882. » **Horminum** (bifoder) — 5 — 6
 » öfriga sorter, se bladväxter.
 Coccinea är en mycket vacker gruppväxt. Horminum är
 utmärkt för sina mångskiftande blomskärmar.
 883. * **Sanvitalia** procumbens, enkel ... — 5 — 25
 884. » » procumbens fl. pl., dubbel — 6 — 35
 Låga, krypande växter, med talrika, gula blmr. Särdeles
 passande till infattningar.
 885. **Saponaria** multiflora, röd — 5 — 8
 kg. kr. 4,50
 886. » multiflora alba, vit — 5 — 8
 887. » » compacta, röd — 5 — 10
 888. » » scarlet queen, lysande röd ... — 5 — 15
 Begagnas till infattningar o. s. v.
 3/889. * **Scabiosa** atropurpurea candidis-
 sima fl. pl. snöboll, vit ... — 5 — 8
 3/890. » atropurpurea grandiflora (major)
 i flera färger ... kg. 3 kr. — 5 — 7
 3/891. » » grandiflora Mohrenkönig,
 mörkast, dubbel — 6 — 25
 3/892. » » » fl. pl., vit — 5 — 12
 3/893. » » » » rosenröd — 5 — 12
 3/894. » » » » svartröd — 5 — 12
 3/895. » » » » » med hvitt — 5 — 12

Pris pr portion, 10 gr.
kr. öre kr. öre

3896. * **Scabiosa** atropurp. grandiflora
fl. pl., blandade färger..... — 5 — 10
kg. 7 kr.
3897. » atropurp. minor aurea fl. pl., gul — 5 — 10
3898. » » nana fl. pl., blandade färger — 5 — 8
kg. kr. 3,80.
3899. » » Tom Thumb fl. pl., hvit ... — 5 — 20
3900. » » » Thumb fl. pl., eldigt kar-
mosinröd — 5 — 20
3901. » » » » fl. pl., svart purpurrod — 5 — 20
3902. » » » » » blandade färger — 5 — 15

Alla 14 sorterna 55 öre.

Enkeblomster äro vackra för grupper och buketter. Tom
Thumb lämpar sig för infattningar.

903. **Schizanthus** *Grahami, lila med
rosenrödt — 5 — 20
904. » grandiflorus oculatus, storblmig — 5 — 10
905. » papilionaceus pyramidalis, gul
med rödt — 5 — 10
906. » pinnatus, hvit med lila — 5 — 10
907. » » roseus, rosenröd, fläckig — 5 — 10
908. » retusus, karmin med gult..... — 5 — 20

Alla 6 sorterna 25 öre.

Omkr. 1 m. höga, prydliga, mycket tacksamt blommande
grupp- och rabattväxter.

Rhodanthe.

Schizanthus.

909. * **Sedum** coeruleum azureum — 15 — 2,20
Låg med blekblå blommor. Kan användas som infattning
kring soligt belägna blomstergrupper.
910. * **Senecio** elegans fl. pl., blandade — 5 — 50
911. » elegans nana fl. pl., blandade ... — 6 — 60
Utmärkt gruppväxt, blommorna vackra i buketter.
912. * **Sicyos** angulata, hög slingerväxt — 5 — 10
913. **Silene** Armeria, mörkröd, 45 cm.
hög..... kg. 3 kr. — 5 — 6
914. » pendula (rosea græca), rosenröd,
låg..... kg. kr. 1,50 — 5 — 5
915. » » compacta snowking, snöhvít — 5 — 15
916. » » delicata fl. pl., dubbel, fin... — 5 — 8
917. » » fl. pl., omkring 70% dubbla — 5 — 6
918. » » ruberrima, karminröd, blad och
stjälkar bruna — 5 — 5
919. » » procumbens, röd, låg — 5 — 8
kg. 4 kr.

Alla 7 sorterna 25 öre.

920. » blandade sorter..... kg. kr. 2,20 — 5 — 6
Vackra, rikblommiga grupp- och rabattväxter: S. pendula
& procumbens passa väl till infattningar.

Pris pr portion, 10 gr.
kr. öre kr. öre

921. * **Solanum** Melongena, äggplanta — 5 — 8
» öfriga sorter, se bladväxter.
Utmärker sig för sina stora, vackra frukter. Odlas i fet
jord, antingen i krukor eller på varma ställen å fritt land.



Scabiosa atropurpurea grandiflora.

922. **Sphenogyne** speciosa, gul, fin... — 5 — 12
Omkr. 30 cm. hög, grenig växt med särdeles fina höggula,
nedtill svartfläckiga blommor. Älskar torrt, soligt läge.
923. * **Statice** Bonduelli, gul..... — 5 — 8
924. » sinuata candidissima, hvit..... — 5 — 8
925. » » hybrida, blå och hvit..... — 5 — 8
926. » superba, flera nyanser, skön..... — 5 — 20
927. » Suworovi, röd, värdefull — 6 — 35

Vackra växter, hvilkas afskurna och torkade blmr användas
till buketter, kransar o. s. v. Suworovi är en af de
vackraste ettåriga växter.

Tagetes patula nana Goldrand.

- * **Tagetes**, sammetsblomster.
928. » erecta fl. pl., blandade färger ... — 5 — 15
929. » patula nana fl. pl., låg, brun — 5 — 12
930. » » nana fl. pl. cloth of gold, gul — 5 — 20
931. » » » fl. pl. Electric Light, gul,
brunfläckig — 5 — 20
932. » » » » pulchra, gulbrun... — 5 — 12
933. » » » » striata, brun, gul-
strimmig — 5 — 15
934. » » » Ehrencreutz, enkel, skön... — 5 — 10
935. » » » Goldrand, enkel, fin — 5 — 20

	Pris pr portion, 10 gr.	
	kr. öre	kr. öre
/ 936. * <i>Tagetes patula nana</i> silfverking, enkel, ljusgul	— 6	— 25
/ 937. » <i>patula ranunculoides</i> fl. pl., ranun- kellik	— 5	— 12
/ 938. » <i>signata pumila</i> , låg, enkel	— 5	— 18
Alla 11 sorterna 45 öre.		
3 939. » höga sorter, blandade, kg. 7 kr.	— 5	— 10
3 940. » låga sorter, blandade, kg. 7 kr.	— 5	— 10

Utmärkta grupper & infattningsväxter.



Thunbergia.

941. **Thunbergia*, blandade färger ... — 10 — 45
Praktfulla blomsterväxter för mindre spaljer, amplar och blomsterkorgar.
942. **Trichosanthes colubrina*, hvit,
doftande
- Slingrande; de ormlika frukterna blifva ofta 50 cm. långa.
943. *Trifolium incarnatum*, blodklöfver — 5 — 5
- / 944. » *suaveolens*, välluktande sötklöfver — 5 — 8
- Vackra till grupper och bredare infattningar.
- Tunica**, se *Gypsophila Saxifraga* n:o 589.



Tropæolum Lobbianum.

- Tropæolum, krasse.**
- / 945. » *canariense*, gul, fransad, slingrande — 8 — 20
- / 946. » *Lobbianum Asa Gray*, gulaktigt hvit — 5 — 8
- / 947. » » *brillant*, skarlakanröd
- / 948. » » *coccineum multiflorum*, röd... — 5 — 8
- / 949. » » *flammulum grandiflorum*, röd,
gulflammig
- / 950. » » *Lucifer*, eldröd, mörka örtblad — 5 — 10
- / 951. » » *Queen Victoria*, einoberröd... — 5 — 8

	Pris pr portion, 10 gr.	
	kr. öre	kr. öre
X 952. Tropæolum Lobbianum spifire, eldigast röd	— 5	— 10
Alla 7 sorterna 25 öre.		
3 953. » <i>Lobbianum</i> , blandade färger	— 5	— 6
kg. 2 kr.		
2 954. » » <i>compactum</i> , låg, buskig, blandade färger	— 5	— 10
» <i>majus, indiankrasse.</i>		
2 955. » » <i>atropurpureum</i> , mörkröd	— 5	— 6
2 956. » » <i>coccineum</i> , skarlakanröd	— 5	— 6
2 957. » » <i>Dunnetts orange</i> , lysande gul	— 5	— 6
2 958. » » <i>Eduard Otto</i> , lilafärgad	— 5	— 6
2 959. » » <i>fol. aureis</i> , gulbladig, blandad	— 5	— 10
2 960. » » <i>hemisphaericum</i> , orangeröd ...	— 5	— 6
2 961. » » <i>luteum</i> , gul	— 5	— 6
2 962. » » <i>Regelianum</i> , violett	— 5	— 6
2 963. » » <i>Vesuvius</i> , laxrosa, mörkbladig	— 5	— 8
2 964. » » <i>von Moltke</i> , blåkröd	— 5	— 8
Alla 10 sorterna 40 öre.		
965. » » blandade färger, kg. kr. 1,30	— 5	— 5
» » <i>nanum, låg indiankrasse.</i>		
/ 966. » » » <i>atrococcineum</i> , mörkröd... ..	— 5	— 7
/ 967. » » » <i>Aurora</i> , mörkgul m. karmin	— 5	— 7
/ 968. » » » <i>beauty</i> , gul, rödflammig	— 5	— 7
/ 969. » » » <i>coccineum fol. aureis</i> , hög- röda blmr, gult bladverk	— 5	— 8
/ 970. » » » <i>coeruleum roseum</i> , blåkröd	— 5	— 7
/ 971. » » » <i>crystal palace gem</i> , gul, röd marmorerad	— 5	— 7
/ 972. » » » <i>Empress of India</i> , karmosin- röda blmr, mörkt bladverk	— 5	— 12
3 973. » » » <i>King of Tom Thumb</i> , skar- lakansröd ... kg. 5 kr.	— 5	— 8
/ 974. » » » <i>King Theodor</i> , svartröd	— 5	— 10
/ 975. » » » <i>Ladybird</i> , orange med purpur	— 5	— 10
/ 976. » » » <i>purpureum</i> , mörkbrun	— 5	— 7
/ 977. » » » <i>roseum</i> , rosenröd	— 5	— 8
/ 978. » » » <i>Ruby King</i> , rubinröd... ..	— 5	— 9
/ 979. » » » <i>spotted</i> , fläckig	— 5	— 7
/ 980. » » » <i>yellow</i> , rent gul	— 5	— 7
12 vackra sorter 50 öre.		
3 981. » » » blandade färger, kg. kr. 2,20	— 5	— 5
X 982. » » <i>minus coccineum</i> , skarlakanröd	— 5	— 10
X 983. » » <i>luteum</i> , gul	— 5	— 10
/ 984. » » » blandade färger	— 5	— 10

Lobbianum compactum och *majus nanum* bilda låga, rikblommiga buskar, utmärkta till grupper, rabatter och infattningar. *Lobbianum* och *majus* äro utmärkta slingerväxter. *Minus* är till alla delar mindre än de öfriga slingrande arterna.



Tropæolum majus nanum.

Pris pr portion, 10 gr.
kr. öre kr. öre

985.	*Verbena	hybrida auriculæflora, vackra sorter med hvita ögon	— 7	— 70
986.	»	hybrida candidissima, hvit	— 8	— 75
987.	»	» coccinea, skarllakanröd m. hvitt	— 8	— 80
988.	»	» coerulea oculata, blå med hvitt	— 7	— 65
989.	»	» defiance, mörkröd, vacker	— 10	1 —
990.	»	» Mammoth, ovanligt storbloom- miga varieteter	— 10	1 —
991.	»	» compacta candidissima, tätväxt, hvit	— 10	1 —
992.	»	» » coccinea oculata, eldröd med hvitt öga	— 20	2 —
993.	»	» » defiance, mörkröd	— 20	2 —
994.	»	» » blandade färger	— 11	1,10
Alla 10 sorterna 85 öre.				
995.	»	» blandade vackra sorter	— 5	— 40
996.	»	» storbloommiga sorter, blandade	— 10	1 —



Verbena hybrida.

*Viola tricolor maxima, pensé,
stjfmorsblomma.

997.	»	tricolor maxima alba pura, rent hvit	— 8	— 80
998.	»	» maxima atrosanguinea, mörkröd	— 9	— 90
999.	»	» aurea pura, rent gul	— 8	— 80
1000.	»	» Baron de Rothschild, brunfl.	— 7	— 65
1001.	»	» Cardinal, mörk skarllakan	— 20	2 —
1002.	»	» Diana, crémfärgad, ny, fin	— 20	2 —
1003.	»	» Eldkungen, purpur med guld- gult	— 9	— 90
1004.	»	» Fürst Bismarck, guldbrons- marmorerad	— 6	— 60
1005.	»	» gloriosa perfecta, sköna sorter	— 6	— 60
1006.	»	» guldkantade sorter	— 6	— 60
1007.	»	» hvitkantad, mörkt purpurröd	— 6	— 60
1008.	»	» Kaiser Friedrich, purpur m. guldbrons	— 6	— 60
1009.	»	» Kaiser Wilhelm, ultramarin- blå med purpurviolett öga	— 6	— 60
1010.	»	» ljusblå	— 6	— 55
1011.	»	» Lord Beaconsfield, purpur- violett med hvitt	— 6	— 60
1012.	»	» Meteor, lysande brunröd	— 8	— 80
1013.	»	» Negerfursten, kolsvart	— 6	— 60
1014.	»	» röda praktsorter	— 6	— 60
1015.	»	» svartblå	— 6	— 60
1016.	»	» svart med guldbrons	— 6	— 60
1017.	»	» svart med hvit kant	— 9	— 90
1018.	»	» Victoria, lysande röd	— 15	1,50

Alla 22 sorterna kr. 1,40.
10 vackra sorter 60 öre.



Viola tricolor maxima.

Pris pr portion, 10 gr.
kr. öre kr. öre

1019.	*Viola	tricolor maxima, blandade engelska, vackra sorter, kg.	40 kr.	— 5	— 50
1020.	»	tricolor maxima storbloommiga prakt- sorter, deribland Trimardeau	— 8	— 80	
1021.	»	» maxima Bugnot, storbloommiga fläck- i finaste färger, 1 gr.	40 öre	— 16	3,20
1022.	»	» » Germania, se nyheter, 1 gr.	1 kr.	— 30	—
1023.	»	» » Mammoth, blandade färger, störst af alla, 1 gr.	70 öre	— 25	6 —
1024.	»	» » Non plus ultra, storbloommiga, femfläckiga, blandade	— 18	3,50	
1 gr. 45 öre.					
1025.	»	» » Odiers, femfläckiga, fina sor- ter, blandade, 1 gr.	45 öre	— 18	3,50
Alla 7 blandningarne 90 öre,					
1026.	»	» » Psyche, se nyheter	— 1	—	—
1027.	»	» » Trimardeau alba pura, rent hvit	1 gr. 20 öre	— 8	1,20
1028.	»	» » atropurpurea, mörkpurpur	1 gr. 20 öre.	— 8	1,20
1029.	»	» » aurea pura, rent gul	1 gr. 20 öre.	— 8	1,20
1030.	»	» » Eldkungen, purpur med guldgult, 1 gr.	25 öre	— 12	2 —
1031.	»	» » gul m. mörkt öga, 1 gr.	20 öre	— 8	1,20
1032.	»	» » Kaiser Wilhelm, ultramarin- blå	1 gr. 20 öre	— 8	1,30
1033.	»	» » Lord Beaconsfield, purpur- violett med hvitt	1 gr. 20 öre.	— 8	1,20
1034.	»	» » Mohrenkönig, svart	1 gr. 20 öre.	— 8	1,20
1035.	»	» » strimmiga praktsorter,	1 gr. 20 öre.	— 8	1,20
Alla 9 sorterna 60 öre.					
1036.	»	» » blandade färger	— 10	1 —	

Fröet säs helst 2 gånger årligen, t. ex. i juni och om våren. De storbloom. sorterna äro utm. för sin storlek och sköna färger.



Silene fl. pl.

Sänvitalia procumbens fl. pl.

	Pris pr portion, 10 gr.		
	kr. öre	kr. öre	
*1037. <i>Viscaria</i> <i>cardinalis</i> , lysande röd	— 5	— 12	
*1038. » <i>elegans</i> <i>pieta</i> , röd	— 5	— 8	
/1039. » <i>oculata</i> <i>hybrida</i> , röda sorter	— 5	— 8	
/1040. » blandade sorter	kg. 3 kr.	— 5 — 6	
Omkring 30 cm. höga med talrika, ganska stora, lifligt färgade blommor.			
/1041. <i>Whitlavia</i> <i>gloxinioides</i> , blåhvit	— 5	— 8	
/1042. » <i>grandiflora</i> , blå	— 5	— 8	
40 cm. höga gruppväxter, med små blå eller hvita blmr.			
2/1043. * <i>Xeranthemum</i> <i>annuum</i> <i>superbissimum</i> fl. pl., purpurrod	— 5	— 25	
2/1044. » <i>annuum</i> <i>superbissimum</i> <i>album</i> fl. pl., hvit	— 5	— 25	
2/1045. » » <i>plenissimum</i> <i>atropurpureum</i> , dubbel, mörkröd	— 5	— 25	

Pappersblomster äro vackra eterneller till buketter, kransar o. s. v. De afskurna blommornas röda färg höjes om de doppas i vatten, blandadt med litet svafvelsyra.



Whitlavia.

1/1046. * <i>Zinnia</i> <i>Darwini</i> fl. pl., dubbel, blandade färger	— 5	— 20
+1047. » <i>elegans</i> fl. pl. alba, hvit	— 5	— 20
+1048. » » fl. pl. <i>atrococcinea</i> , mörk skarlakanröd	— 5	— 20
+1049. » » » <i>atropurpurea</i> , mörkröd	— 5	— 20
+1050. » » » <i>aurea</i> , guldgul	— 5	— 20
+1051. » » » <i>coccinea</i> , skarlakan	— 5	— 20
+1052. » » » <i>kermesina</i> , karmosin	— 5	— 20
+1053. » » » <i>lutea</i> , gul	— 5	— 20
+1054. » » » <i>rosea</i> , rosenröd	— 5	— 20

	Pris pr portion, 10 gr.		
	kr. öre	kr. öre	
3/1055. * <i>Zinnia</i> <i>elegans</i> fl. pl., blandade färger	kg. 10 kr.	— 5 — 15	
/1056. » <i>elegans</i> fl. pl. Liliput, blandade färger, småblommig, nätt	— 8	— 40	
2/1057. » » <i>grandiflora</i> <i>plenissima</i> , (Jätte <i>Zinnia</i>) blandade färger	— 6	— 35	
/1058. » » <i>pumila</i> fl. pl., Liliput	— 5	— 20	
/1059. » » <i>Tom Thumb</i> fl. pl., mycket låg, blandade färger	— 10	— 65	
1060. » <i>Haageana</i> , (<i>mexicana</i>) enkel	— 5	— 25	
1061. » » <i>plenissima</i> , dubbel	— 9	— 90	

Alla 16 sorterna 70 öre.
8 vackra sorter 40 öre.

Särdeles användbara till grupper och rabatter. *Haageana*, som har orangeröda blommor, passar till infatningar. Fordra kraftig jord och varmt, skyddadt läge.

*Zinnia elegans* fl. pl. Liliput.

1062. Blandadt frö till vackra, ettåriga blomsterväxter, kg. 2 kr. — 5 — 5

Då urvalet oinskränkt anförtros oss, lemnas:

100 sorter frö till ettåriga växter för kalljord	kr. 4 —
50 » » » » » » » » » »	2,10
25 » » » » » » » » » »	1,10
12 » » » » » » » » » »	— 50
25 » » » » » » » » » »	drifbänk » 1,50
12 » » » » » » » » » »	— 75
12 » » » » » » » » » »	immorteller » — 60
12 » » » » » » » » » »	infatningsväxter » — 50
12 » » » » » » » » » »	slingerväxter » — 60

Frö till Dekorationsbladväxter,

d, v. s. sådana, som utmärka sig för ovanligt och vackert färgade eller formade blad, och som hvar för sig eller tillsammans med andra blad- eller blomsterväxter, egna sig till större eller mindre grupper på fritt land under sommaren. Af fröet till hybridiserade, brokiga bladväxter bör man ej påräkna att erhålla endast brokiga exemplar. Vissa sorter äro dock fullt konstanta.

Pris pr portion, 10 gr.
kr. öre kr. öre

1063. **Acanthus** latifolius, bredbladig ... — 5 — 10
1064. » mollis, mjukbladig, björnklo ... — 6 — 12
Omkring 30 cm. höga växter med praktfulla antika bladformer. Öfvervintras frostfritt.
1065. **Amaranthus** abyssinicus, praktfull — 5 — 8
1066. » amabilis tricolor, trefärgad — 5 — 30
1067. » atropurpureus, mörkröd, kg. 2 kr. — 5 — 5
1068. » bicolor ruber, rödbladig — 5 — 12
1069. » caudatus, röd, hängande, kg. 2 kr. — 5 — 5
1070. » Henderi, briljant färgade blad — 5 — 25
1071. » Margaritæ, låg, vacker — 5 — 5
1072. » melancholicus, rödbladig — 5 — 6
1073. » monstrosus, stor ... kg. 1,50 — 5 — 5
1074. » nobilis pyramidalis, vinröd — 5 — 15
1075. » salicifolius, mycket vacker — 5 — 25
1076. » sanguineus, blodröd, kg. 1,50 — 5 — 5
1077. » tricolor, trefärgade blad — 5 — 10

Alla 13 sorterna 50 öre.

Omkring 30 å 90 cm. höga; fordra lös, närande jordmån.

1078. **Aralia** papyrifera, sidenpappersväxt — 15 — —
1079. » sachalinensis, flerårig, vacker .. — 15 — —
1080. » Sieboldi 1000 frö kr. 1,40 — 15 — —
Sieboldi expedieras så snart fröet i slutet af mars eller början af april hunnit hitkomma af nyaste skörden.



Amaranthus tricolor. Brassica oleracea variegata.

1081. **Artemisia** annua, ettårig, kg. 2 kr. — 5 — 5
1082. » argentea, silfverbladig — 5 — 12
1083. » gracilis (sp. St Petersburg) ettårig, vacker kg. 4 kr. — 5 — 7
A. annua & gracilis blifva under sommaren omkring 150 cm. höga och hafva ett pyramidalt växtsätt. A. argentea blir lägre, kan användas till markerade garneringar o. s. v. Alla sorterna säs i krukor eller bänk.
1084. **Atriplex** hortensis, mäll, röd ... — 5 — 5
Till bladgrupper och prydnad i glesa buskpartier.
1085. **Barbarea** vulgaris fol. var., brokig — 5 — 8
Blommar andra året, men blir då oduglig som infattningsväxt, bör därför säs hvarje år på kalljord.
1086. **Beta** brasiliensis — 5 — 5
1087. » non plus ultra — 5 — 5
Den första här vackra bladstjelkar i olika färger, den sista har lysande purpurröda, metallglänsande blad.

Pris pr portion, 10 gr.
kr. öre kr. öre

1088. **Bocconia** japonica, flerårig, hög, vacker — 5 — 20
1089. **Brassica** oleracea variegata, blandade färger ... kg. kr. 7,50 — 5 — 12
Fjäderkålen användes för sina vackra, brokiga blad.



Canna variegata.

1090. **Canna** atropurpurea, mörkröd ... — 6 — 18
1091. » Bonetti, hög, bronsfärgad — 6 — 16
1092. » Crozys låga praktsorter, kg. 6 kr. — 5 — 10
Stora gladioluslika praktblommor.
1093. » discolor, bruna blad — 6 — 16
1094. » Kaiser Wilhelm, storblommig, fin — 6 — 16
1095. » Königin Charlotte, granatröda blm med bred guldgul rand ... — 6 — 20
1096. » Madame Crozy, blommor eldröda med gult. — 6 — 17
1097. » » Mary Lopez, hvita blommor — 25 1,20
1098. » metallica, särdeles skön — 8 — 25
1099. » President Carnot, blommor einöbercarminröda, mörka blad — 8 — 25
1100. » President Faivre, mörkröda blad — 6 — 20
1101. » tricolor, hvitstrimmiga blad ... — 6 — 16
1102. » Warscewicz, rödådrade blad ... — 6 — 16
1103. » variegata, brokbladig, nyhet ... — 25 1,20
12 vackra sorter 75 öre.
1104. » blandade sorter ... kg. kr. 4,25 — 5 — 8
Cannaarterna höra till de vackraste och tacksammaste bladväxter vi ega och de nyare sorterna utmärka sig dessutom äfven för sina praktfulla blommor.
1105. **Cannabis** gigantea, jättehampa — 5 — 6
kg. 3 kr.
Ettårig, omkr. 3 å 4 m. hög, grenig, vacker bladväxt

- Pris pr portion, 10 gr.
kr. öre kr. öre
- / 1106. **Carduus** Marianus, kg. kr. 1,20 — 5 — 5
Mariatisteln har gröna, silfverfläckiga blad.
- / 1107. **Centaurea candidissima**, 1 gr. 25 öre — 15 — 1,80
- / 1108. » **gymnocarpa** — 5 — 40
1109. » **plumosa** — 8 — 70
Alla hafva rent silfverhvita, vackert formade blad.
1110. **Cerastium** Biebersteini, gråhvit — 5 — 30
- * 1111. » **tomentosum**, silfvergrå, äkta — 8 — 80
Fleråriga, låga, krypande växter till bildande af girlanger på gräsmattor, till infattningar o. s. v.
1112. **Chamæpeuce** Casabonæ — 12 — 60
- / 1113. » **diacantha**, hvittaggig — 6 — 25
Tistelartade, med rosettlikt sfälda systematiskt sittande, taggiga blad. Mycket vackra i grupper.
1114. **Cineraria** acanthifolia, vacker ... — 8 — 80
- 2 1115. » **candidissima**, silfverek — 5 — 15
- 2 1116. » **maritima**, silfverek — 5 — 12
1117. » » **diamant**, rent hvita blad, nyhet — 25 — —
Vackert formade, grå- eller silfverhvita blad.



Euphorbia variegata.

1118. **Echeveria** Desmetiana, silfverhvit — 30 — —
1119. » **metallica**, brunakt. blad — 40 — —
1120. » **secunda**, småbladig, blågrön — 25 — —
Vackra rosettformade växter.
1121. **Eryngium** pandanifolium, bredbl. — 10 — 1 —
Mycket vacker dekorativ bladväxt.
1122. **Eucalyptus** amygdalina, stor ... — 8 — 80
- / 1123. » **globulus**, blå gummiträdet ... — 8 — 45
Växa fort och användas i stora bladväxtgrupper. Öfvervintras i tempererad växthus eller boningsrum.
- / 1124. **Euphorbia** variegata — 5 — 12
Ettårig. ca 60 cm. hög växt med hvitbrokiga blad.

- Pris pr portion, 10 gr.
kr. öre kr. öre
1125. **Gnaphalium** Leontopodium,
edelweiss 1 gr. 40 öre — 15 — 3 —
Silfverhvit, låg, krypande växt till infattningar, stenpartiers och anordningar å fina gräsmattor. Öfvervintras ute.



Lavatera arborea fol. var.

- Helianthus**, se ettåriga blomsterväxter.
- / 1126. **Helicrysum** angustifolium — 6 — 55
Förträfflig, låg, tät, mycket grenig, hvitbladig växt till mosaikgrupper och infattningar. Fröet säs i bänk.
1127. **Heracleum** giganteum, *herkules-ört* — 5 — 6
1128. » **Montegazzianum** — 5 — 8
1129. » **sibiricum** — 5 — 8
Jättelika växter med ofantligt stora blad och väldiga blomflockar. Fröet groor långsamt.
- / 1130. **Lavatera** arborea, *poppelros* — 5 — 15
- / 1131. » **arborea fol. var.**, hvitbrokig ... — 12 — 50
Utsås i bänk och sätts sedan i allt större krukor. Den sistn. blir först brokig som något äldre. Böra årligen uppdragas af frö.
1132. **Leucophaë** candidissima — 20 — —
Har silfverhvita, skimrande blad och är utomordentligt vacker till infattningar.
- / 1133. **Mentha** pulegium... 1 gr. 25 öre — 12 — 2 —
Låg, tuffig, finbladig, doftande växt, som tål att klippas hur man behagar, hvarför den förträffligt egnar sig till konturerna i mosaikgrupper.
1134. **Mesembryanthemum** cordifolium fol. var., 1 gr. 60 öre — 20 — 5 —
Låg, krypande, med hvitbrokiga vackra blad och röda blmr. Synnerligen användbar till finare mosaikgrupper eller infattn. på finare gräsmattor.
- / 1135. **Nicotiana** affinis, hvit doftande — 5 — 15
1136. » **colossea**, jättstor, 1 gr. kr. 1,50 — 25 — —
1137. » **glauca**, vacker — 5 — 20
- / 1138. » **macrophylla** gigantea, stor — 5 — 10
- / 1139. » **purpurea** grandiflora, vacker ... — 5 — 12
- / 1140. » **sylvestris**, hvita, välluktande blmr — 5 — 20

Pris pr portion, 10 gr.
kr. öre kr. öre

1141. *Nicotiana Tabacum* fol. var., ca
50 % brokiga..... — 18 — 60
1142. » *wigandioides*, bredbladig, dekorativ — 5 — 30
Alla 8 sorterna 50 öre.

Alla tobakssorterna taga sig väl ut som fristående eller i bladgrupper. *Affinis* är en af de allra bästa; har talrika stora, rent hvita, väluktande blm. *Colossea* och *glauca* kunna öfvervintras vid + 5 å 10° C., då de blomma andra året.



Nicotiana colossea.

1143. *Onopordon arabicum* — 5 — 8
1144. » *tauricum* — 5 — 6
Höga, tistellika växter, som uthärda vintern på fritt land.

1145. *Oxalis corniculata* fol. *purpureis*
(*tropaeoloides*) — 5 — 50
Genom sitt mörkbruna bladverk af utmärkt effekt till in-
fattning å låga grupper.

1146. *Perilla nankinensis* (*arguta*) 50 cm.
hög kg. 3 kr. — 5 — 6

1147. » *nankinensis* fol. *atropurpureis* *laci-*
niatis kg. 4 kr. — 5 — 8

1148. » » fol. var., ca 40 proc. brokiga — 30 — —
1149. » » *macrophylla* *crispa* *compacta* — 5 — 9

1150. » » » *crispa* *elatior*, 1 m. hög — 5 — 12
Alla 5 sorterna 40 öre.

Ettåriga, mörkbruna, metallglänsande bladväxter. Mycket användbara till hvarjehanda blomsteranordningar.

1151. *Polygonum orientale*, mörkröd — 5 — 10
1152. » *orientale* fol. var., hvitbrokig — 7 — 20

Vackra, höga växter, lämpliga så väl i stora bladgrupper som i rabatter, där de röda blommorna göra god effekt.

1153. *Pyrethrum parthenifolium aureum*,
guldgul kg. 14 kr. — 5 — 18

1154. » *parthenifolium aureum* *crispum*, fint
krusbladig — 12 — 80

1155. » » *aureum* *laciniatum*, mera flikig
än n:o 1153 ... kg. 16 kr. — 5 — 20

1156. » » *aureum* *selaginoides*, fin — 10 — 40
Låga infattningsväxter, med gult, fint bladverk; oumbärliga till finare infattningar och grupper.

Pris pr portion, 10 gr.
kr. öre kr. öre

1157. *Rheum palmatum tanguticum* ... — 5 — 10
Rabarber är vackra som fristående å grasmattor.

1158. *Ricinus africanus* *albidus*, hvitaktig — 5 — 6

1159. » *bourboniensis* *arboreus*, kg. 3 kr. — 5 — 6

1160. » *cambodgensis*, nästan svart, särde-
les skön..... kg. 5 kr. — 5 — 8

1161. » *communis* *major*, stor, kg. 3 kr. — 5 — 6

1162. » » *minor*, mindre... kg. kr. 2,20 — 5 — 6

1163. » *Gibsoni*, mörkröda blad, kg. 4 kr. — 5 — 7

1164. » » *coccineus*, eldröd... kg. 5 kr. — 5 — 8

1165. » *purpureus* *major*, stor, kg. 4 kr. — 5 — 8

1166. » *sanguineus*, blodröd, kg. 1,80 — 5 — 5

1167. » » *minor*, blodröd, liten, kg. 3 kr. — 5 — 6

1168. » » *tricolor*, trefärgad, kg. 3 kr. — 5 — 6

1169. » *Zanzibariensis*, stor, kg. kr. 2,50 — 5 — 6

Alla 12 sorterna 45 öre.

6 vackra sorter 25 öre.

1170. blandade sorter kg. kr. 2,50 — 5 — 6
Ettåriga, 1 å 2 m. höga. *Bourboniensis* *arboreus* uppnår dock 3 m:s höjd. *Zanzibariensis* är äfven mycket storväxt med ofantliga, araliiska blad.

1171. *Salvia argentea*, silfverbladig, låg — 5 — 8
Vacker; har stora, hvita, ulliga, rosetlik ställda blad.

1172. *Santolina chamæcyparissus* — 6 — 30

1173. » *maritima* (*Diotis candidissima*) . . . — 10 — 60

Hvitbladiga, fina, vackra, väluktande växter, användbara i finare grupper eller till markerade infattningar.



Solanum giganteum.

1174. *Solanum albidum* *Portmanni*, flikiga
under hvitfläckiga blad... — 10 — 1,20

1175. » *arboreum*, träartad, stora blad... — 10 — 1,20

1176. » *atropurpureum*, mörkröd — 5 — 20

1177. » *Balbisi*, vacker, flikbladig — 5 — 20

1178. » *citrullifolium*, taggig, flikbladig — 5 — 20

1179. » *cyanthum*, stora blad, blå blm — 5 — 40

1180. » *giganteum*, storbladig — 6 — 60

1181. » *laciniatum*, flikbladig — 5 — 20

1182. » *marginatum*, (*cabiliense* *argen-*
teum) hvitaktig — 5 — 20

1183. » *pyracanthum*, röda taggar... — 12 — 1,50

1184. » *robustum*, praktfull, storbladig... — 8 — 80

1185. » *sanctum*, med hvita bladnerv — 8 — 80

Pris pr portion, 10 gr.
kr. öre kr. öre1186. *Solanum warszewiczoides*, vacker — 5 — 40

Alla 13 sorterna 70 öre.

6 vackra sorter 35 öre.

Utmärka sig alla så väl för sitt bladverk som för sitt egenomliga växtsätt. I bladväxtsamlingar äro de till stor nytta. Fordra varma, skyddade ställen och god jord.

Spergula pilifera, se fleråriga blomsterväxter.1187. *Stachys lanata* kg. kr. 3,60 — 5 — 7

Flerårig växt med hvita, ulliga blad; användes till bredare infattningar; blomstänglarne bära afskåras.

1188. *Veronica candida* (incana) — 10 1 —

Flerårig, utmärkt vacker, silfverbladig växt till infattningar.

1189. *Zea Caragua, majs* ... kg. 80 öre — 5 — 51190. » *japonica* (fol. var.) kg. kr. 1,10 — 5 — 51191. » » *gigantea quadricolor*, strimmig — 5 — 101192. » *gracillima, miniatyr-majs*, utmärkt vacker ... kg. 2 kr. — 5 — 5Pris pr portion, 10 gr.
kr. öre kr. öre1193. *Zea gracillima* fol. var., brokig ... — 5 — 5
kg. kr. 2,20.

1194. » amerikansk hästtand, kg. 50 öre — 5 — 5

1195. » rödfröig, stor kg. 75 öre — 5 — 5

1196. » gulfröig, stor kg. 75 öre — 5 — 5

Alla 8 sorterna 30 öre.

De flesta uppnå en höjd af c:a 3 m. *Z. japonica* dock endast omkring 60 cm., men är utmärkt för sina vackra, hvitrandiga blad. *Z. gracillima* fol. var. blir högre och tätare än *japonica* och har elegant böjda, hvitrandiga blad. Sås tidigt i drifbänk eller kruka. Fordra väl gödslad jord.

Da urvalet oinskränkt anförtros åt oss, lemnas:

50 sorter frö till vackra bladväxter kr. 3 —

25 » » » » » » 1,75

12 » » » » » » 1 —

12 » » » vanliga » » — 50

Frö till Dekorations- och Bukettgräs.

Nedannämnda gräsarter, som alla äro vackra, kunna användas i blomstergrupper, som garneringsväxter, som fristående på gräsplaner, i buketter o. s. v. Sås helst i bänk eller kruka, kunna sedan utplanteras. De flesta fordra något fuktig, god jordmån och mot den starkaste solhettan skyddade ställen.

A. Ettåriga gräsarter:

1197. *Agrostis dulcis*, mycket fint — 5 — 121198. » *nebulosa*, fint, hvitgrått — 5 — 251199. » *pulchella*, utmärkt nätt, kg. 12 kr. — 5 — 16

Vackra Hvensorter till buketter, garnering i små krukor o. d.

1200. *Anthoxanthum gracile*, vackert

garneringsgräs — 5 — 6

1201. *Avena sterilis*, bukettgräs, kg 3 kr. — 5 — 61202. *Brachypodium gracile*, nätt bukettgräs — 5 — 81203. *Briza geniculata*, mörkt darrgräs — 6 — 251204. » *maxima*, stort kg. 7 kr. — 5 — 101205. » *minima*, litet kg. 8 kr. — 5 — 12

Särdeles fina och prydliga; mycket vackra i buketter.

1206. *Brizopyrum sieulum, darrax* ... — 5 — 10

Vackert till infattningar och buketter.

1207. *Bromus brizaeformis* ... kg. 2 kr. — 5 — 51208. » *macrostachys*, vacker, kg. 2 kr. — 5 — 51209. » *purpureus*, purpurröd — 5 — 10

Alllesamman utmärkt vackra i buketter.

1210. *Chloropsis blanchardiana* — 10 — 50

Prydligt gräs med rosenröda ax.

1211. *Chrysurus cynosuroides* (Lamarc-kia aurea), *guldsåns* — 5 — 101212. *Coix Lacrymæ, Jobs tårar* — 5 — 5

Vackert, intressant; fröet liknar vattendroppar.

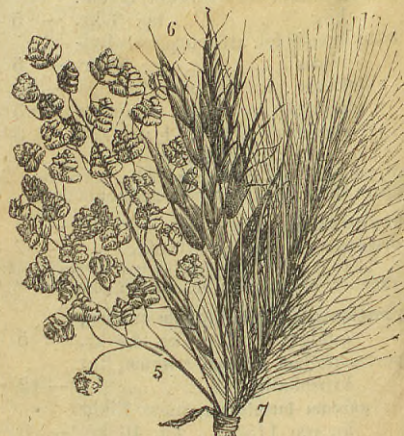
1. *Briza geniculata*. 2. *Chloropsis*. 3. *Avena sterilis*.
4. *Lagurus ovatus*.5. *Briza minima*. 6. *Bromus macrostachys*.
7. *Hordeum jubatum*.

Pris pr portion, 10 gr.
kr. öre kr. öre

1213. Eleusine indica , buketträs	— 5 — 10
1214. » <i>oligostachya</i> , prydligt	— 5 — 8
Utmärkt vackra och prydliga.	
1215. Eragrostis amabilis , kärleksgräs	— 5 — 15
1216. » <i>elegans</i> ,	kg. 3 kr. — 5 — 6
Utmärkt fina, vackra gräs. Kunna äfven odlas i krukor.	
1217. Hordeum jubatum , ekkorn, buketträs	kg. 7 kr. — 5 — 12
1218. Lagurus ovatus , harskans, buketträs	kg. 5 kr. — 5 — 9
1219. Pennisetum longistylum , hvita ax	kg. 8 kr. — 5 — 12
1220. Phalaris canariensis , kanarieflen	— 5 — 5
Särdeles vackert i gräsbuketter.	
1221. Setaria macrochaeta	— 5 — 6
Vackert i större grupper.	
1222. Sorghum saccharatum	— 5 — 5
Högt, ståtligt gräs, behandlas och användes som majs. Zea Mais, se n:o 1189—1196.	
1223. Gräsarter , blandade vackra sorter till buketter	kg. 3 kr. — 5 — 7

B. Fleråriga gräsarter:

1224. Andropogon argenteus , skägggräs, silfverhvitt	— 8 — 40
1225. Erianthus Ravennæ , ullgräs	— 5 — 20
Storväxt vackert gräs med prydliga hvita blomvippor. Användes fristående på gräsplaner; af mycket värde för buketter. Betäckes under sträng köld.	

Pris pr portion, 10 gr.
kr. öre kr. öre

1226. Eulalia japonica	— 8 — 40
Stort buketträs med långa, brunaktiga blomvippor.	
1227. Gynerium argenteum , pampas- eller prairiegräs, silfverhvita ax	— 8 — 25
Säkert det ståtligaste af alla gräs. Användes fristående på gräsplaner och andra bemärkta platser; dess plymlika, silfverhvita blomvippor äro af särdeles god effekt i gräsbuketter.	
1228. Lasiagrostis argentea	— 5 — 8
Vackert med silfverhvita, i buketter prydliga blomvippor.	
1229. Melica altissima , perlgräs, hvitt	— 5 — 8
Utmärkt vackert i buketter o. s. v.	
1230. Stipa elegantissima , prydlig	— 12 — 110
1231. » <i>pennata</i> , hvitt fjädergräs	— 5 — 16
1232. » <i>splendens</i> , glänsande	— 6 — 50
Höra till de finaste gräsen. Deras långa, fjäderlika frö-vippor äro mycket fina i gräsbuketter.	
1233. Uniola latifolia	— 8 — 40
Ett ståtligt gräs, hvars blomax äro vackra i gräsbuketter.	

Då urvalet oinskränkt anförtros oss, lemnas:

25 sorter frö till ettåriga gräsarter	kr. 1 —
12 » » » » » »	» — 50
10 » » » fleråriga »	» — 50
12 » » » buketträs	» — 45

Frö till Två- och Fleråriga (Bienna och Perenna) Blomsterväxter.

Största delen af fröet till dessa ytterst moderna växter skördas i våra anläggningar.

De tvååriga blomsterväxterna, som äro betecknade med ett †, blifva störst och vackrast om de få blomma andra året, hvarför fröet ej får sås för tidigt.

De mångåriga växterna äro af stort värde, särdeles för dem, som vil tycka om blommor i sina trädgårdar, men ej kunna derät egna mycken tid, emedan dessa växter i det närmaste sköta sig själft. De flesta fordra djup, lös och god, men ej fet jord samt fria och öppna platser. De ömtåliga sorterna betäckas om vintern med torrt löf och granris, granbarr eller ljung, men ej förr än marken tillfrusit. Utsås helst i krukor eller fat och plantorna utsättas sedan på kalljord. Fröet af vissa arter, t. ex. flera Umbellifera och Ranunculace m. fl. ligger ofta ett helt år och ännu längre i jorden innan det gror.

Pris pr portion, 10 gr.
kr. öre kr. öre

1234. Abobra viridiflora	— 5 — 40
Slingerväxt med vackert bladverk och röda frukter.	
Acanthus , se bladväxter.	
1235. Achillea macrophylla , hvit, storbladig	— 5 — 10
1236. » <i>Ptarmica fl. pl.</i> , medelhög, hvit, dubbel	1 gr. 40 öre — 15 — —
1237. Aconitum longigaleatum , blå	— 10 — —
1238. » <i>nasutum</i> , hög, blå	— 5 — 15
1239. » <i>ochranthum</i> , gulaktig	— 5 — 20

Pris pr portion, 10 gr.
kr. öre kr. öre

Höga, vackra blomsterväxter för rabatter och kanterna af buskpartier. Fröet gror långsamt.	
1240. Actæa spicata , medelhög, hvit	— 8 — 30
1241. Adenophora latifolia , medelh., blå	— 10 — —
1242. Adlumia cirrhosa , slingerväxt	— 8 — 80
1243. Adonis vernalis , låg	— 5 — 10
Gula blmr tidigt på våren. Fröet gror långsamt.	
1244. Agrimonia odorata , hög, gul	— 5 — 10
1245. † Agrostemma coronaria , högröd	— 5 — 8
1246. † » <i>coronaria alba</i> , hvit	— 5 — 8
1247. † » » <i>atrosanguinea</i> , blodröd	— 5 — 9

	Pris pr portion, 10 gr.
	kr. öre kr. öre
1248. <i>Agrostemma flos Jovis, jupiter-blomster</i> , röd	— 5 — 10
Präktiga grupp- och rabattväxter.	
1249. <i>Allium coeruleum</i> , låg, ljusblå ...	— 10 — —



Abobra viridiflora.

	Pris pr portion, 10 gr.	
	kr. öre kr. öre	
† <i>Althæa rosea fl. pl., stockros.</i>		
1250. » rosea fl. pl., rent hvit, 1 gr. 25 öre	— 15	2 —
1251. » » fl. pl., hvit på purpur	— 15	2 —
1 gr. 25 öre		
1252. » » » » rosenröd, 1 gr. 25 öre	— 15	2 —
1253. » » » » purpur, 1 gr. 25 öre	— 15	2 —
1254. » » » » karmin, 1 gr. 25 öre	— 15	2 —
1255. » » » » kromgul, 1 gr. 25 öre	— 15	2 —
Alla 6 sorterna 75 öre.		
1256. » » » » blandade färger	— 8	— 75
1257. » » » » Chater's Stockros, hvit	— 25	3,50
1 gr. 45 öre.		
1258. » » » » » hvit på purpur ...	— 25	3,50
1 gr. 45 öre.		
1259. » » » » » rosenröd	— 25	3,50
1 gr. 45 öre.		
1260. » » » » » karmosinröd	— 25	3,50
1 gr. 45 öre.		
1261. » » » » » skarlakanröd	— 25	3,50
1 gr. 45 öre.		
1262. » » » » » guldgul	— 25	3,50
1 gr. 45 öre.		
1263. » » » » » blandade färger ...	— 20	2 —
1 gr. 30 öre.		

Alla 7 sorterna kr. 1,25.

Utsås fördelaktigast i juni eller juli. Täckas eller öfvervintras frostfritt. Tillhöra våra vackraste prydnadsväxter.

1264. <i>Achusa italica</i> , hög, blå	— 6 — 25
1265. <i>Anemone alba</i> , hvit	— 10 — —
1266. » coronaria, sköna färger	— 5 — 40
1267. » japonica Honorine Jobert, storblmig, hvit, skön gruppväxt	— 25 — —
1268. <i>Anthericum Liliago</i> , låg, hvit ...	— 5 — 20
1269. » Reineri, låg, hvita blommor	— 5 — 20
1270. <i>Apocynum androsæmifolium, stugfälla</i>	— 40 — —
1271. <i>Aquilegia baicalensis</i> , blåhvitt	— 15 1,40
1272. » californica, rödgul	— 10 1 —
1273. » chrysantha, guldgul	— 10 1 —
1274. » coerulea, blå med hvitt, fin	— 10 1 —
1275. » coerulea alba, blå med hvitt	— 8 — 75
1276. » Durandi striata fl. pl., fl. färger	— 5 — 20
1277. » erecta nana, låg	— 5 — 20
1278. » formosa fl. pl., blå med rödt ...	— 5 — 10
1279. » Hoylodgensis, ljusblå med gult ...	— 12 1,20

	Pris pr portion, 10 gr.	
	kr. öre kr. öre	
1280. <i>Aquilegia Jaetschauti</i> , flera färger	— 7	— 70
1281. » jucunda, himmelsblå med hvitt ...	— 5	— 30
1282. » sibirica fl. pl., blå m. hvitt o. rödt	— 5	— 15
1283. » spectabilis, blå	— 5	— 50
1284. » stellata fl. pl., stjernform. i fl. färger	— 5	— 15
1285. » truncata, rödgul, lysande, utm.	— 5	— 50
1286. » Verveneana fol. var., gulbrok. blad, blå eller rödlätta blmr	— 5	— 20
1287. » vulgaris fl. pl., i flera färger ...	— 5	— 10
Alla 17 sorterna 85 öre.		
8 vackra sorter 45 öre.		
1288. » blandade vackra sorter	— 5	— 10
Akelejorna äro utmärkt vackra, 30 à 70 cm. höga, i juni blmande grupp- och rabattväxter. Alla arterna tåla de strängaste vintrar.		
1289. <i>Arabis alpina</i> , hvit, hvitbladig, låg	— 5	— 45
Blommar i april eller maj. Mycket eftersökta af bien.		
1290. <i>Armeria Laucheana</i> , låg, ljusröd	— 8	— —
1291. <i>Asperula odorata, myskmadra</i>	— 10	— 30
Omtyckt för sin vällukt och vackra grönska.		
1292. <i>Aster alpinus</i> , låg, violett	— 6	— 60
1293. » alpinus albus, låg, hvit	— 7	— 70
1294. » » ruber, låg, röd	— 15	— —
1295. » » superbus, låg, storblommig	— 9	— 90
1296. » luxurians, hög, blå	— 20	— —
1297. » pumila coelestis, låg, lilafärg ...	— 10	— —
Alla 6 sorterna 50 öre.		

Bland de vackraste fleråriga rabatt- och infattningsväxter. Alpinus blommar redan i maj och juni.

1298. <i>Asteriscus ceriseus</i> , hög, gul ...	— 6	— 30
1299. <i>Astrantia corinthiaca</i> , rödlätt ...	— 5	— 20
1300. » major, stor, rödhit, låg	— 5	— —
30 à 60 cm. höga, fina, i juli blmande rabattväxter.		
1301. <i>Baptisia australis</i> , hög, blå	— 5	— 10
<i>Barbarea vulgaris</i> fol. var., se bladväxter.		
1302. <i>Bellis perennis</i> fl. pl., blandade färger	1 gr. 30 öre	— 12 2,40
1303. » perennis fl. pl. maxima, stora dubbla blmor, 1 gr. 60 öre	— 25	5 —
1304. » » fl. albo pl., hvit, dubbel	— 12	2,50
1 gr. 30 öre.		
1305. » » Longfellow, starkt rosenröd, dubbel	1 gr. 45 öre.	— 18 3,50
1306. » » snöbollen, mycket dubbel, rent hvit	1 gr. 60 öre	— 25 5 —

Alla 5 sorterna 70 öre.

Tusenskönor. Fröet lemnar omkring 75 % dubbla blmr.



Aquilegia.



Dahlia variabilis fl. pl.

1307. <i>Betonica grandiflora</i> , låg, röd ...	— 8	— —
1308. <i>Bryonia alba, hundrofea</i>	— 5	— 15
Förträfflig slingerväxt för större föremål.		

Pris pr portion, 10 gr.
kr. öre kr. öre

1309. <i>Calimeris altaica</i> , låg, violett ..	— 10 —
1310. » <i>incisa</i> , medelhög, blå	— 5 — 15
1311. <i>Calliopsis auriculata</i>	— 5 — 20
1312. » <i>grandiflora</i>	— 5 — 20
Vackra, tacksamma rabattväxter med gula blmr.	
1313. <i>Campanula altaica</i> , medelhög, blå ..	— 5 — 15
1314. » <i>americana</i> , medelhög, blå	— 5 — 15
1315. » Baumgarteni, låg	— 5 — 30
1316. » <i>cæspitosa</i> , låg, ljusblå	— 5 — 30
1317. » <i>carpathica</i> , låg, blå, skön	— 5 — 20
1318. » » <i>alba</i> , låg, hvit, skön	— 5 — 30
1319. » <i>collina</i> , låg, blåviolett	— 6 — 60
1320. » <i>eriocarpa</i> , blå, vacker	— 5 — 15
1321. » <i>gracilis</i> , medelhög, blåviolett	— 5 — 10
1322. » <i>grandis</i> , storblommig, blå	— 5 — 50
1323. » <i>Grossecki</i> , blå	— 5 — 20
1324. » <i>lamifolia</i> , medelhög, hvit	— 10 —
1325. † » <i>Medium, marielocka</i> , 75 cm., blå	— 5 — 10
1326. † » » <i>calycanthea</i> , blå, vacker	— 6 — 60
1327. † » » » <i>alba</i> , hvit, skön	— 8 — 75
1328. † » » fl. pl., dubbla, i flera färger	— 5 — 40
1329. † » » blandade färger	— 5 — 25
1330. » <i>nobilis</i> , låg, purpurrod, 1 gr. 50 öre	— 15 —
1331. » <i>Pallasiana</i> , violett	— 5 — 15
1332. » <i>persicifolia alba</i> , medelhög, hvit	— 5 — 45
1333. » » <i>alba fl. pl.</i> , hvit, dubbel	— 10 1 —
1334. » » » <i>coerulea</i> , medelhög, blå	— 5 — 45
1335. » » » <i>grandiflora alba</i> , hvit	— 10 1 —
1336. » » » » <i>coerulea</i> , blå	— 10 1 —
1337. » » » <i>pyramidalis</i> , hög, blå	— 5 — 25
1338. » » » » <i>alba</i> , hög, hvit	— 5 — 35
1339. » <i>Raineri</i> , låg, blå	— 12 —
1340. » <i>rupestris</i> , medelhög, violblå	— 5 — 15
1341. » <i>sarmatica</i> , låg, ljusblå	— 8 —
1342. » <i>speciosa</i> , blå	— 5 — 15
1343. » <i>Trachelium</i> , medelhög, blå	— 5 — 15

Alla 31 sorterna kr. 1,50.

10 vackra sorter 55 öre.

Klockblomstren äro särdeles vackra till rabatter. De lägre sorterna äro förträffliga infattningsväxter. *C. Medium* och isynnerhet *calycanthea*, som ha stora, egendomliga blmr, äro praktfulla på grupper. *C. pyramidalis* äro bland våra bättre praktväxter.

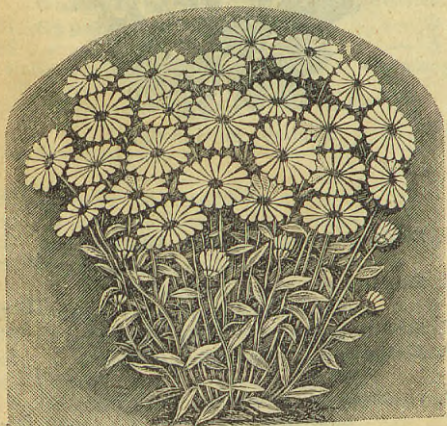

Chrysanthemum maximum perfection.

1344. <i>Centaurea exaltata</i> , hög, röd ..	— 10 —
1345. <i>Cephalaria procera</i> , lysande gul ..	— 5 — 10
1346. » <i>radiata</i> , hög, blekgul	— 5 — 10

Pris pr portion, 10 gr.
kr. öre kr. öre

1347. <i>Cephalaria tatarica</i> , hög, blekgul ..	— 5 — 10
2 m. höga rabattväxter med af bien omtyckta blmr.	
<i>Cerastium</i> , se bladväxter.	
1348. <i>Chelone barbata</i> , medelhög, vackra,	
röda blmr	— 5 — 20



Delphinium.

1349. <i>Chrysanthemum maximum</i> Perfection, nyhet	— 8 — 75
Vacker, rikblommig prestkrage. Utmärkt snittblomma.	
1350. <i>Cimicifuga foetida</i> , hög, vacker	
bladväxt	— 10 —
1351. <i>Convallaria majalis</i> , vanlig hvit ..	— 15 — 90
1352. <i>Coronilla varia</i> , medelhög, röd	
med hvitt	— 5 — 20
1353. <i>Crambe gigantea</i>	— 8 — 15
1354. » <i>glabrata</i>	— 6 — 12
1355. » <i>maritima, strandkål</i>	— 6 — 12
1356. » <i>pinnatifida</i>	— 8 — 15
1357. » <i>quadricostata</i>	— 8 — 15
Bilda vackra grupper på gräsmattor.	
1358. <i>Crucianella stylosa</i> , rosenrod ..	— 5 — 10
Låg infattningsväxt med fin grönska och prydliga blmr.	
1359. <i>Dahlia paragon</i> , mörkröd, enkel ..	— 6 — 60
1360. » <i>white Queen</i> , hvit, enkel	— 6 — 60
1361. » <i>yellow</i> , guldgul, enkel	— 6 — 60
1362. » <i>variabilis</i> , enkla, bästa sorter ..	— 5 — 20
1363. » » » <i>grandiflora</i> , storblommiga enkla	
praktsorter	— 5 — 40
1364. » » » fl. pl., bästa dubbla sorter ..	— 12 1,20
1365. » » » » <i>kaktusdahlia</i> , bland.	
färger, 1 gr. 40 öre	— 20 3,20
1366. » » » » liliput, småblommiga	
dubbla, bästa sorter	— 20 2 —

Alla 8 sorterna 65 öre.

De enkla Dahlierna äro mycket moderna samt för lysande färger och vackra blad förtjänta af all uppmärksamhet. Utsädda i bänk blma de redan på sommaren. Fröet till de dubbelblommiga är samladt af bästa sorter och efter frösädd får man ofta värdefulla, nya sorter.

1367. <i>Delphinium chinense</i> , medelhög,	
blandade färger	— 5 — 15
1368. » <i>crassifolium</i> , hög, blå	— 8 —
1369. » » <i>turkestanianum</i> , medelhög, blå ..	— 5 — 30
1370. » <i>formosum</i> , medelhög, blå	— 5 — 25
1371. » » <i>coelestinum</i> , medelhög, ljus-	
blå	— 8 — 80
1372. » <i>hybridum Anna Mayer</i> , hög, pur-	
purviolett	— 5 — 50
1373. » » <i>magnetisme</i> , hög, purpurviol ..	— 6 — 60
1374. » » <i>monstrosum</i> , hög, blå	— 5 — 35
1375. » » blandade färger	— 5 — 10

	Pris pr portion, 10 gr.	
	kr. öre	kr. öre
1376. <i>Delphinium nancyanum</i> , hög, ljusblå	— 10	—
1377. » <i>nudicaule</i> , röd, utmärkt vacker	— 15	2,40
	1 gr. 30 öre.	
1378. » <i>Przewalskianum</i> , hög, blå	— 5	— 50
1379. » <i>ranunculiflorum</i> , blå	— 8	—
1380. » <i>speciosum</i> , hög, blå, praktfull	— 5	— 50
1381. » <i>sulphureum</i> , gul, vacker	— 15	—
	Alla 15 sorterna 80 öre.	
	6 vackra sorter 35 öre.	
1382. » blandade vackra sorter, kg. 5 kr.	— 5	— 8
Riddarsporrarna höra till de vackraste grupp- och rabattväxterna.		



Dianthus barbatus. Dianthus Caryophyllus fl. pl.

Dianthus, nejlika

1383. » <i>atrococcineus</i> , skarlakanröd	— 5	— 25
1384. » <i>barbatus albus</i> , Borstnejlika, hvit	— 5	— 8
1385. » » <i>compactus nanus</i> , låga sorter	— 5	— 10
1386. » » <i>Dunnetti</i> , blodröd	— 5	— 8
1387. » » <i>marginatus</i> , hvitrandiga sorter	— 5	— 8
1388. » » » fl. pl., dubbla, hvitrandiga	— 5	— 50
1389. » » <i>nigricans</i> , svartröd	— 5	— 8
1390. » » <i>oculatus marginatus</i> , hvitt öga och hvit rand	— 5	— 8
	Alla 7 sorterna borstnejlika 25 öre.	
1391. » » blandade färger	kg. 3 kr.	— 5 — 6
1392. » » fl. pl., dubbla sorter, bland.	— 5	— 30
1393. » <i>Caryophyllus fl. pl.</i> , trädgårdsnejlika, brokig, extra dubbel, i skönaste sorter, 1 gr. 25 öre	— 8	1,60
1394. » » fl. pl., enfärgad, dubbel, vackra färger, 1 gr. 20 öre	— 7	1,30
1395. » » » Grenadiér, skarlakanröd, dubbel, 1 gr. 20 öre	— 7	1,40
1396. » » » » hvit, dubbel, fin	— 30	—
	1 gr. kr. 1,20.	
1397. » » » Margaritae, hvit dubbel, remont., 1 gr. 25 öre	— 8	1,60
1398. » » » » gul, dubbel, remont.	— 25	—
	1 gr. 85 öre.	
1399. » » » » dubbla remont. sorter i flera färger	— 5	— 75
1400. » » » » Wiener, låg, dubbel, hvit	— 5	— 70
1401. » » » » blandade, låga, dubbla tidiga sorter, 1 gr 20 öre	— 6	1,20
	» » » » se äfven krukväxter.	
	9 sorter trädgårdsnejlika 80 öre.	

	Pris pr portion, 10 gr.	
	kr. öre	kr. öre
1402. <i>Dianthus giganteus</i> , stor, enkel, rosenröd	— 5	— 40
1403. » <i>plumarius</i> , fjädernejlika, med fransade blommor, kg. 5 kr.	— 5	— 8
1404. » » <i>Cyclop</i> , mörkrosa med karmosinröd ring	— 10	1 —
1405. » » fl. pl., dubbla sorter	— 12	1,20
1406. » » <i>semperflorens</i> , remonterande	— 12	1,20
	1 gr. 20 öre.	
Alla äro särdeles vackra och omtyckta grupp- och rabattväxter. Margaritae-sorterna lämpa sig äfven för krukodling och blomma redan i augusti, om sådda i mars.		
1407. <i>Dictamnus Fraxinella</i> , medelhög, röd	— 10	— 50
1408. » <i>Fraxinella alba</i> , medelhög, hvit	— 10	— 50
1409. † <i>Digitalis aurea</i> , guldgul	— 5	— 40
1410. » <i>gigantea</i> , medelhög, gul	— 5	— 20
1411. » <i>gloxiniæflora</i> , praktfulla, punkterade varieteter	— 5	— 10
1412. » <i>grandiflora</i> , gulaktig	— 5	— 25
1413. » <i>lutea</i> , medelhög, gul	— 5	— 25
1414. » <i>purpurea</i> , rödfläckig, kg. 4 kr.	— 5	— 7
	Alla 6 sorterna 25 öre.	

Fingerborgsblomstren äro präktiga, 60 å 90 cm. höga, i juni och juli blmande vackra grupp- och rabattväxter.

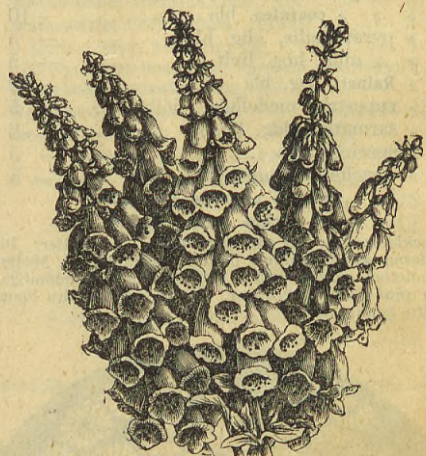

Digitalis gloxiniaeflora.

1415. <i>Dodecatheon Meadea</i> , låg, lilafärgad	— 10	—
1416. <i>Echinops macrocephalus</i> , hög, blå blomhufvud	— 8	— 30
1417. <i>Eremogone grandiflora</i> , låg, hvit	— 5	— 40
1418. <i>Erigeron hybridum</i> , blandade färger, låg	— 10	1 —
1419. » (<i>Stenactis</i>) <i>speciosus</i> , medelhög, violettblå	— 5	—
1420. <i>Eryngium dichotomum</i>	— 5	— 50
1421. » <i>plarum</i>	— 5	— 20
Höga, märkvärdiga växter, som äro helt och hållet blå.		
1422. <i>Eupatorium cannabinum</i> , hög, röd	— 8	—
1423. <i>Euphorbia palustris</i> , hög, blåaktigt grön växt med gulaktiga blmr	— 10	—

Pris pr portion, 10 gr.
kr. öre kr. öre

1424. <i>Gaillardia grandiflora</i> , gul med brunt.....	— 5 — 30
1425. » <i>grandiflora maxima</i> , gul m. brunt.....	— 6 — 40
1426. » » <i>maxima rubra</i> , gul m. rödt.....	— 8 — 50



Gaillardia grandiflora.

1427. <i>Galega montana</i> , medelhög, ljusröd.....	— 8 — —
1428. <i>Gentiana acaulis</i> , låg, blå.....	— 10 — 50
<i>Georgina</i> , se Dahlia, n:o 1359—1366	
1429. <i>Geranium macrorrhizon</i> , låg, röd.....	— 20 — —
1430. » <i>pratense</i> , ljusblå.....	— 6 — 40
Medelhög, rikblommig rabatt- och infattningsväxt.	
<i>Gladiolus</i> , se krukväxter.	
<i>Gnaphalium</i> , <i>Edelweiss</i> , se bladväxter.	
1431. <i>Gypsophila acutifolia</i> , hög.....	— 5 — 8
1432. » <i>paniculata</i> , medelhög.....	— 5 — 15
Hafva små, ofantligt talrika, hvita blmr. Användas mycket till buketter.	
1433. <i>Habitzia thamnoides</i> , hög, vacker slingerväxt.....	— 6 — 50
1434. <i>Hedysarum obscurum</i> , medelhög, röd.....	— 8 — —
1435. » <i>sibiricum</i> , medelhög, karminröd.....	— 5 — 30
1436. <i>Helenium Hoopesi</i> , låg, orangeröd.....	— 5 — 15
1437. <i>Helianthus missouriensis</i> , hög, gul.....	— 10 — —
1438. <i>Helleborus hybridus</i> , i många fina praktsorter, 1 gram 40 öre.....	— 20 — —
1439. <i>Hesperis matronalis</i> , röd, kg. 2 kr.....	— 5 — 5
1440. » <i>matronalis alba</i> , hvit, kg. 3 kr.....	— 5 — 6
1441. » » <i>nana candidissima</i> , låg, hvit.....	— 10 1—
1442. † » <i>tristis</i> , grå..... kg. 3 kr.....	— 5 — 6
Nattviolerna blma i juni och juli med vackra, isynnerhet om aftonen och natten vålluktande blmr.	
1443. <i>Heuchera sanguinea</i> , 1 gr. 25 öre.....	— 10 1,80
1444. » <i>sanguinea fl. albo</i> , 1 gr. 25 öre.....	— 10 1,80
Värdefulla, vackra, till buketter tjenliga, länge hållbara, röda eller hvita blommor.	
1445. <i>Hieracium aurantiacum</i> , låg, orangeröd.....	— 6 — —

Pris pr portion, 10 gr.
kr. öre kr. öre

<i>Hyacinthus candicans</i> , se krukväxter.	
1446. <i>Hyoscyamus orientalis</i> , låg, violett.....	— 10 — —
1447. <i>Hyssopus officinalis</i> , <i>Isop</i>	— 5 — 6
kg. kr. 3,30.	
Egnar sig förträffligt till infattningar och girländer.	
1448. <i>Iberis sempervirens</i> , låg, hvit.....	— 6 — 60
1449. » <i>Tenoreana</i> , låg, röd.....	— 5 — 20
1450. <i>Incarvillea Olgae</i> , medelhög, rosenröd.....	— 10 — —
1451. <i>Inula Helenium</i> , <i>Ålandsrot</i> , hög, gul.....	— 5 — —
1452. » <i>macrocephala</i> , hög, orangegul.....	— 6 — 40
1453. » <i>racemosa</i> , hög, gul.....	— 8 — 70
1454. <i>Lathyrus latifolius</i> , röd.....	— 5 — 10
1455. » <i>latifolius albus</i> , hvit.....	— 10 — 40
1456. » » <i>roseus</i> , rosenröd.....	— 8 — 30
1457. » » <i>splendens</i> , lysande röd.....	— 8 — 30
1458. » » <i>blandade färger</i>	— 5 — 15
Mycket vackra och tacksamma slingerväxter.	
1459. <i>Lavandula Spica</i> , <i>lavendel</i>	— 5 — 8
kg. kr. 4,20.	
1460. <i>Lavatera thuringiaca</i> , hög, rosen- röda blommor.....	— 5 — 25



Heuchera sanguinea.

1461. <i>Ligularia macrophylla</i> , hög, gul.....	— 8 — —
1462. <i>Linum altaicum</i> , <i>Lin</i> , blå & hvit.....	— 5 — 30
1463. » <i>austriacum</i> , ljusviolett.....	— 5 — 15
1464. » » <i>fl. albo</i> , hvit.....	— 8 — —
1465. » <i>flavum</i> , gul.....	— 5 — 50
1466. » <i>perenne</i> , blå.....	— 5 — 10
1467. » » <i>album</i> , hvit.....	— 5 — 10
Alla 6 sorterna 25 öre.	
Förträffliga grupp- och rabattväxter.	
1468. † <i>Lunaria biennis</i> (annua), <i>Juda</i> <i>silfverpenningar</i> , 60 cm. hög.....	— 6 — 15
Särdeles vacker för rabatter och grupper; har purpuröda blmr i juni och juli, och de silfverhvita, stora fröhyllorna äro mycket vackra i buketter. Bör säs hvarje år direkt på kalljord och behandlas som ettårig.	
1469. <i>Lupinus grandifolius tricolor</i> , tre- färgad.....	— 5 — 10
1470. » <i>nutkaensis</i> , blå.....	— 5 — 15
1471. » <i>polyphyllus</i> , olika färger.....	— 5 — 8
1472. » » <i>albus</i> , hvit.....	— 5 — 12

	Pris pr portion, 10 gr.	
	kr.	öre kr. öre
1473. <i>Lupinus polyphyllus</i> lilacinus, violett	— 5	— 12
1474. » <i>polyphyllus tristis</i> , mörkviolett... — 5 — 30		
Alla 6 sorterna 20 öre.		
/ 1475. » blandade sorter..... kg. 5 kr. — 5 — 8		
Vackra 60 à 90 cm. höga, grupp- och rabattväxter.		
/ 1476. <i>Lychnis chalconica</i> , brinnande kärlek, hög, lysande röd... — 5 — 15		
1477. » <i>chalconica mutabilis</i> , ljusröd — 5 — 25		
1478. » » nana, låg, röd	— 8	—
1479. » <i>fulgens</i> , högröd	— 6	— 60
1480. » <i>grandiflora gigantea</i> , röd	— 6	— 60
1481. » <i>Haageana atrosanguinea</i> , mörk	— 7	— 70
1482. » » många färger	— 6	— 60
1483. » » <i>hybrida nana</i> , låga sorter	— 8	— 80
1484. » <i>Sieboldi</i> , hvit	— 8	— 80

Alla 9 sorterna 50 öre.

L. chalconica är ca 80 cm., de öfriga 30 à 40 cm. höga. Användas till grupper och rabatter samt odling i krukor.



Lychnis grandiflora.

1485. <i>Lysimachia vulgaris</i> , gul	— 8	—
Passar väl till stenpartier eller amplar.		
1486. <i>Lythrum roseum</i> superbum, hög, mörk rosenröd	— 5	— 10
1487. <i>Malva moschata</i> alba, låg, hvit... — 5 — 20		
1488. » » <i>rosea</i> , låg, rosenröd — 5 — 20		
Rabattväxter med svagt myskdoftande, vackra blommor.		

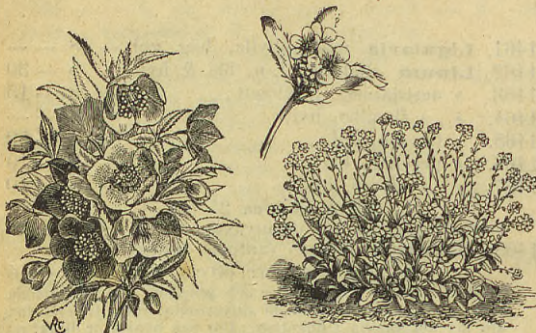

Helleborus hybridus.

Myosotis alpestris.

1489. <i>Meum athamanticum</i> , låg, finbladig — 6 — 50		
1490. <i>Molopospermum cicutarium</i> , 2 m. hög med vackert bladverk — 6 —		

	Pris pr portion, 10 gr.	
	kr. öre	kr. öre
1491. <i>Monarda hybrida</i> , flera färger... — 6 — 60		
Skön rabattväxt, med doftande, lysande blmr.		
Montbretia , se krukväxter.		
/ 1492. <i>Myosotis alpestris</i> , för-gåt-mig- <i>ej</i> , blå	kg. 20 kr.	— 5 — 25
/ 1493. » <i>alpestris</i> alba, hvit		— 5 — 35
1494. » » <i>distinction</i> , blå, blommor redan första året, nyhet, 1 gr. 25 öre — 12 2 —		
1495. » » <i>elegantissima</i> , blå, vacker		— 6 — 55
/ 1496. » » <i>Elise Fonrobert</i> (robusta grandifl.) tätväxt, storblmig, blå		— 5 — 50
1497. » » <i>Liebestern</i> , ny, utmärkt vacker — 25 —		
1498. » » <i>rosea</i> , rosenröd		— 6 — 60
1499. » » <i>nana corulea</i> , lågväxt, blå ..		— 10 1 —
1500. » » <i>stricta coelestina</i> , himmelsblå, upprättstående, nyhet,		— 15 —
1 gr. 30 öre		
/ 1501. » » <i>Victoria</i> , låg, ljusblå, utm.		— 6 — 60
1502. » <i>dissitiflora perfection</i> , storblmig, djupt blå..... 1 gr. 60 öre — 20 —		
1503. » <i>palustris</i> , äkta, blå, 1 gr. 25 öre — 12 2 —		
1504. » » <i>grandiflora</i> , (Nixenauge), blå, storblmig..... 1 gr. 30 öre — 15 —		
1505. » » <i>semperflorens</i> , städse blommande, blå	1 gr. 25 öre	— 12 1,50
Alla 14 sorterna kr. 1,25.		
6 vackra sorter 60 öre.		

Mycket vackra till grupper, infattningar och krukor. *Victoria* är klotformig, låg, med dubbla midtblmr. *Palustris* trivas endast på fuktiga ställen.



Papaver bracteatum.

1506. <i>Nepeta macrantha</i> , hög, blå	— 8	—
1507. <i>Oenothera fruticosa</i> major, natt-ljus, storblmig, låg, gul ... — 5 — 25		
1508. » <i>missouriensis</i> , låg, guldgul..... — 5 — 40		
Onopordon , se bladväxter.		
1509. <i>Orobis galegiformis</i> , medelhög, röd — 5 — 20		
1510. » <i>grandiflorus</i> , medelhög, violett... — 6 — 25		
1511. » <i>lathyroides</i> , medelhög, blå	— 6	— 30
1512. » <i>superbus</i> , låg, violetttröd..... — 5 — 20		
1513. » <i>vernus</i> , medelhög, violetttröd..... — 5 — 20		
Ovanligt vackra och användbara, i maj och juni blmande växter för rabatter och kanterna till buskpartier.		
/ 1514. <i>Papaver bracteatum</i> , <i>vallmo</i> , röd — 5 — 20		
1515. » <i>nudicaule album</i> , hvit	— 9	— 90
1516. » » <i>aurantiacum</i> , orangeröd..... — 9 — 90		
1517. » » <i>croceum</i> , gul	— 9	— 90
/ 1518. » » blandade färger	— 5	— 50
1519. » <i>orientale</i> , medelhög, högröd	— 8	— 80
1520. » » blandade färger	— 8	— 80

Pris pr portion, 10 gr.
kr. öre kr. öre

1521. <i>Physalis</i> Franchetti, låg, hvita blomr, orangeröda frukter	— 5 — 50
1522. <i>Phyteuma</i> campanuloides, låg, blå	— 5 — 30
1523. » <i>canescens</i> , låg, blå	— 6 — —
1524. » <i>Halleri</i> , låg, blå	— 5 — 20
1525. » <i>Scheuchzeri</i> , låg, blå	— 5 — 20



Physalis Franchetti.

1526. <i>Pimpinella</i> magna, låg, rosenröd	— 6 — 50
1527. <i>Platycodon</i> grandiflorum, medelhög, stora blå, klocklika blmr	— 6 — 40
1528. <i>Polemonium</i> caeruleum grandiflorum, blå	— 5 — 20
1529. » <i>humile</i> , låg, blå	— 5 — 30
Vackra, från maj till augusti blmande rabattväxter.	
1530. <i>Potentilla</i> atrosanguinea, mörk blodröd	— 6 — 50
1531. » <i>atrosanguinea</i> semiplena, röd, half-fyll.	— 8 — —
1532. » <i>formosa</i> , medelhög, röd	— 5 — 20
1533. » <i>hybrida</i> , blandade färger	— 5 — 40
1534. » » <i>fl. pl.</i> , blandade, dubbla	— 8 — 80
1535. » <i>rupestris</i> , medelhög, hvit	— 5 — 20

Sköna, från juni till sent på hösten blmande rabattväxter. De dubbla äro verkliga praktväxter äfven för krukor.

1536. <i>Primula</i> Auricula, aurikler, blandade bästa sorter, 1 gr. 55 öre	— 15 4,50
1537. » <i>cortusoides</i> , rosenröd, nätt	— 10 1,20
1538. » <i>floribunda</i> , gula blmr	— 20 — —
1539. » <i>Forbesi</i> , rosenröd lila, utmärkt	— 25 — —
1540. » <i>japonica</i> , hvit	1 gr. 25 öre — 18 1,80
1541. » » blandade praktsorter	— 7 — 70
1542. » <i>obconica</i> , ljus lila	1 gr. 1 kr — 20 — —
1543. » » <i>carminica</i> , karminröd, strblmig	— 30 — —
1544. » » <i>fimbriata</i> , fransade blmr	— 20 — —
1545. » » <i>hybrida</i> , storblommiga, fina sorter	1 gr. 1 kr. — 20 — —
1546. » <i>Sieboldi</i> grandiflora, blandade färger	— 30 — —
1547. » <i>veris</i> acaulis, skönaste färger	— 35 — —
1 gr kr. 1,50.	
1548. » » <i>elatior</i> , blandade vackra sorter	— 10 1 —
1549. » » » <i>coerulea</i> , blå, vacker	— 35 — —
1550. » » » <i>duplex</i> , dubbel, 1 gr. 1 kr.	— 25 — —
1551. » » » <i>goldrand</i> , guldrandiga sorter	— 12 1,20

Pris pr portion, 10 gr.
kr. öre kr. öre

1552. <i>Primula</i> veris suaveolens multicolor, väluktande i skönaste färger	— 6 — 25
1553. » <i>vulgaris</i> Primrose, gula blmr	— 15 2,20
1 gr. 30 öre.	

Alla 18 sorterna kr. 2,75
6 vackra sorter kr. 1 —.

P. japonica anses för de skönaste i släktet och äro mycket hårdiga; bör de första 4 veckorna efter sadden hållas kallt och fuktigt, sedan varmare. *P. Forbesi* & *obconica* kunna behandlas som *chinensis*; blomma redan tre månader efter utsädet och fortvara därmed ofbrutet till frampå vintern; värdefulla och vackra.



Primula veris acaulis.

1554. <i>Pyrethrum</i> roseum, rosenröd	— 10 1 —
1555. » <i>roseum</i> hybridum, enkla	— 8 — 80
1556. » » » <i>fl. pl.</i> , dubbla varieteter	— 25 — —
1557. » <i>tenuifolium</i> , medelhög, hvit	— 5 — 15
» <i>partenifolium</i> se bladväxter.	

De hybrida formerna hafva stora blmr i de mest y-sande färger. Praktfulla grupp- och rabattväxter.

1558. <i>Ranunculus</i> asiaticus superbis-simus, dubbla, blandade färger	— 5 — 25
Tidigt utsädd blomma en del redan första året.	
1559. » <i>illyricus</i> , låg, citrongula blmr	— 12 — —
1560. <i>Rudbeckia</i> laciniata, hög, ljusgul	— 5 — 15
1561. <i>Salvia</i> sylvestris, medelhög, blå	— 5 — 20
1562. <i>Sanguisorba</i> canadensis, hög, röd	— 6 — 25
1563. <i>Scabiosa</i> caucasica, hög, blekblå	— 15 — —
1564. <i>Sedum</i> anglicum, rosenröd, låg	— 10 — —
Passar för grupper, stenhogar och andra soliga platser.	
1565. <i>Silene</i> Schafta, låg, rosenröd	— 8 — 80
1566. <i>Silphium</i> connatum, hög, gul	— 8 — —
1567. <i>Sobolewska</i> clavata, medelhög, hvit, tidig	— 8 — 30

1568. <i>Solidago</i> odorata, medelhög, gul	— 6 — 30
1569. <i>Spergula</i> pilifera, fin, 1 gr. 35 öre	— 10 — —

Mosslik, särdeles användbar till fina infatningar.

Stachys lanata, se bladväxter.

1570. <i>Statice</i> incana nana, flera färger	— 5 — 8
Afskurna hålla sig blommorna länge, samt äro vackra i vinterbuketter och kransar.	
1571. <i>Stevia</i> Lindleyana, hvit, doftande	— 5 — 40
Vacker med doftande blommor, fina i buketter.	
1572. <i>Telekia</i> cordifolia, (speciosa)	— 5 — 20
1573. » <i>speciosissima</i> , hög, gul	— 5 — 30
1574. <i>Thalictrum</i> glaucum, hög, gul	— 5 — 25
1575. » <i>purpurascens</i>	— 5 — 15
Mycket prydligt, i buketter användbart bladverk.	
1576. <i>Thermopsis</i> montana, medelhög, gul	— 5 — 20
1577. <i>Tradescantia</i> virginica, låg, flera färger	— 10 — —
1578. <i>Trollius</i> giganteus, låg, gul	— 15 — —
1579. » <i>Smouti</i> , låg, gul	— 10 — —

- Pris pr portion, kr. öre
1638. *Begonia tuberosa boliviensis superba* — 15
 1639. » *tuberosa boliviensis Bertini*, rikblmig... — 25
 1640. » » *hybrida gigantea, högröd*..... — 20
 1641. » » » *gigantea, rosenröd*..... — 20
 1642. » » » » *gul*..... — 20
 1643. » » » » *hvit*..... — 20
 1644. » » » » *blandade praktsorter*..... — 15
 1645. » » » *fl. pl. dubbla praktsorter, omkring*
 50 proc. väl fyllda — 45
 1646. » » *odorata Pionier, lysande röda, doftande*
blommor — 40
 Alla 9 *B. tuberosa* kr. 1,75.

Alla *Begonia* äro utmärkte prydnadsväxter. Semperflorens och tuberosaarterna äro sådeles lämpliga och tacksamma gruppväxter.

1647. *Cactus*, många sorter blandade — 25
 1648. *Calceolaria hybrida, toffelblomster*,
 höga, tigrerade, punkterade och
 flammiga sorter — 25
 1649. » *hybrida, låga, praktfullt tigrerade och*
flammiga sorter — 35
 1650. » *rugosa hybrida, buskartade, blandade*... — 40
 1651. *Calla aethiopica* 10 gr. 70 öre — 15
 Omtyckt kammarväxt med mycket stora, rent hvita till
 kransar ovärderliga blmr.

Canna, se bladväxter.

Cheiranthus, se n:o 264—301.

1652. *Chrysanthemum frutescens grandiflorum*,
 hvit 10 gr. 50 öre — 8
 1653. » *indicum grandiflorum fl. pl.*, dubbel i
 flera färger 1 gr. 50 öre — 20
 1654. » *japonicum, storblommig*, 1 gr. 50 öre — 20
C. frutescens bildar ett litet träd, som hela året om, men
 mest vår och sommar, bär en mängd blommor. De öfriga
 s. k. vinterastrarna eller novemberblommorna äro vackra
 och mycket tacksamma höst- och vinterblommor.



Calceolaria hybrida.

1655. *Cineraria hybrida, storblmiga höga engelska*
blandade praktsorter — 25
 1656. » *hybrida, storblmiga låga praktsorter*..... — 30
 1657. » » *fl. pl., dubbla sorter, blandade*..... — 40
 1658. *Clethra arborea* 10 gr. kr. 1,20 — 15
 Vackert bladverk och sköna välluktande, hvita, konvaljelika
 blommor.

Clianthus Dampieri, se n:o 447.

1659. » *punicus, mörkröd, vacker*, 1 gr. 25 öre — 10
 1660. *Cobæa scandens, blåviolett*, 10 gr. 40 öre — 15
 Hastigt växande, ofantligt stor, lianartad slingerväxt med
 klockform. blmr.
 1661. *Coffea arabica, kaffeträd*, 10 frukter (20 frö) — 30
 1662. *Coleus*, blandade praktsorter, 1 gr. 1 kr. — 20
 Utmärkte för mångfärgade, vackra blad, som variera i alla
 nyanser.

- Pris pr portion, kr. öre
1663. *Convolvulus mauritanicus, vinda*, blå
 blommor 10 gr. 60 öre — 10
 Passar till amplar och plantering på fiitt land.
Cordylone, se *Dracæna*, n:o 1679—1690.
 1664. *Cuphea platycentra* 1 gr. 75 öre — 20
 Vackra, röda blmr, förträfflig till fina grupper och infattningar.



Cineraria hybrida.

1665. *Cyclamen persicum, praktblandning*... — 20
 10 gr. 3 kr., 1 gr. 40 öre.
 1666. » *persicum giganteum, ovanligt stora blmr*
 i präktiga färger 1 gr. 1 kr — 40
 1667. » » *grandiflorum splendens hvit*..... — 35
 100 frö kr. 1,40.
 1668. » » » *splendens, hvit med rött öga*... — 25
 100 frö 80 öre.
 1669. » » » » *rosenröd*... 100 frö kr. 1,40 — 35
 1670. » » » » *mörkröd*... 100 frö kr. 1,40 — 35
 1671. » » » *engelska, allra storblommigaste* — 80
 100 frö 4 kr.

Alla 7 sorterna kr. 2,20.

1672. » » *Papilio*, se nyheter, 100 frö kr. 4,50 — 90
 Prydliga och tacksamma växter med om hösten och vintern
 framkommande talrika, fina, röda eller hvita blommor.



Cyclamen grandiflorum.

1673. *Cyperus alternifolius*..... 1 gr. 40 öre — 15
 Ståttlig, gräslig växt särdeles vacker till dekorationer.
 1674. *Datura arborea* 1 gr. 50 öre — 25
 Praktväxt med stora, hvita, trumpetformade, välluktande
 blommor.
 1675. *Dianthus Caryophyllus fl. pl., kruknejlika*,
 blandade finaste, dubbla
 sorter 100 frö kr. 1,60 — 40

- Pris pr portion, kr. öre
1676. **Dianthus Caryophyllus** semperflorens fl. pl.,
dubbel *remontantnejlika*, bästa sorter — 25
100 frö 80 öre.
1677. » **Caryophyllus** semperflorens fl. pl. **Chabaud**,
långvarig och riklig blomstring,
olika färger 1 gr. 70 öre. — 25
1678. » » semperflorens fl. pl. **Riviera**, dubbla i
fl. färger, deribland många gula — 40
» » öfriga sorter, se fleråriga blomsterväxter.



Dianthus Caryophyllus fl. pl.

1679. **Dracæna** australis, stätl., 100 frö 50 öre — 15
1680. » *calocoma*, ljusgrön, stor, 100 frö 80 öre — 25
1681. » *colossea*, storbladig, skön, 100 frö 1 kr. — 25
1682. » *congesta*, vacker 100 frö kr. 1,50 — 30
1683. » *Draco*, äkta drakblod ... 10 gr. 25 öre — 15
1684. » *indivisa aurea lineata*, 100 frö 15 öre — 8
1685. » » *latifolia*, bredbladig, 100 frö 20 öre — 10
1686. » » » *major*, stor 100 frö 30 öre — 15
1687. » *Mazeli*, rödädrad 100 frö 80 öre — 20
1688. » *nutans*, bredbladig 100 frö 80 öre — 20
1689. » *rubra*, bredbladig 100 frö 3 kr. — 40
1690. » *Veitchi rubra*, vacker, 100 frö 25 öre — 10
10 vackra sorter kr. 1,50.

Utmärkta, ståtliga dekorationsväxter med långa, vackra blad. Trifvas ovanligt väl i boningsrum.

1691. **Erythrina** corallodendron, *korall-träd* 5 frö — 25
1692. » *crista galli* 5 frö — 25
Praktväxter med lysande röda, stora blmr i klasar. Under sommaren kan man använda dem ute.
Eucalyptus, se bladväxter.
1693. **Exacum** affine — 25
Varmhusväxt med lilafärgade blommor.
1694. **Ficus** elastica, *gummiträd* — 30
Vacker bladväxt med stora mörkgröna, glänsande blad.
1695. **Freesia** Leichtlinii 10 gr. 25 öre — 6
1696. » *refracta alba* 10 gr. 20 öre — 5
Särdeles nätta, väluktande, hvita eller gulaktiga blmr.
Blomma första året efter frösädd.
1697. **Fuchsia** coccinea, vacker till grupper... — 15
1698. » *corymbiflora*, praktfull, storblommig ... — 10
1699. » » *alba*, hvit — 10
1700. » *fulgens*, mörk, storblommig, utmärkt ... — 15
1701. » *hybrida*, enkla och dubbla, blandade ... — 25
1702. » *procumbens*, till amplar — 10

- Pris pr portion, kr. öre
1703. **Fuchsia** syringæflora, utmärkt — 10
1704. » *triphylia*, talrika, skarlakansröda blmr. — 25
Alla 8 sorterna 90 öre.
Att uppdraga Fuchsior af frö är både tacksamt och intressant, enär man därigenom erhåller mycket kraftiga exemplar och ej sällan nya, vackra och märkvärdiga sorter.
1705. **Genista** canariensis, gula, välukt. blmr. — 10
1706. **Gesneria**, blandade praktsorter — 15
Varmhusväxt med sköna blmr och sammetslika blad.
1707. **Gladiolus** gandavensis, praktsorter — 5
10 gr 30 öre.

Vid frösädd erhålles ofta ovanliga varieteter.

1708. **Gloxinia** hybrida *grandiflora* **Defiance**,
djupt skarlakansröd, skön — 35
1709. » *hybrida grandiflora* **Drottning Victoria**,
rent hvit — 35
1710. » » *grandiflora erecta*, blandade sorter... — 25
1711. » » » *gigantea*, storblommigaste, blandade färger — 45
1712. » » » **Kaiser Friedrich**, skarlakan med
hvít rand — 25
1713. » » » *tigrerade & flammiga* praktsorter — 30
Alla 6 sorterna kr. 1,60.

Verkliga praktväxter. Fordra en jämn värme af + 15 å 20 gr. C., fuktig luft, skugga, god löf- eller skogsjord och väl dränerade krukor.



Gloxinia hybrida.

1714. **Grevillia** robusta 10 gr. 70 öre — 15
Vackert dekorationssträd.
1715. **Hedychium** Gardnerianum, gula, väl-
luktande blommor, vackert bladverk — 15
1716. **Heliotropium** bouquet parfum, låg,
mörk lila 1 gr. 25 öre — 10
1717. » *Madame Blonay*, hvít ... 1 gr. 30 öre — 10
1718. » *roi des noirs*, mörkblå ... 1 gr. 25 öre — 10
1719. » *blandade mörka sorter* ... 1 gr. 25 öre — 10
För sin vaniljlika välukt omtyckta blommor. Lättodlade i boningsrum. Förträffliga gruppväxter.
1720. **Hyacinthus** (*Galtonia*) *candicans* — 5
10 gr. 10 öre.
Vacker, från juli till oktober blmande lökväxt med stora, rent hvita blomklockor. Utmärkt gruppväxt.
Impatiens *Balsamina* fl. pl., *balsamina*.
1721. » *Balsamina atrosanguinea plenissima*,
blodröd 10 gr. 60 öre — 6
1722. » » *Camellie*-dubbel i lysande färger — 6
10 gr. 60 öre.
1723. » » *dvärg*-, låga sorter i flera färger — 5
10 gr. 30 öre.
1724. » » *nejlikartad*, strimmig i sköna färger — 5
10 gr. 30 öre.

Pris pr portion, kr. öre

1725. **Impatiens Balsamina** Rosen-, bl. färger — 5
10 gr. 30 öre.

Alla 5 sorterna 20 öre.

Fröet säs i krukor eller fritt i varm drifbänk. Alla balsaminer äro äfven vackra i grupper.



Impatiens Balsamina fl. pl.

1726. **Impatiens Sultani**, blandade fina färger — 20
Ovanligt praktfull växt med vackert bladverk och ytterst talrika, lysande blommor. Lätt att odla, äfven i boningsrum.
1727. **Isolepis gracilis** 1 gr. kr. 1,40 — 30
Särdeles prydligt, hängande, trådfint, tätväxt gräs; användes till amplar, blomsterbord, vintergrupper o. d.
1728. **Lantana hybrida**, blandade sorter, utmärkt gruppväxt 10 gr. 20 öre — 5
Linaria Cymbalaria, se n:o 688.
1729. **Lobelia fulgens** (cardinalis) 1 gr. 60 öre — 15
1730. » **fulgens Queen Victoria** — 25
Purpuröda växter med lysande röda blmr på långa stänglar. Ovanligt vackra till grupper.
1731. **Lotus peliorhynchus**, dekorativ ampelväxt — 25
1732. **Martynia formosa**, röd, 10 gr. 30 öre — 8
1733. **Maurandia**, blandade sorter — 10
1 gr. 25 öre.

Nätta och prydliga växter, egna sig förträffligt till amplar, blomsterkorgar o. d.



Maurandia.

1734. **Medeola** (Myrsiphyllum) **asparagoides** ... — 10
10 gr. 45 öre.
Särdeles fint bladverk. Användbar som ampelväxt samt till många andra ändamål.
1735. **Mimosa pudica, sensitiva**, 10 gr. 25 öre — 5
Känd, intressant växt, hvars fina blad äro så känsliga, att de sammansluta sig vid ringaste beröring.

Pris pr portion, kr. öre

1736. **Momordica** Balsamina, 10 gr. 25 öre — 8
Intressant slingerväxt för varma växthus och boningsrum.
1737. **Montbretia crocosmiaeflora**, 10 gr. 60 öre — 10
Lökväxt med orangegula, vackra blommor. Behandlas och användes som Gladiolus.
1738. **Musa Ensete** 100 frö 4 kr., 10 frö — 45
Pisang eller Bananer äro stora, tropiska praktväxter med ofantligt stora blad.
1739. **Nægelia hybrida**, praktsorter — 15
Varmhusväxter med sköna blommor.
1740. **Nertera depressa** — 15
Låg, mosslik, nätt växt med små orangeroöda bär.
1741. **Panicum plicatum, hirs**, 10 gr. 90 öre — 9
1742. » **sulcatum** 10 gr. 90 öre — 9
Ståtliga, tropiska gräsarter med breda, palmlika blad.
1743. **Passiflora coerulea grandiflora, passionsblomster**, storblommig, blå — 10
Slingerväxt med egendomliga blommor.
1744. **Pelargonium hybridum**, engelska — 35
1745. » **hybridum diadematum**, vackra sorter — 35
1746. » » **Odier**, femfläckiga sorter — 35
1747. » » **fancy**, vackra sorter — 35
1748. » **scarlet, skarlakanpelargonä**, blandade — 10
10 gr. 45 öre.
1749. » » **fl. pl.**, lemnar många dubbla blommor — 35
1750. » » **fol. var.** med brokiga blad — 35
1751. » » » med hvitkantade blad — 35

Alla 8 sorterna 2 kr.

Omtyckta växter, som förträffligt trivas i boningsrum. Scarlet-arterna äro bland våra allra bästa gruppväxter. Efter frösädd får man ofta nya, ovanliga varieteter.



Pelargonium hybridum.

1752. **Pentstemon Hartwegi**, nyaste hybrider i sköna färger 1 gr. 25 öre — 8
Tacksamt blmande, förträffliga prydnads- och gruppväxter.
Petunia hybrida, se n:o 807—818.
1753. **Phormium tenax atropurpureum, nyseelandslin** — 15
Ställig dekorationsväxt med långa blad.
1754. **Pilea serpyllifolia** (callitrichoides), **Mosebrinnande buske** — 20
Finbladig varmhushväxt med talrika, små blmr. Om blomorna bestänkas med vatten, kasta de frömjölet våldsamt ifrån sig, så att växten liksom insvepes i en tät rök.
1755. **Primula chinensis alba**, hvit, 1 gr. 1 kr. — 20
1756. » **chinensis coccinea**, skarlakanröd, 1 gr. 1 kr. — 20
1757. » » **blandade färger** 1 gr. 80 öre — 15
1758. » » **fimbriata alba**, fransad, hvit, storblommig 1 gr. kr. 1,80 — 30

Pris pr portion, kr. öre

1759. <i>Primula chinensis fimbriata alba magnifica</i> , hvit, skön ... 1 gr. kr. 2,65	— 40
1760. » <i>chinensis fimbriata coerulea</i> , blå, vacker	— 50
1761. » » <i>fimbriata coccinea</i> , lysande skarlakän, fin utmärkt ... 1 gr. kr. 3,70	— 50
1762. » » » <i>kermesina splendens</i> , lysande kar- minröd, skön, 1 gr. kr. 2,20	— 35
1763. » » » <i>blandade fransade sorter</i>	— 35
1 gr. kr. 2,10	

Alla 9 sorterna kr. 2,35.

Engelska praktsorter:

1764. <i>Primula chinensis fimbriata filicifolia alba</i> , hvit, fransad	— 50
1765. » <i>chinensis fimbriata filicifolia Clapton car-</i> <i>min</i> , bästa röda, fransade	— 90
1766. » » <i>fimbriata Clapton white</i> , bästa hvita	— 90
1767. » » » <i>Clapton vermilion</i> , ovanligt stora, lysande högröda blmr	— 90
1768. » » » <i>fl. pl. snowflake</i> , hvit, dubbel ...	— 95
1769. » » » <i>fl. pl. Prince of Wales</i> , lysande röd, dubbel	— 95

Alla 6 sorterna 4 kr.

» se äfven fleråriga blomsterväxter.

Vårt Primulafrö är odladt af framstående engelska och tyska specialister. Fröet till de dubbla engelska sorterna gifver en mängd dubbla blommor. Dessa utmärkt prydliga och tacksamma växter blomma nästan hela året om, rikast och vackrast under vintermånaderna.



Primula chinensis filicifolia.

1770. <i>Rhodochiton volubile</i>	— 15
Slingerväxt med egendomliga, mörkröda blmr.	
1771. <i>Rochea falcata</i>	— 15
Vacker växt med grågröna, tjocka blad och lysande skar- lakansröda blomlockar.	
1772. <i>Rosmarinus officinalis</i> , 10 gr. 20 öre	— 6
En finbladig, starkt välluktande växt med gråhvita blad.	
1773. <i>Saintpaulia ionantha</i> , blå	— 15
1774. » <i>ionantha rubra</i> , lila	— 25
Tacksamt blmande rumsväxter med violliknande blmr.	
1775. <i>Salvia patens</i> , blå blmr ... 1 gr. 60 öre	— 20
1776. » <i>splendens Ingenieur Clavenad</i> , röd	— 20
1777. <i>Streptocarpus hybridus</i> , flera färger ...	— 20
1778. <i>Thecoma Smithi</i> , värdefull vinterblomma med talrika, gula, klockformiga blmr	— 30

Pris pr portion, kr. öre

1779. <i>Torenia Bailloni</i> , guldgul	— 20
1780. » <i>Fournieri</i> , ljusblå	1 gr. 40 öre — 10
Vackra växter med fina, sammetlika, mörkfäciga blmr.	
1781. <i>Trachelium coeruleum</i> , 10 gr. 80 öre	— 10
Två-årig, särdeles rikblommig gruppväxt med blå blommor.	
1782. <i>Tritoma (Kniphofia) Uvaria grandiflora</i>	— 10
10 gr. 60 öre.	

Stätlig växt med praktfulla, lysande orangeröda blmr. Utplanteras om sommaren på grupper och rabatter.



Rhodochiton volubile.

1783. <i>Verbena teucrioides</i> , hvit, välluktande	— 5
10 gr. 15 öre.	
1784. <i>Veronica hybrida</i> , blandade sorter	— 10
Träd- och buskartade, vackra och tacksamma växter för tempererad växthus eller boningsrum.	
1785. <i>Vinca rosea</i>	10 gr. 60 öre — 6
Prydlig växt med talrika ljusröda blmr.	



Vinca rosea.



Trachelium coeruleum.

1786. <i>Yucca aloëfolia</i>	10 gr. 15 öre — 5
1787. » <i>aloëfolia fol. var.</i>	10 gr. 20 öre — 6
1788. » » <i>tricolor</i>	10 gr. 30 öre — 10
1789. » <i>quadricolor</i>	10 gr. 80 öre — 20
Palmiljorna äro stätliga dekorationsväxter.	

Då urvalet oinskränkt anförtros oss, lemnas:

50 sorter frö till vackra krukväxter	kr. 7 —
25 » » » » »	» 3,75
12 » » » » »	» 2 —
12 » » » vanligare »	» 1,20

Frö till Palmer.

Dessa palmarter äro alla ståtliga växter, som lämpa sig för rumsodling. Fröet expedieras i mån som det hitkommer af ny skörd och bör genast utsås i en blandning af finhackad haitmossa och sågspån, hvarefter det hålles fuktigt och varmt. Fordra fet, humusrik, kraftig jord, blandad med strid sand och något hornspån. Som yngre trivas de dock bäst i lättare jordmån.

	Pris pr portion, kr. öre	Pris pr portion, kr. öre
1790. <i>Chamærops canariensis</i> , elegant, 10 frö — 20	100 frö kr. 1,50.	1803. <i>Phoenix reclinata</i> 100 frö 2 kr., 10 frö — 25
1791. » <i>elegans</i> 100 frö 2 kr., 10 frö — 25		1804. » <i>rupicola</i> , äkta ... 100 frö 3 kr., 10 frö — 35
1792. » <i>excelsa</i> 100 frö 40 öre, 10 frö — 6		1805. » <i>spinosa</i> , vacker, 100 frö 2 kr., 10 frö — 25
1793. » <i>humilis</i> 100 frö 45 öre, 10 frö — 6		1806. » <i>tenuis</i> , fin 100 frö 1 kr., 10 frö — 15
1794. <i>Cocos Weddelliana</i> , fin, 100 frö 4 kr., 5 frö — 25		1807. <i>Pritchardia filifera</i> , 100 frö 70 öre, 10 frö — 10
1795. <i>Corypha australis</i> , 100 frö 2 kr., 10 frö — 25		1808. <i>Sabal Adansoni</i> , 100 frö 45 öre, 10 frö — 8
1796. <i>Kentia Forsteriana</i> , 100 frö 3 kr., 10 frö — 35		1809. <i>Seaforthia elegans</i> , 100 frö 3 kr., 10 frö — 35
1797. <i>Latania bourbonica</i> , (<i>Livistona chinensis</i>).		1810. <i>Trinax argentea</i> , 100 frö 3 kr., 10 frö — 35
<i>solfjäderpalm</i> , 100 frö kr. 1,20, 10 frö — 15		1811. <i>Washingtonia robusta</i> 10 frö — 20
1798. » <i>bourbonica erecta</i> , 100 frö 2 kr., 10 frö — 25		100 frö kr. 1,50.
1799. <i>Oreodoxa regia</i> , <i>Kungspalm</i> .. 10 frö — 30		15 sorter Palmer, vårt val..... kr. 2,80
100 frö kr. 2,50.		10 » » » » » » » » 1,90
1800. <i>Pandanus utilis</i> , 5 frukter (ca 20 frö) — 30		
1801. <i>Phoenix canariensis</i> , <i>dadelpalm</i> , 10 frö — 10		
100 frö 90 öre.		
1802. » <i>dactylifera</i> ... 100 frö kr. 1,60. 10 frö — 20		

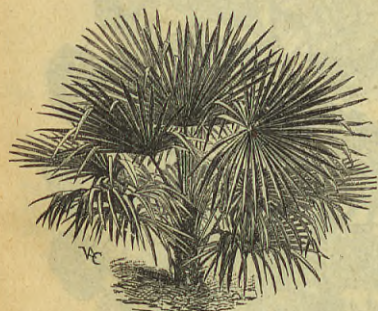

Chamærops.



Kentia.



Washingtonia robusta.

Frö till Ormbunkar.

Groddkornen (sporerna) af ormbunkar motsvara fröet af de fanerogama växterna och kunna sås när som helst. Groddkornen nedtryckas i jorden med en passande släthyftad träbit, hvarefter krukorna öfvertäckas med glaskifoor. Krukorna vattnas nedifrån genom nedsänkning uti andra vattenfyllda kärl. Hufvudvikoren för ett godt resultat äro: jemn värme, fuktighet och skugga. De med V märkta sorterna fordra om vintern + 10 à 15°, de med T + 5 à 8° C. De öfriga tåla vintern på kall jord.

	Pris pr portion, kr. öre	Pris pr portion, kr. öre
1812. <i>Adiantum</i> Charlotte, V, T — 30		1828. <i>Asplenium</i> Nidus, V — 30
1813. » <i>cuneatum</i> , V, T, — 25		1829. » <i>palmatum</i> , V, T — 25
1814. » » <i>grandiceps</i> , V, T — 25		1830. <i>Balantium antarcticum</i> , stamform., T ... — 20
1815. » <i>formosum</i> , V, T — 25		1831. <i>Blechnum brasiliense</i> , V — 25
1816. » <i>fragrantissimum</i> , V, T — 25		1832. » <i>gracile</i> , V — 20
1817. » <i>fulvum</i> , V — 20		1833. <i>Cyathea Bourkei</i> , V — 20
1818. » <i>gracillimum</i> , V — 25		1834. <i>Cyrtomium falcatum</i> , V — 25
1819. » <i>macrophyllum</i> , V — 20		1835. <i>Drynaria coronans</i> , V — 20
1820. » <i>peruvianum</i> , V — 20		1836. <i>Gymnogramme dealbata</i> , V — 20
1821. » <i>scutum</i> , V — 25		1837. » <i>gloriosa</i> , V — 20
1822. » <i>tenerum</i> , V — 20		1838. » <i>hybrida</i> , V — 25
1823. » <i>Williamsi</i> , V — 30		1839. » <i>tatarea</i> , V — 20
1824. <i>Alsophila australis</i> , stamformad, T ... — 20		1840. <i>Hymenodium crinitum</i> , V — 20
1825. » <i>excelsa</i> , T — 20		1841. <i>Lastrea Felix mas</i> — 20
1826. <i>Asplenium bulbiferum</i> , V — 25		1842. » <i>mollis</i> , V — 20
1827. » <i>Colensoi</i> , T — 25		1843. <i>Lomaria ciliata</i> , V, T — 15

	Pris pr portion kr. öre
1844. Lomaria falcata, V, T	— 15
1845. » <i>gibba</i> , praktfull, V	— 25
1846. » Neo-Caledonica , V	— 25
1847. » <i>Patersoni</i> , V	— 15
1848. Nephrodium cuspidatum, V	— 25
1849. Nephrolepis cordata, V	— 25
1850. » <i>davalloides</i> , V	— 30
1851. Osmunda regalis	— 25
1852. Phegopteris spectabilis, V	— 15
1853. Polypodium aureum, V	— 15
1854. » <i>leiorrhizon</i> , V	— 10
1855. » <i>metamorphum</i> , V	— 10
1856. » <i>morbillosum</i> , V	— 25
1857. Pteris argyrea, hvitbrokig, V	— 30

	Pris pr portion kr. öre
1858. Pteris cretica, V, T	— 30
1859. » » <i>albo-lineata</i> , V, T	— 30
1860. » » <i>major</i> , V, T	— 30
1861. » <i>longifolia</i> , V, T	— 20
1862. » <i>nemoralis</i> , V, T	— 30
1863. » <i>serrulata</i> , V, T	— 30
1864. » » <i>argentea</i> , silfverhvit, V, T	— 30
1865. » » <i>cristata</i> , V, T	— 30
1866. » <i>tremula</i> , V	— 25
1867. » <i>umbrosa</i> , V	— 30
1868. Struthiopteris germanica	— 25

Då urvalet oinskränkt anförtros oss, lemnas:
 25 sorter frö till ormbunkar 4 kr.
 10 » » » vackra ormbunkar 2 »

NYHETER

för innevarande och förra året.

Savoykål eller Virsing, Eisenkopf.

Tidig, med runda, mörkgröna, inuti gulaktiga, mycket fasta huvud kg. 10 kr., 10 gr. 15 öre.

Bryssel- eller Rosenkål, Herkules.

Halfhög, rikt besatt med hårda stora huvud. Denna sort har vunnit stort erkännande.

10 gr. 40 öre.

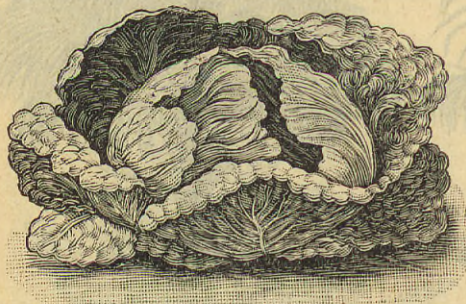

Savoykål, Eisenkopf.

N:o 80. Erfordia Aster, rosenröd.

Egendomlig, 50 cm. hög art med cylinderformigt växtsätt, ytterst rik med vackra rosenröda fyllda blommor. Lämplig både för krukodling och grupper.

Portion 60 öre.

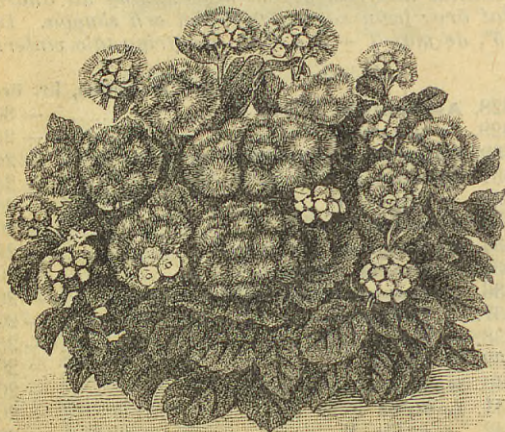

Ageratum Princess Victoria Louise.



Erfordia Aster.

N:o 280. Vinter Löfkoja Kaiserin Elisabeth.

Berömd sort med lysande karminrosenröda blmr. Utmärkt för rik och långvarig blomstring. Särdeles lämplig för vinterflor.

Portion 40 öre, 1 gr. kr. 1.50.

N:o 311. Ageratum Princess Victoria Louise.

Präktig 8 à 10 cm. hög infattningsväxt med blå i midten hyta blommor. Portion 15 öre.

N:o 342. Aretotis grandis.

Ytterst rikblommig 60—75 cm. hög, grenig växt. Blommor hela sommaren till senhösten med 7 à 8 cm. stora rent hvita, i midten ljusblå med gult samt å baksidan lilafärgade blommor. Fordrar varmt soligt läge. Portion 25 öre.

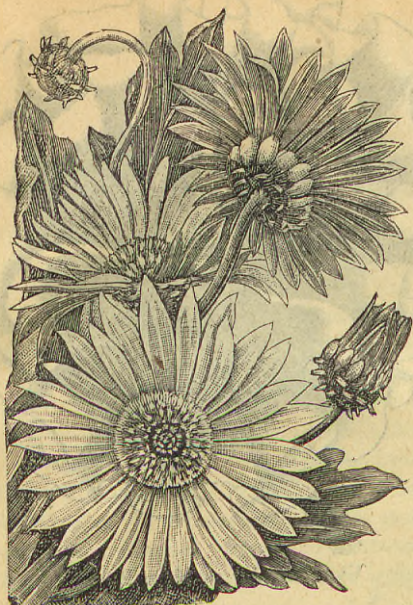

Arctotis grandis.

N:o 518. **Dianthus chinensis Heddeewigi nobilis.** *Kungsnejlika.*

En väsentligt förbättrad form af den vanliga enkla Heddeewigi-nejlikan. De fransade blombladen äro egendomligt vridna, liggande något öfver hvarandra, hvilket förlänar de mycket stora blommorna ett särdeles prydligt utseende. Portion 20 öre, 10 gr. 2 kr.

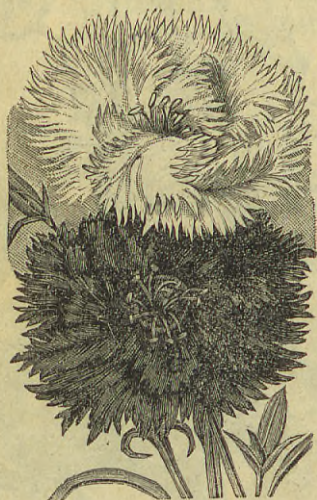

Dianthus chinensis Heddeewigi nobilis.

N:o 525. **Dianthus chinensis laciniatus salmoneus fl. pl.**

Dubbel form af den omtyckta »Laxdrottningen» med samma vackra laxröda färg.

Portion 20 öre, 10 gr. 2 kr



Dianthus chinensis laciniatus salmoneus fl. pl.

N:o 594. **Helianthus cucumerifolius Diadem.**

Hybrid af *H. cucumerifol.* Stella, har ljusare blomblad och mörk midt. Fin och rikblommig.

Portion 18 öre, 10 gr. kr. 1,80.

N:o 595. **Helianthus cucumerifolius nanus compactus (Perkeo).**

Intressant dvärgform af de mycket omtyckta gula, enkelblommande solrosorna. Blir endast 30 cm. hög och utbreder sig ungefär 45 cm.

Inplanterad i krukor är den äfven lämplig till decorationer Portion 25 öre, 10 gr. kr. 2,80.



Helianthus cucumerifolius Diadem.

N:o 523. **Dianthus chinensis laciniatus Feenkönigin.**

Praktfulla, stora, fransade, hvita, i midten rosenröda, enkla blommor. Portion 25 öre.

N:o 861. **Reseda odorata grandiflora Bismarck.**

Förbättrad Machet-Reseda med kraftigt, lågt växtsätt och stora röda blomspiror.

Portion 15 öre, 10 gr. kr. 1,30.

N:o 863. **Reseda odorata grandiflora Goliath.**

Ovanligt stora stänglar med lysande röda, stora blommor i rik mängd. Betydligt bättre än de äldre sorterna.

Portion 30 öre, 1 gr. 60 öre, 10 gr. kr. 4,80.

N:o 876. **Rudbeckia bicolor superba semi-plena.**

60 å 75 cm. hög, rikt förgrenad växt med stor blomrikedom. Blommorna, dels fyllda, dels halffyllda, äro 6 till 8 cm. stora, bruna på gul botten, till formen påminnande om Zinnia..... Portion 60 öre.



Rudbeckia bicolor superba semi-plena.

N:o 1022. **Viola tricolor maxima Germania.**

Stora krusiga, femfläckiga blommor i många vackra färger..... Portion 30 öre, 1 gr. 1 kr.

N:o 1026. **Viola tricolor maxima Psyche.**

Blommorna femfläckiga, sammetsaktigt violblå med bred hvit kant. Blombladen elegant hvälfda och vackert krusiga..... Portion 1 kr.

N:o 1636. **Begonia semperflorens Anna Regina.**

Regelmässigt, graciöst växtsätt, uppnår denna planta endast 25 cms höjd. Bladen äro mörkgröna, metallglänsande med karminpurpur kant. De talrika vackra blommorna äro mörkt rosenröda. Synnerligen utmärkt grupp- och infattningsväxt.

Portion 30 öre.

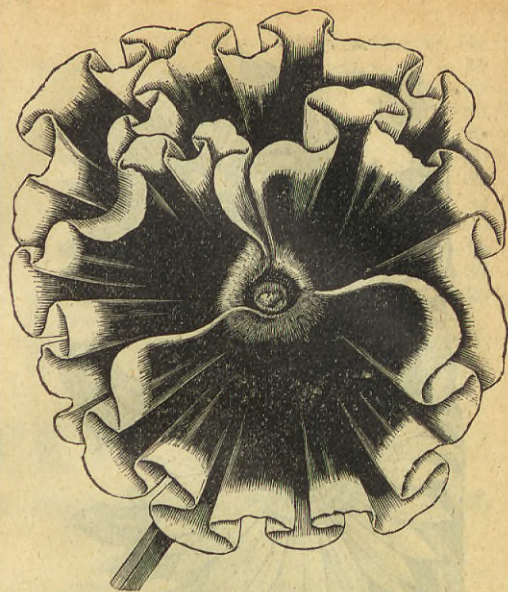

Viola tricolor maxima Psyche.

N:o 1672. **Cyclamen persicum Papilio.**

Fjärils-cyclamen i blandade färger. Egendomlig, vacker art med krusiga blommor i särdeles fina och ovanliga färgnyanser..... Portion 90 öre.



Cyclamen persicum Papilio.

ANNONSER.

Tidning för Trädgårdsodlare,

hvaraf **fyrtondeförsta** årgången utkommer under år 1902, anmäles härmed till prenumeration.

För nästa år kommer Professorn i Botanik vid Stockholms Högskola Filosofie Doktor Herr G. Lagerheim att såsom medredaktör ingå i tidningen, hvarigenom den kommer att vinna ökad intresse. Dessutom hafva ett betydligt antal trädgårdsodlare och trädgårdsvänner, hvaraf några i utlandet, fortfarande lofvat att medverka till tidningens innehåll.

Tidningens mål förblifver i alla afseenden fortfarande detsamma som hittills.

Afsigten är att under nästa år rikligare förse tidningen med illustrationer än förut varit fallet.

En minneslista för trädgårdsodlare kommer att inflyta äfven i årgången för 1902.

På Tidning för Trädgårdsodlare kan prenumereras å alla Postanstalter och hos alla Bokhandlare i Sverige, Norge, Finland och Danmark. Äfven kan prenumerationsbeloppet insändas direkt till Redaktionen då tidningen öfversändes under korsband och detta till samma pris äfven till hvilken plats som helst i utlandet. Priset blir fortfarande, såväl å svenska postanstalterna och i bokhandeln som hos redaktionen **2 kronor 50 öre** för hela årgången omfattande 12 nummer om ett helark, hvaraf ett utkommer i hvarje månad.

Björknäs pr Rönninge i december 1901.

ERIK LINDGREN.

 Anhåles få fästa uppmärksamheten på denna tidnings lämplighet för sockenbiblioteken.

Svenska Trädgårdsföreningens Tidskrift,

tjugondejärde årgången 1902,

utgifves i samma format som tillförne och med ett nummer i hvarje månad, hvarje nummer innehållande ett ark samt med **tvenne färglagda planscher**, den ene åtföljande januari-, den andre julinumret. Pris **4 kronor** pr årgång.

Hvad innehållet i tidningen angår, kommer redaktionen att ej spara några bemödanden att göra detsamma så gagnande och omväxlande som möjligt, dervid sökande att efter bästa förmåga tillgodose såväl fackmannens som amatörens önskningar. En mindre del af utrymmet kommer liksom tillförne att upplåtas till uppsatser af ett allmänt naturvetenskapligt innehåll.

Prenumeration kan ske å alla postkontor samt hos alla bokhandlare i Sverige, Norge och Finland. Distributionen ombesörjes af **SAMSON & WALLIN** i Stockholm. — Snabbast erhållas numren genom **direkt prenumeration hos redaktionen**, dervid prenumerant bör tillsända redaktionen, under adress Rosendal, Stockholm, postanvisning å 4 kronor. I sådant fall öfversändas numren gratis till prenumerant genom det postkontor, hvarå postanvisningen uttagits, och ombedes prenumerant att tydligt utsätta namn och adress.

Annonser intagas å högst tvenne af tidskriftens sista sidor eller, om så finnes nödigt, å särskildt tryckt annonsbilaga.

Stockholm i december 1901.

AXEL PIHL,
adr. Rosendal, Stockholm.

JAKOB ERIKSSON,
adr. Experimentalfältet, Albano.

GÖTEBORGS TRÄDGÅRDSFÖRENING
PRISUPPGIFT FÖR 1902,
Å FRÖ, VÄXTER OCH REDSKAP M. M.

GRÄSSKÄRNINGSMASKINER

med dubbelt härdade spiralknivar,
 nyaste och förträffligaste konstruktion.

Gräsmattor, som mejas med denna maskin, blifva varaktigare, jemnare och tätare än andra. Maskinen går så lätt, att den utan möda kan skötas af en vuxen gosse, och äfven den största maskinen skötes på jemn mark af endast en man.

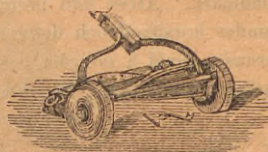

➡ Maskinerna säljas billigare här än styckevis hos fabrikanten. ➡

Priserna netto mot extra kontant betalning utan rabatt.

Maskinen n:o 00	skär 26 centim. bredt,	väger 15 kg.,	pris pr st. 29 kronor.
» » 0	» 31	» 17	» 32
» » 1	» 36	» 19	» 36
» » 2	» 41	» 21	» 40
» » 1A	» 36	» 24	» 45
» » 2A	» 41	» 28	» 50
» » 3A	» 50	» 30	» 60

Öfriga redskap se sid. 24—27.

Dessa grässkärningsmaskiner, som öfver allt tilldelats högsta pris, äro utan gensägelse de billigaste, lättaste och bästa, som hittills förekommit i handeln och öfverträffa ännu hvarje annan konstruktion, såväl genom den lätthet och säkerhet hvarmed de arbeta som ock därigenom, att de äro mycket lättskötta, varaktiga och skära gräset väl, äfven om det är långt, blott det ej är för vått, så att det klibbar fast vid maskinen. I all synnerhet gäller detta de tre sistnämnda, numren 1 A, 2 A och 3 A, som hafva högre hjul, så att de skära t. o. m. 20 cm. högt gräs och med lätthet afmeja äfven ogräs och blomstjelkar, hvarför de ock kunna användas på äldre, stubbiga gräsplaner, endast knifven ställes rätt, hvarmed man bör vara mycket noga. Då maskinerna afsändas härifrån, äro knifvarne och allt i behörig ordning. Maskinerna oljas ofta i alla för friktion utsatta delar.

Knifvarne slipas på följande sätt: Venstra gånghjulet aftages, den lilla trefoten insättes i kughjulet; gånghjulet återsättes på sin plats och jerntenen inskrufvas i hålet vid hjulets kant. Alla knifvarne penslas med smergel och olja i blandning. Nu fattar man jerntenen och kringryder hjulet hastigt så att knifvarne gå baklänges mot maskinskaftet, ända tills knifvarne äro skarpa och öfver allt nästan beröra underknifven. Tunnt papper, instucket mellan knifvarne, bör lätt och glatt afskäras. Såväl spiral- som underknifvarnes läge kan lätt ändras. Väl skötta stå sig dessa maskiner många år. De fås i Sverige äkta endast genom undertecknad, som är fabriken generalagent här.

Nya knifvar och andra maskindelar till alla storlekarnes kunna äfven till billigt pris erhållas, enligt teckning, som på begäran öfversändes.

Georg Löwegren.

Göteborgs Trädgårdsförening.

