

Det här verket har digitaliserats vid Göteborgs universitetsbibliotek.
Alla tryckta texter är OCR-tolkade till maskinläsbar text. Det betyder att du kan söka och kopiera texten från dokumentet. Vissa äldre dokument med dåligt tryck kan vara svåra att OCR-tolka korrekt vilket medför att den OCR-tolkade texten kan innehålla fel och därför bör man visuellt jämföra med verkets bilder för att avgöra vad som är riktigt.

This work has been digitised at Gothenburg University Library.
All printed texts have been OCR-processed and converted to machine readable text.
This means that you can search and copy text from the document. Some early printed books are hard to OCR-process correctly and the text may contain errors, so one should always visually compare it with the images to determine what is correct.

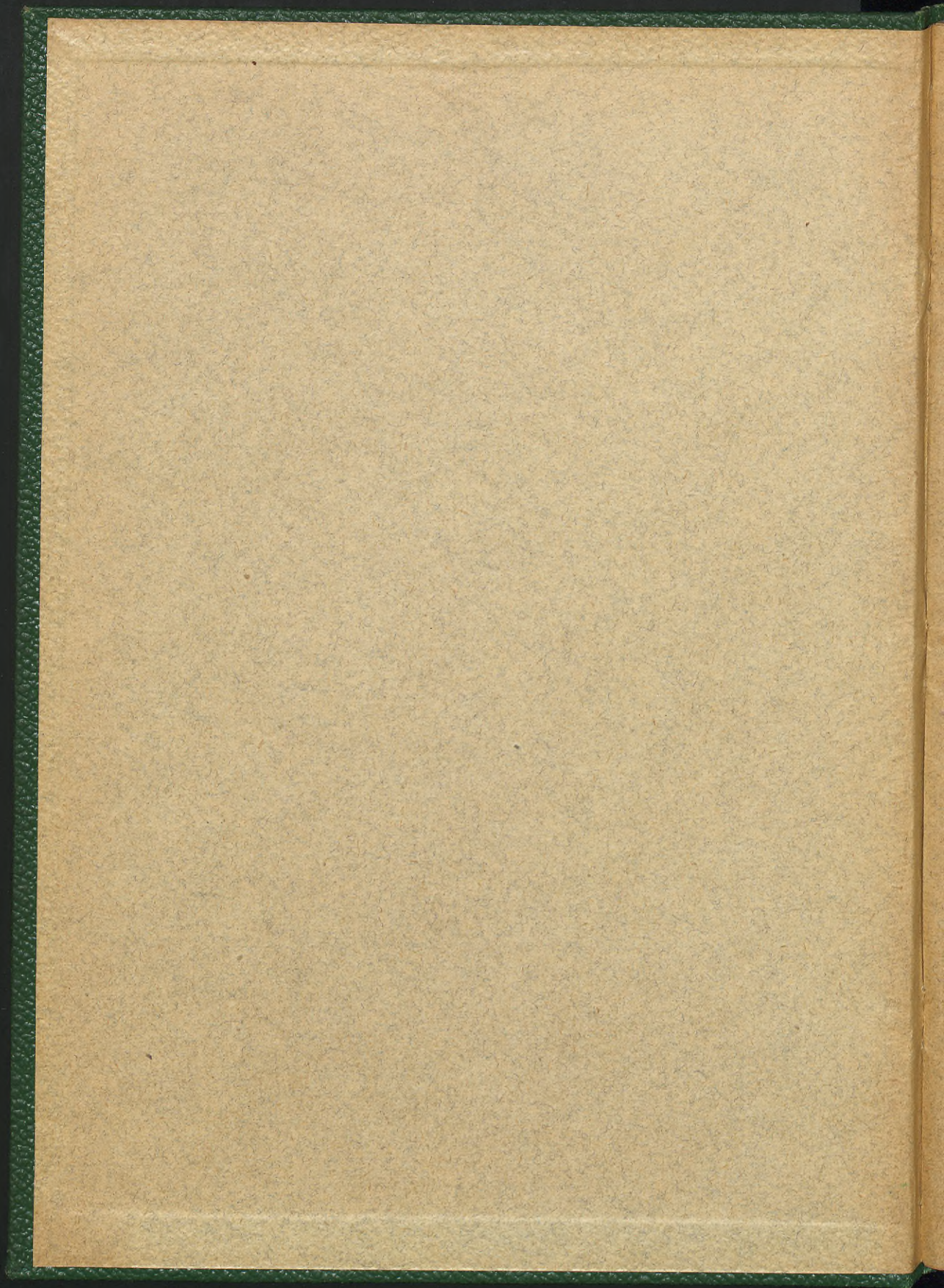

1905



A. Lindqvist

1905

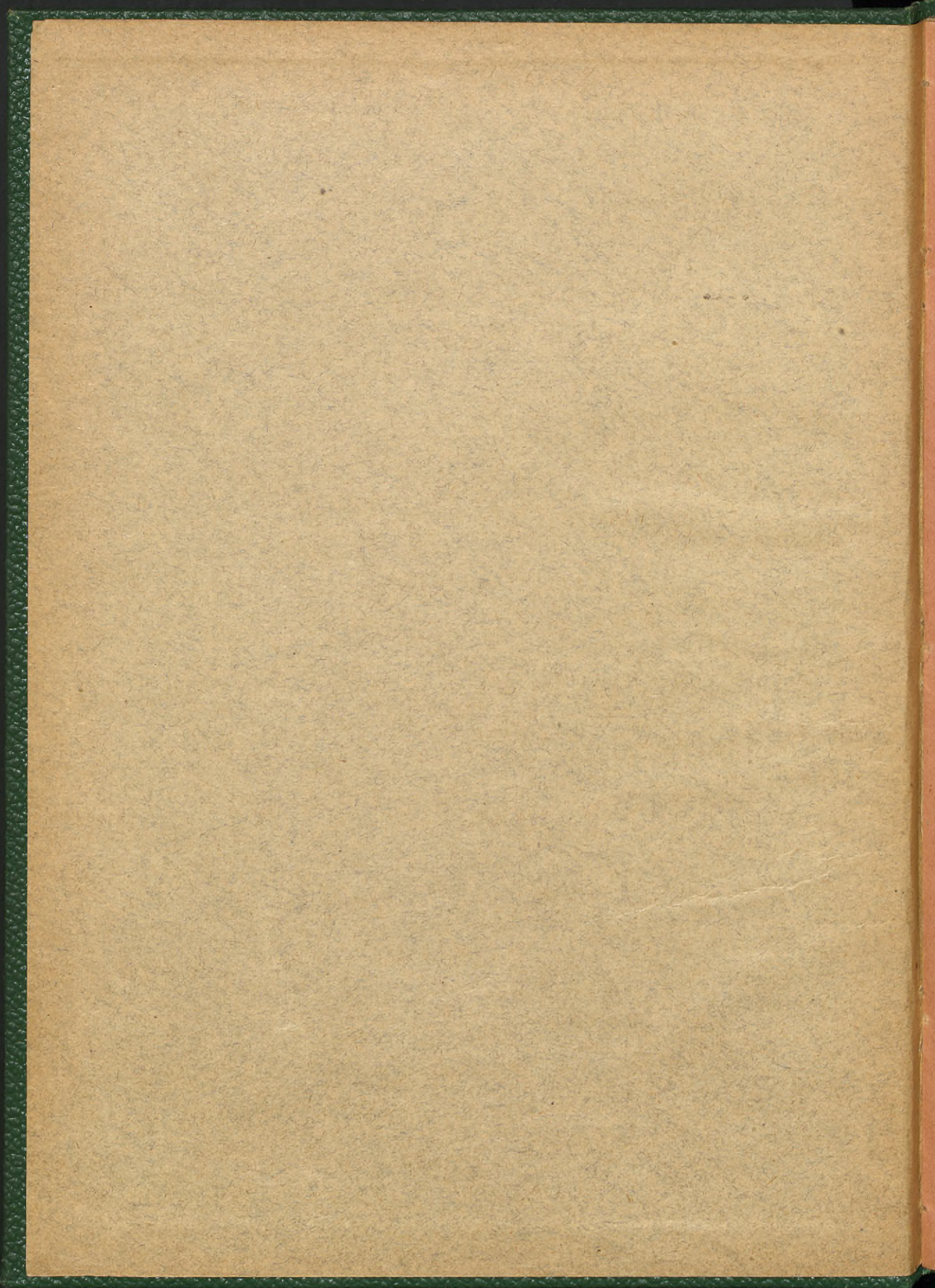



GÖTEBORGS
TRÄDGÅRDSFÖRENINGENS
PRISUPPGIFT 1905

(57^{de} ÅRGÅNGEN)

å
FRÖ & VÄXTER m.m.

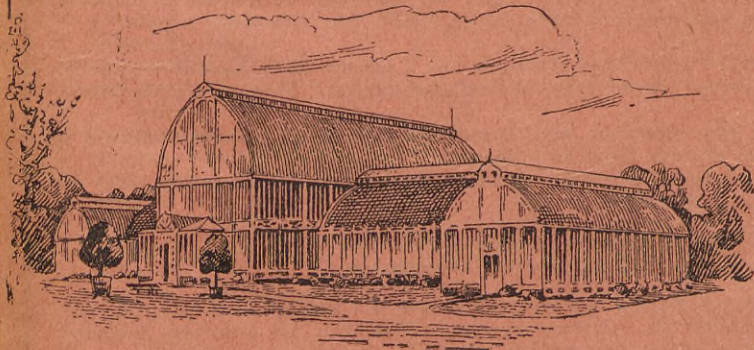

Rikstelefon:

BLOMSTERHANDELN 1120.

FRÖ- & VÄXTHANDELN 4861.

Post- och Telegrafadress endast:

TRÄDGÅRDSFÖRENINGEN GÖTEBORG.

Den, som ej själf behöfver denna prisuppgift, torde öfverlemnna den åt någon, som deraf kan hafva nytta.

Man behagade nog observera alla följande meddelanden:

1. Rekvirentens titel, namn samt post- & varuadress torde hvarje gång tydligt uppgifvas. I rekvisitionen torde benäget lemnas tillräcklig plats för prisernas ifyllande, samt tillkännagifvas om vi icke få ersätta möjligtvis felande sorter med andra liknande. Om valet af sorter anförtros åt oss, verkställes det omsorgsfullt. Rekvisition å frö och växter torde benäget skrivas på hvar sitt särskilda papper. Rekvisitioner expedieras alltid snarast möjligt, men i den ordning de ingå. Under den brädaste tiden, från början af mars, ingå 100-tals order dagligen, hvilkas ordentliga expedition omöjliggen genast kan medhinnas. Det är därför af ömsesidig stor fördel, att rekvisiteras **frö** i januari och februari eller i alla fall både frö och växter minst **14 dagar** före det beställda skall användas. Frö och växter kunna under april aldrig expedieras omgående. Gräs- och foderväxtfrö expedieras dock om möjligt genast.
2. 100-kilogram-priset tillämpas för kvantitet i en vägning ned till 10 kg.; kilogr.-priset under 10 kg. ned till 100 gr. och 10-gr.-priset under 100 gr. ned till 5 gram, hvilken sistnämnde är den minsta vikt-del, som säljes, der mindre ej finnes angifven. Priserna äro icke ovilkorligt bindande, men vid oförutsedda prisförändringar noteras priset billigast möjligt, vare sig lägre eller högre.
3. Okända köpare torde med ordern bifoga remissa eller tillåta oss taga efterkraf eller postförskott. Å foderfrö under 25 och å öfriga sorter under 10 kronors värde uttaga vi dock betalning genom efterkraf eller postförskott, derest sådant icke uttryckligen undanbedes. Efterkraf genom ångbåt tages dock icke, hvarför sändningar pr ångare torde förut betalas, eller postförskott å räkning medgifvas.
Sparmärken äfvensom utländska frimärken mottagas ej.
För likvid till oss genom postanvisning erkännes behörigt postkvitto såsom vårt eget.
4. Kredit beviljas icke utan särskild öfverenskommelse och i intet fall längre än 3 månader. Okända personer, som önska kredit, böra medsända intyg om sin solidité från vederhäftig person.
5. Rabatt å grönsaks- och blomsterfrö samt växter godtgöres med 3 procent då beloppet öfverstiger 25 kr. och 6 procent för 50 kronor och deröfver, om betalning erlägges i förskott eller vid varans emottagande.
Fördröjes betalning 14 dagar efter räkningens dato, så godtgöres ingen rabatt, hvaremot beräknas 6 % ränta pr anno om betalningen fördröjes längre än 3 månader.
Gräs- och foderväxtfrö samt redskap säljes endast mot extra kontant betalning utan rabatt, eller till kända personer mot accept och 6 % ränta pr anno.
6. Emballeringen verkställes sorgfälligt och debiteras billigast möjligt, netto.
Debiteradt emballage, af hvad slag det vara må, återtages icke.
7. Afsändning sker alltid på köparens räkning och risk, och ansvara vi i intet fall för skada som uppkommer under eller efter transporten. Varorna levereras kostnadsfritt här å banvagn, post eller ångare i godt skick. Räkning aflåtes alltid snarast medhinnas efter skedd expedition.
8. Befogade anmärkingar böra, för att vinna afseende, göras senast 14 dagar efter räkningens dato.
9. Våra prisuppgifter å frö, växter och lökar erhållas på begäran kostnadsfritt.
Priskuranten å analyserade landtbruksfrön utkommer i Mars och priskuranten å blomsterlökar m. m. utsändes i Juli hvarje år.

Post- & Telegrafadress:

TRÄDGÅRDSFÖRENINGEN
GÖTEBORG.

DIVERSE VÄXTER, TRÄDGÅRDSREDSKAP m. m.

☛ Växter torde benäget beordras i **god tid, helst 14 dagar** före de behövas.

Frukträd och Bärbuskar m. m.

Alla träden äro 3 à 4 år gamla efter förädlingen, friska med raka, vackra stammar, välformade kronor och goda rötter. Dvärgäpplen äro förädlade på Doucin och Dvärgpäron på Kvitten.

I de flesta fall lyckas planteringen väl på våren innan träden börjat växa, d. v. s. från början af april till mot medio maj. Anlända växter på våren tidigare än de kunna planteras, böra de genast jordslås d. v. s. placeras i halffliggande ställning med jord eller sand öfver rötterna.

Vid plantering, isynnerhet af frukträd, bör man vara noga med att rötterna få ett otvunget läge och att fint sönderdelad jord kommer väl omkring och emellan dem, hvarför riklig vattning omedelbart vid planteringen ej får försummas, äfven i regnigt väder.

Möjligen felande sorter ersättas med andra, såvida detta ej undanbedes.

Vildstammar och ympkvistar af alla slag sälja vi icke.

S. betyder sommarfrukt, H. höstfrukt, V. vinterfrukt, h. halfstam, d. dvärgform och s. spalierform.

Äppleträd:

Halfstammiga, c:a 1 1/2 m. höga, vackra ex. st. kr.	1 —
» 50 st. m. namn, vårt val » » »	45 —
Dvärgformiga, vackra exemplar st. »	1 —
» 50 st. m. namn, vårt val »	45 —
Spalierformiga, vackra exemplar st. »	2 —
Alexander, H. h. d. s.	
Arvids, S. h. d.	
Astrakan, hvit, S. h. d. s.	
» röd, S. h. d. s.	
Augusti (kryddäpple) S. h. d.	
Belle de Boskoop, V. h. d.	
Bismarcks, V. h. d.	
Björkviks, H. h. d.	
Borgherre (Bullerhus) V. h. d.	
Calvill, röd, H. h. d. s.	
Cellini, H. h. d.	
Charlamowsky, H. h. d.	
Cox Orange, V. h. d.	
» pomona, H. h. d.	
Danziger kant, V. h.	
Dumelows Seedling, V. h. d.	
Filippa, V. h. d.	
Frösäker, H. h. d.	
Gravensteiner, gul, V. h. d. s.	
» röd, V. h. d.	
Gyllenhäger, V. h. d.	
Grägylling (Vinterpostof) V. h. d.	
Guldparmän, V. h. d. s.	
Gul Richard, V. h. d. s.	
Hampus, S. h. d.	
Hawthornden, H. h. d.	
Hvitgylling (Virginsk t. rosen) S. h. d.	
Kaflås, H. h. d.	
Keswick Codlin, H. h. d.	
Langtons makalösa, H. h.	
Lindströms hvita höstgylling, S. h. d.	
Maglemer, V. h. d.	
Melon (Citron) V. h. d. s.	
Mälsäker, V. h. d.	
Oranie (Kaniker) H. h. d.	

Pigeon, hvit (Dufäpple) V. h. d.
» röd (Dufäpple) V. h. d.
Renett, Casseler, V. h. d.
» guld, V. h. d. s.
» spansk (Kalmar glasäpple) V. h. d.
Ribston, V. h. d. s.
Ringstads, V. h. d.
Rosenhäger, V. h. d.
Signe Tillisch, V. h. d.
Skarlakans parmän, V. h. d.
Sparreholms, H. h. d.
Stenkyrke, V. h. d.
Säfstaholms, S. h. d.
Södermanlands, H. h. d.
Titus (Titovka) ny rysk sort, H. h.
Torsten, norsk sort, V. h. d.
Wärnanäs, H. h. d.
Åkerö, V. h. d. s.

Päronträd:

Halfstammiga, c:a 1 1/2 m. höga, vackra ex. st. kr.	1 —
» 50 st. m. namn, vårt val » » »	45 —
Dvärgformiga, vackra exemplar st. »	1 —
» 50 st. m. namn, vårt val »	45 —
Spalierformiga, vackra exemplar st. »	2,50
Augusti, S. h.	
Bergamott, sommar, S. h.	
» höst, H. h. d. s.	
Beurré d'Amanlis (Smörpäron) H. h. d. s.	
» Diel » V. h. d. s.	
» Giffard » S. h. d. s.	
» Napoleon » V. h. d.	
» Superfin » H. d.	
Bonchretien Williams, H. h. d. s.	
Clapps favorite, H. h. d. s.	
Comtesse Clara Friis, H. h. d. s.	
Conseiller de la Cour, V. h. d. s.	
Diamant, H. h.	
Double Philip, H. h. d. s.	

Doyenné de Juillet, S. h. d. s.
 » du Comice, V. h. d.
 Erkehertig (Furstliga taffelpäron), H. h.
 Esperens Herrepäron, H. h. d.
 Eyewood, H. h.
 Fikonpäron, S. h.
 Flemish Beauty, H. h. d.
 Fullerö, H. h. d.
 General Todtleben, V. h. d. s.
 Gratioli of Jersey, H. h. d.
 Grefve Moltke, H. h. d. s.
 Grenna rödpäron, H. h. d.
 Gråpäron, H. h. d. s.
 Hofsta, H. h.
 Kanelpäron, S. h.
 Kejsarinne, S. h. d. s.
 Kejsarkrona, H. h.
 Kinnekulle saftpäron, H. h. d.
 Louise Bonne, H. h. d. s.
 Munväte, H. h. d.
 Nelis, V. h. d.
 Soldat Laboureur, H. h. d. s.
 Souvenir du Congrès, H. h.

Plommonträd:

Halfstammiga, ca 1 1/2 m. höga, vackra ex. st. kr. 1 —
 Dvärgformiga, vackra exemplar » » 1 —
 Spalierformiga, vackra exemplar » » 2,50
 Anna Lawson, röd, h. s.
 Aprikos, blå, h.
 » gul, h. d. s.
 Belle de Louvain, röd, h.
 Golden Esperen, gul, h. d.
 Jefferson, gul, h. d. s.
 Katrin-, blå, h. d.
 » gul, h.
 Kirkes, blå, h. d. s.
 Orleans, röd, h. d. s.
 Prince Engelbert, blå, h. d. s.
 Prince of Wales, röd, h. d. s.
 Reine Claude, grön, h. d. s.
 » » doré, gulgrön, h. d. s.
 » » d'Oullins, gul, h. d.
 » » Althans, röd, h. d.
 Sviskon, engelska, blå, h. d. s.
 » Frankfurter, blå, h. d.
 » Leipziger, blå, h.
 » Hartwits, gul, h. d.
 Vanlig, gul, h. d.
 Washington, gul, h. d.
 Victoria, röd, h. d. s.
 Äggplommon, gul, h. d. s.

Körsbärsträd:

Halfstammiga, ca 1 1/2 m. höga, vackra ex. st. kr. 1,25
 » 50 st. m. namn, vårt val » » » 55 —
 Dvärgformiga, vackra exemplar st. » 1,25
 Spalierformiga, vackra exemplar » » 2,50
 Belle d'Orleans, gul, h.
 Bigarä, Dönissens, gul, h.
 » Hedelfinger, svart, h. d.

Bigarä, Napoleon, gul, h. s.
 » spansk, gul, h. d. s.
 » » svart, h. d. s.
 » White, rödgul, h.
 Elton, gul, h. d. s.
 Glasmorell, röd, h. d.
 Govenor Wood, gul, h. s.
 Gubens Ehre, brun, h.
 Knight's, svart, h. d. s.
 Knorpel, svart, h. d. s.
 Majkörs, röd, h. d. s.
 Ohio Beauty, gulröd, h. s.
 Ostheimer, svart, h. d. s.
 Reine Hortense, röd, h. d.
 Royal Duke, röd, h.
 Skuggmorell, svart, h. d. s.
 Torgkörsbär, tidig, röd, h. d.
 Van der Natte, svart, h. d. s.
 Werders, svart, h. d.

Styckepris kr. öre

Aprikosträd, spalierformiga, vackra ex. 6 —
Persikoträd, spalierformiga, vackra ex. 6 —
Vindrufvor: Alicante, blå — Forsters Seedling,
 hvit — Frankenthaler, (Black Hambro) blå.
 » starka ex. i krukor 2, 3 à 5 —
Krusbär, stora engelska med namn
 100 st. 20 kr., 10 st. kr. 2,50 — 30
 » Whinhams Industry 10 st. kr. 3,50 — 40
 » blandade färger, 100 st. 16 kr., 10 st. kr. 1,75 — 20
 » stamformade, vackra ex., fina sorter 1,75
Vinbär, röda, vanliga, 100 st. 15 kr., 10 st. kr. 1,75 — 20
 » röda, Fays new prolific, storfruktig, utmärkt
 100 st. 25 kr., 10 st. kr. 2,75 — 30
 » hvita 100 st. 15 kr., 10 st. kr. 1,75 — 20
 » svarta, vanliga 100 st. 15 kr., 10 st. kr. 1,75 — 20
 » » Lees prolific, storfruktig, utmärkt,
 100 st. 30 kr., 10 st. kr. 3,50 — 40
 » stamformade, vackra ex., fina sorter 1,75
Hallon, antwerpener, röda 100 st. 5 kr. — 8
 » Fastloff, röda 100 st. 6 kr. — 8
 » Hornet, röda, stora 100 st. 10 kr. — 12
 » Superlativ, mörkröda, stora
 100 st. 15 kr., 10 st. kr. 1,75 — 20
 » svarta, Björnhallon 100 st. 6 kr. — 8
Hasselnötter, vanliga, unga exemplar — 15
 » storfruktiga, fina sorter — 50
 » stamformade, storfruktiga sorter 1,75
Jordgubbar: Carolina superba, Goliath, Jucunda,
 Laxtons Noble, Royal Sovereign, Vicomtesse Heri-
 cart de Thury m. flera sorter ... 100 st. 3 kr.
Månadssmultron 100 st. 2 kr.
 Kunna sällan expedieras före midten af maj.
Kronärtskoekor, i maj—juni, 100 st. 25 kr. — 30
Tomater, i krukor 10 st. 4 kr. — 50
Sparris, jätte-, 1000 st. 25 kr., 100 st. 3 kr. — —
Rabarber, Goliath, äkta, 100 st. 28 kr.,
 10 st. 3 kr. — 35
 » Mammut, äkta ... 100 st. 28 kr., 10 st. 3 kr. — 35
Pepparrot ... 1,000 st. 6 kr., 100 st. 75 öre — —
 Kan sällan expedieras före slutet af april.
Gräslök 100 torfvor 8 kr., torfva 10 öre — —

Träd, buskar och rankväxter

till anläggningar och häckar m. m.

Häraf finnas stora förråder starka och särdeles vackra exemplar.

Planteringstiden för dessa växter är om våren före löfsprickningen samt, särdeles på torra lägen, om hösten efter löffällningen. **Barrväxterna** torde fördelaktigast planteras om våren.

	Styckpris kr. öre		Styckpris kr. öre
Abies alba, <i>hvitgran</i> , ca 80 cm., 100 st. 35 kr.	— 40	Amygdalus nana, <i>dvärgmandel</i> , ljusröda blmr om våren.....	— 50
» alba, ca 50 cm.	100 st. 25 kr. — 30	» persica fl. albo pl., hvita, fyllda blommor ...	1,50
» balsamea, <i>balsamgran</i> , 50 & 100 cm., 50 &	— 75	» » fl. rubro pl., röda, fyllda blommor	1,50
» » 2-åriga plantor	100 st. 4 kr. —	Aralia Maximowiczii, blad mångflikiga, stora, vackra	— 50
» canadensis, <i>kanadagran</i>	50 öre & 1 —	Aristolochia Siphon, pipblomster	1,25
» Douglasii	1,25	Omtyckt slingerväxt med stora ljusgröna, hjärtlika blad.	
» Engelmanni, blågrön, ca 15 cm.	— 50	Azalea mollis, vackra sorter	1 —
» excelsa, <i>vanlig gran</i> , 100 cm., 100 st. 35 kr.	— 40	Berberis amurensis, vacker	— 35
» » ca 50 cm. höga	100 st. 20 kr. — 25	» buxifolia, buxbombbladig	— 30
» » ca 30 cm. höga	100 st. 15 kr. — 20	» dulcis	— 35
» » 3-åriga omskol. plantor	100 st. 4 kr. —	» vulgaris fol. atropurpureis, bladen mörkbruna	— 30
» » columnaris, <i>pelargran</i> , 40 cm.	— 60	Betula alba, <i>vanlig björk</i>	100 st. 50 kr. — 60
» » elegans, pryddig, ca 50 cm.	— 75	» alba, mindre	100 st. 5 & 10 kr., 10 & — 20
» » erecta nana, smärre plantor	— 40	» » fol. purpureis, <i>blodbjörk</i> , brunbladig	2,50
» » gigantea, <i>jättegran</i> , ca 50 cm.	— 80	» » fol. laciniatis, <i>Ornäsbjörk</i>	1,75
» Nordmanniana	1 à 3 —	» » pyramidalis, vacker	1,75
» pectinata, <i>silfvergran</i> , 50 & 100 cm., 50 &	— 75	» » Youngi pendula, högstam. <i>hängbjörk</i>	2,50
» » ca 30 cm.	100 st. 20 kr. — 25	» papyrifera, vacker	1 —
» Pichta, <i>sibirisk gran</i>	2 —	Buxus arborescens, <i>buxbom</i> , grofbladig, 50 &	— 75
» pungens, vacker, ca 30 cm.	1 —	» sempervirens suffruticosa, till grafhäckar och infattningar	100 st. 5 kr. — 10
» » 3-åriga plantor	100 st. 6 kr. —	Caprifolium hortense, väluktande, starka ex.	1 —
Acer campestre, <i>näfsverlönn</i>	— 50	» hybrida nova	— 75
» dasycarpum	— 50	» Periclymenum, vanlig	— 40
» » laciniatum, vacker	1 —	» præcox, tidig	— 75
» » pyramidale, pyramidform	1,50	Caragana arborescens, <i>ärträd</i> , starka	— 25
» Negundo, <i>askbladig lönn</i>	— 75	» arborescens, till häckar	100 st. 3 kr. —
» » fol. aureis var., gulbrokiga blad	1 —	» » pendula, slokande	2 —
» platanoides, <i>spetsbladig lönn</i> , starka	1,25	» Chamlagu, vacker	1 —
» » mindre ex.	75 öre & 1 —	» microphylla, pryddig	1,50
» » buskformiga	— 30	» pygmæa	— 50
» » crispum, krusbladig	1,50	» » pendula, slokande	1,50
» » purpureum Reitenbachi, mörkbladig, vacker	2 —	Gulblommiga, vackra småträd eller större buskar.	
» » Schwedleri, bladen om våren mörkbruna	1 —	Carpinus Betulus, <i>afebok</i>	50 & — 75
» Pseudoplatanus, <i>sykomorlönn</i> , starka	1 & 1,25	Clematis Vitalba, blommorna hvita	— 50
» » mindre ex.	50 & — 75	» Viticella, blommorna blå	— 50
» » buskar till bersäer	— 30	» storblommiga fina sorter, deribland Jackmannii	1,50
» » bicolor, tvåfärgade blad	1,25	Dessa utmärkt vackra, nästan hela sommaren rikt blommande slingerväxter förtjäna uppmärksamhet.	
» » fol. atropurpureis, bladen brunaktiga	1,25	Colutea arborescens, <i>blåsträd</i> , utmärkt vacker, länge blommande praktbuske	— 25
» » » atropurpur. aur. var., särdeles vackert bladverk	1,50	Cornus alba, <i>kornellbuske</i>	— 25
» » fol. var., brokbladig	1,50	» alba, 3-åriga plantor	100 st. 3 kr. —
» » Leopoldi, brokbladig	2 —	» alba Späthi, gulbladig, fin	1 —
» » Wortfei, blad om våren gula	1,50	» » » stamform	1,75
» spicatum, pryddig	1 —	» circinata	— 40
Aesculus Hippocastanum, <i>hästkastanj</i> , 50 &	— 75	» glabrata	— 40
» Hippocastanum, 3-åriga plantor 100 st. 5 kr.	—	» mascula, <i>kornellkörs</i>	— 40
» » fol. var., brokiga blad	2,25	» sibirica (tatarica)	— 35
» Pavia (Pavia flava) gulblommig	2,25	» » fol. var., brokbladig	— 75
» rubicunda, rödblommande, vacker	2,25	» » » stamformig	1,50
Akebia quinata, slingrande	— 75	Särdeles vackra prydnadsbuskar.	
Alnus glutinosa, <i>klibbal</i> , för fuktiga platser, 20 &	— 50	Corylus Avellana, vanlig <i>hassel</i>	— 15
» incana, <i>gråal</i> , för torra platser	— 50	» Avellana fol. atropurpureis, <i>blodhassel</i>	1 —
Amelanchier vulgaris, <i>bärmispel</i> , blommor hvita, bären ätbara	— 25	Cotoneaster acutifolia	— 75
Amorpha fruticosa, <i>falsk Indigo</i> , elegant bladverk, violetta blommor	— 25	» microphylla, pryddig	— 50
Ampelopsis hederacea, <i>vildvin</i> , 100 st. 20 kr.	— 25	» nigra	— 50
Rankväxt till beklädnad af murar, verandor och dylikt.		Cratægus ahifolia, <i>hagtorn</i>	— 75

	Styckepris kr. öre		Styckepris kr. öre
Cratægus chinensis	— 75	Fraxinus excelsior pensylvanica aucubæfolia, gulfläck. löf	1 —
» <i>coccinea</i>	— 50	» <i>excelsior polemoniifolia</i> , vacker	1,25
» <i>Douglasii</i>	— 75	Genista tinctoria, färgginst	— 25
» <i>eliptica</i>	— 75	Myrtenlikt bladverk; gula, vackra blommor.	
» <i>Lambertiana</i>	— 75	Glycine chinensis , rankväxt med praktfulla blå blommor i hängande klasar	1,50
» <i>Leeana</i>	— 75	Hedera Helix, murgröna	— 35
» <i>macrantha</i> , långa taggar	— 75	» <i>hibernica</i> , storbladig, starka	1,50
» <i>monogyna splendens</i>	— 75	Hibiscus syriacus	1,50
» <i>oxyacantha, vanlig Hagtorn</i>	— —	Hippophae rhamnoides, sandtörne	— 40
» » omskolade starka plantor till häck 1000 st. 15 kr., 100 st. kr. 1,70	— —	Hydrangea paniculata	— 40
» » fl. rubro, röd, enkel	— 75	» <i>paniculata grandiflora</i>	— 60
» » fl. albo pl., vit, dubbel	— 75	» » <i>grandiflora, stamform</i>	1,50
» » fl. rubro pl., röd, dubbel	— 75	H. <i>paniculata</i> utmärker sig för sin hårdighet; <i>grandi-</i> <i>flora</i> har stora, vita blomklasar, om hösten.	
» » fol. var., brokbladig	1 —	Ilex aquifolium, jernnek , pyramidform	2,50
» <i>punctata</i>	— 75	» <i>aquifolium fol. var., brokbladig</i>	3,75
Utmärka sig för vackert bladverk och vackra frukter.		Juniperus Sabina, säfvenbom	— 50
Cupressus Lawsoniana	1 & 2 —	» <i>suecica</i>	— 50
» <i>Lawsoniana</i> , 3-åriga plantor ... 100 st. 8 kr.	— —	Larix europæa, lärkträd , ca 130 cm.	— 30
» » <i>erecta glauca</i>	1 —	» <i>europæa</i> , ca 60 cm. 100 st. 20 kr.	— 25
» » <i>glauca</i>	1 —	» » ca 30 cm. 100 st. 10 kr.	— 15
» » 3-åriga plantor ... 100 st. 15 kr.	— —	» <i>leptolepis</i>	— 30
» » <i>pyramidalis</i> , 3-åriga plantor 100 st. 15 kr.	— —	» <i>sibirica</i>	— 30
» » <i>robusta</i>	1 —	Ligustrum vulgare , till häckar, 100 st. 3 kr.	— 10
» » <i>Rosenthalii</i>	1 —	Lonicera alpigena , mörkgrön, vacker	— 45
Cydonia japonica, japansk kvitten	— 50	» <i>altaica</i>	— 25
» <i>japonica candida</i>	— 50	» <i>chrysantha</i> , gula blommor	— 30
» » <i>eximia</i>	— 50	» <i>coerulea</i>	— 25
I maj och juni blommande praktbuskar.		» <i>involuta</i> , gula blommor	— 30
Cytisus alpinus, alpguldregn	— 40	» <i>orientalis kamschatica</i>	— 30
» <i>capitatus</i>	— 25	» <i>tatarica, rosentry</i>	— 25
» <i>elongatus</i>	— 25	» » <i>splendens</i>	— 35
» <i>Laburnum, vanligt guldregn</i>	— 40	Alla <i>Lonicera</i> äro vackra och hårdiga.	
» <i>racemosus</i> , vacker	— 40	Lycium europæum, bocktörne	— 20
Rikkblommiga praktbuskar.		Förträfflig, halft rankande växt till beklädnad af slutt- ningar och jordvallar.	
Daphne Mezereum, källarhalsbuske , blommar på bar kvist; bären röda, giftiga	— 75	Magnolia Soulangeana	2 —
» <i>Mezereum</i> , 3-åriga plantor ... 100 st. 15 kr.	— —	Mahonia (Berberis) aquifolia , blad ständigt gröna; blmr gula	— 30
Deutzia crenata fl. pl.	— 40	» <i>aquifolia</i> , 3-åriga plantor	100 st. 4 kr. — —
» <i>crenata candidissima fl. pl.</i>	— 40	Morus alba , mulbär	— 30
» » <i>Pride of Rochester</i> , vit, dubbel	— 40	Pæonia arborea (Moutan) buskartad pion; blom- mor stora, praktfulla	3 —
» » fl. roseo pl.	— 40	Phellodendron amurense	100 st. 15 kr. — 20
» » <i>Waterer</i> , vit, storblommig	— 40	Philadelphus columbianus, schersmin	— 50
» <i>gracilis</i>	— 30	» <i>coronarius, vanlig schersmin</i>	— 40
» <i>Lemoinei</i>	1 —	» » fl. pl., blommor fyllda	— 45
» <i>scabra</i>	— 40	» » fol. aureis, gula blad	— 50
Utmärka sig för rik blomstring och tillhöra våra vack- raste buskväxter.		» » <i>nanus</i>	— 40
Diervilla splendens	— 25	» <i>deutziaeflorus fl. pl.</i>	— 50
Elæagnus angustifolius	— 40	» <i>dianthiflorus</i>	— 40
» <i>argenteus, silfverbuske</i>	— 50	» <i>Gordonianus</i>	— 40
Evonymus europæus, benvedsbuske	— 25	» <i>grandiflorus</i>	— 40
Fagus sylvatica, vanlig bok	50 & 75 öre 1 —	» <i>inodorus</i> , luktlös	— 40
» <i>sylvatica aspleniifolia</i> , ormbunkbladig	2 —	» <i>latifolius</i> , högväxt	— 40
» » <i>atropurpurea, blodbok</i>	1,50	» <i>microphyllus</i> , lågväxt	— 75
» » <i>pendula, hängbok</i>	2,50	» <i>pendulifolius</i>	— 40
Forsythia Fortunei	— 60	» <i>pubescens</i>	— 40
» <i>intermedia</i>	— 60	» <i>Schrenki</i>	— 40
» <i>suspensa</i>	— 60	» <i>undulatus</i>	— 40
Talrika, gula blommor tidigt om våren.		Med undantag af <i>inodorus</i> , hafva alla sorterna star- kare eller svagare jasmindoft.	
Fraxinus americana, ask	1,25	Picea , se <i>Abies</i> .	
» <i>americana fol. arg. marg.</i> , brokbladig	1,50	Pinus austriaca	20 & — 50
» <i>excelsior, vanlig ask</i>	30 & — 50	» <i>austriaca</i> , 3-åriga plantor ... 100 st. 5 kr.	— —
» » <i>aspleniifolia</i> , ormbunkbladig	1,50	» <i>Cembra, brödtall</i>	50 öre & 1 —
» » <i>aurea</i> , gula grenar	— 75		
» » <i>elegantissima</i> , pryddig	1,50		
» » <i>juglandifolia</i> , valnötbladig	1 —		
» » <i>pendula, hängask</i>	2 —		

	Styckepris kr. öre		Styckepris kr. öre
Pinus montana, bergfur	— 30	Salix Salmonsii	— 35
» » 3-åriga plantor	100 st. 5 kr. —	» Sieboldi	— 35
» Strobilus, weimouthtall	30 & — 60	» vitellina elegantissima, ett af de vackraste	
» sylvestris, fur, tall, ca 60 cm. 100 st. 25 kr. —	— 30	hängträden	— 40
» » ca 30 cm.	100 st. 8 kr. — 10	» » pisacomensis, växer pyramidformigt	— 30
Populus alba argentea, silfverpoppel	— 40	» vanligare pilsorter till häckar, vidjor o. d.	
» balsamifera, balsampoppel	— 40	15, 20 &	— 25
» Bolleana, pyramidsilfverpoppel	1,50	Sambucus nigra, fläder	— 25
» canadensis, kanadapoppel.....	— 40	» nigra fl. pl.	— 25
» dilatata, pyramidpoppel	— 40	» » fol. laciniatis	— 25
» erecta, upprätt	— 40	» » fol. var., brokig	— 25
» græca, vacker	— 75	» » fol. luteis, gula blad	— 50
» laurifolia, lagerpoppel	— 40	» » semperflorens	— 30
» nigra, svartpoppel	— 40	» racemosa, drufhyll	— 25
» ontariensis, ontariopoppel.....	— 40	» » fol. laciniatis	— 35
» tremula pendula, hängasp.....	2,25	» rotundifolia	— 50
Potentilla fruticosa, låg buske med fint blad-		Sorbus americana	1,50
verk och talrika gula blommor	— 25	» Aria	— 75
Prunus (Cerasus) Avium fl. pl., körsbär med		» aucuparia, vanlig rönn.....	— 25
fyllda blommor	1,50	» » fol. luteis var., gulbrokig	1,50
» Padus, vanlig hägg.....	— 35	» » fructu dulcis, sötrönn	1,25
» » 3-åriga plantor	100 st. 4 kr. —	» melanocarpa, svarta bär	— 75
» Pissardi (ceracifera) brunbladig	1,50	» sambucifolia, vacker	— 75
» serotinus, 3-åriga plantor.....	100 st. 5 kr. —	» scandica, vanlig oxel	50 & — 75
» triloba, talrika ljusröda blommor	— 75	» » corymbiflora	— 75
» » stamform	2 —	» terminalis	— 50
Ptelia trifoliata, läderträd	— 50	Spiræa, brudspira	— 30
» trifoliata, 3-åriga plantor	100 st. 6 kr. —	» albiflora	— 30
Pyrus (Malus) floribunda, utm. vackert, litet		» amurensis (Physocarpus).....	— 30
träd; blommor om våren ytterst rikt ..	1,25	» » 3-åriga plantor	100 st. 6 kr. —
» salicifolius, hängträd med gråhvita blad	1 —	» aricefolia	— 75
Quereus macranthera, ek, vacker	2 —	» assimilis	— 30
» Robur, vanlig ek.....	25 & — 50	» betulæfolia	— 30
» » fastigiata, pyramidek	2,50	» Blumei	— 30
Retinospora plumosa	— 75	» brumalis	— 30
» pisifera	— 75	» callosa	— 25
Rhododendron hybridum, alpros, för fritt		» » alba	— 40
land passande sorter, starka	1 & 2 —	» chamædrifolia	— 25
» hybridum, i krukor och med knoppar ...	3 & 4 —	» cinerea superhypericifolia	— 30
» ponticum, vackra sorter	1 kr. & 1,50	» confusa	— 30
Rhus glabra var. elegans, sumack, vacker stor-		» conspicua	— 25
växt buske med elegant bladverk	— 50	» Douglasii	— 30
Ribes albidum, vinbär	— 35	» » superba	— 30
» alpinum, alpeinbär, måbär.....	— 25	» Fortunei macrophylla	— 30
» » 3-åriga plantor	100 st. 8 kr. —	» Foxii	— 40
» americanum	— 25	» Froebellii	— 30
» aureum, gula blommor	— 25	» hypericifolia	— 40
» nigrum fol. aureis, gula blad	— 30	» intermedia	— 30
» » fol. var., hvitbrokiga blad	— 30	» Menziesii	— 30
» sanguineum, röda blommor	— 60	» » angustifolia	— 25
Robinia Bessoniana, vacker, hårdig	2 —	» » Billardieri	— 30
» Pseudoacacia, falsk akasia, pryddig.....	— 75	» » eximia	— 30
» » semperflorens, blommor till senhösten	1,50	» » Lenneana	— 30
Rosa pomifera, stora, vackra nypon	— 50	» macrothyrsa	— 30
» rugosa Triumphe de Yeddo (Königin des Nor-		» ovalifolia	— 30
dens), buskageros med dubbla, rödvioletta,		» » Pseudo-Douglasii	— 30
välluktande blommor hela sommaren ...	1 —	» » triumphans	— 30
Rubus odoratus, lukthallon	— 25	» micropetala supermedia	— 30
Salix blanda, vacker hängpil	— 30	» Nobleana	— 30
» pendulina (Napoleona, americana pendula, ba-		» » superbetulæfolia	— 30
bylonica foem.) vacker hängpil	— 30	» notha supercorymbosa	— 30
» pentandra latifolia	— 30	» » superlatifolia	— 25
» pulchra	— 30	» » typica	— 30
» » ruberrima	— 35	» nudiflora	— 20
» purpurea pendula, småbladig tårpil, högstammig		» opulifolia (Physocarpus)	— 40
riparia	— 25	» » fol. luteis, gulbladig	— 40
» Sacramentana, vacker pilart	— 35	» pruinosa	— 30
		» pubescens	— 30

	Styckepreis kr. öre		Styckepreis kr. öre
Spiræa pulchella (californica)	— 30	Thuja occidentalis Warreana	2 —
» <i>pumila glabra</i>	— 30	» <i>plicata</i>	2 —
» » <i>rosea</i>	— 30	Tilia alba (americana pendula), amerikansk	
» <i>reverscens parviflora</i>	— 30	<i>silfverlind</i> , praktfull	2,50
» » <i>superjaponica</i>	— 35	» <i>asplenifolia</i>	2,50
» <i>rubra</i>	— 30	» <i>corallina</i>	2,50
» <i>salicifolia alba</i>	— 25	» <i>dasystyla</i> (euchlora)	2 —
» » <i>latifolia</i>	— 30	» <i>grandifolia</i> , starka alléträd	3 à 5 —
» » <i>typica</i>	— 25	» » <i>mindre</i>	2 —
» <i>Schinabecki</i>	— 30	» » <i>buskform</i>	— 75
» <i>semperflorens</i>	— 30	» <i>nigra</i>	2 —
» <i>tomentosa</i>	— 30	» <i>platyphyllos filicifolia nova</i>	2 —
» diverse sorter till häckar.....	100 st. 10 kr.	» <i>pubescens</i>	2 —
» 25 sorter efter vårt val kr. 4,50.		Ulmus campestris , <i>alm</i>	— 50
» 10 » » » » » 2 —.		» <i>campestris concavæfolia</i>	1,25
		» » <i>fastigiata</i>	1,25
		» » <i>latifolia albo-var.</i> , hvitstrimmig.....	2 —
		» » <i>fol. arg. marg.</i> , hvitrandiga blad.....	1,25
		» » <i>Louis van Houtte</i> , gulbrokiga blad	1,50
		» » <i>microphylla</i>	1,25
		» » <i>purpurea</i>	1 —
		» <i>montana</i> , starka alléträd.....	1,25
		» » <i>mindre</i>	— 75
		» » <i>buskformiga</i>	— 30
		» » <i>atropurpurea</i> , rödblädig	2 —
		» » <i>crispa</i> , krusbladig, egendomlig	2 —
		» » <i>Dampieri</i> , <i>pyramidalm</i> , vackra ex.	1 —
		» » » <i>aurea</i> , gula blad	1 —
		» » » <i>Wredei</i> , guldgula blad, smärre	1 —
		» » <i>exoniensis</i> , <i>pyramidalm</i> , vanlig.....	1 —
		» » <i>fol. var.</i> , brokiga blad	1,25
		» » <i>gigantea</i> , storbladig.....	1,25
		» » <i>horizontalis</i> , vacker	1,25
		» » <i>lutescens</i> , vacker, gult bladverk	1,50
		» » <i>macrophylla</i>	1,25
		» » <i>pendula</i> , <i>hängalm</i>	2 —
		» » <i>urticeifolia</i> , vacker	1,25
		Weigelia amabilis	— 75
		» <i>Eva Rathke</i> , mörkröd	1 —
		» <i>Lavallei</i> , vacker	1 —
		Viburnum edule	— 30
		» <i>Lantana</i>	— 25
		» » 3-åriga plantor	100 st. 6 kr. —
		» <i>Opulus sterile</i> (roseum), <i>snöboll</i> , buskform.....	— 50
		» » <i>sterile</i> (roseum), stamformad	1,25
		» <i>prunifolium</i>	— 50
		Vinca minor	100 st. 4 kr., 10 st. 50 öre —

Då urvalet af sorterna oinskränkt anförts åt oss, lemnas i vackra och starka exemplar:

100 st. Träd och Buskar i 40 sorter med namn 35 kr.

100 st. Prydnadsbuskar, 30 sorter med namn 25 kr.

100 st. Prydnadsbuskar, 10 à 20 sorter med namn 15 kr.

Törnrosor.

Expedieras från i april till omkring medio af maj.

Lågt (vid rothalsen) förädlade rosor sätts på fritt land så djupt, att förädlingsstället kommer under jordytan. Stamrosor (som i allmänhet ha jämförelsevis klena rötter, hvilket dock ej hindrar deras fortkomst) planteras något djupare än de förut stått. Felande ersätts med andra vackra sorter, såframt det ej särskildt undanbedes.

Vildstammar, ympkvistar och sticklingar säljas ej, endast rotade exemplar.

Månadsrosor:

(Rosa semperflorens).

10 st. 4 kr., st. 45 öre.

Cramoisi superieur, lysande karmosinröd.
 Ducher, rent hvit.
 Fellemberg, karmosinröd, stark.
 Hermosa, rosenröd, rikblommig.
 Laurette Messemy, gul med rosa.

Miniatyrrosor:

(Rosa polyantha).

10 st. kr. 4,50, st. 50 öre.

Gloire des Polyantha, lifligt rosenröd, rikblommig.
 Mignonette, rosenröd.
 Miniature, rosenröd.
 Påquerette, rent hvit.

Slingerosor:

(Rosa repens).

hårdiga sorter, lämpliga för kalljord.

10 st. 7 kr., styck 75 öre.

Aglaiä, gul.
 Beauté des Prairies, lifligt rosenröd.
 Belle Baltimore, rent hvit.
 Capreolata ruga, ljusröd.
 Crimson Rambler, karmosinröda blommor i rika klasar.
 Euphrosyne, rosenröd.
 Himmelsauge, mörkpurpurröd.
 Madame Sancy de Parabère, rosenröd.
 Manda's Triumph, hvit.
 Thalia, rent hvit.

Stamrosor:

uteslutande efter vårt val af sorter.

Rosa capreolata pendula, vackra hängrosor st. 3 —
 » bourbonica, hybrida remontant och thea m. fl.
 de bästa och vackraste efter vårt urval:
 halfstammiga (under 1 m:s stam), 10 st. 12 kr. 1,35
 högstammiga 10 st. 14 kr. 1,50
 stamformade Thearosor 10 st. 15 kr. 1,60

Lågt förädlade rosor:

(vid rothalsen ympade).

Då köparen sjelf bestämmer sorterna, måste styckepris beräknas äfven för partier.

Remontantrosor,

ägt förädlade, icke i krukor implanterade, men såväl härtill som för fritt land tjenliga.
 Efter vårt val 100 st. 30 kr., 10 st. 4 kr., st. 45 öre.
 Pris pr st., efter köparens val, 50 öre.

Sortförteckning:

Abel Carrière, purpurviolett.
 Alfred Colomb, lifligt röd med karmin.
 Anna Alexieff, ljusst laxröd, stor och fin.

Annie Wood, ljusröd, fin.
 Auguste Neumann, lysande högröd.
 Baron Bonstetten, mörk, sammetaktig, stor.
 » Hausmann, karminröd.
 Baronne de Rothschild, fint rosenröd.
 Blanche Moreau, Muscosa, hvit.
 Camille Bernadin, lysande röd.
 Capitain Christy, ljusst rosenröd, stor.
 Centifolia, Muscosa, rosenröd.
 Charles Lefébvre, sammetaktig karmosin.
 Clio, rosenröd.
 Comte Carneval, svartröd.
 » de Flandre, mörkpurpur, sammetaktig.
 Countesse of Oxford, karmin med violett sken.
 Cristata, Muscosa, rosenröd.
 Directeur Tisserand, lifligt röd.
 Dr: Andry, mörk karmin.
 Duke of Connaught, karmosin med svartpurpur.
 » of Edinburgh, cinnoberröd, stor.
 » of Teck, lysande skarlakanröd, stor.
 Eclair, lysande eldröd.
 Elisa Boëlle, vacker, hvit.
 Eugéne Fürst, karmin och mörkpurpur.
 Fisher & Holmes, lysande skarlakan, stor.
 Frau Karl Druschki, snöhvīt, vacker.
 Général Jaqueminot, lysande röd, stark.
 Gloire de Dijon, Thea, laxgul med orange.
 » de Margottin, bländande röd, stark.
 » Lyonnaise, kromgul med hvitt, stor.
 Horace Vernet, sammetaktig, mörkröd.
 Jaune bicolor, Lutea, gul med rödt.
 Jean Liabaud, karmosinröd med svart, stor.
 John Hopper, lysande karminrosa, skön.
 Jules Margottin, lysande karminröd, stor.
 Kronprinsessan Victoria, Bourbon, hvit med svafvelgult.
 La France, Thea-hybr., skimrande rosenröd.
 Louise Margottin, Bourbon, ljusröd.
 Louise Odier, Bourbon, lysande rosenröd, medelstor.
 Mabel Morrison, hvit.
 Madame Gabriel Luizet, rosenröd, stor.
 » Montet, rosenröd.
 » Plantier, hvit.
 » Victor Verdier, lysande karminröd, stor.
 Mademoiselle Eugénie Verdier, ljusrosa.
 Magna Charta, rosenröd med karmin, stor.
 Marie Baumann, lifligt karminröd, stor.
 Merveille de Lyon, rent hvit, inuti rosa.
 Mistress Bosanquet, Bourbon, laxfärgadt hvit.
 » John Laing, atlasrosenröd.
 » Charman Crawford, fint rosenröd.
 Monsieur Boncenne, sammetaktig, svart purpur.
 Olivier Delhomme, lysande eldröd.
 Oscar Cordel, lysande karminröd.
 Paul Neyron, mörkt rosenröd, praktfull, störst.
 Persian Yellow, Lutea, mörkgul, stark, hårdig.
 Pierre Notting, svartröd med violett, stor.
 Pink Rover, ljusrosenröd.
 Prince Camille de Rohan, sammetaktig, blodröd.
 Prince de Porcia, liflig cinnoberröd.
 Princesse de Béarn, svartaktigt högröd.
 Puebla, lysande röd.
 Sénateur Waisse, lysande röd.
 Soleil d'or (Pernetiana) orangegul.
 Souvenir de la Malmaison, Bourbon, ljusst rosenröd.
 » de Spa, mörkröd.
 » de William Wood, svart purpurröd, stor.
 Triomphe de France, karminrosa, stor.
 Ulrich Brunner, körsbärsröd.
 Van Houtte, eldröd med mörkt, praktros.

Theahybrider,

äfven lämpliga och härdiga för fritt land.

Vårt val 100 st. 40 kr., 10 st. kr. 4,50, st. 50 öre.

Pris pr st., efter köparens val, 55 öre.

Augustine Guinoisseau, skimrande hvit.
 Belle Siebrecht, fint rosenröd.
 Camoëns, rosenröd med gult.
 Caroline Testout, lifligt rosenröd.
 Gruss an Teplitz, lysande skarlakan.
 Kaiserin Augusta Victoria, hvit med gult centrum.
 Lady Mary Fitzwilliam, ljus rosenröd.
 Madame Abel Chatenay, karminrosenröd.
 » Jules Grolez, rosenröd.
 Majorie, hvit med rosa.
 Marquise Litta, karminröd.
 Viscountess Folkestone, rosenröd.

Thea och Noisetter.

Odlas helst i krukor.

Vårt val 100 st. 40 kr., 10 st. 5 kr., st. 55 öre.

Pris pr st., efter köparens val, 60 öre.

Alba rosea, hvit med rosenrött.
 Baronne Henriette de Loew, rosenröd.

Beauté de l'Europe, mörkgul, stark.
 Belle Lyonnaise, kanariegul, stor, utmärkt.
 Boule de Neige, Noisette-hybrid, rent hvit.
 Bouquet d'or, Noisette, mörkgul.
 Catherine Mermet, ljus rosenröd, fin.
 Celine Forestier, Noisette, mörkgul.
 Comte de Paris, ljus rosenröd.
 Coquette des Blanches, Noisett-hybrid, hvit.
 Franziska Krüger, hvit med gulrött.
 Grace Darling, rödaktigt hvit, skön.
 Honourable Edith Gifford, rödaktigt hvit.
 Madame Berard, laxgul.
 » Chedane Guinoisseau, kanariegul.
 » Falcot, nankingul, kraftig.
 » Hoste, gulaktigt hvit.
 » Lombard, lysande röd med gult.
 Maman Cochet, karminrosa.
 Maréchal Niel, mörkgul, skön, mycket stor.
 » » hvit, stor.
 Marie van Houtte, gulhvitt med rosenröd kant, stor.
 Medea, citrongul med kanariegult centrum, utmärkt.
 Papa Gontier, lysande rosenröd.
 Perle des Blanches, Noisett-hybrid, rent hvit.
 » des jardins, lysande gul, stark.
 Reine Marie Henriette, körsbärsröd, stor, stark.
 Safrano, kopparaktigt gul.
 The Bride, rent hvit, skön.
 » Meteor, mörk karminröd.
 William Allen Richardson, Noisette, orangegul, stark.

Mångåriga, örtartade Frilandsväxter,

för grupper och rabatter m. m.

Expedieras i maj eller om hösten.

h. = hög, m. = medelhög, l. = låg, g. = garneringsväxt.

	Pris 10 st., pr st.
	k. ö., k. ö.
Achillea macrophylla, hvit, m.	1,75 — 20
» millefolium fl. rubro, <i>rölleka</i> , mörk rosenröd, l.	1,75 — 20
Aconitum , <i>stormhatt, jungfru Marias sko</i> .	
» dissectum, gul, m.	1,75 — 20
» Lycoctonum (septemtrionale) blå, h. ...	1,75 — 20
» Melichoferi, blå, h.	2 — 25
» Napellus, mörkblå, h.	2 — 25
» nasutum, mörkblå, h.	2 — 25
» ochranthum, gul, h.	2 — 25
» variegatum, gul med blått, vacker, m.	2 — 25
Actaea spicata, <i>paddbär</i> , hvit, m.	— — 35
Adenophora Potanini, blå, klocklika blmr, m.	— — 35
Adonis vernalis, <i>gossen i det gröna</i> , gul, l.	2,50 — 30
Agrostemma coronaria, <i>åkerkrans</i> , blad silfvergrå, blommor karminröda, l.	1,75 — 20
» Flos Jovis, <i>jupitersblomster</i> , vacker...	1,75 — 20
Aira cespitosa fol. var., brokigt gräs, l.	2,50 — 30
Ajuga reptans fol. var., <i>käringruka</i> , vackert brokiga blad, g.	1,75 — 20
Allium azureum, ljusblå, l.	2 — 25
Althæa rosea fl. pl., <i>stockros</i> , blandade färger	100 st. 12 kr. 1,50 — 20
» rosea fl. pl., <i>Chater's</i> fina sorter	2 — 25

	Pris 10 st., pr st.
	k. ö., k. ö.
Anemone alba, <i>sippa</i> , stora, hvita blommor, l. g.	— — 20
» coronaria, se sid. 20.	
» Hepatica, <i>blåsippa</i> , blå, l.	2 — 25
» » alba, hvit, l.	— — 40
» » rubra, röd, l.	— — 30
» » » fl. pl., röd dubbel, l.	— — 40
» japonica elegans, <i>japansk sippa</i> , ro- senröd, m.	2 — 25
» » Honorine Jobert, hvit, m.	2 — 25
» » Beauté parfaité, hvit, halffyllt, m.	3,50 — 40
» » Coupe d'Argent, hvit, storblommig, m.	2,50 — 30
» » rubra, röd, m.	2 — 25
A. japonica blomma om hösten, ofta långt ut i november.	
» nemorosa fl. pl., vanlig hvitsippa med dubbla blommor, g.	2 — 25
» sylvestris fl. pl., <i>skogssippa</i> , hvit, fyllda blommor, g.	2,50 — 30
Antennaria tomentosa, <i>kattföt</i> , 100 st. 4 kr. — 50 — 10	
En af de bästa silfvergrå växter till tapetgrupper, in- fattningar o. s. v.	
Anthericum Liliago, <i>sandtilja</i> , hvit, l.	2 — 25
» Liliastrum majör, hvit l.	2 — 25
» Raineri, hvit, l.	2 — 25
» ramosum, hvit, l.	2 — 25

	Pris 10 st., k. ö.	pr st. k. ö.		Pris 10 st., k. ö.	pr st. k. ö.
Apocynum androsæmifolium, <i>flugfälla</i> , m.	2,50	— 30	Betonica grandiflora, röd, vacker rabattväxt, l.	— —	— 30
Aquilegia baicalensis, <i>akleja</i> , blåhvit, m.	1,75	— 20	Boccone cordata, ståtlig, blågrön dekorationsväxt för gräsmattor, h.	— —	— 40
» <i>chrysantha</i> , gul, varierar starkt, m.	— —	— 25	Bryonia alba, <i>hundrofe</i> , slingerväxt	— —	— 25
» » alba, hvit eller gulaktig, m.	1,75	— 20	Caecalia suaveolens, hvitakt., något väluktande blmr, h.	— —	— 25
» <i>coerulea</i> lutea, gul & blå, m.	2 —	— 25	Calimeris altaica, violett, l.	2 —	— 25
» <i>erecta</i> nana, mörkpurpuröd, fylld, l.	2 —	— 25	» <i>incisa</i> , blekblå, m.	1,75	— 20
» <i>flabellata</i> nana, hvit, l.	2 —	— 25	Caltha palustris fl. pl., <i>kaltfeka</i> , med fyllda blmr, l.	2 —	— 25
» <i>formosa</i> fl. pl., blå med rödt, m.	— —	— 25	Calystegia pubescens fl. pl., <i>vinda</i> , fyllda, ljusröda blmr	2 —	— 25
» <i>Helene</i> , mörkblå m. hvitt, m.	— —	— 40	Campanula alliariefolia, <i>klockblomster</i> , hvit, m.	1,75	— 20
» <i>nivea</i> grandiflora, hvit, m.	2 —	— 25	» altaica, blå, m.	1,75	— 20
» <i>sibirica</i> fl. pl., blå med hvitt, köttfärgad eller violett, m.	1,75	— 20	» <i>carpathica</i> alba, hvit, l.	1,50	— 20
» <i>stellata</i> , stjernform., stundom fyllda blmr, i flera färger, m.	1,75	— 20	» <i>collina</i> , mörk blåviolett, l. g.	1,75	— 20
» <i>truncata</i> , rödgula blmr, framkomma hela sommaren, m.	1,75	— 20	» <i>cordata</i> , blå, l.	1,75	— 20
» <i>Vervæneana</i> , bladen gulmarmorerade; blmr blå eller rödlätta, m.	1,75	— 20	» <i>glomerata</i> , mörkblå, l.	1,75	— 20
» <i>vulgaris</i> , i flera färger, m.	1,25	— 15	» <i>macrantha</i> (grandis) mörkblå, h.	1,75	— 20
Arabis albida fl. pl., hvit, tidig, fylld, g.	2,50	— 30	» <i>nitida</i> , blå, m.	1,75	— 20
Aralia sachalinense, h.	2,50	— 30	» <i>nobilis</i> , hvit, l.	2,50	— 30
Vacker dekorationsbladväxt för gräsmattor.			» <i>punctata</i> purpurea, brunpunkterad, l.	2 —	— 25
Armeria capitata, <i>gräsnejlika</i> , <i>strandnejlika</i> , ljusröd, g.	1,75	— 20	» <i>Pallasiana</i> , violettblå, m.	1,75	— 20
» <i>Lauchæana</i> , ljusröd eller hvit, l. g.	— —	— 30	» <i>persicifolia</i> , <i>storklocka</i> , blå, m.	1,75	— 20
» <i>maritima</i> , engelskt gräs; tufvig, röd eller hvit, g.	1,75	— 20	» » hvit, m.	1,75	— 20
Aster alpinus, <i>alpaster</i> , hvit, violett eller blå, g.	100 st. 12 kr.	1,50	» » dubbel, m.	2,50	— 30
» alpinus albus, hvit, g.	2 —	— 25	» » <i>Moehrhaimii</i> , stora, hvita, dubbla blmr, m.	3,50	— 40
» » ruber, röd, g.	2 —	— 25	» » <i>Bockhausii</i> , blå eller hvit, m.	2 —	— 25
» » <i>superbus</i> , blåviolett, g.	2 —	— 25	» <i>pyramidalis</i> , blandade färger, h., praktväxt äfven för kruka	2,50	— 30
» <i>Amellus</i> , blåviolett, m.	— —	— 25	» <i>sarmatica</i> , ljusblå, vacker, l.	1,75	— 20
» <i>bessarabicus</i> , purpurviolett, m.	2 —	— 25	» <i>speciosa</i> , blå	1,75	— 20
» <i>Bigelowii</i> , violett, l.	1,75	— 20	» <i>subpyrenaica</i> , blå	2 —	— 25
» <i>caucasicus</i> , violettblå, m.	1,75	— 20	» <i>Trachelium</i> , <i>skogsklocka</i> , blå, m.	1,75	— 20
» <i>cayneus</i> , blå, m.	1,75	— 20	Cardamine pratensis compacta fl. pl., violett, l.	— —	— 30
» » <i>decorus</i> , violettblå, h.	1,75	— 20	Carex riparia fol. striatis, <i>starrgräs</i> , hvitrand. blad	2 —	— 25
» <i>dumosus</i> , violett	— —	— 25	Centaurea montana alba, <i>klint</i> , hvit, m.	— —	— 25
» <i>floribundus</i> , purpuröd, h.	1,75	— 20	» <i>montana</i> coerulea, blå, m.	— —	— 25
» <i>horizontalis</i> , rosaviolett, l.	2 —	— 25	» » <i>lilacina</i> (rosea) rosenröd, m.	— —	— 25
» <i>hybridus</i> albus paviflorus, småblom. hvit, m.	2 —	— 25	Cephalaria (Scabiosa) tatarica, blekgul, h.	2 —	— 25
» » Mrs Brouman, mörkviolett, storblom., h.	2 —	— 25	Chinodoxa Luciliae, blåhvita blmr tid. om våren	100 st. 2 kr.	— 25
» » <i>lilacinus</i> fl. pl., violett, m.	2 —	— 25	Clematis erecta, hvit, väluktande, h.	2 —	— 25
» <i>White Queen</i> , hvit, h.	2 —	— 25	» <i>flammula</i> , hvit, h.	2 —	— 25
» <i>lævis</i> , violettblå, h.	1,75	— 20	» <i>integrifolia</i> , blå, m.	2 —	— 25
» <i>Linosyris</i> , gul, m.	— —	— 20	» <i>micropetala</i> , hvit, h.	2 —	— 25
» <i>luxurians</i> , lila, m.	2 —	— 25	» <i>virginica</i> , hvit, väluktande, h.	2 —	— 25
» <i>niveus</i> , hvit	2 —	— 25	Colehium autumnale, <i>nakna jungfrun</i> , <i>tidlösa</i> , l.	1 —	— 15
» <i>paniculatus</i> , violett, h.	1,75	— 20	Ljusröda blommor sent på hösten.		
» <i>pumilus</i> coelestis, violettblå, l. g.	1,75	— 20	Convallaria majalis, <i>tiljekonvalje</i>	— 35	— —
» <i>punicæus</i> , mörkviolett, m.	1,75	— 20	Coreopsis auriculata, <i>jungfruöga</i> , gul, m.	2 —	— 25
» <i>pyrenæus</i> , violett, tidig, m.	1,75	— 20	» <i>verticillata</i> , gul, rikblommig, l.	2 —	— 25
» <i>spectabilis</i> , blå, tidig, h.	1,75	— 20	Corydalis nobilis, <i>nunneört</i> , gul, tidig, l.	1,75	— 20
Med undantag af alpinus, Amellus, pumilus och några andra, blomma de flesta sorterna sent på hösten och det är ej sällsynt att ännu i november och december finna fullt oskadade blommor. De trifvas i all slags jord och fortplanta sig lätt.			Crambe gigantea, h.	— —	— 35
Asteriscus cericeus, gul, h.	2 —	— 25	» <i>maritima</i> , vanlig <i>strandkål</i> , blad daggbå, blmr hvita	2 —	— 25
Astrantia carinthiaca, <i>stjernfoka</i> , rödhvit, l.	2 —	— 25	Vackra till dekorationer på gräsmattor.		
» <i>intermedia</i> , rödaktig hvit, l.	— —	— 30			
Bellis perennis, <i>tusenskön</i> , röd eller hvit, g.	100 st. 3 kr.	— 35	— 05		

	Pris 10 st., pr st. k. ö., k. ö.		Pris 10 st., pr st. k. ö., k. ö.
Delphinium chinense , <i>riddarsporre</i> , högbå eller hvit, m.	1,75 — 20	Funkia (Hostia) cuculata, l. g.	2,50 — 30
» elatum, blå, h.	2 — 25	» cuculata fol. aur. var., l.	2,50 — 30
» formosum, mörkblå, m.	1,75 — 20	» lancifolia fol. alb. marginatis, g.	2,50 — 30
» hybridum, mörk- eller ljusblå sorter, h.	1,75 — 20	» maculata, l.	2,50 — 30
» » Anna Mayer, purpurviolett, h.	2 — 25	» Sieboldi, stora, daggbå blad, l.	2,50 — 30
» » Mastodonti, blå, h.	2 — 25	» undulata fol. var., g.	2,50 — 30
» sibiricum, blå, h.	— — 25	» univittata, g.	2,50 — 30
» speciosum, blå, h.	2 — 25		
Diaphthus barbatus , <i>borstnejlika</i> , flera färger, l. 100 st. 8 kr.	1 — 15		
» barbatus nigricans, mörk, l.	1,25 — 15		
» Caryophyllus , <i>trädgårdsnejlika</i> , brokiga och enfärgade blandade, l. 100 st. 10 kr.	1,25 — 15	Gaillardia aristata , l.	2,50 — 30
» » <i>Grenadiernejlika</i> , granatröd, l. 100 st. 10 kr.	1,25 — 15	» aristata grandiflora vera, l.	3 — 35
» plumarius, <i>fjädernejlika</i> , blandade fär- ger, l.	1,25 — 15	» » maxima, l.	3 — 35
» » Cyclop, hvit eller ljusröd m. mörk ring, l.	1,75 — 20	» » superba, l.	— — 35
» suavis, röd, l.	1,75 — 20	» rustica, l.	2,50 — 30
Dietamnus Fraxinella , <i>diptam</i> , röd ...	1,75 — 20		
Blommornas utdunstning är antändbar.			
Dielytra aurea , gula blmr, sommaren och hösten, l.	1,75 — 20	Galega orientalis , ljusblå, h.	2,50 — 30
» spectabilis, <i>blomsterlyra</i> , röd, tidigt blommande, m.	2 — 25	Gentiana cruciata , blå, l.	— — 20
Digitalis gigantea , gul, m.	2,50 — 30	» Saponaria, blå, l.	— — 25
» purpurea, <i>fingerborgsblomma</i> , röd eller hvit, m.	1,75 — 20	Geranium grandiflorum , <i>storknäbb</i> , blå, l.	2,50 — 30
» » gloxiniaeflora, vackra varieteter, m.	2 — 25	» Grevilleanum, ljusblå, l.	2,50 — 30
Dioscorea quinqueloba , slingerväxt ...	2 — 25	» ibericum, blåviolett, l.	2 — 25
Diplostegium amygdalinum (Aster) hvita stjernblomster, h.	— — 25	» macrorrhizon, röd, g.	— — 25
Dodecatheon Meadia , lilafärg, l.	3 — 35	» phæum, svartviolett, l.	1,75 — 20
Doronicum gemsrot , plantagineum Clusii, m.	2,50 — 30	» pratense, ljusblå, m.	1,75 — 20
» » excelsum, m.	2,50 — 30	Gypsophila acutifolia , <i>gipsört</i> , hvita blmr, l.	1,75 — 20
Blomma tidigt om våren med stora, vackra, gula blommor.		» paniculata, talrika, små hvita blmr, l.	1,75 — 20
Edrajanthus dalmaticus	2 — 25	Hedysarum obscurum , <i>tupphufud</i> , vackert löfverk, röda blmr, m.	2 — 25
Epilobium angustifolium , rosenröd, h.	1,75 — 20	» sibiricum, som förestående	— — 25
» hirsutum, h.	1,25 — 15	Helenium autumnale , <i>höstalant</i> , gula, vackra blmr, h.	2 — 25
» rosmarinifolium, m.	2 — 25	» Bigelowi, gul, l.	— — 30
Epimedium alpinum , brun med gult, l.	2,50 — 30	» Hoopesii, brandgul, tidigt, l.	— — 25
» chrysanthum, gulaktigt, l.	— — 30	» pumilum, gul, l.	— — 30
» grandiflorum, storblommigt, l.	— — 30	Helianthus doronicoides , <i>solros</i> , <i>solvån- dare</i> , präktigt, gul höstblomma, h.	2 — 25
» rubrum, röd, l.	— — 30	» giganteus, gul, sent på hösten, h.	2,50 — 30
Låga växter med vackra, till vasbuketter passande blad. Alla lämpliga till dekoration af stenkummel.		» microcephalus, gul, h.	2,50 — 30
Eremogone grandiflora , gräsluknande blad, små hvita blmr, l.	2 — 25	» præcox, gul, vacker, blommor under sommaren, m.	1,75 — 20
» graminifolia, som förestående	2 — 25	» rigidus, gul, vacker höstblomma, h.	2 — 25
Erigeron aurantiacum , <i>binka</i> , <i>loppört</i> , orangeröd, l.	1,75 — 20	Helleborus foetidus , gröna blmr, l.	2 — 25
» speciosum, storblommigt, violettblå, m.	2 — 25	» niger, <i>julros</i> , hvit, blmar stundom un- der snön, l. 100 st. 6 kr.	— 70 — 10
Eryngium planum , <i>månkraft</i> , hela växten stålblå, m.	2 — 25	Hemerocallis flava , <i>daglilja</i> , guldgul, l.	2 — 25
Eupatorium aromaticum , hvit, välukt, h.	— — 25	» fulva, brandgul, m.	2 — 25
» cannabinum, <i>stockblomster</i> , ljusröd, h.	— — 25	» graminea, gul, l.	2 — 25
Festuca crinum Ursi , <i>björngräs</i> , bildar utm. vackra, runda, mörkgröna tuffor, l. g.	2 — 25	» rutilans, gul med brunt, m.	— — 30
Fritillaria imperialis , <i>kejsarkrona</i> , m.	2 — 25		
» Meleagris, l. 100 st. 3 kr.	— 40 — —		
		Vackra, hårdiga, länge blommande praktväxter.	
		Heracleum giganteum , <i>herculesört</i> , hvit, h.	2 — 25
		» Leichtlini, hvit, h.	— — 25
		Stålliga, ofta öfver 2 meter höga, dekorationsväxter med antikt formade blad och väldiga hvita blomflockar.	
		Hesperis matronalis , <i>nattviol</i> , röd och hvít blandad, väluktande, m.	1,25 — 15
		» matronalis candidissima, rent hvít, m.	— — 20
		» » pumila, röd eller hvit, l.	1,75 — 20
		» » pyramidalis, violett, m.	— — 25
		Heuchera sanguinea , mörkröd, l. g.	2 — 25
		Hieracium aurantiacum , <i>hökbloster</i> , orangeröd, g.	1,75 — 20

	Pris 10 st., pr st.	k. ö., k. ö.
Hoteja (Astilbe) japonica, vit, l.	1,25	— 15
» japonica compacta, tätblommig, vit, l.	1,50	— 20
Användes med fördel till garnering kring smärre buskage och rabatter.		
Hypericum pyramidatum, gul, m.	2	— 25
Iberis coriifolia, <i>stipkrage</i> , vit, l.	1,75	— 20
» sempervirens, vit, l.	1,75	— 20
Vackra till infattningar och dekoration af bergpartier.		
Incarvillea Delavajii, rosenröd, Gloxinia liknande blommor, praktfull, m.	—	— 50
Inula ensifolia, gul, vacker, l.	2	— 25
» macrophylla, gul, h.	1,75	— 20

Iris germanica, svärdsilja:

namnsorter, köparens val	—	— 30
» vårt val	25 sorter kr. 4,50	2 — 25
utan namn	100 st. 15 kr.	1,75 — 20

Sorter:

Albion, gul med blå ådror.
Apollo, guldgul med röda ådror.
Astelia, ljusgul med guldgul och violetta ådror.
Barbarossa, ljusgul med mörkvioletta ådror.
Cerberus, ljusblå med vita ränder.
Clara, lila m. mörk purpurviolett.
Clothilde, gul m. mörka ådror.
Diamant, ljusblå med mörka strimor.
Donna Maria, mörkgul m. blå strimor.
English Queen, askfärgad med guldgult & mörkviolett.
Gazelle, lädergul med svagt violett, brunådrad.
Hektor, gulaktig, violettstrimmig.
Josephine, vit med blått och gult.
Lutea, ren gul.
Madame Desbois, ljusblå m. mörkviolett.
Malvina, gul.
Marjolin, vit m. blå ådror.
Miss Nightingale, gul m. violetta ådror.
Molière, grågul och mörkblå m. vita strimor.
Napoléon, mörkgul, brunådrad.
Ossian, gul m. rosenröda ådror.
Penelope, vit m. ljusblått, mörkådrad.
Proteus, askfärgad m. gult & mörkviolett.
Rebellion, vit med mörkblå ådror.
Richelieu, lädergul m. mörk purpur.
Rolandiana, guldgul m. mörkbruna ådror.
Scarron, lila m. gult, mörkvioletta ådror.
Scepter, lila m. gult & purpurviolett.

Nyare sorter:

köparens val	—	— 60
Duchesse de Belcourd, ljusviol, ådrad m. hvitt o. purpur.		
Freia, ljusviol, läppen mörk, ådrad m. gult o. hvitt.		
Hesperia, guldgul, ådrad med purpur.		
Liabaud, ockergul med brunt.		
Madame Chereau, violett med mörkblått och hvitt.		
» Laffay, ljusbrun med violett, hvitt och gult.		
Violacea, violett.		
Iris amoena, violett, l.	2	— 25
» florentina alba, vit, vacker, l.	2	— 25
» » atroviolacea, mörkviolett, vacker, l.	—	— 40
» gigantea	1,25	— 15
» graminea, blå, m.	—	—
» pumila, ljusblå; blommor redan i maj och är en förträffl. garneringsväxt	100 st. 6 kr.	— 75 — 10

	Pris 10 st., pr st.	k. ö., k. ö.
Iris pumila, mörkblå, l.	1,75	— 20
» pumila lutea, gul, l.	3	— 35
» Pseudopumila, blå, l.	1,75	— 20
» setosa	2	— 25
» versicolor, violett m. gult och hvitt, l.	2	— 25
» Xiphoides (anglica) varierar i blått, violett och lila	1	— 15
Svärdsiljorna äro moderna och för sina vackra, i mångskiftande färger lysande blommor förtjänta af allmän odling.		
Lavatera thuringiaca, rosenröd, till dekoration på gräsmattor, h.	2	— 25
Leucanthemum maximum, <i>prestkrage</i> , med stora vita blmr.	—	— 50
Lilium atrosanguineum, <i>lilja</i> , mörkröd	2,50	— 30
» auratum, <i>guldlilja</i> , blmr stora vita med röda punkter och gula ådror	6	— 70
» candidum, <i>hvita liljan</i>	2	— 25
» chalcidonicum, <i>byzantinsk lilja</i> , lackröd	—	— 80
» colchicum (monadelphum, caucasicum), gul	—	1 —
» excelsum (testaceum) isabellfärgad	—	1 —
» lancifolium (speciosum) album, vit ...	2,75	— 30
» » punctatum, vit m. röda punkter...	2,75	— 30
» » roseum, ljusröd, punkterad	2,50	— 30
» » rubrum, rosenröd, punkterad	2,50	— 30
» longiflorum, <i>trumpetlilja</i> , rent vit ...	2	— 25
» » Harrisii, vit; utm. för odling i kruka	4,50	— 50
» Martagon, <i>krott-lilja</i> , rosaviolett	3	— 35
» » dalmaticum, mörk purpurröd	—	1,25
» superbum, <i>stolta liljan</i> , skarlahan eller orange, punkterad	3,50	— 40
» Thunbergii Feu Kvam, lysande orangeröd	3	— 35
» » incomparabile, orangeröd	—	— 35
» tigrinum, <i>tigertilja</i> , mönjeröd, svart-fläckig	1,20	— 15
» umbellatum (elegans umbellatum) orange-gul	1,75	— 20
» » maculatum, orangeröd m. skarlahan	2	— 25
» » Sapho, orangeröd	2	— 25
Linaria pallida, till beklädnad af stenkummel	— 50	— 10
Linum flavum, <i>gulblommigt lin</i> , l. ...	2,50	— 30
» perenne, <i>mångårigt lin</i> , l.	2	— 25
Lupinus grandifolius, blå, m.	1,75	— 20
» nutkaensis, blå, m.	1,75	— 20
» perennis, blå, vit eller violett, m. ...	—	— 20
» » alba, vit, m.	1,75	— 20
» polyphyllus albus, vit, m.	1,75	— 20
» » tricolor, trefärgad, m.	—	— 25
» » tristis, mörkviolett, m.	2	— 25
Lychnis chalcidonica, <i>studentnejlika</i> , högröd, h.	1,75	— 20
» chalcidonica nana, högröd, l.	2	— 25
» » fl. pl., dubbel, högröd, m.	2,50	— 30
» Haageana, flera färger, l.	—	— 25
» Sieboldii, röd eller vit, l.	—	— 30
» Viscaria fl. pl., <i>tjärblomster</i> , med fyllda blmr, utm. grupp- och infattningsväxt; blmr tidigt, 100 st. 15 kr.	1,75	— 20
Lysimachia Ephemerum, vit, l.	2	— 25
» Nummularia, gul, ampel och garneringsväxt	100 st. 10 kr.	1,25 — 15
» vulgaris, gul, l.	1,50	— 20
Lythrum Salicaria roseum superbum, <i>fackelört</i> , röd, h.	1,75	— 20

	Pris 10 st., pr st.	k. ö., k. ö.
Malva moschata, <i>myskmalva</i> , hvit eller röd, l.	1,75	— 20
Meum athamanticum, blad fina, mörkgröna, blmr oansenliga, l.	—	— 20
Monarda didyma, violetteröd, vållukt. m.	1,75	— 20
» purpurea, röd, m.	1,75	— 20
Muscari botryoides, <i>perthysint</i> , blå, 100 st. 2 kr.	— 25	—
Myosotis alpestris (sylvestris var.) <i>förgätmigej</i> , l.	— 25	—
» palustris semperflorens, ständ. blmnde, l.	1	— 15
Narcissus poeticus, <i>pingstlilja</i> , hvit, 100 st. kr. 1,50	— 20	—
» poeticus ornatus, hvit, tidig, 100 st. 2 kr.	— 25	—
» Pseudonarcissus, dubbel gul, 100 st. 3 kr.	— 40	—
» » enkel, flera sorter 100 st. 2 kr.	— 25	—
Nepeta macrantha, <i>kattmynta</i> , violett-blå, h.	1,75	— 20
» violacea, violettblå, m.	1,75	— 20
Oenothera fruticosa, <i>nattljus</i> , gul, vacker, l.	1,75	— 20
Ornithogalum pyramidale, hvita stjernform. blmr i klasar, m.	2	— 25
Orobis coccineus, röd, l.	2	— 25
» lathyroides, <i>skogsärt</i> , violettblå, m.	2	— 25
» superbus, rödviolett, l.	2	— 25
» vernus, blåviolett, l.	—	— 30

Pæonia albiflora (chinensis)

Pion,

vårt val, sorter med namn	5	— 60
blandade sorter, utan namn	3,50	— 40

Sorter:

Alba fimbriata, Ambroise Verschaffelt, Aurora, Catherine Levet, Charles Baleyme, Charles Morell, Docteur Bretonneau, Duc de Wellington, edulis superba, elegans, formosa, François Olifant, fulgida, Jupiter, Madame Charpentier, Madame Lehau, Mr P. de Ribort, Pottsi, pulcherrima odorata, Reine Hortense, rosea alba, sulphurea.

Blommorna hos dessa pioner variera i rödt, hvitt och gult, samt äro stundom vålluktande. Tillhöra trädgårdens förnämsta praktväxter.

Pæonia arborea, <i>Moutanpion</i> , vacker, m.	—	— 3
» officinalis, <i>vanlig pion</i> , enkel mörkröd, m.	2	— 25
» » dubbel, mörkröd, m.	3,50	— 40
» tenuifolia fl. pl., <i>ranunkelpion</i> , mörkröd, m.	7	— 75
Papaver bracteatum, <i>vallmo</i> , stor, högröd, m.	1,75	— 20
» nudicaule, röd och gul, l.	1	— 15
» orientale, <i>österländsk vallmo</i> , m.	1,75	— 20
» » Royal scarlet, m.	2	— 25
» » Salmonii, m.	2	— 25
Lysande, allmänt omtyckta praktväxter.		
Phalaris arundinacea fol. var., brokigt gräs, m.	2	— 25

Phlox hybrida.

Dessa under namn af höstsyrener allmänt omtyckta praktväxter äro fullkomligt vinterstarka, lätta att odla samt passande för hvarje trädgård. Blom-

morna, sittande i rika toppkvistar, variera i alla färgnyanser mellan hvitt och mörkpurpur, en- eller flerfärgade, ofta vålluktande. Blomningstiden för några sorter infaller i juli, men för de flesta och vackraste i augusti och september.

Pris 10 st., pr st.
k. ö., k. ö.

Namnsorter, köparens val	3,50	— 40
» vårt val	25 sorter 6 kr.	2,50 — 30
Utän namn	100 st. 15 kr.	2 — 25

Sorter:

Adolphe Thiers, Adonis, alba nana, alba rosea oculata, Aurora, Aurora borealis, Beatrix, Benningsen, Boule de feu, Charles Rouillard, Charlotte Corday, Cherub, coccinea, Coplin, Ebba, Eclairer, Erinye, Firefly, formosa, fulgens, Grévin, Independence, Jules Simon, La Foudre, lilacina, Marie Lemoine, Mitral, Molière, nana floribunda, Neptun, Ophelia, Osiris, Palmengärtner Siebert, Parachute, primulaeflora, Red Dragon, Ribon, Sappho, Sesostris, splendens, Sylphide, Victoria.

Phlox divaricata, tidig, blekblå, l.	2	— 25
» setacea perfection, röd, g.	2,50	— 30
» » purpurea, röd, g.	2,50	— 30
» » the Bride, hvit med rödt, g.	2,50	— 30
På marken krypande, tuffbildande småörter, hvilka på försommaren alldeles öfverhöljas af vackra blommor.		

Physalis Franchetti, *judekörns*; odlas för sina vackra, punglika, brandgula fröhus, l.

fröhus, l.	2,50	— 30
-----------------	------	------

Phyteuma Halleri, blå, l.

spicata, blå, l.	—	— 25
-----------------------	---	------

Pimpinella magna var. rosea, rosenröd, l.

2	—	— 25
---	---	------

Platycodon grandiflorum, stora, blå, klocklika blmr, m.

—	—	— 30
---	---	------

Polemonium coeruleum grandiflorum, blå, m.

1,75	—	— 20
------	---	------

» coeruleum fol. var., brokbladig, vacker, g.

2	—	— 25
---	---	------

Polygonum sachalinense

2	—	— 25
---	---	------

8 å 10 fot hög dekorationsväxt passande för stora trädgårdar eller parker.

Potentilla atrosanguinea, *fingerört*, mörk blodröd, m.

1,75	—	— 20
------	---	------

» formosa (nepalensis) rosenröd, m.

2	—	— 25
---	---	------

» hybrida, mest blodröda, stundom half-fyllda sorter, m.

2	—	— 25
---	---	------

» » fl. pl. Escarboucle, l.

—	—	— 40
---	---	------

» » » Jupiter, l.

—	—	— 40
---	---	------

» » » Madame Rouillard, l.

—	—	— 40
---	---	------

» » » Negrillon, l.

—	—	— 40
---	---	------

» » » Orphée, l.

—	—	— 40
---	---	------

» » » Papillon, l.

—	—	— 40
---	---	------

» » » Vesuve, l.

—	—	— 40
---	---	------

De fyllda arterna äro alla verkliga praktväxter.

» rupestris, hvit, m.	1,75	— 20
----------------------------	------	------

Primula Auricula, *aurikel*, l. g., 100 st. 10 kr.

1,25	—	— 15
------	---	------

» capitata, l.

2	—	— 25
---	---	------

» helvetica, röd, l.

2	—	— 25
---	---	------

» veris, vanlig *guldvifva*, röd och gul, l. g.

100 st. 8 kr.	1	— 15
---------------	---	------

» » elatior, l. g., blandade färger

1,50	—	— 20
------	---	------

» viscosa major, röd, l.

2	—	— 25
---	---	------

» vulgaris (acaulis var.) gul, l. g. 100 st. 12 kr.

1,50	—	— 20
------	---	------

Ptarmica vulgaris fl. pl., dubbel, hvit, m.

2	—	— 25
---	---	------

	Pris 10 st., k. ö.,	pr. st. k. ö.
Pyrethrum corymbosum, hvit, enkel, h.	—	— 20
» hybridum, dubbel, hvit, m.	3	— 35
» » dubbel, röd, m.	3	— 35
» » Ajax, röd, m.	—	— 40
» » album, hvit, m.	—	— 40
» » Celia, röd, m.	—	— 40
» » Doremus, röd, m.	—	— 40
» » Haage & Schmidt, röd, m.	—	— 40
» » Mme Julie Aldebert, röd, m.	—	— 40
» » Montblanc, hvit, m.	—	— 40
» » Pericles, röd, m.	—	— 40
» » Progress, röd, m.	—	— 40
» » purpureum, röd, m.	—	— 40
» » Alla med fyllda, hvita eller röda blommor.		
» » blandade enkla och halffyllda sorter	1,75	— 20

Alla härstamma af *P. carneum* och *P. roseum*, hvilka på sina ställen odlas i stor skala för vinnande af det s. k. insektpulvret. Såväl de enkla, som de dubbla sorterna äro utmärkt vackra blomsterväxter, kända under namnet röda prestkragar.

Ranunculus aconitifolius fl. pl, rent hvita, fyllda blmr, l.	2,50	— 30
» acris fl. pl., smörblomster, med fyllda blmr, m.	1,75	— 20
» amplexicaulis, hvit, l.	—	— 50
» asiaticus, se sid. 20.		
» repens fl. pl., prinsens knappar, gul, l.	1,25	— 15
» speciosus, gul,	—	— 30
Rheum palmatum, bladväxt, h.	2	— 25
Rudbeckia fulgida, orangegul, l.	—	— 25
» laciniata, gul, h.	1,75	— 20
» » fl. pl., (Autumn Globe) gul, dubbel, ståtlig höstblomma, h.	2,50	— 30
Salvia sylvestris, blå, m.	1,75	— 20
Sanguisorba canadensis, ängknoppar, m.	1,75	— 20
Saxifraga Andrewsii, hvit, g.	—	— 25
» caespitosa, hvit, tufbildande, g. torfva	—	— 25
» ciliata, röd, l.	3	— 35
» Cotyledon, hvita blmr, l.	2,50	— 30
» crassifolia (Megasea) röd, storbladig, l.	—	— 40
» ligulata, röd, storbladig, l.	—	— 40
» speciosa, röd, l.	3	— 35
Scabiosa caucasica, lavendelblå, l.	—	— 30
» graminifolia, rödblå, m.	—	— 25
Scilla amoena, blå, l. 100 st. 2 kr.	—	— 25
» bifolia, blå, l. 100 st. 2 kr.	—	— 25
» campanulata, l.	—	— 30
Sedum atropurpureum	—	— 25
» Forsterianum	1,75	— 20
» hybridum, krypande, g.	—	— 20
» involueratum, krypande, g.	1,75	— 20
» » » involueratum, krypande, g.	2	— 25
Silphium connatum, gul, h.	2	— 25
Solidago canadensis, guldris, gul, h.	2	— 25
» odorata, gul, m.	2	— 25
Spiræa Aruncus, hvit, praktväxt, h.	2,50	— 30

	Pris 10 st., k. ö.,	pr. st. k. ö.
Stachys lanata, stinknäsla, hvitbladig, g.	—	— 50
Statice Besseriana	—	— 30
» eximia, rosenröd, l.	2,50	— 30
» incana	2,50	— 30
» tatarica	—	— 30
Låga växter med vackra, länge hållbara blommor i rött eller violett.		
Stipa pennata, fjädergräs, l.	2	— 25
Telekia speciosissima, gul, ståtlig dekorationsväxt för gräsmattor, h.	2	— 25
Thalictrum aquilegifolium, ängsruta, rödaktig, m.	2,50	— 30
» foetidum, l.	1,75	— 20
» glaucum, blågrönt löfverk, gula blmr, h.	1,75	— 20
» majus, m.	1,75	— 20
» purpurascens, m.	1,75	— 20
Thermopsis fabacea, räfböna, gul, m.	2,50	— 30
Tradescantia virginica, fl. färgnyanser, l.	2,50	— 30
Trillium grandiflorum, hvit, l.	—	— 40
Trollius aconitifolius, ängbollar, gul, l.	2	— 25
» americana, ljusgul, l.	2,50	— 30
» Fortunei fl. pl., gul, m.	—	— 40
» Gibsoni, gul, m.	2,50	— 30
» giganteus, gul, l.	2,50	— 30
» Orange Globe, orangegul, l.	3	— 35
» Rhodigeri, gul, l.	2,50	— 30
» Smouthii, gul, l.	2,50	— 30
» spectabilis, gul, l.	2,50	— 30

Alla utmärkta, tidigt blommande rabattväxter.

Tulipa Gesneriana, flera färger, 100 st. 1,50	—	— 20
» sylvestris, vild tulpan, gul, 100 st. 2 kr.	—	— 25
Valeriana sambucifolia, vändelrot, rödaktig eller hvit, m.	2	— 25
Veratrum album Lobelianum, vackert bladverk, h.	4,50	— 50
Verbascum formosum, kungsljus, gul, h.	2	— 25
» ovalifolium, gul, m.	2	— 25
» nigrum, gul med rött, m.	1,75	— 20
» pannosum, gul, h.	2	— 25
» phoeniceum, flera färger, m.	—	— 20
Veronica azurea, ärenpris, blå, l.	1,75	— 20
» gentianoides, hvit med blått, l.	—	— 20
» grandis, blå, m.	1,75	— 20
» Hendersoni, blå, vacker, m.	2,50	— 30
» incana, blad silfvergrå, blmr mörkblå, g.	1,75	— 20
» longifolia, blå eller hvit, m.	1,75	— 20
» prostrata, blå, l.	1,75	— 20
» Teucrium, ljusblå, l.	1,75	— 20
Vinea minor, vintergröna, g., 100 st. 4 kr.	—	— 50
Viola cornuta Munbyana, mörkblå, rikblommig, l. g.	—	— 30
» odorata Kronprinzess v. Deutschland, blå, l.	—	— 30
» » Princesse de Galles, mörkblå, storblommig, l.	—	— 25
» » russica superba, blå, storblommig, l.	2	— 25
» » semperflorens, blå, l. g. 100 st. 8 kr.	1	— 15

Då urvalet oinskränkt anförtros åt oss, lemnas vackra och väl sorterade fleråriga, örtartade blomsterväxter,

till grupper, rabatter och infattningar på fritt land	100 st. 15 kr., 50 st. 8 kr., 10 st. kr. 1,75.
Växter, särskildt passande till <i>stenpartier</i> .	100 st. 20 kr., 50 st. 11 kr. 10 st. kr. 2,50.

	Pris pr 10 st. kr. öre
Gladiolus brenchleyensis, inplanterade ex.	2,50
» gandavensis, inplanterade ex., blandade sorter...	2,50
Heliotropium peruvianum, sticklingplanter, 100 st. 15 kr.	1,75
Kleinia repens 100 st. 6 kr.	— 75
Lobelia Erinus, flera sorter, 100 st. kr. 1,50	— 20
» Erinus Wacht am Rhein, sticklingplanter 100 st. 3 kr.	— 40
» » H. Linden, mörkblå, sticklingpl., 100 st. 3 kr.	— 40
» » Purity, rent vit, sticklingpl., 100 st. 3 kr.	— 40
» fulgens, högröd.....	2,50
Matricaria eximia fl. pl.....	2—
Mentha gibraltarica 100 st. 2 kr.	— 25
Mesembryanthemum cordifolium fol. var. 100 st. 10 kr.	1,25
Montbretia crocosmiaeflora i krukor, flera i en	3—
Nicotiana affinis, sylvestris och Tabacum.....	— 50
» colossea, stor bladväxt..... st. 50 öre	— —
Oxalis corniculata fol. atropurpureis, 100 st. 75 öre	— 15

Pelargonium scarlet,

Skarlakanspelargonior,

enkla utan namn 100 st. 18 kr.	2—
» med namn, vårt val 100 st. 25 kr.	3—
» starkare exemplar 4 & 6—	6—
dubbla, m. namn, vårt val 100 st. 30 kr.	3,50

Följande till grupper företrädesvis lämpliga,
100 st. 25 kr., 10 st. 3 kr.

D:r Orton, enkel, mörk skarlakanröd.
Emma Fischer, enkel, ljus laxfärg m. hvitt öga.
Feuer, enkel, mörk eldröd.
Gustav Emich, halffylld, lysande skarlakan.
Gruss aus Donsdorf, enkel, rosenröd.

Meteor, enkel, lysande eldröd.
Mrs Poirier, enkel, karmin med violett.
Olga von Würtemberg, enkel, rent rosenröd.
Vesuv, enkel, lågväxt, lysande skarlakanröd. med gulbrokiga blad.
» hvitbrokiga blad.

Pris pr 10 st.
kr. öre

Pentstemon , flera sorter	2—
Perilla nankinensis 100 st. kr. 1,50	— 20
Petunia hybrida 100 st. kr. 1,50	— 20
Phlox Drummondii 100 st. kr. 1,50	— 20
» Drummondii nana 100 st. kr. 2—	— 25
Polemonium coeruleum fol. var., brok., st. 25 öre	2—
Pyrethrum parthenifolium aureum, 100 st. 1 kr.	— 15
» parthenifolium aureum selaginoides, 100 st. kr. 1,50	— 20
Richardia (Calla) alba maculata, med hvita blmr och hvitfläck. blad, fin gruppväxt	1,50
Ricinus , flera sorter till bladgrupper, st. 20 öre	1,75
Santolina tomentosa, falsk cypress, 100 st. 10 kr.	1,25
Scabiosa atropurpurea i flera färger 100 st. kr. 1,50	— 20
Sempervivum californicum ... 100 st. 5 kr.	— 60
Solanum , bästa sorter st. 20 öre	1,50
Tagetes , sammetsblomster..... 100 st. 1 kr.	— 15
Tropæolum Lobbianum st. 25 öre	2—
Verbena hybrida 100 st. 8 kr.	1—
Viola tricolor maxima, Pensée, bästa storblom- miga praktsorter 100 st. 1 kr.	— 15
» tricolor maxima, öfvervintrade 100 st. 5 kr.	— 60
Zea Caragua och japonica st. 20 öre	1,50
Zinnia elegans fl. pl. 100 st. kr. 1,50	— 20
Blomsterplanter , blandade ettåriga sorter, 100 st. 1 kr.	— 15

Krukväxter.

K efter namnet betyder att växten odlas vid + 5 à 10° C. i kallhus, T vid 10 à 15° C. i tempererad
hus och V varmhus med 15 à 20° C., allt vintertemperatur.

	Styckepris kr. öre		Styckepris kr. öre
Abutilon Eclipse, T, ampelväxt m. gulbrokiga blad	— 50	Agave mitis	3—
Acacia paradoxa, K.....	2,50	» polyacantha	3—
» paradoxa, kronträd	10 à 25—	» Verschaffelti	2, 3 à 5—
Acalypha mosaica, V	1—	Aglaonema picta, V	5—
» Sanderiana, V, röda blommor i långa hängen, 1 à	5—	Alocasia neoguineensis, V	1 à 3—
Achimenes , V, flera ex. i hvarje kruka.....	— 50	» Thibauti, V	2,50
Adiantum cuneatum, T, 10 st. 4 à 6 kr., 50 à	— 75	Aloe Hystrix	— 75
» Farleyense, V, starka ex. 3 à	5—	» nobilis	1 à 2—
Finbladiga ormbunkar till bukettgrönt.		Alsophila australis, T, ormbunke	3 à 5—
Aechynanthus grandiflorus, V, Ampelväxt... 1—		Amaryllis vittata, utm. fin.....	2,50
Agapanthus minor fol. argent. striatis, K, 1 à	2—	Ampelopsis tricuspidata, K, vacker ampel- växt, fäller bladen om vintern	— 50
» umbellatus, K..... 1, 2 & 3—		Anthurium Andreanum, V, 50 öre, 1, 2, 5 à	10—
Agave , K, americana..... 2, 5, 10 à 15—		» magnificentum, V, praktfull bladväxt ... 2, 3 à	5—
» americana fol. aur. marg., starka ex.	5, 10, 15 & 25—	» Scherzerianum, V	3, 5 à 10—
» chlorantha	2—	» Warocqueanum, V	5, 10 à 15—
» coccinea	3 & 5—	» Veitchi, V	2, 3 à 5—
» coarulescens	3—	Andreanum och Scherzerianum ha praktfulla, lysande röda blommor, som hålla sig friska ett par månader.	
» filifera	5, 10 à 15—	Aphelandra , V, flera sorter.....	1—
» lophantha	3—	Vackra marmorerade blad och högröda blmr.	
» micrantha	3—	Aralia Sieboldi, K. 10 st. 4 kr.	— 45

	Styckepris kr. öre
Araucaria excelsa , K.....	2, 3, 4, 5 à 6—
» <i>imbricata</i> , K, små plantor	— 50
Areca Baueri, T, vacker rumspalm	3 à 5—
Arisaema ringens, T. K.....	— 50
Arum sanctum, T, svart <i>Calla</i>	— 50
Asparagus plumosus, T.....	75 öre 1—
» Sprengeri, V, utmärkt ampelväxt.....	1,50 à 3—
Aspidistra lurida, T.....	2,50 à 4—
Asplenium Belangeri, V, ormbunke.....	1—
» <i>bulbiferum</i> , K.....	10 st. 4 kr. — 50
» <i>Colensoi</i> , K.....	— 50
Aucuba japonica, starka	3 à 5—
Azalea amoena, K.....	10 st. 3 kr. — 35
» <i>indica</i> , K.....	1,25 à 1,50
» » starkare ex.....	2, 2,50 à 3—
» <i>mollis</i> , K.....	1 à 2—
» <i>pontica</i> , K.....	1,50 à 2,50
Alla med vackra kronor och talrika blomknoppar.	
Begonia Adrian Schmidt, V.....	— 50
Stora, i midten ljusa, i kanten mörkgröna silfverfl. blad.	
» <i>albo-picta</i> , V, hvitfläckiga blad	— 50
» <i>argentea gigantea</i> , V, stora, hvita blad	— 50
» » <i>guttata</i> , V, storväxt m. hvitpunkt. blad	— 50
» <i>atropurpurea</i> , V.....	— 50
» <i>Comtesse Pauline de Sagan</i> , V.....	— 50
Blad, vitprickiga grågröna.	
» <i>Constantia</i> , V.....	— 50
» <i>Credneri</i> , V, vinterblomma.....	— 50
» <i>diademata</i> , V, blad flikiga, marmor m. hvitt	— 50
» <i>Enfant de Paris</i> , V.....	1—
» <i>Francois Allégatiere</i> , V, brokiga blad	— 50
» <i>Frau von Cyr</i> , V, brokiga blad	1—
» <i>Frau W. Pfitzer</i> , V, brokiga blad	— 50
» <i>Gloire de Lorraine</i> , T, talrika rosenröda blmr.	1,50 à 3—
» <i>Gloire de Sceaux</i> , V, god vinterblomma	1—
» <i>Kaiser Wilhelm</i> , V, mörka, marmor. blad	— 50
» <i>Limbingi</i> (fagifolia) V, till amplar.....	— 50
» <i>Louise Closen</i> , V, blad färgade m. karminröd	— 50
» <i>Madame Alamagny</i> , V, brokig	— 50
» <i>Madame Carnot</i> , V, stora blad med silfverhvita flammor på mörk botten.....	— 50
» <i>Mad. Fanny Massange</i> , V, brokig.....	— 50
» <i>Mad. Rival</i> , V, blad silfverhvita med grön punkterad kant.....	— 50
» <i>Marie Closen</i> , V, blad färgade med rött	— 50
» <i>Marquise de Peralta</i> , V, småväxt.....	— 50
» <i>metallica</i> , V, blad metallglänsande, vacker.....	— 50
» <i>Oibia</i> , V, blad svartgröna m. hvita punkter... 1—	— 75
» <i>President Carnot</i> , T, rumsv. m. röda blmr.....	— 75
» <i>Princess Ingeborg</i> , V, olivgröna, hvitfläckiga blad	1—
» <i>Raiyah</i> , V.....	1—
» <i>smaragdina</i> , V, utm. vacker	— 75
» » <i>imperialis</i> , V, mycket vacker.....	— 75
» <i>Triumph von Lothringen</i> , T, lysande röda blmr	— 50
» <i>tuberosa</i> , T, knölotbegonia .. 10 st. kr. 4,50	— 50
» » dubbla praktsorter, T.....	10 st. 9 kr. 1—
» <i>Vesuv</i> , K, blommor ytterst talrikt, utmärkt ...	— 50
» 20 sorter efter värt val 8 kr.	
Billbergia nutans, V.....	1—
Blechnum brasiliense, T, ormbunke.....	1,50
Boronia elatior, K, fint vackert bladverk och talrika, röda blmr.....	— 50
» <i>megastigma</i> , K.....	— 50
Bougainvillea glabra Sanderiana, T, slingerväxt med vackra blmr	1 à 3—

	Styckepris kr. öre
Bouvardia jasminiflora, K, hvit, storblmig, välluktande	— 50
Caladium , V, många sorter m. olika färg. blad	1,50
» nyare praktsorter.....	2—
Calceolaria hybrida, K, toffelblomster	— 50
Callistemon semperflorens, K.....	3 à 5—
Calla aethiopica, K.....	50 öre à 1—
» <i>aethiopica</i> Devoniensis, dvergform.....	1—
Camellia japonica, K, många sorter, 10 st. 25 kr. 3—	— 50
Campanula garganica, K, blå.....	— 50
» <i>isophylla</i> , K, hvit.....	— 50
Bland de vackraste ampelväxter; blomma hela sommaren mycket rikt.	
Canna , Crozys nyaste praktsorter med stora, gladioluslika. blmr, starka ex. m. namn	1—
Caryota mitis, V, palm, starka ex.....	8, 10 à 15—
Cereus , <i>Cactus</i> , K, flera sorter.....	1, 1,50 à 5—
Chlorophytum , Sternbergianum, T, ampelväxt	— 50

Chrysanthemum indicum, K.

Vinteraster, Novemberblomster.

Tillhandahållas från slutet af april till medio af juni, hvarefter de ompl. och noteras dyrare.

50 st. i 25 sorter	15 kr.
10 » 10 »	kr. 3,50, st. — 40

Nr

1. Lady Sanders, ljusgul.
2. Maidenblush, svagt rosenfärgad.
3. Plancherman, svag liljarosa.
4. Dr Macary, rosenfärgad.
5. Pride, gul.
7. Simplicity, gulhvitt.
8. Source d'or, mörkt guldgul m. orange.
10. J. O. Quintin, svag rosa.
11. Peter the great, gul.
12. Good gracious, erëmefärgad.
14. L'amie Etienne, rosenröd.
16. Mad. Lacroix, hvit.
17. Juvenal, mörkbrun.
22. Roseum superbum, rosa med lila och brunt.
27. Clipper, hvitgul.
36. White Clipper, hvit m. svag rosa.
55. Good White, hvit.
60. Sta Maria, hvit.
67. Sunflower, gul.
68. Stanstead white, hvit.
70. Admiral T. Symons, mörkgul.
71. Elsie, ljust kanariegul.
92. Condor, rent hvit.
100. Goldfinder, guldgul.
103. Lillian B. Bird, rosa.
111. Mrs Burell, ljusgul, tidig.
114. Roi des Precoces, mörkröd.
115. William Holmes, mörkröd.
116. Eclips, gul med mörkt centrum.
117. Eduard Audiguier, mörk purpur, skön.
125. Marie Thérèse Bergman, enkel, hvit, storblmig.
152. La Triumphant, ljus rosa, extra.
167. Ada Spaulding, hvit m. chamois, storblommig.
169. Florence Davis, hvit m. grönt centrum.
178. Gustaf Grunewald, rosenröd, tidig, låg.
187. Madame Leon Rolland, liljarosa.

	Styckepri kr. öre		Styckepri kr. öre
<i>Cineraria</i> hybrida, K	10 st. kr. 4,50	—	50
<i>Cissus</i> discolor, V, brokiga blad	50 öre	à	1 —
<i>Clerodendron</i> Thomsoni, V, slingrande	1 —		
<i>Clethra</i> arborea, K, konvaljelika blmr	1 —		
<i>Clivia</i> miniata (Imantophyllum) T	1,50	à	3 —
» miniata, större	8	à	10 —
Blommorna i rika flockar, lysande orangeröda, liljelika; en af de bästa växter för rum.			
<i>Cocos</i> Weddelliana, V, finbladig, utm. vacker palm för rumskultur	2, 3	à	5 —
<i>Coffea</i> arabica, <i>Kaffeträd</i> , V, små plantor	—		50
<i>Coleus</i> , V, många sorter	—		50
<i>Cordyline</i> australis, T, stora dekorations-exempl.	15, 25,	à	50 —
» Bruanti, T	1	à	2 —
» indivisa, T, kraftiga ex.	3	à	5 —
» » större praktexemplar	15, 25, 40	à	50 —
» öfriga sorter, se <i>Dracæna</i> .			
<i>Corypha</i> , se <i>Livistona</i> .			
<i>Crinum</i> abyssanicum, V	2,50		
» erubescens, V	1,75		
» Mac Owani, V	2,50		
» Morei, V	2,50		
» pedunculatum, V	1,50		
» Jemense, V	1,75		
Vackra, liljelika blommor.			
<i>Croton</i> , V, i många vackra sorter	1, 3,	à	5 —
<i>Cupressus</i> funebris	10 st. 3 kr.		— 35
<i>Cycas</i> revoluta, T, <i>Sagopalm</i> , pris på begäran			
<i>Cyclamen</i> persicum, T, efter storlek, 50 öre	1 —		
<i>Cyperus</i> alternifolius, T	—		50
<i>Cyrtodeira</i> cupreata metallica, V, ampelväxt	—		50
<i>Dasyliion</i> robustum glaucum, T	6 —		
<i>Datura</i> arborea, K	50 öre	à	2 —
» coccinea, K	50 öre	à	1 —
» Knightii, K, dubbla, hvita blmr	1 —		
<i>Dichorisandra</i> ovata, V	1,50		
<i>Dieffenbachia</i> Bausei, V, fin bladväxt	1	à	2 —
» Fournieri, V, vacker	2 —		
» magnifica, V, fin bladväxt	1	à	2 —
Ovanligt vackra, brokiga bladväxter.			
<i>Diosma</i> alba, K, bukettrönt	—		50
<i>Disandra</i> prostrata, K, ampelväxt	—		50
<i>Doryanthes</i> excelsa, <i>palmilja</i> , T	10 —		
» palmieri	10 —		
<i>Dracæna</i> Draco, T, <i>äkta drakblodträd</i>	1 —		
» Godseffiana, V, gulfläckiga blad	1,50		
» Sanderiana, V, hvitbrokiga blad	50 öre	à	1 —
» andra sorter, se <i>Cordyline</i> .			
<i>Echeveria</i> metallica, K	1 —		
» metallica glauca, K	10 st. 2 kr.		— 25
<i>Echinopsis</i> , K, flera sorter	1	à	1,50
<i>Encholirion</i> Younghi, V	1,50		
<i>Epaeris</i> hybrida, K	—		50
<i>Eranthemum</i> sanguineum, V, blad marmor. m. rödt	—		50
<i>Erythrina</i> crista galli, K, T	—		75
<i>Eucalyptus</i> globulus, <i>blå gummiträd</i> , K	—		50
<i>Eucharis</i> amazonica, V	pr lök		1 —
» candida, V	pr lök		1 —
Blommor hvita, stora, liljelika, sköna, framkomma flera gånger under året.			
<i>Eucomis</i> punctata, K	—		50
<i>Eugenia</i> australis, K, vackert bladverk, hvita blmr	—		75
<i>Evonymus</i> japonicus, K, dekorationsplantor	2, 3	à	4 —
» pulchellus, K	10 st. kr. 2,50		— 30
<i>Fabiana</i> imbricata, K, hvita, tubform. blmr	—		50
<i>Ficus</i> elastica, T, <i>gummiträd</i>	1,50, 2	à	3 —
» radicans, T, ampelväxt	50 öre	à	1 —
» radicans fol. var., T	2 —		
» stipularis, T, ampelväxt	—		50
<i>Fittonia</i> argyroneura, V	—		50
» gigantea, V	—		50
» Pearcei, V	—		50
<i>Fuchsia</i> coccinea, K	—		50
» cordifolia, K	—		50
» diadem, K, till amplar	—		75
» fulgens, K	50 öre	à	1 —
» gracilis, K	—		50
» Henry Rober, K, utm. till amplar	75 öre	à	1,50
» hybrida, K	10 sorter 4 kr.		— 50
» » stamformade	1,50, 2	à	3 —
» longipedunculata, K	—		50
» Monark, K, till amplar	75 öre	à	1,50
» procumbens, K, till amplar	—		50
» pumila, K, småblommig	—		50
» <i>Trailing Queen</i> , K, utmärkt ampelväxt	—		50
» » » starka, i ampelfat	1,50	à	2 —
» triphylla, T	—		50
<i>Gazania</i> splendens, K	—		50
<i>Gloxinia</i> hybrida, V, flera färger	50 öre	à	1 —
<i>Hæmanthus</i> albiflos, K	50 öre	à	1 —
» puniceus, K	—		3,50
Vackra, egendomliga lökväxter.			
<i>Hedychium</i> Gardnerianum, T, vällykt, gul	1 —		
<i>Heliotropium</i> peruvianum, T	—		50
» Frau Ed. Ladenberg, T	—		50
» Gräfin Tattenbach, T	—		50
» President Garfield, T	—		50
» se äfven grupp., sid. 16.			
<i>Hibiscus</i> rosa sinensis, T, flera sorter, 75 öre	à		1,50
Prydliga växter med lysande, sköna blommor.			
<i>Homalomena</i> rubescens, V	—		1 —
<i>Hydrangea</i> hortensis, K, vanlig stor <i>trädgårdshortensia</i>	50 öre	à	1 —
» Otaksa, K, med stora blomklasar	50 öre	à	1 —
<i>Imantophyllum</i> , se <i>Clivia</i> .			
<i>Impatiens</i> Sultani, V, lysande röda blmr	—		50
<i>Isoloma</i> , V, flera sorter	—		50
<i>Justitia</i> carnea, T, vacker rumsväxt	—		50
» formosa, T, vacker rumsväxt	—		50
<i>Kentia</i> Belmoreana, T	2, 4, 5, 10	à	15 —
» Forsteriana, T	2, 4, 5, 10	à	15 —
» Wendlandiana, V	15 —		
Anses vara de bästa af alla palmer i boningsrum.			
<i>Kniphofia</i> (<i>Tritoma</i>) Mac Owani, K	—		60
» Uvaria, K	—		75
Blommorna i klasar, orangeröda, framkomma under hösten. Uthärda här vintern på kalljord, dock blott på höglända, torra platser samt under torr betäckning.			
<i>Latania</i> , se <i>Livistona</i> .			
<i>Laurus</i> nobilis, K, <i>Lager</i> , vackra dekorationsex.			
» kronträd och pyramider, pris jemte uppgift à storlek på begäran.			
<i>Livistona</i> australis, T, <i>Nyholändsk solffäderpalm</i>	3	à	10 —
» chinensis (<i>Latania</i> bourbonica), V, <i>kinesisk solffäderpalm</i>	5, 8, 10, 15, 20	à	25 —
<i>Lobelia</i> Richardsoni, präktig ampelväxt	—		25
	10 st. 2 kr.		
<i>Malpighia</i> coccifera, V, myrtenliknande med små, skära blommor	50 öre	à	1 —

	Styckepris kr. öre
Maranta Kerkhofiana, V.....	— 50
» Kummeriana, V.....	1 —
» Lietziana, V.....	— 50
» Oppenheimiana, V.....	1 —
Medinilla magnifica, V, ståtlig.....	3 à 5 —
Melaleuca pulchella, K.....	— 50
Mesembryanthemum , K, conspicuum mul- tiflorum.....	— 50
» deltoideum.....	— 50
» muricatum.....	— 50
» violaceum.....	— 50
Tacksamma rumsväxter med vackra blommor.	
Mikania scandens, K, slingerväxt.....	— 50
Musa Ensete, T.....	3, 10 à 15 —
S. k. Pisang- eller Bananpalm för rumsodling.	
Nephrolepis cordata, V, ormbunke.....	— 75
» exaltata, T.....	— 50
» philipinensis, V.....	— 50
Nerium Oleander, K.....	2 —
Oplismenus imbecillis, T, vacker, hvitrandig gräslig växt, passande till amplar.....	— 50

Orchidéer,

här af finnes ett mycket rikhaltigt förråd af hundratals olika arter i större och mindre ex., hvaröfver särskild förteckning på begäran erhålles, och bland hvilka nämnas följande utmärkt vackra sorter:

Calanthe, **Cattleya**, **Coclogyne**, **Cypripedium**, **Dendrobium**, **Epidendrum**, **Lælia**, **Lycaste**, **Odontoglossum**, **Oncidium** m. fl., alla i många olika arter, efter storlek etc..... 3, 5, 6, 10 à 20 kr.
10 st. efter vårt val, 50, 70, 80 à 150 kr.

Othonna crassifolia, K, ampelväxt.....	— 50
Pandanus inermis, V.....	1 —
» pygmaeus, V.....	1 —
» Veitchi, V, brokbladig, stark.....	5 à 6 —
Pelargonium , K, s. k. engelska storblommiga samt Odiers femfläckiga, 10 st. kr. 4,50.....	— 50
» lateripes, K.....	10 st. kr. 4,50 — 50
Lateripes kallas äfven murgrönbladiga; äro slingrande och hafva mycket vackra blommor.	
» zonale, skarlakanpelargonior, enkla och dubbla i många nya sorter..... 10 sorter 4 kr. — 50	
» se vidare grupp., sid. 16.	
Pellionia Daveauana, V, vacker ampelväxt.....	— 50
Peperomia argyrea, V.....	1 —
» metallica, V.....	— 50
» resedäflora, V.....	— 50
Nätta växter med fina blomspiror.	
Pernetia nigra, K.....	— 50
» speciosa, K.....	— 50
Phoenix canariensis, T..... 10 st. 4 kr. — 50	
» canariensis, starkare..... 4, 5, 10, 15, 20 à 25 —	
» rupicola, T, vacker.....	6 à 10 —
Dadelpalmerna äro härdiga, särdeles vackra och lämpliga rumsväxter.	

	Styckepris kr. öre
Phormium tenax, K, gröna och brokbladiga, starka exemplar.....	10 à 12 —
» Veitchi fol. var., yngre ex.....	1 à 2 —
» » » stora dekorationsex. till olika priser. Ståtliga dekorationsväxter för boningsrum, verandor etc.	
Phyllocactus , K, <i>Cactus</i> , flera sorter.....	1,50
Praktfulla, storblommiga kaktus, utmärkta för boningsrum.	
Phyllotænium Lindeni, V, hvitådrade blad.....	2 —
Pilea serpyllifolia, T, <i>Mose brinnande buske</i>	— 50
Polygaia latifolia, K, violetta blommor.....	— 50
Polypodium aureum, T, vacker ormbunke.....	— 50
Primula chinensis, K, flera färger, 10 st. 3 kr. — 35	
» chinensis fl. albo pl. 10 st. 9 kr. 1 —	
» obconica grandiflora rosea, K.....	— 50
Blomma under hela vintern.	
Prunus Lauro-Cerasus, K, starka.....	4 à 6 —
Pteris cretica, T, flera sorter, 10 st. kr. 3,50.....	— 40
Särdeles vackra ormbunkar, passande till jardiniärer, bukettrönt o. s. v.	
Reidia glaucescens, V.....	1 à 2 —
Rhodochiton volubile, T, utomordentligt rik- blommig slingerväxt.....	— 50
Rhododendron arboreum hybridum, med knoppar.....	3, 4 à 5 —
Rochea falcata, K.....	1 à 1,50
Rosa hybrida remontant, K, många, olika, bästa sorter, vårt val.....	— 90
» Noisettiana & Thea, många de bästa sorter.....	— 90
» semperflorens, K, <i>Månadsros</i>	— 45
Saintpaulia ionantha, V, blå violliknande blommor, rikblom. rumsväxt.....	— 50
Sanchezia glaucophylla, V.....	1 —
» nobilis, V.....	1 —
Ståtliga dekorationsväxter; blad med gul nervatur.	
Sansevieria guyanensis, V.....	1,50
Saxifraga sarmentosa, K, ampelväxt.....	— 50
Schismatoglottis Roberti, V.....	1 —
Dekoratv växt med marmorerade blad.	
Seaforthia elegans, T, palm, praktexemplar 20 à 30 —	
Selaginella amoena, V.....	1 —
» apus, V, fin mosslik.....	— 50
» denticulata, V, T.....	fat — 50
» Ellemetiana, T.....	10 st. kr. 3,50 — 40
» erythropus, V.....	1 —
» gracilis, V.....	1 —
» robusta, V.....	1 —
» sulcata, T.....	10 st. 2 kr. — 25
» » compacta, T.....	10 st. 2 kr. — 25
» Victoria, V.....	1 —
Spathiphyllum Patini, V.....	1 —
Streptocarpus hybridus, V.....	— 50
Strobilanthes Dyerianus, V.....	— 50
Thyracanthus rutilans, V.....	— 50
Blommorna skarlakansröda, i långa hängande klasar.	
Tradescantia agavefolia, T.....	— 75
» albiflora, T.....	— 50
» fol. var., T.....	— 50
» zebrina, T.....	— 50
Tritoma , se Kniphofia, sid. 18.	
Xanthosoma violacea, V.....	2 —
Yucca aloëfolia fol. var., K, starka.....	15 à 20 —
» recurvata, starka dekorationsplanter.....	15 à 20 —
Zephyranthes Atamasco, T.....	10 lökar — 50
» candida, T.....	10 lökar — 50

Blommande Hyasinter, Tulpaner, Konvaljer, Narsisser m. fl. säljas under vintern och våren billigt.

Sortimenter af krukväxter,

passande för boningsrum eller växthus, säljas under sommaren och hösten efter vårt oinskränkta val. De väljas med mycken omsorg och sorteras väl, så att i hvarje sortiment äfven ingå större, vackra exemplar af dyrare sorter, hvarför de med skäl kunna rekommenderas åt en hvar, som önskar billiga och vackra uppsättningar af ifrågakvarande växter. Vid beställning af dessa sortimenter, behagade man benäget utsätta priset, enär misstag lätt kunde ske och högre priser noteras.

	kr. öre		kr. öre
10 st. Bladväxter för boningsrum, deribland palmer	15 —	100 st. Ormbunkar i krukor	30 —
10 st. Palmer i äldre, starka exemplar	50 —	10 st. » »	3,50 —
10 st. » i yngre exemplar	20 —	10 st. Orchidéer, vackra sorter	50 —
10 st. Tjockbladiga växter (Agave, Aloe, Echeveria, Rochea m. fl.)	4 —	10 st. » sällsynta sorter, starka, 70, 80 à 150	150 —
10 st. Kaktus, olika sorter	5, 7, & 10 —	100 st. Växthus- och Rumskrusväxter	40 —
10 st. Barrväxter, fina sorter	10 —	10 st. » »	6 —
		100 st. » » finare	75 —
		10 st. » »	9 —

Buketter och Kransar m. m.

Bröllops-, Present- och Begravningsbuketter af lefvande blommor expedieras till landsorten, fina och smakfulla, från 2 till 100 kr. stycket. Kotiljons-, bröst- och servettbuketter billigare.

Stort lager af band, flere bredder och färger, däribland gult och blått, god kvalitet, billigaste pris.

Begravningskransar af lefvande blommor och finare grönt, smakfullt bundna, med och utan band och tryckta inskriptioner, till alla priser från 3 t. o. m. 100 kr. stycket.

Stort lager af svarta och hvita band, pr meter från 50 öre till kr. 1,50. Hela stycken om 12 meter betydligt billigare. Tryckning i svart, silver och guld billigast.

Vid beställning ä buketter och kransar, torde det önskade priset samt manschettens och bandets färg benäget uppgifvas.

Torra Rhizomer, Lökar och Rötter,

af nedanstående praktväxter expedieras när vädret så tillåter.

	100 st.	10 st.	st.		100 st.	10 st.	st.
	kr. ö.	kr. ö.	kr. ö.		kr. ö.	kr. ö.	kr. ö.
Achimenes	10 —	1,25 —	15 —	Freesia refracta	3 —	—	35 — 05
Amaryllis formosissima	—	2 —	— 25	Gladiolus brenchleyensis, röd ...	4 —	—	45 — 06
Anemone coronaria:				» Childsi, storblommig, praktblandn.	6 —	—	70 — 08
» enkla, blandade färger	1,70 —	20 —	03	» gandavensis, blandade färger ...	4 —	—	45 — 06
» » de Caen, blandade färger ...	2 —	—	04	» Lemoinei, flera färger	4 —	—	45 — 06
» dubbla »	2,50 —	30 —	04	Gloxinia , blandade praktsorter ..	18 —	2 —	— 25
» fulgens, enkel röd	6,50 —	75 —	09	Hyacinthus (Galtonia) candicans	4 —	—	45 — 06
» » fl. pl., dubbel röd	6,50 —	75 —	09	Lilium auratum	—	5 —	— 60
Begonia tuberosa, Knötröbegonia,				» auratum, starkare	—	7 —	— 80
storblommiga praktsorter:				» » extra starka	—	9 —	1 —
» enkla högröda	12 —	1,50 —	20	» » macranthum, vacker	—	—	1,25
» » rosenröda	12 —	1,50 —	20	» Harrisii, hvit, starka lökar	—	5,50 —	60
» » gula	12 —	1,50 —	20	» lancifolium album, hvit	25 —	2,75 —	30
» » hvita	12 —	1,50 —	20	» » album Kronprinzess, rent hvit	—	4 —	— 45
» » blandade färger	10 —	1,25 —	15	» » punctatum	25 —	2,75 —	30
» dubbla högröda	—	4 —	— 45	» » roseum	20 —	2,50 —	30
» » rosenröda	—	4 —	— 45	» » rubrum	20 —	2,50 —	30
» » gula	—	4 —	— 45	Montbretia crocosmiaeflora	2 —	—	25 — 05
» » hvita	—	4 —	— 45	Polyanthes tuberosa Perle	5,50 —	—	60 — 10
» » blandade färger	27 —	3 —	— 35	Ranunculus asiaticus fl. pl., per-			
Canna indica , blandade sorter ...	20 —	2,50 —	30	siska, blandade färger	1,20 —	15 —	—
Convallaria majalis till drifning	3 —	—	—	» asiaticus, dubbla franska, bland.	1,20 —	15 —	—
Dahlia , se sid. 14—15.				Richardia alba maculata	—	1,50 —	20

Trädgårdsredskap

af bästa kvalitet. Beskrifning å nästa sida.

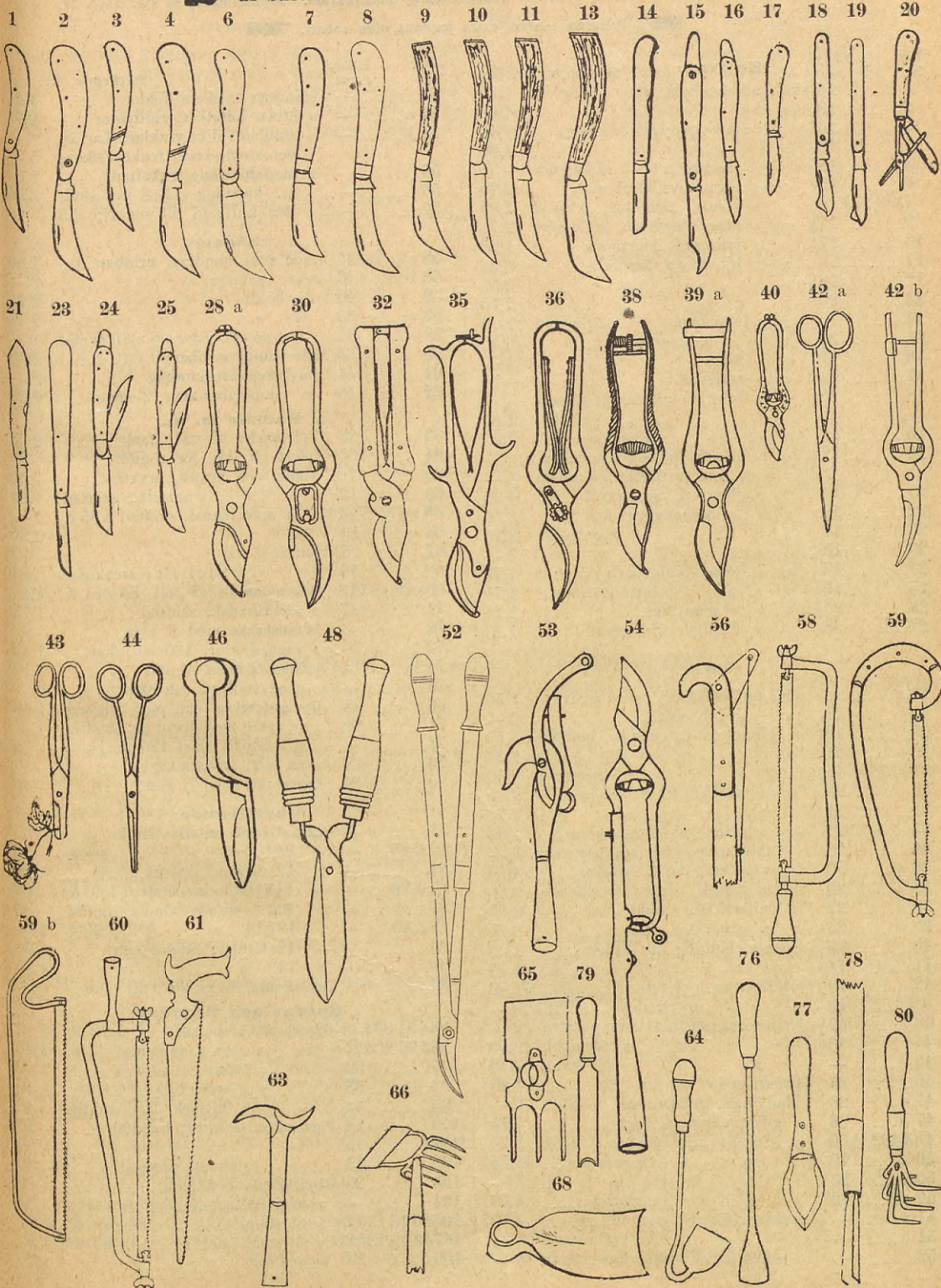

Trädgårdsredskap

af bästa kvalitet, starka och vackra, praktiskt ändamålsenlig konstruktion. Afbildningar, se sid. 21 & 24.

Priserna netto extra kontant utan rabatt.

Fig. N:o	Längd cm.	Knifvar:	Styckepris, kr. öre	Fig. N:o	Längd cm.	Styckepris, kr. öre	
1	16	skaft af ebenholz, utan beslag	1,35	53	—	stångsax med rullfjäder	1,25
2	19	» » » » » »	1,65	54 a	—	» äfven handsax, rullfjäder	2,75
3	16	» » kokos, nysilfverbeslag	1,40	54 b	—	» ställbar i olika vinklar. Kan äfven användas till fruktplockare	5 —
4	19	» » » » » »	1,80	55	—	» med häfstång, oskaftad	2,60
5	18	» » rosenträ, blad råpoleradt	— 85	56	—	» m. häfstång och 3 m:s skaft	3,50
6	19	» » horn, nysilfverbeslag	2,25	57	—	lösa knifblad till sax N:o 55	— 85
7&8	17 & 18 $\frac{1}{2}$	» » kokos, stålbeslag	1,25 & 1,35				
9	17 $\frac{1}{2}$	» » äkta hjorthorn, stålbeslag	2,75				
10	17 $\frac{1}{2}$	» » imiteradt hjorthorn	1,25				
11	18	» » hjorthorn, Saynor's	2,25				
12	18 $\frac{1}{2}$	» » » » » »	2,50				
13	20	» » » » » »	2,75				
14	15 $\frac{1}{2}$	» » elfenben, okulerknif	2,70				
15	20	» » N. Gaucher	3,50				
16	15	» » horn	1 —				
17	12	» » rosenträ	— 75				
18	15	» » horn, okulerknif, Kundesmodell	1,50				
19	15	» » » » dresdener	1,50				
20	12	» » elfenb. » och blomstersax, som fasthåller blomman	4 —				
21	14	» » elfenben, okulerknif	1,65				
22	19	» » » Saynor's ympknif	3,80				
23 a	16	» » » » utan beslag	2,70				
23 b	19	» » » » » »	3 —				
24	17	» » horn, okuler- och ympknif	1,75				
25	16 $\frac{1}{2}$	» » » » och trädgårdsknif	1,75				
26	25 $\frac{1}{2}$	» » » med såg	2,25				
27	38	» » ebenholz (Sparrisknif)	1,20				
		Saxar.					
28 a	22	med puffertfjäder, svart skaft	1,50				
28 b	21	» dubbelskär	2 —				
29	18 $\frac{1}{2}$	» Henckels patentskär, knifsax	5,50				
30	21	» » » » » »	6,25				
31	18 $\frac{1}{2}$	» » » » förnicklad	6,50				
32	22	» rak ställfjäder, träbeslagen	2,60				
34	22	» » » » » »	1,75				
35	22	» » mässingsfjäder, lackerad	1,35				
36	23	» dubblamäss.-fjädr, ställbar, stark	5 —				
38 a	20	» patentknäppe, N. Gaucher	4,20				
38 b	20	» » svensk, som förestående	2,50				
39 a	22	» puffertfjäd., smidd	2,25				
39 b	23	» utmärkt	2,75				
40	15 $\frac{1}{2}$	rossax, lämplig för damer	1,50				
41	14	» » » » » »	1,75				
42 a	18	vindrufsax, polerad	1,50				
42 b	19	» ny modell	2 —				
43	17 $\frac{1}{2}$	blomstersax, fasthåll. blmn. polerad	2 —				
44	16 $\frac{1}{2}$	» » » förnickl.	2,60				
45	—	» » » för stång	7,50				
46	26	gräsklippare	1,25				
47 a	26	bladlängd, gräskantsax	6 —				
47 b	26	» gräskantsax på hjul	7,75				
48&49	23&26	» häcksax med mutter 3,20 &	3,75				
50 a	20	» » » vingmutter	2,75				
50 b	23	» » » » » »	4 —				
50 c	19	» » » utväxling	4,50				
51 a	—	kvistsax, för gröfre grenar	4,50				
51 b	—	» » » extra stark	6 —				
52	—	» stark, för svåråtkomliga grenar	5 —				
		Sågar:					
58 a	35	med rakt handtag, vridbar	1,80				
58 b	40	» » » » » »	2 —				
59	40	» böjdt » » » » » »	2,75				
59 a	35	» » » » » »	2,40				
59 b	34	» » » » » ställ af stål	1 —				
60	35	för stång, vridbar	2,40				
61	41	med fogsvanshandtag	2 —				
62	40	» dubbelhandtag, 2-eggad	2,25				
		Hackor m. m.					
63	28	kvisthacka af stål, stark	2,25				
64	35	hacka af stål, för rödlök	— 90				
65	10 $\frac{1}{2}$	hacka och kratta, praktisk	— 50				
66	12	» » » amerik., skaftad	1,25				
66 a & b	7 $\frac{1}{2}$ & 15	» amerikansk, skaftad 1,85 &	2 —				
66 c	15	» » » » » »	2,25				
67	7 $\frac{1}{2}$	hacka af stål	— 75				
68	12	» » » stark, för plantskolor	— 85				
69 & 70, 13 & 18		Rotfrukthacka af stål, 85 öre &	1,10				
71	17	» amerikansk, skaftad	1,75				
72	—	Potatishacka med 3 klor	— 60				
73	—	» med 4 klor, 120 cm. skaft	1,25				
74	20 $\frac{1}{2}$	Gräskantskärare af stål	2,50				
75	—	» med stålhjul och skaft	6 —				
76	45	Ogrässtickel af stål med handtag	1,50				
77	28	» af stål med handtag, kraftig	1 —				
78	—	» af stålplåt med 120 cm. skaft	— 75				
79	27	» af plåt, trähandtag	— 45				
80	25	Ogräskrats med 5 klor	— 35				
		Jernkrattor:					
81	—	med 6 väl nitade tänder	— 35				
82 & 83	—	» 8 & 10 » » » 40 &	— 50				
84	—	» 12 tänder, skaftad	1,20				
85 & 86	—	» 14 & 16 tänder, skaftad 1,40 &	1,60				
87	—	» 10 nitade tänder, smidd	— 80				
88 & 89	—	» 12 & 14 » » » 90 &	1 —				
90	—	» 12 tänder, smidd, extra	1,70				
91	—	» 14 » » » » » »	1,85				
92	—	Ogräskratta, f. gräspl., 20 tänder	6 —				
		Spadar och Skyfflar:					
93 & 94	36 & 38	Spade, stål-, spetsig	1,70 & 1,80				
95 & 96	20 & 25	» » » f. damer, 1 — &	1,25				
97	32	» » » tvär	1,80				
98	33	» » » stark	2,50				
99	32	» » » engelsk, lätt, smidig	3,40				
100	13	Plantspade, polerad handtag	— 50				
101	15	» » » » » »	— 60				
102	13	» » » stålplåt, pressad	— 30				
103	20	Gångskyffel af stålplåt	— 60				
104	—	» med halfrundt blad, utmärkt	1,35				
105 & 106	11 & 20	» af stålplåt	80 öre & 1,10				
107 & 108	18 & 20	» smidt stål	1,35 & 1,50				
109	23	» » » » » »	1,70				

Trädgårdsredskap.

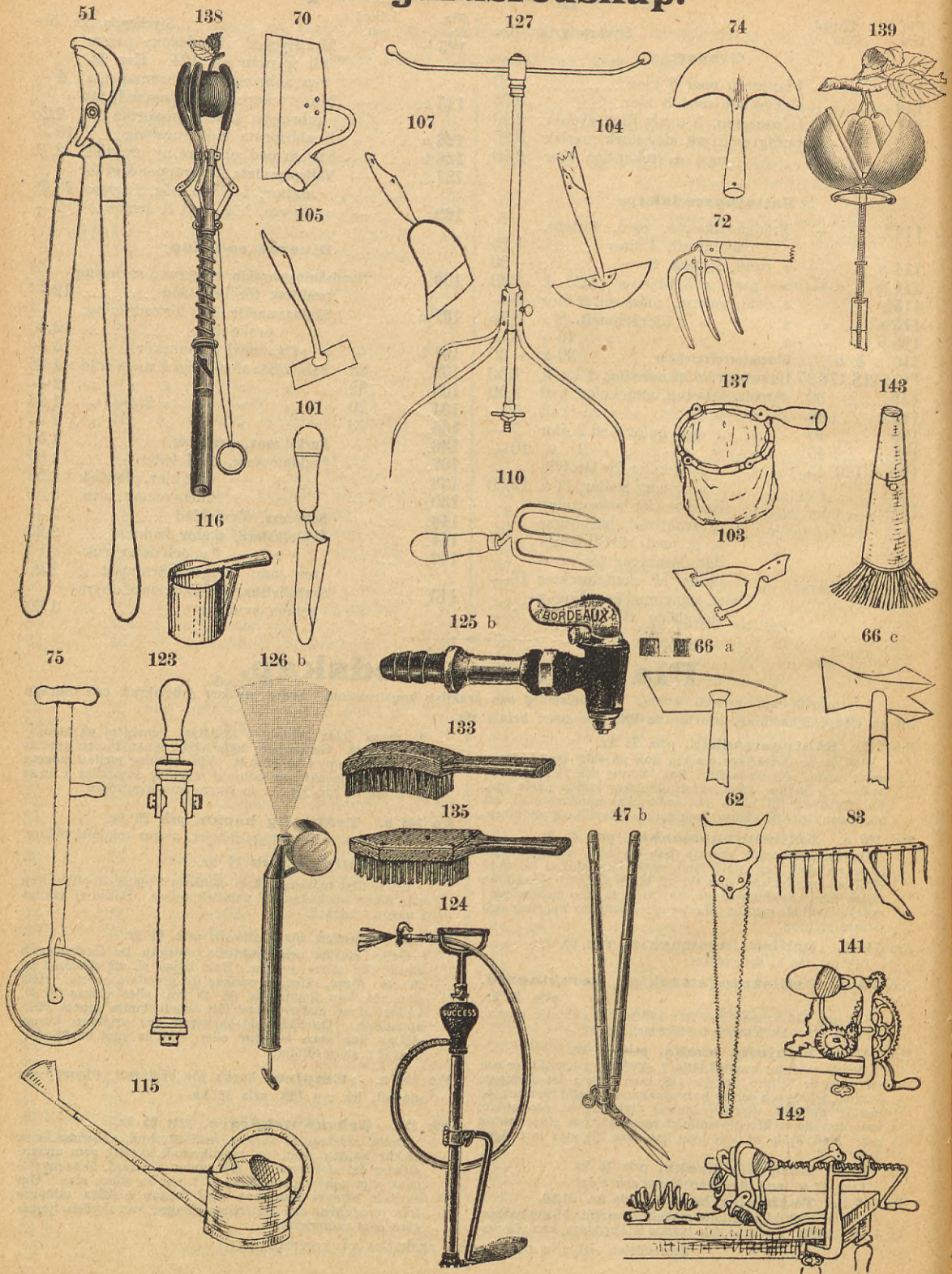

DIVERSE FRÖ.

Frö till Gräs-, Foder- och Ekonomiväxter.

Alla hithörande frösorarter egna vi den största möjliga omsorg. De inköpas efter noggrann pröfning från de tillförlitligaste in- och utländska fröodlare, rensas väl med därtill särskildt konstruerade redskap, analyseras och säljas under **bindande garanti** för **äkthet**, såvidt den af frösorarternas utseende och egenskaper kan utrönas samt för viss, på grund af analyserna uppgifven **renhet** och **grobarhet**. Vi ha ställt dessa fröslag under kontroll af Styrelsen för frökontrollanstalten i Göteborg och öfverenskommit om för köparen kostnadsfri efterundersökning.

Särskild priskurant N:o 25,

innehållande **försäljnings- och garantivillkoren** samt **det bestämda priset** för alla denna afdelning tillhörande frösorarter, äfvensom den **renhets- och grobarhetsprocent** vi för dem kunna **garantera**, tillsändes ärade rekvisiter kostnadsfritt, så snart analyserna äro verkställda, eller

senast i början af mars.

För att icke fördyra fröet för jordbrukarne och för att ständigt kunna beräkna förråden sälja vi aldrig något genom ombud, utan endast direkt till rekvisiter. Genom denna anordning kunna vi beräkna priserna, relativt till varans kvalitet billigast möjligt.

Ehuru inköpen, som börjas i oktober, till allra största delen avslutas redan i januari, inköpa vi fortfarande alla finare kvaliteter af svenskt klöfver- och gräsfrö, som till skäligt pris erbjudas oss, intill dess behovet är fylldt.

I nämnde priskurant, som äfven kommer att innehålla beskrifning öfver alla sorterna, meddelas dessutom

förslag

till passande fröblandningar för kortvariga och fleråriga foderväxtvallar med olika jordmån.

Tillföljd af årligen högst betydlig ökad omsättning, och i hopp om att samma berättigade förtroende fortfarande skall komma oss till del, beräkna vi försäljningsprisen ytterst lågt, dervid dock noggrannt iakttagande, att hafva bästa möjliga frö till hufvudsyfte.

Gräsväxter.

Beställningar å Gräsfrö torde benäget göras så tidigt som möjligt, ty senare på våren äro vanligtvis många sorter slutsålda och kunna **sällan** änyo anskaffas af lika goda kvaliteter.

100 kg.-priset tillämpas ned till 10 kg. i en vägning af samma sort och kvalitet. För mindre kvantiteter beräknas kg.-pris.

Priserna äro här endast ungefärligen angifna, enär de ej kunna säkert bestämmas förr än frösorarterna hunnit rensas och analyseras. Skilnaden torde dock blifva obetydlig.

Pris pr 100 kg., kg.
kr. öre kr. öre

Kryphven (*Agrostis stolonifera*)..... 68 — — 75
Särdeles omtyckt mellan- och betesgräs samt af erkändt värde för gräsplaner i trädgårdar.

Pris pr 100 kg., kg.
kr. öre kr. öre

Krustada (-tåtel) (*Aira flexuosa*) ... 50 — — 55
Krustadan är, i förening med andra passande grässorter, att rekommendera för torr, mager och höggländt mark.

	Pris pr 100 kg., kg. kr. öre kr. öre
Ängkafle (<i>Alopecurus pratensis</i>).....	160 — 1,75
Mycket värderikt tidigt fodergräs. Kan äfven ingå i blandningar till gröfre gräsplaner i stora trädgårdar.	
Vårbrodd (<i>Anthoxanthum odoratum</i>).....	3 —
Gifver höet en frisk och angenäm lukt. Ingår i blandningen för finare gräsplaner.	
Knylhafre (<i>Avena elatior</i>).....	135 — 1,50
Knylhafren är ett af de bästa, högt växande fodergräsen.	
Gullhafre (<i>Avena flavescens</i>).....	— — 4,50
Bör ingå i hvarje blandning å för detta utmärkt fina, rikt gifvande gräs passande jordmån.	
Ren-, Änglosta (<i>Bromus arvensis</i>).....	68 — — 75
Ettårigt, godt fodergräs. Förträffligt som skyddsgräs för finare grössorter.	
Foder-, Svingellosta (<i>Bromus inermis</i>).....	85 — — 95
Flerårigt gifvande fodergräs för torrt läge.	
Kamäxing (<i>Cynosurus cristatus</i>).....	195 — 2,10
Bör ingå i hvarje blandning till trädgårdplaner.	
Hundäxing (<i>Dactylis glomerata</i>).....	125 — 1,35
Ett af de bästa, tidigaste, hastigt växande och mest gifvande fodergräsen.	
Rörsvingel (<i>Festuca arundinacea</i>).....	130 — 1,40
Hårdsvingel (<i>Festuca duriuscula</i>).....	50 — — 60
Fårsvingel (<i>Festuca ovina tenuifolia</i>).....	125 — 1,35
Rödsvingel (<i>Festuca rubra</i>) äkta.....	80 — — 90
Ängsvingel (<i>Festuca pratensis</i>).....	50 — — 55
Dessa svingelarter räknas till de nyttigaste grösslagen.	
Mannagryne (<i>Glyceria fluitans</i>).....	— — 2,40
Fint fodergräs för mycket sank jord.	
Luddtåtel (<i>Holcus lanatus</i>).....	55 — — 65
Ett af de bästa fodergräsen för torftigare jord.	
Raygräs, engelskt (<i>Lolium perenne</i>).....	30 — — 35
» italienskt (<i>Lolium italicum</i>).....	37 — — 42
Mycket fina och ovanligt gifvande fodergräs. Oombärliga isynnerhet till ettåriga och finare gräsplaner.	
Rörflen (<i>Phalaris arundinacea</i>).....	300 — 3,20
Stort, utmärkt gräs för sank mark.	
Timotej (<i>Phleum pratense</i>) flera utsökt fina kvaliteter.....	Pris senare.
Användes såväl till fodervallar som gräsplaner.	
Lundgröe (<i>Poa nemoralis</i>).....	190 — 2,10
Ängsgröe (<i>Poa pratensis</i>).....	73 — — 80
Kärrgröe (<i>Poa trivialis</i>).....	220 — 2,35
Alla gröearterna räknas till de bästa gräsen. Lika brukbara till fodervallar som till gräsplaner. Till skuggiga platser bör isynnerhet Lundgröe användas, dock aldrig ensam.	

Trädgårdsblandningar.

N:o 1. Gräsfröblandning för god, fin jord till fleråriga, finaste gräsmattor, som hållas mycket låga och täta.....	90 — 1 —
N:o 2. Blandning till fleråriga, vackra gräsmattor i trädgårdar och parker med någorlunda god jordmån.....	70 — — 80
N:o 2 a. Blandning till samma ändamål som N:o 2, men af hårdigare sorter och afsedd för kallt klimat.....	85 — — 95
N:o 3. Blandning , utan timotej, till fleråriga, vackra gräsplaner på torr jord.....	65 — — 75

Pris pr 100 kg., kg.
kr. öre kr. öre

N:o 3 a. Blandning, utan raygräs, till samma ändamål som N:o 3, men af hårdigare sorter, afsedd för kallt klimat 70 — — 80

N:ris 3 & 3 a kunna med fördel tillsättas med vitklöfver och käringgigel då äfven klöfverarter önskas i gräsmattan, hvilket vid rekvisition torde meddelas. Priset blir härigenom något dyrare.

N:o 4. Blandning till fleråriga, fina trädbevuxna, skuggiga gräsplaner..... 110 — 1,20

N:o 5. Blandning af timotej och klöfverarter, afsedd för aflägsnare eller mindre beaktade platser, skogsbackar, kanter kring buskpartier o. d. 65 — — 75

N:o 6. Blandning af hvarjehanda gräsfrösorter, till samma ändamål som föregående. Fullt så god som utländsk gräsfröblandning till trädgårdar 50 — — 60

Alla våra gräsfröblandningar göras här af passande finbladiga grössorter. Man kan naturligtvis äfven rekvrera hvarje passande sort för sig och sjelf sammanblanda dem. De från utlandet införskrifna, där sammansatta och i allmänna handeln gängse blandningar, äro icke hälften så goda som våra. Hvad särskildt blandningarne nris 1, 2, 3 & 4 beträffar, så kunna vi försäkra, att vackrare eller varaktigare gräsmattor omöjligen kunna erhållas än de, som besås med dessa blandningar, förutsatt, att man ej för mycket sparar på fröet, ty det måste säas tätt, och tätare ju sämre jordmänen är, om mattan skall blifva jemn och tät, t. ex. 100 å 150 kg. pr hvar (= 2 tumland), efter jordmänen art och beskaffenhet. Sjelfva utså vi ända till 200 kg. pr hvar. Ju flera finbladiga, fleråriga grössorter man använder, ju finare och varaktigare blir gräsmattan. Mycket beror äfven härvid på hur marken beredes före sädden, och på den skötsel man sedan ägnar gräsmattan. Sedan jorden på hösten blifvit väl gräfd, befriad från ogräsrötter och gödslad samt på våren omgräfd och finkrattad, bör den fot för fot hårdt tilltrampas; därpå utsås fröet jemnt och tjockt samt nedhackas väl, dock icke djupare än ½ cm., hvilket bäst sker med lätta drag af krattan, hvarefter man tillklappar eller med s. k. vält öfverfar det besädda jordstycket. Gräsfrö gror ej utan tillräcklig fuktighet, hvarför det häst bör säas tidigt innan jorden torkat ut eller då man har anledning att snart vänta regn. Sedan gräset väl hunnit tillväxa något, afläsd det först med lie, hvarefter man aflägsnar uppkomna ogräsplantor och ofta afmejar mattan med gräskärningsmaskin, hvarigenom den blir riktigt jemn och tät samt vida varaktigare än den som slås med lie.

Gräskärningsmaskiner af bästa amerikanska konstruktion, för skärning af gräsmattor, säljas ytterst billigt hos oss och finnas närmare beskrifna på sista sidan af omslaget till denna prisförteckning, der priserna äfven finnas noterade.

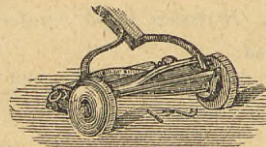

Gräskärningsmaskin.

Klöver- m. fl. Ärtväxter.

Vi föra endast svenskt och nordtyskt eller dermed jemngodt klöverfrö af de allra bästa kvalitetet, som efter noggrannt urval och profning kunnat erhållas. Se vidare den särskilda priskuranten N:o 25 hvari närmare beskrifning och bestämda priser meddelas.

	Pris pr 100 kg., kg. kr. öre kr. öre	Pris pr 100 kg., kg. kr. öre kr. öre
Rödsklöfver , (<i>Trifolium pratense</i>) i flera utmärkta kvalitetet	Priser enligt	
» Koklöfver , (<i>Cowgrass</i>) flerårig, skotsk	särskild	
Hvitklöfver , (<i>Trifolium repens</i>) af bästa beskaffenhet	priskurant	
Alsikeklöfver , (<i>Trifolium hybridum</i>) af bästa beskaffenhet	N:o 25.	
Blod- eller Inkarnatklöfver , (<i>Trifolium incarnatum</i>)	70 — — 75	
Ettårig art. Användes med fördel till igensäning af under vintern uppkomna luckor i de andra klöverfälten.		
Humleklöfver , (<i>Medicago lupulina</i>)	45 — — 50	
Blåluzern , (<i>Medicago sativa</i>)	110 — 1,20	
Luzern- eller Smårearterna äro rätt härdiga. Humle- klöfvern är ettårig och användes äfven i trädgårdar, att besä torra sluttningar o. s. v.		
Honungsklöfver , (<i>Melilotus alba altissima</i>)	110 — 1,20	
Utmärkt foder- & honungsväxt.		
Sandvåppling , (<i>Anthyllus vulneraria</i>)	130 — 1,40	
Flerårig, härdig och motstår torka. Är en utmärkt bot- ten- och betesväxt.		
Käringgigel , (<i>Lotus corniculatus</i>)	190 — 2 —	
		Storgigel , (<i>Lotus uliginosus</i>)
		Bägge af värde i blandningar för fleråriga vallar.
		Esparsett , (<i>Onobrychis sativa</i>)
		För kalkmark, till foder åt hästar och hornboskap.
		Serradella , (<i>Ornithopus sativus</i>) ...
		Ettårig. Anses som foderväxt lika god som rödsklöfver.
		Ving- , Grävial , (<i>Lathyrus heterophyllus</i>)
		— — 5 —
		Skogsvial , (<i>Lathyrus sylvestris</i>)
		Mångåriga, utmärkta foderväxter.
		Fodervieker (<i>Vicia sativa</i>) vanliga ...
		15 — — 20
		Luddvieker , (<i>Vicia villosa</i>)
		45 — — 50
		Tvåårig växt af högt näringsvärde.
		Häckvieker , (<i>Vicia sepium</i>)
		— — 12 —
		Skogsvieker , (<i>Vicia sylvatica</i>)
		— — 5,25
		V. sepium och sylvatica äro mångåriga foderväxter af högt värde.
		Sandärter , Peluschker (<i>Pisum arvense</i> var.) ..
		18 — — 25
		Åkerärter , (<i>Pisum sativum</i>).
		» Victoria, god, välkänd sort
		25 — — 30
		Lupin , gul, (<i>Lupinus luteus</i>)
		25 — — 30
		» blå, (<i>Lupinus angustifolius</i>)
		25 — — 30
		Utmärkta till grönfoder och grön gödning.

Rotfruktväxter.

De här upptagna rotfrukternas odling är stadd i ständigt tilltagande. Åt dessa frösorter egna vi all möjlig uppmärksamhet, särskildt hvad beträffar varieteternas äkthet och föra utslutande frö af valda fröstockar.

Priserna å dessa sorter kunna i det närmaste anses fasta.

Foderkålrot, (*Brassica Napus rapifera*.)

gul, rund, gröntoppig:	
» svensk, stor, bästa kvalitet, svenskt frö	200 — 2,20
» yellow green top, stor, skotskt frö	75 — — 85
» Kinaldi, utmärkt, skotskt frö	85 — — 95

gul, rödtoppig:	
» Bangholm, aflång, skotskt frö	75 — — 85
» Elefant, mycket berömd sort, skotskt frö	80 — — 90

Kålrötter trifvas bäst på väl gödslad lättlera. Säs i maj
5 kg. pr hr på drill. Af svenskt frö får man mycket slä-
tare och större rotfrukter.

Foderrofva, (*Brassica Rapa rapifera*.)

vit, rund:	
» Pomeranian white globe, mycket stor	70 — — 80
vit, rund, rödtoppig:	
» grey stone, stor, utmärkt	80 — — 90
gul, rund, rödtoppig:	
» purple top yellow bullock Aberdeen	80 — — 90
gul, rund, gröntoppig:	
» green top yellow bullock Aberdeen	65 — — 75
» early improved, växer hastigt, passar bäst för sen sädd	80 — — 90
» Dale's hybrid, utmärkt	80 — — 90

Foderrofva, vit, lång:

» white tankard green top, gröntoppig	70 — — 80
» white tankard red top, rödtoppig	70 — — 80

gul, lång:	
» yellow tankard	68 — — 75
» bortfelder, stor, utmärkt, tyskt frö	67 — — 75
» » skotsk, skotskt frö	70 — — 80
» » Fyensk, danskt frö	120 — 1,30

Dessa frösorter, med undantag af bortfelder, äro inför-
skrifne från **Skottlands främste odlare**. På drill säs 5
kg. pr hr i fet, men ej nygödslad jord.

Foderbeta, (*Beta vulgaris rapacea*.)

» Barres, gul, tjock, aflång, gifvande, utsökt skotskt frö	65 — — 75
» Eckendorfer, röd, gifvande, tyskt frö	70 — — 80
» » gul, gifvande, tyskt frö	70 — — 80
» golden tankard, guldgul, stor, flaskfor- mad, gifvande, utsökt skotskt frö	60 — — 70
» Mammut, röd, ovanligt stor och mycket gifvande, utsökt skotskt frö	55 — — 65
» » utsökt danskt frö	92 — 1 —
» Obendorfer, rund, röd, rikt gifvande, bästa kvalitet, tyskt frö	60 — — 70
Ofvannämnde torde vara de bästa sorterna. Lemna rik afkastning och brukas isynnerhet gerna till foder åt mjölkkor. Säs, ju tidigare ju bättre, 20 kg. pr har.	
Sockerbeta , Vilmorins förbättrade , sötaste	50 — — 60
Blifva bäst i god, väl arbetad, men ej nygödslad sand- blandad lermylla. Säs tidigast möjligt.	

Pris pr 100 kg., kg.
kr. öre kr. öre

Fodermoröt, (*Daucus Carota*).

» Altringham, stor, röd, söt, utmärkt	150	—	1,65
» » afrifvet, rent frö	200	—	2,15
» Belgisk hvit jätte, gröntoppig, förbättrad	100	—	1,10
» » hvit jätte, förbättrad, afrifvet rent frö	120	—	1,30
» James', halflång, röd, tjock, utmärkt	150	—	1,65
» » afrifvet, rent frö	180	—	1,90
» orangegul, gröntoppig, jätte	100	—	1,10
» » afrifvet, rent frö	155	—	1,70
» Vagesisk, hvit, tjock, utm., afrifvet frö	200	—	2,20
» yellow champion, gul, stor, afrifvet frö	170	—	1,80

Dessa morötters värde såsom foderväxter är allmänt erkänt. De gifvas åt såväl hästar som nötboskap och rekommenderas för mjölkkor. Utsås så tidigt som möjligt, på drill, 5 å 8 kg. pr h:ar.

Foderpalsternacka, (*Pastinaca sativa*).

» vanlig, lång, stor	50	—	60
» Jersey eller Guernsey, lång, fin	65	—	75

Palsternackorna lemna ett ypperligt och närande foder för både hästar och hornboskap. Utsås antingen höst eller vår, omkring 14 kg., på drill 7 kg. pr h:ar.



Foderbeta Golden tankard.

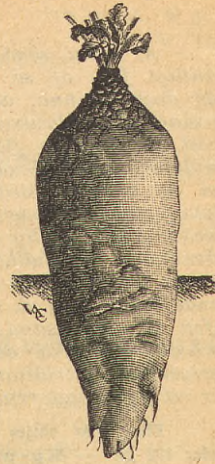

Foderbeta Mammut.

Diverse foder- och ekonomiväxter.

Bestämda priser och närmare beskrifningar finnas intagna i den särskilda priskuranten N:o 25.

Kummin, (<i>Carum Carvi</i>)	60	—	70
Af mycket värde i foderväxtvallar.			
Bohve, silfvergrätt, (<i>Fagopyrum esculentum argenteum</i>)	25	—	30
Majs eller Turkiskt hvete, (<i>Zea Mais</i>)	25	—	30
» hästand-, amerikansk			
Fodrar skyddadt läge och kan odlas på all slags djup, starkt gödslad jord, utom styf lera.			
Oljerättika, (<i>Raphanus oleiferus</i>)	60	—	65
Förträfflig till grönfoder, grüngödnad och oljepressning.			
Senap, gul, (<i>Sinapis alba</i>)	45	—	50
Förträfflig, hastigt växande foderväxt.			
Sommarraps, (<i>Brassica Rapa oleifera</i>)	40	—	45
Spärgel, (<i>Spergula</i>)			
» foder, (<i>Spergula arvensis sativa</i>)	28	—	34
» jätte-, (<i>Spergula arvensis maxima</i>)	30	—	35
Kända och omtyckta, hastigt växande foderväxter.			
Lin, (<i>Linum usitatissimum</i>)			
» äkta Riga-, rent, grobart utsäde	35	—	40
Äkta Riga-linfrö är som bekant vida bättre än inhemskt och ger mycket bättre skörd.			
Tobak, (<i>Nicotiana Tabacum</i>)			
» äkta cuba	10 gr.	15 öre	— 10 —
» » havanna	» »	20 »	— 15 —
» » virginia	» »	17 »	— 12 —
» » turkisk	» »	12 »	— 8 —
Tobaken fodrar lätt, sandblandad, kraftig jord, som årligen bör uppriskas med gammal gödsel.			

Frö till honungsväxter för bifoder.

	Pris pr 10 gr., pr kg.		
	kr. öre	kr. öre	
Achusa italica	— 25	—	—
Arabis alpina	— 70	—	—
Borago officinalis	— 5	2,20	
Brassica oleracea oleifera	— 5	—	45
Campanula , blandade sorter	— 30	—	—
Centaurea Cyanus	— 7	3,20	
Cerithe aspera	— 9	6	—
Clarkia elegans	— 9	6	—
Dracocephalum moldavicum	— 5	2	—
Echium creticum	— 12	9	—
Hyssopus officinalis	— 6	2,70	
Lavatera trimestris	— 7	4	—

	Pris pr 10 gr., pr kg.		
	kr. öre	kr. öre	
Medicago lupulina	— 5	—	50
» sativa	— 5	1,20	
Melilotus alba altissima	— 5	1,20	
Origanum Majorana	— 6	3,80	
Onobrychis sativa	— 5	—	50
Phacelia tanacetifolia	— 7	3,60	
Polemonium coeruleum	— 20	—	—
Reseda odorata	— 6	2,50	
Salvia Horminum	— 5	2,25	
Sinapis alba	— 5	—	50
Serophularia nodosa	— 40	—	—
Trifolium hybridum	— 5	1,65	
» repens	— 5	1,50	
Veronica longifolia	— 15	—	—

Fruktkärnor.

Äpple, (<i>Pyrus Malus</i>)	— 5	2	—
Päron, (<i>Pyrus communis</i>)	— 10	6,50	
Plommon, (<i>Prunus domestica</i>)	— 5	—	50
Körsbär, (<i>Prunus Cerasus</i>)	— 5	—	80

Frö till fågelföda.

Priserna torde kunna anses fasta.

	Pris pr 100 kg., kg.		
	kr. öre	kr. öre	
Linfrö	35	—	40
Hampfrö	26	—	32
Hirs, hvit	38	—	45
» gul, senegal	50	—	55
Kanariefrö	55	—	60
Sommarraps	40	—	45
» & kanariefrö, blandadt	45	—	50
Majs till papegojor	25	—	30
Ris i hylsor	50	—	55
Sallatfrö	—	—	2
Skalad Hafre	45	—	50
Solrosfrö, ljus	35	—	45
» mörkt	35	—	45
Vallmofrö, blätt	55	—	60
» hvitt	55	—	60
Myrugg, äfven till guldfiskar, 10 gr. 6 öre	—	—	3

Frö till Grönsaksväxter.

Af dessa, såväl som öfriga frösor, föra vi uteslutande nyskördadt eller eljest fullt friskt och pålitligt frö, af så god beskaffenhet och grobarhet som det för året är möjligt att anskaffa. Man bör dock besinna, att hvarje år skörden af några frösor misslyckas. Som större delen af dessa fröslag af förbrukare icke användas massvis, och då det är absolut omöjligt att genom analys af fröet bedöma de flesta varieteternas äkthet, anse vi det gagnlöst att låta någon frökontrollant analysera dem. Grobarheten undersöka vi dock alltid sjelfva, och kunna i de flesta fall uppgifva den, om så önskas. Med rensningen äro vi äfven så noga som möjligt. För alla köksträdgårds- och blomsterfrö är emellertid sorternas och varieteternas äkthet hufvudsaken, hvarför vi vid inköpen använda all möjlig försiktighet och omsorg, så att man hos oss med största möjliga säkerhet kan påräkna äkta, fullkomliga frösor, som vid riktig behandling lemna de bästa produkter. Vidare ansear ikläda vi oss icke. Ty äfven det förträffligaste frö kan genom ogynnsam väderlek, och opasande jordmån o. d. samt genom ett oriktigt eller vårdslöst behandlings sätt före, vid och efter sådden gifva ett ogynnsamt resultat. Vid sådden är det af stor vikt, att ej så för djupt, emedan fröet då icke alls gror eller ock ojemnt och långsamt. Radsåning är i de flesta fall att föredraga, enär man derigenom underlättar jordens uppluckring och rensning från ogräs, hvilket också är ett hufvudvillkor för ett gynnsamt resultat. Vattning bör, då den behöfes, ske rikligt, men aldrig under starkt solsken.

Efter vikt säljes ej under 5 gr., där ej mindre viktal finns utsatt. 10-gr-pris tillämpas för kvantitet under 100 gr. — Kg-pris mellan 100 gr. och 10 kg. — 100-kg-pris för större kvantitet; dock så, att delar af öre alltid beräknas för helt.

Hg. (hektogram) torde aldrig användas emedan det lätt kan misstydvas för kg.

Pris pr kg., 10 gr.
kr. öre kr. öre

Pris pr kg., 10 gr.
kr. öre kr. öre

Kålväxter:

Bladkål, (*Brassica oleracea acephala*).

» hög, blå, krusbladig	3 — — 6
» » grön, krusbladig	2,20 — 5
» medelhög, Mosbacker, ljusgrön, finkrusig	4 — — 8
» låg, blå, krusbladig	3 — — 6
» » grön, fint krusbladig	1,80 — 5
» » Dreienbrunnen, gulgrön, finkrusig	3 — — 6
» smör-, gul, sjelfslutande snittkål	4,50 — 8
» vinter-plockkål, grön, flerårig; bladen kunna plockas hela året	12 — — 18
» plumage- eller fjäder-, hvitbrokig	6 — — 10
» » rödbrokig	6 — — 10
» plumage, blandade sorter	5 — — 9
» palmträd-, särdeles prydlig	6 — — 10

Smörkålen användes till soppor, köträtter, spenat, sallat m. m. samt kan insaltas för vinterbehöfvet. Fjäderkålen odlas hufvudsakligen för sina färgskiftande blad.

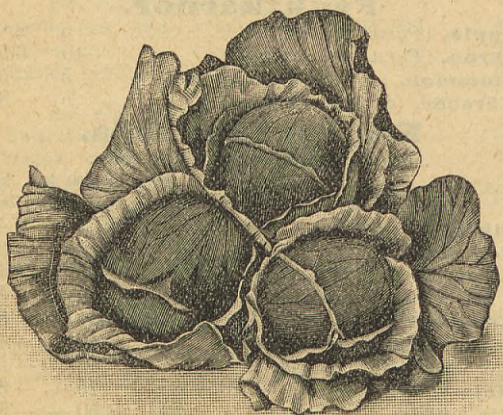

Hufvudkål, röd, Zenith.

Hufvudkål, (*Brassica oleracea capitata*).

» hvit, Kinnekulle, äkta, stor, fast, god	27 — — 35
» » svensk n:o 2, stor, mycket fast	11 — — 16
» » Säfstaholms, fast, utmärkt	22 — — 28

Hufvudkål,

» hvit, Vesternorrlands, tidig, fin, norr- ländskt frö	42 — — 52
» » dansk amager, äkta, längre hållbar	6 — — 10
» » Bamberger, tidig, stor och välsmakande	18 — — 25
» » Braunschweiger, l:a, stor, platt ...	3,50 — 8
» » Ruhm von Enkhuizen, stor, fast och tidig, utmärkt, nyhet	8 — — 12
» » midsommarkål, rund, tidig	3,60 — 8
» » casseler-, tidig, kugelformad, fast	4,90 — 9
» » Express, tidigast, spetsig	3,40 — 7
» » majspets-, tidig, spetsig	3,80 — 8
» » sockertopp, tidig, spetsig	4,20 — 8
» » » Fässbergs, svensk, stor, fast, länge hållbar och särdeles mör	56 — — 70
» » » Ericsons, svensk, särdeles välsmakande, hållbar	56 — — 70
» » winnigstädter-, spetsig, god, fast ...	4,50 — 9
» röd, erfurter, tidig, utmärkt	6,60 — 11
» » Zenith, stor, fast och fin, nyhet ...	11 — — 15

Våra svenska hvitkålssorter samt dansk äro mest hållbara och utmärka sig alla för mycket fasta hufvuden. De spetsiga sorterna passa bättre för tidigt bruk.



Savoykål Eisenkopf.

Savoykål eller Virsing, (*Brassica oleracea sabauda*).

» blumenthaler, tidig, gul	3 — — 6
» Eisenkopf, nyhet, tidig, rund, mörkgrön, inuti gul	3 — — 6

Pris pr kg., 10 gr.
kr. öre kr. öre

Savoykål eller Virsing,

» Groots favorit, grön, krusig, tidig, fin 2,80 — 6
Förtjena att allmänt odlas. Behandlas som hvitkål.



Blomkål, Franfurter jätte.

Blomkål, (Brassica oleracea botryoides)

- » erfurter dvärg, äkta, (Haages) 1.ma, bästa sorten portion 20 öre 100 — 1,25
- » » snöboll, låg, tidig, utm. till drifning och fritt land ... portion 20 öre 110 — 1,35
- » dansk dvärg, stor, utmärkt, för fritt land portion 25 öre 140 — 1,60
- » Algier, bländhvita hufvuden, förträfflig, portion 10 öre 36 — — 45
- » asiatisk, tidig, stor portion 5 öre 10 — — 15
- » Berliner, tidig, utmärkt, portion 10 öre 32 — — 40
- » Defiance, tidig, berömd engelsk sort portion 20 öre — — 1,25
- » engelsk, tidig, stor portion 5 öre 10 — — 15
- » frankfurter jätte, sätter på senhösten stora, hvita hufvuden, portion 5 öre 10 — — 15
- » kejsar, tidig med stora och fasta, hvita hufvuden portion 10 öre 30 — — 40
- » non plus ultra, tidigare än frankfurter, stor och god portion 5 öre 11 — — 16

Fordra god, kraftig och temligen fet jord. Till drifning äro Haages Erfurter dvärgblomkål och snöboll de bästa.

Bryssel- eller Rosenkål, (Brassica oleracea gemmifera)

- » hög, vanlig 2,20 — 5
- » Aigburth, halvhög, fasta hufvud 4,50 — 9
- » Bangholm invincible, utmärkt 5 — — 9
- » Herkules, halvhög, ny sort 32 — — 40
- Dessa utmärkta kålsorter fordra god, väl gödslad jord och fritt läge. De bilda längs utmed stammen en mängd små, törnroslika hufvuden.



Brysselkål.

Pris pr kg., 10 gr.
kr. öre kr. öre

Sparriskål eller Broccoli, (Brassica oleracea asparagoides)

- » hvit 9 — — 12
- » violett 9 — — 12

Odlas icke så mycket för blomknopparnes skull som fastmer för de tjocka, köttiga blomstjälkarne, hvilka kunna nyttjas som sparris.

Strand- eller Sjäkål, se sid. 35 7 — — 11

Rotfrukt- och Knölväxter:**Kålrabbi, (Brassica oleracea gongyloides)**

- » wiener glas-, hvit, kortbladig, tidig, fin 5 — — 9
- » » blå, kortbladig, tidig, fin 6 — — 10
- » Gollath, hvit, stor 5 — — 9

Kallas äfven knutkål. Trifvas bäst och blifva smakligast på svala platser.

Kålrot, (Brassica Napus rapifera)

- » gul, svensk, stor, slät svenskt frö 2,20 — 5
- » » skotsk, stor, slät skotskt frö — 85 — 5
- » » Bangholm, stor, rödtoppig, slät ... — 85 — 5
- » » Elefant, stor, rödtoppig, slät, utm. — 90 — 5
- » » Krasnoje Selskoje, ny, plattrund, fin, berömd 2,50 — 6
- » » Perfection, ny, kortbladig, fin 1,60 — 5
- » » Schmalz, stor, slät, kortbladig ... — 90 — 5
- » » Säfstaholms, utm. sort, svenskt frö 2,80 — 6
- » » Trondhjem, särdeles fin, äkta Trondhjems frö 10 — — 15
- » » Trondhjem, danskt frö 2,70 — 6
- » » äppleformad, plattrund, god, fin .. 1,40 — 5
- Trifvas bäst i väl gödslad lättlera.

Rofva, (Brassica Rapa rapifera)

- » maj-, hvit, rund, tidig — 90 — 5
- » » gul, rund, utmärkt 1,10 — 5
- » » Mailänder, hvit, rödtoppig, tidig, fin 4,50 — 9
- » höst-, bortfelder, stor, lång, gul, tysk — 75 — 5
- » » Fyenskt, danskt frö 1,30 — 5
- » » teltover-, äkta, liten, särdeles fin 1,50 — 5
- » » wilhelmsburger-, rund, gul, utm. god 1 — — 5
- » öfriga sorter, se sid. 28.

Med undantag af majrofvorna, hvilka utsås så tidigt som möjligt, böra rofsorterna ej utsås förr än kort före eller strax efter midsommar och jorden bör helst vara mycket fet och kraftig, men lös och lucker samt icke nygödslad.

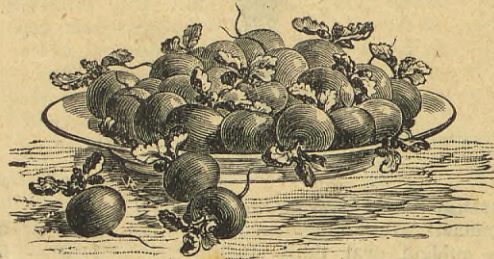

Rädisor, Dreienbrunnen.

	Pris pr kg., 10 gr. kr. öre kr. öre
Rädisa, (<i>Raphanus sativus radicola</i>)	
» rund, Dreienbrunnen, skarlakansröd...	1,10 — 5
» » Express , skarlakansröd, tidigast ...	1,40 — 5
» » hvit , god	1,15 — 5
» » karmiröd , utmärkt till drifning...	1,10 — 5
» » non plus ultra , skarlakansröd, tidig	1,30 — 5
» » rosenröd	1,10 — 5
» » » med hvit rotspets	1,10 — 5
» » skarlakansröd med hvit rotspets (Scarlet Gem).....	1,30 — 5
» » Triumf , hvit med skarlakansröda strimmor, nyhet	4,20 — 8
» Würzburger jätte , stor, karmosinröd; kan äfvén drifvas	6 — 10
» kägeformad , skarlakansröd, till drifning	1,65 — 5
» oval , rosenröd med hvit rotspets.....	1,15 — 5
» » skarlakansröd , mycket fin driftsort	1,20 — 5
» » Pariser torg , skarlakansröd med hvit rotspets, äfvén för drifning	1,40 — 5
» » Amager drif , tidigaste drifrädisa; karmiröd m. hvit rotspets; nyhet	5,80 — 10
» lång , rosenröd, fin	1,35 — 5
» » Istapp , hvit, genomskinlig, utmärkt	1,40 — 5
» blandade sorter	1,10 — 5
» från Madras, (<i>Raphanus caudatus</i>) ...	— — 25

Blifva bäst i fuktig, sandig, ej nygödslad jordmån. För att ständigt hafva tillgång på rädisor, utsås fröet 1 å 2 ggr i månaden t. o. m. i augusti. *R. caudatus* har långa, omlånga skidor, hvilka kunna inläggas som gurkor och äro mycket välsmakande.

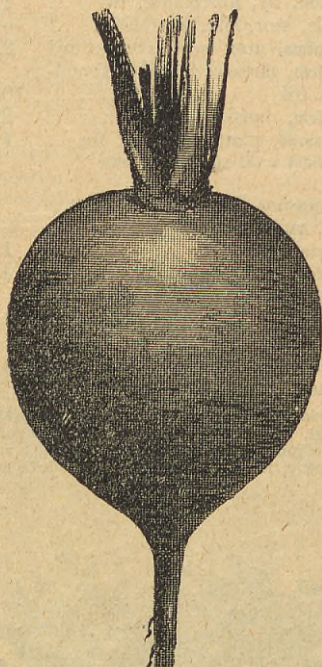

Rädisa, Würzburger jätte.

Rättika, (<i>Raphanus sativus vulgaris</i>)	
» sommar, svart, tidig, rund	1,15 — 5
» » guldgul , oval, tidig, utmärkt	1,50 — 5
» » hvit , tidig, rund	1,20 — 5
» » delikatess , hvit, halflång	1,40 — 5

	Pris pr kg., 10 gr. kr. öre kr. öre
Rättika höst-, rosenröd, utmärkt	1,40 — 5
» vinter-, svart, rund.....	1,70 — 5
» » pariser -, kolsvart, lång, fin	1,90 — 5
Fördrå något fuktig, lös och lucker, året före sådden gödslad jord.	
Morot, (<i>Daucus Carota</i>)	
» Pariser -, allra tidigast, klotrund, röd	3 — 6
» Amsterdam , halflång, röd, kortbladig, bästa driftsort	4 — 8
» holländsk karot , tidig, kort, röd	2,85 — 6
» Guerande , tjock, röd, utmärkt	3 — 6
» Carentan , halflång, trubbig, högröd, fin	3,20 — 6
» Nantes -, förbättrad, halflång, trubbig, röd, 100 kg. 200 kr.	2,20 — 5
» » » afrifvet frö	3 — 6
» Londoner torg -, som Nantes-moroten, men blir betydligt större	4,40 — 8
» Londoner torg -, afrifvet frö	5,80 — 10
» James' , halflång, röd 100 kg. 150 kr.	1,65 — 5
» » afrifvet frö 100 kg. 180 kr.	1,90 — 5
» Quedlinburg , lång, mörkröd med liten kärna, fin	2,50 — 6
» St. Valéry , lång, tjock, röd, utmärkt 100 kg. 160 kr.	1,75 — 5
» » » afrifvet frö	2,70 — 6
» Windsor , lång, skarlakanröd, ny, fin...	3,60 — 7
» Altringham , lång, röd, 100 kg 150 kr.	1,65 — 5
» » afrifvet frö ... 100 kg. 200 kr.	2,15 — 5
» genomskinlig , hvit, fin till stufning...	2,75 — 6
» öfriga sorter, se sid. 29.	

Till drifning äro de tre förstnämnda sorterna bäst passande. Den genomskinliga hvita, fina sorten är såsom stufvad mycket fin.

Palsternacka, (*Pastinaca sativa*)

» vanlig, lång, stor..... 100 kg. 50 kr.	— 60 — 5
» rund, stor..... 100 kg. 60 kr.	— 70 — 5
» Jersey , lång, fin	100 kg. 65 kr. — 75 — 5
» Student , medellång, tjock 100 kg. 80 kr.	— 90 — 5

Fröet kan äfvén med fördel utsås om hösten.

Rotpersilja, (*Petroselinum sativum*)

» lång sen, stor	— 80 — 5
» rund socker-, tidig, stor.....	— 85 — 5
» Ruhm von Erfurt , lång, med krusiga blad	2,20 — 5

Bladpersilja, se kryddväxter, sid. 37.

Sås i lös, något fuktig jord i rader och gallras sedan.

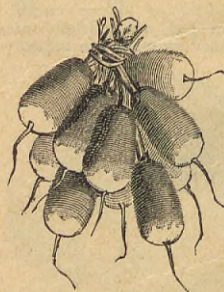

Rädisor, ovala.



Rotselleri.

Rotselleri, (*Apium graveolens*)

» erfurter, kortbladigt, stort, tjockt, glatt	7 — 11
» naumburger jätte , utmärkt	7 — 11
» prager jätte , mycket stort	7,20 — 11
» äppleformadt , rundt, utmärkt	9 — 12

Fröet sås tunnt i en ljum driftbänk och plantorna utsätts med 30 å 40 cms afstånd mellan hvarandra, i starkt gödslad, något lerblandad och fuktig jord.

Pris pr kg., 10 gr.
kr. öre kr. öre

- Rödbeta, (*Beta vulgaris*)**
 » holländsk, mörkröd, lång, 100 kg. 75 kr. — 85 — 5
 » non plus ultra, röd, halflång, utmärkt 1,35 — 5
 » Dippes, rund, svartröd, mörkbladig ... 2,60 — 6
 » egyptisk, mörkröd, plattrund 1,40 — 5
 100 kg. 130 kr.
 » Neger, halflång, svartröd, särdeles fin 2,50 — 6
 » Victoria, svartröd, päronformad, mörka, metallglänsande blad, fin 1,80 — 5
 För hvarje planta läggas 3 å 5 frökorn, så att plantorna få 30 cms afstånd från hvarandra. Sedan borttagas de svagaste, så att endast den starkaste plantan får stå.
- Cikoria, (*Cichorium Intybus*)**
 » magdeburger, förbättrad, lång 3 — — 6
 » cylinderformad jätte 3,20 — 6
 Rötterna upptagas om hösten och användas som kaffesurrogat.
- Hafverrot, (*Tragopogon porrifolius*)** 8 — — 12
 Tvåårig växt, hvars frö utsås tidigt om våren i lös och lucker, året förut gödslad jord.
- Skorsonera eller Svartrot, (*Scorzonera hispanica*)**
 » vanlig 3,80 — 7
 » rysk jätte, stor 5,80 — 10
 Säväl hafverrötter som skorsonera äro utmärkt välsmakande, vare sig stuvade eller tillredda som sparris.
- Socketrot, (*Sium Sisarum*)** 9 — — 12
 Fet, ej nygödslad jord och varmt läge. De särdeles söta rötterna anrättas som skorsonera eller hafverrötter.
- Potatis, (*Solanum tuberosum*)** — — — 80
 » frö till bästa, tidiga sorter — — — 80
 Utsås om våren i ljum drifbänk. Genom frösädd erhåller man ofta nya och för de lokala förhållandena bättre passande sorter.
- Jordmandel, (*Cyperus esculentus*)**
 » rötter 3 — — 6
 Jordmandeln har en fin smak och användes dels som kaffesurrogat, dels stekes den och ätes som äkta kastanjer.
- Jordskocka, (*Helianthus tuberosus*)**
 » vanlig, rötter 100 kg. 65 kr. — 70 — —
- Pepparrot, (*Armoracia rusticana*)**
 » strängar, 1000 st. 6 kr., 100 st. 75 öre.
 Expedieras i slutet af april eller maj.

Lökväxter:

- Rödlök, (*Allium Cepa*)**
 » holländsk, mörkröd, stor, plattrund... 4,50 — 8
 100 kg. 430 kr.
 » » blekröd, stor, plattrund 3,65 — 7
 » » svafvelgul, fin, stor, plattrund ... 4,60 — 8
 » braunschweiger, mörkast röd, stor ... 5,20 — 8
 » Wethersfield, mörkröd, stor, fin..... 5,40 — 8
 » Magnum Bonum, ljusröd, stor, hållbar 3,90 — 7
 » James, gul, oval, fin, hållbar..... 3,80 — 7
 » portugisisk delikatess, gulaktig, stor, fast och hållbar 10 — — 15
 » Rekord, se nyheter 40 — — 50
 » Zittauer jätte, gul, mycket stor, rund, utmärkt välsmakande steklök ... 4,80 — 8
 » Zittauer jätte, blodröd, som förestående 6,40 — 10
 » » jätte, silfverhvit, utmärkt nyare sort 7,50 — 12
 » Madeira jätte, gulaktig, stor, plattrund, utmärkt steklök 3,80 — 7
- Syllök, holländsk, fin, hvit, plattrund**
 » Nocera, silfverhvit, den minsta sorten, fin och välformad 5 — — 8
 » Drottning, (Queen-) silfverhvit, tidig, mycket liten, fin och god 5 — — 8
 Fördra god, fjolåret gödslad jord och öppet, varmt, lagom fuktigt läge. Syllöken säs tätt i mager jord, hvar emot de störväxta sorterna säs glesare, men alla tidigt, och efter sädden tillklappas sängen väl. Portugisisk delikatess och Madeira-löken säs helst i bänk och utplanteras sedan, hvarvid rötterna, men ej bladen, något förkortas.

Pris pr kg., 10 gr.
kr. öre kr. öre

- Vinter- eller Piplök, (*Allium fistulosum*)** 2,30 — 5
 Utsås om våren på fritt land och de små lökarne kvarstå ute om vintern. Bladen nyttjas tidigt om våren som surrogat för annan lök. Vål förtjent att odlas.
- Schalottenlök, (*Allium Ascalonicum*)**
 » lökar 100 kg. 40 kr. — 50 — —
 Fortplantas genom smålökar, som om våren planteras i god, fet, men ej nygödslad jord.
- Hvitlök, (*Allium sativum*)**
 » lökar 100 kg. 65 kr. — 75 — —
 Blifver bäst i en varm, sandblandad jordmån.
- Gräslök, (*Allium Schoenoprasum*)**
 » frö portion 10 öre — — — 60
- Purjolök, (*Allium Porrum*)**
 » sommar, tjock, tidig..... 2,20 — 5
 » vinter, vanlig, stor tjock 2,60 — 6
 » » Bangholms prize, ovanligt stor..... 4,50 — 8
 » » brabanters-, mycket stor 2,90 — 6
 » » Carentan, stor, utmärkt..... 3 — — 6
 » » Lyon, ny, mycket stor engelsk sort 4,50 — 8
 » » Rouen, monströs jätte..... 2,80 — 6
 Säs om våren i halfvarm bänk och utplanteras sedan, näroft djupare än plantorna stått i bänken, hvarvid både rötter och blad något förkortas.



Purjolök.

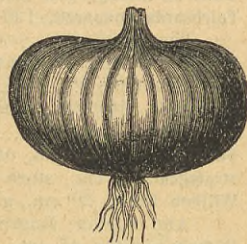

Wethersfieldlök

Skidfrukter; Ärter, Bönor:

- Pris pr kg., kr. öre
- Socket- eller Skidärt, (*Pisum sativum*)**
 » de grace, mycket låg, utmärkt till drifning... 1,50
 » Delikatess, förbättrad grå jätte, 180 cm. hög, utm. god 100 kg. 130 kr. 1,40
 » Fürst Bismarek, 45 cm. tidig, 100 kg. 70 kr. — 75
 » Heinrich, 80 cm., tidig, långa skidor, god... 1 —
 » kryp, 35 cm., tidig 100 kg. 55 kr. — 60
 » Mammut, stora, goda skidor, hög 1,25
 » Mocerheims jätte, 150 cm. hög, köttiga skidor 1,20
 » sabel, stor, svenskt frö 100 kg. 90 kr. — 95
 » » stor, engelsk, 1:a 100 kg. 65 kr. — 70
 » » med vaxgula skidor, fin 1,10
 » smör, 60 cm., köttiga, delikata skidor — 70
 » Vilmorins skrynkliga märke, 65 cm. — 75
 Af alla sorterna socketärter användes hela skidan till mat. De lägre sorterna behöfva ej risas.
- Sparrisärt, se äfven sparrisväxter, sid. 35 ... 1,20**
- Spritärt, (*Pisum sativum hortense*)**
 » buxbom, 25 cm. 100 kg. 38 kr. — 45
 » biskops, långskidig, 50 cm.... 100 kg. 42 kr. — 50
 » Carter's first crop, 70 cm., 100 kg. 45 kr. — 50
 » Dickson's favorit, 1 m. 100 kg. 45 kr. — 50

	Pris pr kg., kr. öre
Spritärt , Folger, små gröna, 80 cm., rikt gifvande, till inläggning ... 100 kg. 40 kr. — 45	
» Henderson's first of all , 70 cm. hög, rikt bärande, utmärkt 100 kg. 50 kr. — 55	
» kentish invicta , 80 cm. hög, utmärkt välsmakande, rikt bärande..... 100 kg. 45 kr. — 50	
» Laxton's fillbasket , 50 cm. 100 kg. 50 kr. — 55	
» Lightning , 75 cm., tidig, utm. 100 kg. 55 kr. — 60	
» maj (Dippes) 50 cm., tidig... 100 kg. 42 kr. — 50	
» remontant , hvit, 90 cm., mycket rikt bärande, skördas oafbrutet i 2 månader — 70	
» Ruhm von Cassel , stora skidor, 120 cm. — 45	
» Sangsters (Daniel O'Rourke) 75 cm. 100 kg. 50 kr. — 55	
» Snabel, jätte , förbättrad, 125 cm., långa skidor — 65	
» Victoria , (Waterloo) 150 cm., 100 kg. 55 kr. — 60	
Skrynklig Märgspritärt ,	
» Abundance , 50 cm., mycket rikt bärande..... — 65	
» Alpha , 75 cm., tidig, utmärkt..... — 65	
» American wonder , 18 cm., tidig, rikt gifvande 100 kg. 80 kr. — 85	
» American wonder förbättr. , med längre skidor, ny 1 —	
» Anticipation , 75 cm., tidig, rikt bärande — 75	
» Carter's Daisy , 40 cm., rikt bärande, tidig, fin 1,10	
» » telefon , 120 cm., stor, särdeles fin och utmärkt 100 kg. 75 kr. — 80	
» Champion of England , 120 cm., 100 kg. 55 kr. — 60	
» Duke of Albany , 140 cm., stora skidor — 80	
» Fairbeards nonpareil , 130 cm., utmärkt till inläggning... 100 kg. 60 kr. — 65	
» Gradus , 80 cm., mycket tidig, rikt bärande, välsmakande 1,30	
» Springtide , 100 cm., snabb utveckling, rikt bärande, berömd — 85	
» Stens , 150 cm., äkta, utmärkt, 100 kg. 80 kr. — 85	
» stratagem , 60 cm., stora skidor, 100 kg. 70 kr. — 75	
» William Hurst , 20 cm., gifvande, lika tidig som Am. wonder, längre skidor, 100 kg. 82 kr. — 90	
» Witham wonder , 45 cm., tidig och god — 90	

Alla våra ärtor äro handrensade, större delen af skotsk skörd och vida bättre än de i allmänna handeln gängse tyska. Alla ärtsorterna trivas bäst i lerhaltig, något fet jord.



Märgspritärt, american wonder.

Stör- eller Stångböna , (<i>Phaseolus vulgaris</i>).	
» stor svärd , eller turkisk hvit, allra största med långa, breda skidor..... 100 kg. 270 kr. 2,80	
» medelbred svärd , tidig, hvit, hårdig, god..... 100 kg. 160 kr. 1,70	
» Avantgarde , mycket tidig, rikt bärande med stora skidor, ny..... 3,20	
» rysk , hvit jätte, fin, välsmakande, ovanligt gifvande och hårdig, liknar rosenböner 1,40	
» juli , mycket tidig, oerhördt rikt bärande, hårdig 2,20	
» socker bryt tidigast , utm. i alla hänseenden ... 2,60	

Pris pr kg., kr. öre

Stör- eller Stångböna ,	
» socker bryt Fürst Bismarck , tidig, rikt bärande, utmärkt till inläggning 2,50	
» » » korgfyller , mycket rikt bärande, långa skidor utan trådar 2,40	
» » perl- , eller s. k. sparrisböna , utan trådar, utmärkt fin till stufning..... 2,50	
» tioveckors , allratidigast, med mycket långa, fina skidor; utm., äfven till inläggning 3,20	
» vax-drottning , tidigaste vaxböna, fin..... 2,40	
» » flageolet , hårdig, utmärkt sort med köttiga, vaxgula, mycket långa skidor 2,80	
» » mont d'or , gula skidor utan trådar..... 2,40	
» » Victoria , tjocka, välsmakande gula skidor, mycket rikt bärande och hårdig, misskörd — —	
Rosen- eller Blomsterböna , (<i>Phaseolus multiflorus</i>).	
» rödblommande , vanlig 100 kg. 100 kr. 1,10	
» » Champion , mycket stor, nyhet 1,50	
» Czar , hvit, stor och rikt bärande 1,60	
» tvåfärgad 100 kg. 100 kr. 1,10	



Krypböna, Sensation.

Krypböna , (<i>Phaseolus vulgaris nanus</i>).	
» brun («kallevanser», bruna böner), fin och lättkokt sort 100 kg. 38 kr. — 45	
» flageolet pariser , grönskidig, god — 85	
» » harricot vert , (Chevrier) särdeles fin, grön äfven efter kokning..... 100 kg. 100 kr. 1,10	
» » Victoria , gröna, långa, breda, köttiga skidor 1,80	
» hundra för en , liten, gul, grönskidig — 95	
» ilsenburger- , hvit, rikt bärande, mycket hårdig, god och fin 1,20	
» non plus ultra , ljusgröna, fina skidor, utmärkt — 85	
» Osborn's drif- , fin, god sort — 80	
» remontant , tidigaste krypböna, ovanligt rikt bärande, fin 1,40	
» Sensation , rikt gifvande, långa köttiga skidor 1,60	
» socker bryt Himrichs jätte , långa skidor 2,40	
» » bryt Volgers perl , utan trådar, fin 2,20	
» » perl , Holsteiner, hvit, tidig, fin — 85	
» sparris , grå, fin, med hvitaktiga skidor — 80	
» svärd allra tidigaste, till drifning 1,70	
» » bredast , äfven drifsort... 100 kg. 185 kr. 1,95	
» » Kejsar Wilhelm , förbättrad, tidig, fin ... 1,75	

	Pris pr kg., kr. öre
Krypböna, vax Casseler, tidig, rikt bärande med tjocka, köttiga, gula skidor, fin.....	1,80
» vax Dattel, långa skidor, ovanligt rikt bärande, tidig	1,80
» » flageolet, gula, köttiga skidor, ytterst gif- vande	1,90
» » guldtregn, rikt bärande med gula, fina skidor	2,20
» » smördrottning, långa, tjocka skidor, särde- les rikt bärande; hvita bönor	2,20

Alla dessa bönsorter läggas i medio eller slutet af maj. Fordra någorlunda torr, ej nygödslad jord och varmt läge. Till drifning äro svärds-, socker- och Oshorns tjelagast. Blomsterbönona användas som vanliga turkiska bönor, men äfven till att bekläda väggar, murar, spalier och lusthus m. m. Alla vaxbönor hafva gula, de öfriga sorterna gröna skidor.

Bondböna, (<i>Faba vulgaris</i>).	
» vanlig, stor	100 kg. 32 kr. — 40
» hangdown, stora skidor	100 kg. 40 kr. — 45
» Johnson's wonder	100 kg. 40 kr. — 45
» Leviathan, rikt bärande, stora skidor, nyhet ...	— 75
» Mazagan, tidig, god, läg	100 kg. 40 kr. — 45
» Windsor, hvit, stor	100 kg. 55 kr. — 60
» » grön, stor	100 kg. 60 kr. — 65

Sätts 5 cm. djupt och 25 cm. från hvarandra.

Lins, (<i>Ervum Lens</i>).	
» stor, hvit	— 60

Sparrisväxter:

Pris pr kg., 10 gr.
kr. öre kr. öre

Sparris, (<i>Asparagus officinalis</i>).	
» Argenteuil, tidig, utmärkt	3,80 — 7
» Connovers colossal jätte, stor	3,30 — 6
» Ruhm von Braunschweig, mycket stor ...	4 — 7
» snöhufvud, blir icke blåaktig	12 — 18

Fröet lägges i en rad med 30 cms eller två rade me 60 cms mellanrum på sängar, med behöfligt afstånd från hvarandra. På hvarje ställe läggs 4 å 5 frö och sedan bortplockas de öfverflödiga plantorna. På fjerde (stundom på tredje) året efter sådden kan sparrisen skördas.

Sparrisärt, (<i>Tetragonolobus sativus</i>)	
1,20 — 5	

De unga skidorna begagnas som sparris och äro särdeles välsmakande. Torra användas de som spritarter och äro dessutom prydliga blomsterväxter.

Rabarber, (<i>Rheum</i>) Queen Victoria	
3 — — 6	

Fröet säs på ett solrikt ställe i fet och djup jord.

Strand- eller Sjökal, (<i>Crambe maritima</i>)	
7 — — 11	

Fordrar fet och djupt gräfd sandjord. Tredje våren, innan plantorna börjat växa, stjelpas femma lådor eller dylikt öfver stånden, hvarefter de i mörkret framskjutande, gulgröna, fina och särdeles välsmakande skotten användas som sparris.

Blekselleri, (<i>Apium graveolens dulce</i>).	
» Henderson's white plume, själfblekande — — — 20	
» Sandringham dwarf white, hvit, läg ... — — — 10	
» Coles crystal white, hvit, fin	— — — 10
» golden selfblanching, gul, själfblekande — — — 20	
» Laing's red mammoth, röd, stor	— — — 15
» blandade sorter	— — — 10

Uppdragas i bänk och utpl. sedan i 40 cm. djupa färor, hvilka efter som bladstjelnarna växa, fyllas med jord. När färomna äro fyllda börjar man kupa. Fordra kraftig, mycket fet, nygödslad jord.

Kronärtskoeka (<i>Cynara Scolymus</i>).	
» grön, Neapel, stor och mycket fin	24 — — 30
» » fransk, stor	20 — — 25
» » Laon, mycket stor	35 — — 45
» violett, fransk, stor	28 — — 35
» » italiensk, stor	18 — — 24

Fordra varmt, torrt läge och starkt gödslad jordmån. Utsås i krukor, hvilka ställas i ljum drifbänk. Sedan plantorna så småningom fått vänjas vid den yttre luften, utpl. de på 75 cms afstånd ifrån hvarandra. När blomknopparna framkommit, bibehållas blott 5 å 6 sådana på hvarje planta.

Pris pr kg., 10 gr.
kr. öre kr. öre

Spansk Cardy eller Cardon, (<i>Cynara Cardunculus</i>)	
4,50 — 8	

Plantorna uppdragas såsom kronärtskoekan.

Sparrissallat, (<i>Lactuca angustana</i>) ...	
5,80 — 9	

För tidig skörd utsås fröet i ljum bänk, hvarefter plantorna utplanteras på sängar i kraftig jord. Eljes utsås fröet hvar 14:e dag på kalljord.

Spenatväxter:

Spenat, (<i>Spinacia oleracea</i>).	
» vanlig rundfrög	100 kg. 40 kr. — 45 — 5
» Amsterdam, spetsfrög, stor utm.	— 75 — 5
» Gaudry, sallatbladig ...	100 kg. 45 kr. — 50 — 5
» Goliath, stor mörkgrön	100 kg. 85 kr. — 90 — 5
» mörkgrön, sent fröbärande	100 kg. 50 kr. — 55 — 5
» » spetsfrög	100 kg. 60 kr. — 65 — 5
» Victoria jätte, stor ...	100 kg. 55 kr. — 60 — 5
» Viroflay, stor	100 kg. 45 kr. — 50 — 5

Fröet bör utsås hvar 14:e dag ända till i augusti. Ju fetare jorden är, desto större och tjockare blifva bladen.

Vinter- eller romersk spenat, (<i>Rumex Patientia</i>)	
1,30 — 5	

Säs i kall bänk eller kalljord. Inplanterad i lådor och ställd i växthus, kan den skördas hela vintern.

Spansk syra, (<i>Rumex Acetosa</i>).	
» jätte från Belleville	2,70 — 6

Behandlas som *Rumex Patientia*.

Horn- eller Nyseeländsk spenat, (<i>Tetragonia expansa</i>)	
1,75 — 5	

Rankväxt med tjocka blad. Fröet blötes några dagar innan det utsås. Då plantorna uppkommit, gallras de så, att hvarje planta får 60 cms utrymme. Fordra kraftig jord.



Blekselleri, white plume.



Bindsallat.

Målla, trädgårds-, (<i>Atriplex hortensis</i>).	
» gul, storbladig	1,40 — 5
» röd, storbladig	1,40 — 5

Behandlas och användes som spenat.

Portlak, (<i>Portulaca oleracea</i> & <i>sativa</i>).	
» gul	3,80 — 7
» grön	3,80 — 7

Utsås i bänk, planteras sedan. Nyttjas äfven som sallat.

Isplanta, (<i>Mesembryanthemum cry-</i>	
stallinum)	— — — 15

Bladen lemna en särdeles fin spenat. Säs i bänk eller kruka och planteras sedan i god, lös jord.

Mangold, (<i>Beta Cicola</i>).	
» gul, bredbladig, stor	— 90 — 5
» silfver, krusbladig, fin	1,25 — 5
» skarlakansröd, fin	1,20 — 5
» blandade sorter	1 — — 5

Behandlas som rödbetor. De prydliga bladen användas som spenat eller sallat.

Pris pr kg., 10 gr.
kr. öre kr. öre

Sallatväxter:

- Snittsallat, (*Lactuca sativa foliosa praecox*).**
 » gul, tidig, rund..... 1,90 — 5
 » » mosslik, fin..... 5 — 9
 » plocksallat, amerikansk, violett kantad... 4 — 7
 » » kalifornisk, fint krusig, pryddig... 5,50 — 10
 Sätta inga hufvuden. Begagnas företrädesvis innan de andra sallatsorterna blifva färdiga. Plocksallaten har finkrusiga blad, som kunna plockas till långt in på hösten. Den kaliforniska är äfven särdeles användbar till prydnad å fat m. m.
- Bindsallat (*Lactuca sativa romana*).**
 » blodröd, sjelfslutande..... 4,50 — 8
 » pariser (rom. blonde), gul, sjelfslutande 4,20 — 7
 » Victoria, gul..... 4,50 — 8
 På dessa präktiga sallatsorter sammanbindas ytterbladen, hvarigenom de inre blifva bleka och möra. Kunna säas flera gånger under sommaren till i augusti.
- Hufvudsallat, (*Lactuca sativa capitata*)**
 » asiatisk, stor, gul..... 3,20 — 6
 » berliner, gul, tidig, stor..... 4 — 7
 » blodforell, utmärkt, stor, röd..... 4,80 — 9
 » broey geel, gul, utmärkt, tidig..... 3,90 — 7
 » Dickkopf, gul, fin, härdig, hållbar..... 5 — 9
 » Försting, gul, tidigast för fritt land... 4,40 — 8
 » Jätte-Mogul, gul, stor..... 3,90 — 7
 » kejsar, tidigast, utmärkt driftsort, men ej tjenlig till odling på kalljord..... 4,20 — 8
 » Majkonung, se nyheter..... 24 — 30
 » perpignaner, stor, gul, en af de bästa, mycket fast, länge hållbar..... 4,50 — 8
 » Rudolfs älskling, god vintersallat..... 6 — 10
 » Steinkopf, gul, tidig, hård..... 5,50 — 10
 » » guldgul, tidigare, hård, hållbar..... 6 — 10
 » Trotskopf, gul, stor, fast och hållbar... 4 — 7
 » Whelers Tom Thumb, liten, tidig..... 5,20 — 9
 » Vinter Butterkopf, gul, stor, härdig..... 4 — 7
 » » Nansen, mycket berömd, härdig..... 5 — 9
 » blandade sorter..... 4 — 7
 Alla sallatsorterna fordra fet jord och mycken fuktighet, hvarförutom hufvudena blifva små och osmakliga. Fröet utsås hvar 14:e dag till slutet af juli. Till drifning passa broeygeel-, Majkonung, kejsar-, Steinkopf- och Whelers Tom Thumb.

Cikoria, Witloof, bladen ätas som sallat 2,40 — 5
 Om hösten insläs rötterna i källare, stall eller under stellige i växthus, der man af de framskjutande späda bladen erhåller en ypperlig sallat under vintern.

Vinter-Endiv, Endiv-cikoria, (*Cichorium Endivia*),
 » gul, krusbladig..... 4,50 — 8
 » mosslik, grön, finkrusig..... 4,50 — 8
 Utsås i juni eller juli. Då plantorna fått 4 å 6 blad, utplanteras de på en säng med 30 cms mellanrum. När alla bladen utbildad sig, sammanbindas de och blifva efter 14 dagar färdiga att begagnas.

Vintersallat, (*Valerianella oitoria*) 1,60 — 5
 Utsås i juli och augusti; skördas under hösten, vintern och våren, mycket välsmakande.

Kryddkrasse, (*Lepidium sativum*).
 » vanlig, grön..... — 60 — 5
 » dubbel, krusig, grön..... — 65 — 5
 För tidig skörd säas fröet tjockt i lådor, hvilka ställas i växthus, boningshus eller stall. Annars säas fröet på kalljord. Trifvas hvar som helst.

Indiankrasse, (*Tropaeolum majus*)... 1,80 — 5
 Stöddes eller spalieras. Såväl ört- som blombladen, blomknopparne och fruktämnena nyttjas i blandning med annan sallat samt bland pickles.

Pris pr kg., 10 gr.
kr. öre kr. öre

Kryddväxter:

- Anis, (*Pimpinella Anisum*)**..... 1,60 — 5
 Flerårig; säas i rader på skuggigt ställe.
- Citronmeliss, (*Melissa officinalis*)**... — — 10
 Täckes om vintern; fordrar skugga och god jord. Användes till säser och pickles.
- Dill, (*Anethum graveolens*),**
 100 kg. 70 kr. — 75 — 5
Dragon, (*Artemisia Dracunculus*)..... — — 1 —
 portion 15 öre.
 Flerårig. Bladen användas till inläggning af gurkor m. m.
- Fänkål, (*Foeniculum officinale dulce*).**
 » söt bologneser..... 2 — — 5
 Odlas och användas äfven som Cardoner.
- Gurkört eller Boretsch, (*Borago officinalis*)**..... 2,20 — 5
 Ettårig; säas på kalljord. Bladen användbara till sallat; de vackra blmnra begagnas till prydnad på stekfat, karotter m. m. Mycket eftersökta af bien.
- Indiankrasse, se sallatväxter**..... 1,80 — 5
- Isop, (*Hyssopus officinalis*)**..... 2,70 — 6
 Egnar sig förträffligt till infatningar.
- Karbenedik, (*Cnicus benedictus*)**... 1,45 — 5
 Känd, utmärkt medicinalväxt.
- Koriander, (*Coriandrum sativum*)**... 1,20 — 5
 Sås om våren i sandig, mager jordmån.
- Krusmynta, (*Mentha crispata*)** port. 25 öre — — —
 Flerårig, välluktande, hufvudsakligen till medicin brukbar växt. Säas i drifbänk, utplanteras sedan.
- Kummin, (*Carum Carvi*)**..... — 70 — 5
 Fröet användes till krydda, rötterna som palsternackor.
- Kyndel, sommar- (*Satureja hortensis*)** 1,80 — 5
 Välluktande kryddväxt, användes som mejram.
- Körffel, (*Cerrefolium sativum*).**
 » mosskrusig, mycket fin..... — 80 — 5
 Utsås flera gånger under sommaren. Användes i soppor m. m.
- Lavendel, (*Lavandula Spica*)**..... 3,75 — 7
 Välluktande infattningsväxt.



Tomater.

Malva, krusbladig, (*Malva crispa*)... 1,50 — 5
 Ettårig. De vackra bladen användas som spenat; till prydnad på stekfat m. m.

Malört, (*Artemisia Absinthium*)..... 8 — 12
 Fordrar sandjord. Känd medicinalväxt.

Mejram, (*Origanum Majorana*)..... 3,80 — 7
 Nyttjas mest som korfkrydda.

Myckmadra, (*Asperula odorata*)..... — — 30
 Portion 10 öre.

Flerårig, välluktande; älskar skugga.
Peppar, spansk, (*Capsicum annuum*) 4 — — 7
 Vackra frukter, hvilka, såväl som fröet, användas under namn af spansk eller kayennepeppar.

Pris pr kg., 10 gr.
kr. öre kr. öre

Pepparmynta , (<i>Mentha piperita</i>).....	— — — —
portion 25 öre.....	— — — —
Flerårig, starkt väluktande växt. Fröet säs i driftbänk.	
Persilja, blad- , (<i>Petroselinum sativum</i>)	
» slätbladig (= rotpersilja).....	80 — 5
» krusbladig, vanlig..... 100 kg. 70 kr.	75 — 5
» Myatt's garnishing, mosskrusig.....	1 — 5
» non plus ultra, pryddlig, bladen rörliga	1,75 — 5
» ormbunkbladig, utmärkt fin.....	1,20 — 5
» Perfection, ny, låg, finkrusig.....	4,50 — 8
» plumage, fint krusig, låg.....	95 — 5
Rosmarin , (<i>Rosmarinus officinalis</i>).....	— — — 15
Starkt väluktande, pryddlig.	
Salvia , (<i>Salvia officinalis</i>).....	5,40 — 8
Bladen användas till medicin och matkryddning.	
Senap , gul, engelsk, (<i>Sinapis alba</i>) ...	50 — 5
» brun, engelsk, (<i>Sinapis nigra</i>).....	85 — 5
Timjan , (<i>Thymus vulgaris</i>).	
» sommar.....	16 — 22
» vinter.....	9 — 13
Förträfflig till garnering af köksväxtkvarter m. m.	
Tomat , (<i>Lycopersicum esculentum</i>).	
» Alice Roosevelt, se nyheter, portion 35 öre	— — —
» Autocrat, röd, särdeles riktbarande.....	— — — 40
portion 10 öre	
» Chemin, röd, mycket stor, fast och rikt-	
bärande..... portion 12 öre	— — — 60
» dvärg, röd, tidigast.....	8 — 12
» Early cluster, röd, tidig, utmärkt.....	25 — 30
portion 8 öre	
» Ficarazzi, röd, tidig..... portion 7 öre	15 — 20
» Gulddrottningen, stora, guldgula frukter	
portion 12 öre	— — — 50
» Kung Humbert, mycket tidig, skar-	
kansröd, plockmonlik, portion 5 öre	10 — 15
» Mikado, stor, violetteröd, portion 7 öre	15 — 20
» Ponderosa, skarlakansröda stora frukter	
portion 12 öre	— — — 50
» President Garfield, ovanligt stor, röd,	
mycket fin..... portion 8 öre	20 — 25
» stor, gul, vanlig..... portion 5 öre	10 — 15
» » röd, vanlig.....	2,40 — 6
» Trophy, röd, mycket stor, portion 8 öre	20 — 25
» blandade sorter.....	7 — 10
Utmärkta köksträdgårdsväxter, hvilkas	
både omogna	
och mogna frukter äro användbara till pickles, syltning,	
stufning, säser m. m. Odlas bäst i krukor.	
Vinruta , (<i>Ruta graveolens</i>).....	3 — 6
Flerårig. Blifver mer aromatisk om den odlas i mager	
och torr jordmån.	

Gurkartade växter:

Gurka, (*Cucumis sativus*).

för fritt land.

» grön, holländsk druf- eller s. k. vesteräs-,	
god saltgurka.....	3,80 — 7
» pariser, liten, tidig, utmärkt.....	4,80 — 8
» rysk, kort, tjock, utmärkt.....	3,80 — 7
» » Muromskii, tidigast, liten, fin...	6 — 10
» » medellång, vanlig.....	6 — 10
» » Unicum, lång, särdeles riktbarande,	
hårdig..... portion 10 öre	36 — 45
» » athener, cylinderformad, lång, fin	8,40 — 12
» » Bismarck, lång, ovanl. rikt bärande	10 — 15
» » slang, lång, äfven driftsort.....	9 — 13
» » chinesisk slang, lång, utmärkt.....	8 — 12
» » Goliath, mycket lång, rikt bärande,	
äfven god driftsort, portion 8 öre	30 — 38

Pris pr kg., 10 gr.
kr. öre kr. öre

Gurka , hvit, druf, kort, fin.....	10 — 15
» hvit slang, lång.....	11 — 16
» » holländsk, lång, tidig.....	10 — 15
» kejsar Alexander, oval, ovanligt fin ...	9 — 13
» japansk spalier, »formosa», medellång,	
grön..... portion 5 öre	10 — 15

För drifning.

Gurka , grön, allratidigaste, rikt bärande	— 60 — 8
» grön arnstädter jätte, utmärkt.....	1,20 — 15
» » Admiration, omkr. 30 cm. lång, riktbar.	5,80 — 45
» » berliner ål, fin, lång, god.....	— 60 — 8
» » Brödels drif- grön, särdeles utmärkt	1,30 — 15
» » Erfurter utställning, se nyheter.....	— — — 80
» » Hampels juvel von Koppitz, för växt-	
hus, rikt gifvande.....	2,50 — 25
» » Ideal, rikt bärande, lång, slät, nästan	
kärnlös.....	4 — 35
» » Modell, riktbarande, lång, slät; be-	
römd engelsk sort, särdeles lämplig	
för växthus.....	— — — 60
» » Noas drif-, lång, utmärkt, riktbarande	1,20 — 15
» » Prescott wonder, lång, mörkgrön, rikt-	
bärande.....	3 — 25
» » Rochford, lång, riktbarande, omtyckt	
för odling i växthus.....	— — — 60
» » Rollison's telegraf, ovanligt lång, ut-	
märkt äfven för växthus.....	1,60 — 20
» » Triumf, lång, ljusgrön, ovanligt rikt-	
bärande, äfven lämplig för odling	
i växthus.....	8,50 — 55
» hvit, arnstädter jätte, lång, utmärkt ...	1,50 — 20
» » Bundemans, riktbarande, berömd ...	2,90 — 25
» » delikatess, lång, hållbar, svensk.....	— — — 50
» » favorit, lång, rikt bärande, nästan	
kärnlös, fin, svensk.....	— — — 60
» » Lobergs, stor, tjock, utm. till syltning	— — — 50
» » Reichardts, rikt bärande, fin.....	1,20 — 15
» » Ruhm von Erfurt, mycket lång ...	1,60 — 20
» » » von Quedlinburg, mycket lång	1,60 — 20
» » Silligs, medellång, utmärkt.....	— 80 — 10
» » Stockholms torg, halflång, tjock, ...	5 — 40
» » Tullgarns, berömd, ca 40 cm. lång	— — — 50
» blandade driftsorter.....	1,20 — 15

12 sorter driftgurkor, vårt val, kr. 1,50

Fordra sol, värme, fuktighet och kraftig, men framför allt lucker jordmån. Obrunnen gödsel får ej nyttjas, emedan frukterna deraf få en bitter smak.

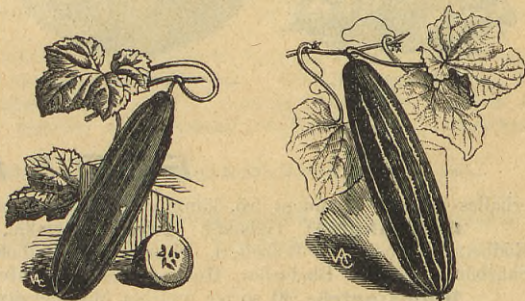

Gurkor, Athener och Chinesisk slang.

Gurkmelon, god, nyttjas omogen som sallatgurka och mogen som melon — 30 — 5

Pris pr 10 gr., portion.
kr. öre Kr. öre

Melon, (*Cucumis Melo* & *Melo* var.)

» amerikansk, tidig	— 30 — 5
» ananas, rödköttig, fin, välsmakande ..	— 30 — 5
» cantaloup Alger, rödköttig, fin	— 60 — 8
» » Konsul Schiller, fin, stor	1 — 12
» » Korall, gulaktigt kött, stor, tidig ...	1,10 — 15
» » pariser torg, mycket god	— 40 — 5
» » Woldemar Gratscheff, rödköttig, fin ..	— 75 — 10
» Epicure, stor, grön, välsmakande	— 70 — 10
» fransk frilands, gul	— 10 — 5
» Göteborgs delikatess, utmärkt fin	4 — 50
» Göteborgs torg, fin och rikt bärande ...	4,25 — 50
» klätter, grön, välsmakande, särdeles nätt för spalier, se afbildningen	— 30 — 5
» nät, stor, rund	— 45 — 5
» » berliner- fin, rikt bärande	1 — 12
» » Blenheim orange, rödköttig, tunnskal- lig, stor, välsmakande	— 80 — 10
» » Eureka, stor, rödköttig, fin	— 60 — 8
» » Petersens, berömd, äfven för växthus ..	5 — 50
» » Royal Horticultural Prize, rund, grön- köttig, rikt bärande	— 75 — 10
» Pierre-Bénite, rödköttig; en planta gif- ver ända till 30 frukter	— 40 — 6
» Persiko-, liten, gul, fin, rikt bärande ...	— 30 — 5
» socker- från Tours, fin, se afbildn. ...	— 30 — 5
» blandade goda melonsorter	— 30 — 5
» blandade goda cantaloupsorter	— 60 — 8
12 sorter meloner, vårt val, 75 öre. 6 » » » » 40 »	

Vattenmelon, (*Cucumis citrullifolius*).
» blandade finaste sorter

Cantaloupen blifver 2 å 3 dagar efter mognaden mjölig;
melonen vid samma tid vattenaktig. Vattenmelonerna få
ej beskåras; blifva ofta mycket stora.



Klättermelon.

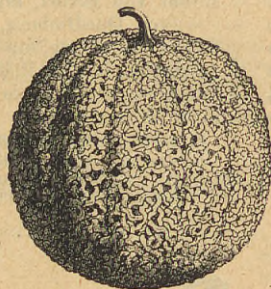

Sockermelon.

Pris pr 10 gr., portion
kr. öre. kr. öre

Pumpa, Kurbits, (*Cucurbita Pepo*).

Ätbara eller matpumpor:

» Courge gaurfée	— 15 — 6
» jättemelon, stor, gul	— 30 — 10
» » stor, grön	— 30 — 10
» » stor, röd	— 30 — 10
» » stor, hvit	— 30 — 10
» Valparaiso, mörkröd	— 25 — 10
» » grön, strimmig	— 25 — 10
» » gul, strimmig	— 25 — 10
» » rosenröd, strimmig	— 25 — 10
» stor, gul	kg. 3 kr. — 6 —
» » köks- eller åker-	kg. kr. 1,60 — 5 —
» växtmärg, vegetable marrow, kg. kr. 5,50	— 10 — 5
» blandade sorter matpumpor, kg. 10 kr.	— 15 — 7

10 sorter vårt val, 75 öre.

6 » » » » 45 »

Prydnadspumpa eller figurkurbits,
sorter, se blomsterfrö.

15 sorter vårt val, 75 öre.

6 » » » » 35 »

Fordra varma och skyddade platser samt fet, lös, lucker jordmån. Sås bäst i krukor och utplanteras sedan med klimp. Både intressanta, vackra och smakliga. Jättemelonpumporna väga ofta 60 kg.

Ätliga svampar.

Champinjon, (*Agaricus campestris*)

» bästa kvalitét mycelium, (yngel) i tegelstensformade stycken, 100 kg. 45 kr., kg. 50 öre. Champinjonerna kunna drivas antingen i dertill särskildt inrättade hus eller i lådor under hyllorna i växthus vid + 15 å 18 grader C., eller ock i häststall vid samma värme. Lådorna fyllas med varmt hästströ, hvilket väl nedpackas så att det ligger omkring 25 cm. tjockt, hvar efter lådorna täckas med lock. När temperaturen i ströet är + 20 å 25 grader, så täckes det med mycelium. Groddstenarna (tegelstensformiga klimpar, genomväfda af mycelium) sönderbrytas i omkring 5 cms stora bitar, hvilka läggas på ströet, nedtryckas något deruti och lådorna täckas åter. Då ynglet börjat utbreda sig, täckes det hela med 8 cm. lös och lätt jord, som helt sakta nedpackas, hvar efter locken ej mera påläggas. Efter 4 å 5 veckor framkomma champinjoner.



Champinjoner.

FÖR 5 KRONOR

erhålles följande sortiment frö, lämpligt för mindre husbehofsträdgård.

Grönsaksfrö: Grönkål, Hvitkål, Blomkål, Kålrot, Majrofvä, Rättika, Rädisa, Morot, Palsternacka, Rödbeta, Rotpersilja, Rotselleri, Skorsonera, Rödlök, Syltlök, Purjo, Sockerärter, Spritärter, Märgärter, låga Skärböner, Spenat, Bladsallat, Hufvudsallat, Dill, Mejram, Timjan, Kruspersilja och Gurkor.

Blomsterfrö: 30 sorter ettåriga blomsterväxter, att så på kalljord.

Frö till Barrträd. (Coniferæ).

Fröet till många utländska barrträd ligger ofta flera månader — af vissa sorter, t. ex. *Juniperus*, *Taxus m. fl.* ett år och däröfver — i jorden, innan det gror. För att påskynda groningen pålägger man låta fröet ligga någon tid i ljumt vatten, hvarigenom skalet uppmjukas, så att grodden lättare kan framkomma. De med T märkta sorterna öfvervintras vid + 1 à 5° C.; de med B planteras på kalljord och täckas under vintern; de öfriga tåla våra vintrar ute under bar himmel.

Pris pr 10 gr., portion		Pris pr 10 gr., portion	
kr. öre kr. öre		kr. öre kr. öre	
1. <i>Abies</i> , alba (<i>Picea</i>) <i>hvitgran</i>	— 40 — 8	25. <i>Pinus</i> austriaca, <i>österrikisk fur</i>	— 20 — 8
2. » <i>balsamea</i> , <i>balsamgran</i> , kg. 18 kr.	— 25 — 8	kg. 16 kr.	— 20 — 8
3. » <i>concolor</i> , <i>hårdig</i> , <i>snabbväxande</i> ...	— 60 — 10	26. » <i>Cembra</i> , <i>cembrafur</i> , ätbara nötter	— 9 — 5
4. » <i>Douglasi</i> , T, B.....	— 70 — 15	kg. 6 kr.	— 9 — 5
5. » <i>excelsa</i> , <i>vanlig gran</i> , kg. kr. 4,50	— 8 — 5	27. » <i>maritima</i> , <i>kustfur</i>	— 12 — 5
6. » <i>grandis</i> , <i>hårdig</i> , <i>snabbväxande art</i>		28. » <i>montana</i> , <i>bergfur</i>	kg. 14 kr. — 20 — 6
från Nordamerika.....	— 60 — 10	29. » <i>Strobus</i> , <i>weimouthall</i> , kg. 30 kr.	— 40 — 8
7. » <i>nobilis</i> , B, T.....	— 70 — 12	30. » <i>sylvestris</i> , <i>nordisk fur</i> , kg. 11 kr.	— 15 — 6
8. » <i>Nordmanniana</i>	kg. 8 kr. — 12 — 5	31. <i>Retinospora</i> pisifera, T	— 50 — 6
9. » <i>pectinata</i> , <i>silfvergran</i> ...	kg. 3 kr. — 6 — 5	32. » <i>plumosa</i> , T	— 80 — 8
10. » <i>pungens</i> , <i>vacker</i>	1 — 10	33. <i>Taxus</i> baccata, <i>vanlig idegran</i>	— 10 — 5
11. » <i>sibirica</i> , <i>sibirisk silfvergran</i>	— 20 — 5	34. <i>Thuja</i> Lobbi, <i>utmärkt</i> , B	— 60 — 8
12. » <i>sitchensis</i> , <i>hårdig</i> , <i>utmärkt</i>	1 — 10	35. » <i>occidentalis</i>	— 25 — 5
13. <i>Cedrus</i> Libani, <i>libanonceder</i> , T.....	— 25 — 8	36. » » <i>Warreana</i>	— 40 — 8
14. <i>Cryptomeria</i> japonica, T.....	— 10 — 5	37. » <i>orientalis</i> , T	— 6 — 5
15. » <i>japonica</i> Lobbi, T	— 20 — 6	38. » » <i>compacta</i> , T	— 10 — 5
16. <i>Cupressus</i> elegans, <i>cypress</i> , T	— 20 — 6	39. » » <i>aurea</i> , T	— 10 — 5
17. » <i>finebris</i> (<i>pendula</i>) T	— 16 — 5	40. » » <i>elegantissima</i> , T.....	— 20 — 6
18. » <i>Lawsoniana</i> , B, T	— 12 — 5	41. » » <i>pyramidalis</i> , T, B	— 10 — 5
19. » » <i>erecta</i> , B, T	— 20 — 6	42. <i>Thujopsis</i> borealis, B, T	2,80 — 25
20. » <i>sempervirens</i> , <i>äkta cypress</i> , T	— 5 — 5	43. » <i>dolabrata</i> , B, T	3 — 25
21. » » <i>pyramidalis</i> , T	— 5 — 5	44. <i>Wellingtonia</i> gigantea, B, T	1,50 — 15
22. <i>Juniperus</i> Sabina, <i>säftebom</i>	— 8 — 5		
23. <i>Larix</i> europæa (<i>Pinus Larix</i>) <i>lärk-</i>			
<i>träd</i>	kg. 7 kr. — 11 — 5		
24. » <i>sibirica</i> , <i>sibiriskt lärkträd</i>	— 40 — 8		

Då urvalet oinskränkt anförtros oss, lemnas:

12 sorter frö till frilands barrväxter.....	55 öre
12 » frö till barrväxter för krukor.....	70 »

Fruktkärnor, se ekonomiväxter sid. 29.

Frö till Blomster- & Bladväxter m. m.

Allt vårt blomster- och bladväxtfrö är odladt dels här hos oss, dels af specialister och gifver med säkerhet ett utmärkt resultat om det riktigt behandlas. Af fröet till sådana växter, hvilkas blommor icke af naturen äro dubbla, bör man ej påräkna att få uteslutande dubbla blommor. Detta kan tvärtom för vissa sorter alldeles misslyckas. Detsamma gäller i tillämplig del äfven brokiga bladväxter.

Vid rekvisition af blomsterfrö är det säkrast att ange numren å de frösorter som önskas. Då endast nummer och ingen vikt eller antal portioner finnas i rekvisitionen ange numren, expediera vi endast en portion af hvarje nummer. Om rekvisitionen uppgöres efter annan än vår för året gällande katalog, så torde detta benäget omnämnas, emedan numren omväxla hvarje år.

Sortimentpriserna gälla blott då urvalet af sorter oinskränkt anförtros oss.

Mindre än hel portion säljes icke.

Efter vikt säljes ej under 5 gr., där ej mindre vikt del finnes utsatt. 10-gr.-pris beräknas för kvantitet under 100 gr. och kg.-pris för större kvantitet.

Aster, Löfkojor och Gyllenlack.

Aster,

Aster chinensis, Callistephus

chinensis.

Bästa kvaliteté.

Fröet utsås i april på en ljum (icke varm) drifbänk och betäckes tunn. I slutet af maj utplanteras de på fritt land i djupt arbetad och med gammal gödsel rikligen uppblandad jord. Alla Astersorterna bilda stora rotklimpar, hvarför man lätt kan upptaga och flytta dem, äfven då de stå i full blomstring.

HÖGA SORTER:

Busk-Aster.

Buskformig rikblommande sort med stora ovanligt vackra, långstjälkiga blommor om hösten. Särdeles värdefull snittblomma.

I följande färger:

portion 6 öre, 1 gr. 20 öre,
10 gr. kr. 1,20.

- 45. hvit.
- 46. rosenröd.
- 47. karmosinröd.
- 48. lavendelblå.
- 49. indigoblå.

Alla 5 sorterna 25 öre.

50. blandade färger, portion 5 öre,
10 gr. 80 öre.

Japansk Aster.

Stora, vackra blommor med nålformiga blomblad.

51. blandade vackra färger, port. 7 öre,
1 gr. 20 öre, 10 gr. kr. 1,50.

Juvel- eller Boll-Aster.

Bollformiga, vackra blommor.

52. blandade vackra färger,
portion 5 öre, 1 gr. 20 öre,
10 gr. 1 kr.

Klot-Pyramid-Aster.

Pyramidalt växtsätt och klotformiga, fyllda blommor.

53. blandade färger, portion 5 öre,
10 gr. 70 öre.

Kokard-Aster.

Blommorna välformade, fyllda, alltid hvita i midten.

54. blandade färger, portion 5 öre,
1 gr. 20 öre, 10 gr. 1 kr.

Förbättrad Pion-Pyramid-Aster.

Kraftigt, pyramidformigt växtsätt, stora välfyllda blommor af fulländad form.

I följande färger:

portion 7 öre, 1 gr. 20 öre,
10 gr. kr. 1,40.

- 55. hvit. 1,25
- 56. rosenröd (la superbe). 40
- 57. rosenröd med hvitt. 50
- 58. karmosinröd. 50
- 59. eldigt skarlakarrod. 40
- 60. victoriaröd (eldröd). 30
- 61. blodröd. 40
- 62. purpurviolett. 20
- 63. ljusblå. 35
- 64. mörkblå. 35

Alla 10 sorterna 55 öre.

5 vackra sorter 30 öre.

65. blandade färger, portion 5 öre,
1 gr. 20 öre, 10 gr. 90 öre.

Rosen-Aster.

Växer kraftigt och frambringar ett stort antal stora, fyllda blommor.

I följande färger:

portion 6 öre, 1 gr. 20 öre,
10 gr. kr. 1,30.

- 66. rent hvit. 1,75
- 67. hvit med rosenröd. 1,00
- 68. liflig rosa med hvitt.
- 69. mörk karmosinröd.
- 70. eldigt skarlakarrod.
- 71. mörk karmosin med hvitt. 60
- 72. cinoberkarmosin med hvitt.
- 73. ljusblå. 1,00
- 74. mörkblå. 50

Alla 9 sorterna 45 öre.

75. blandade färger, portion 5 öre,
1 gr. 20 öre, 10 gr. 80 öre,
kg. 66 kr.

Strutsfjäder-Aster.

Kandelaberlikt växtsätt med 12-15 cm. stora, lockiga blommor.

I följande färger:

port. 6 öre, 1 gr. 20 öre,
10 gr. kr. 1,20.

- 76. hvit. 1,25
- 77. rosenröd. 600
- 78. laxrosenröd.
- 79. ljusgul. 250
- 80. karmosinröd. 250
- 81. lilå. 250
- 82. ljusblå.
- 83. mörkblå.

Alla 8 sorterna 40 öre.

84. blandade färger, portion 5 öre,
1 gr. 20 öre, 10 gr. 95 öre.

85. malmajsonrosa, vacker nyhet,
portion 25 öre, 1 gr. 65 öre,
10 gr. kr. 5,20.

Hohenzollern-Aster.

Särdeles stora, lockiga blommor.

86. rent hvit, portion 10 öre, 1 gr.
25 öre, 10 gr. 2 kr.

87. rosenröd, portion 18 öre, 1 gr.
45 öre, 10 gr. kr. 3,50.

88. karmosinröd, portion 20 öre,
1 gr. 50 öre, 10 gr. 4 kr.

Strål-Aster.

De stora blommorna hafva nålformiga blomblad, som förlänar dem ett prydligt utseende.

portion 5 öre, 1 gr. 20 öre,
10 gr. 95 öre.

- 89. hvit. 1,50
- 90. rosenröd. 2,00
- 91. Elfe, se nyheter, portion 50 öre.

MEDELHÖGA SORTER:

Dame-Aster.

Rikblommig sort med egendomligt bladverk. Utmärkt till buketter m. m.

I följande färger:

- port. 15 öre, 1 gr. 35 öre, 10 gr. 3 kr.
- 92. rent hvit.
- 93. rosenröd.
- 94. ljusblå.

Erfordia-Aster.

Egendomlig, 50 cm. hög, ytterst rikblommig art, lämplig både för grupper och krukodling.

95. rosenröd, portion 40 öre.

Komet-Aster.

Särdeles vacker och rikblommig; lockiga blommor.

I följande färger:

portion 8 öre, 1 gr. 20 öre,
10 gr. kr. 1,50.

- 96. hvit. 1,00
- rosa med hvitt. 30
- rosenröd.
- mörk skarlakarrod. 20
- 100. karmosinröd. 20
- 101. ljusblå.

Alla 6 sorterna 40 öre.

102. blandade färger, portion 5 öre,
1 gr. 20 öre, 10 gr. 1 kr.

Jätte-Komet-Aster.

Praktfull sort med betydligt större blmr än förestående.

I följande färger:

portion 8 öre, 1 gr. 20 öre,
10 gr. kr. 1,50.

103. hvit. 350
104. rosenröd. 275
105. Die Braut, hvit med rosa. 275
106. svafvelgul. 150
107. karmosin. 120
108. karmosin med hvitt.
109. ljusblå. 150
110. ljusblå med hvitt.

Alla 8 sorterna 50 öre.

111. blandade färger, portion 5 öre,
1 gr. 20 öre, 10 gr. 1 kr.

Klot-Aster.

Blommorna klotformiga, vackra.

112. blandade färger, portion 5 öre,
10 gr. 25 öre, kg. 20 kr.

Liliput-Aster.

Pyramidformig, med talrika, små, särdeles prydliga blmr, väl passande till buketter.

I följande färger:

portion 5 öre, 10 gr. 90 öre.

113. hvit.
114. hvit, inuti karmosinröd.
115. rosenröd.
116. mörk karmosinröd.
117. eldigt skarlahanröd.
118. mörkblå.

Alla 6 sorterna 25 öre.

119. blandade färger, portion 5 öre,
10 gr. 60 öre.

Linné-Aster.

Blommar omkr. 3 veckor före andra astrar.

I följande färger:

portion 5 öre, 10 gr. 30 öre.

120. hvit. 200
121. rosenröd. 100
122. karmosinröd. 100
123. mörk skarlahanröd. 150
124. ljusblå. 100
125. mörkblå. 100

Alla 6 sorterna 25 öre.

126. blandade färger, port. 5 öre,
10 gr. 20 öre, kg. 14 kr.

Mignon-Aster.

Liknar Victoria-aster, men är blomrikare. Mycket värdefull.

I följande färger:

portion 6 öre, 1 gr. 20 öre,
10 gr. kr. 1,20.

127. rent hvit. 20
128. rosenröd.

129. karmosinröd. 10

130. eldigt skarlahanröd. 15

131. ljusblå. 10

Alla 5 sorterna 25 öre.

132. blandade färger, port. 5 öre,
1 gr. 20 öre, 10 gr. 90 öre.

Prinsess-Aster.

Utmärkt, länge blommande sort. 150

133. blandade färger, portion 6 öre,
1 gr. 20 öre, 10 gr. kr. 1,10.

Rör-Aster.

Alla blombladen äro sammanrullade i form af smala cylindrar.

134. blandade färger, portion 5 öre,
10 gr. 20 öre, kg. 16 kr.

Schiller-Aster.

Tidig, utmärkt vacker bukettaster med små prydliga blmr och grenig, vacker växt.

135. blandade vackra färger,
portion 5 öre, 10 gr. 30 öre.

Uhlands Pion-Klot-Aster.

Kraftig växt och stora, utmärkt väl formade blommor.

136. blandade färger, portion 5 öre,
10 gr. 60 öre.

Hög Victoria-Aster.

Utmärkt för blomsterrikedom och blommornas ovanliga skönhet, hvarför denna sort hänföres till de allra bästa astrarne.

I följande färger:

portion 18 öre, 1 gr. 42 öre,
10 gr. kr. 3,60.

137. hvit. 170

138. rosenröd m. hvita spetsar.

139. karmosinröd. 40

140. karmosinröd med hvitt.

141. eldigt skarlahanröd. 30

142. purpurviolett. 15

143. ljusblå. 25

144. mörkblå. 20

145. indigoblå på hvitt.

Alla 9 sorterna kr. 1,25.

146. blandade färger, port. 12 öre,
1 gr. 30 öre, 10 gr. kr. 2,50.

LÅGA SORTER:**Dvärg-Bukett-Aster.**

Vacker och rikblommig, väl passande till infattning.

I följande färger:

portion 9 öre, 1 gr. 25 öre,
10 gr. kr. 1,80.

147. hvit.

148. hvit med röd midt.

149. rosenröd med hvitt.

150. mörk skarlahan. 35

151. karminröd. 25

152. mörkblå.

Alla 6 sorterna 45 öre.

153. blandade färger, port. 6 öre,
1 gr. 20 öre, 10 gr. kr. 1,20.

Förbättrad Dvärg-Bukett-Pyramid-Aster.

Pyramidformigt växtsätt. Användes som förestående; passar äfven för krukodling.

154. blandade färger, port. 7 öre,
1 gr. 20 öre, 10 gr. kr. 1,50.

Dvärg-Komet-Perfection Aster.

Omkring 20 cm. hög, rikblommig sort med stora, lockiga vackra blommor.

155. rent hvit,
portion 8 öre, 1 gr. 20 öre,
10 gr. kr. 1,50.

Låg storblommig Chrysanthemum-Aster.

Stora, vackra blommor med breda, tegel- likt liggande utåtböjda blomblad. Tillhör de allra bästa, lägre astersorterna.

I följande färger:

portion 8 öre, 1 gr. 20 öre,
10 gr. kr. 1,50.

156. rent hvit. 275

157. briljant rosenröd. 140

158. rosenröd med hvitt.

159. eldigt skarlahanröd. 200

160. eldigt skarlahanröd med hvitt.

161. cinoberkarmin med hvitt. 30

162. ljusblå. 150

163. mörkblå. 100

164. mörkblå med hvitt.

Alla 9 sorterna 55 öre.

165. blandade färger, port. 6 öre,
1 gr. 20 öre, 10 gr. kr. 1,10.
kg. 90 kr.

Låg Drottning-Aster.

Tätväxt, storblommig, präktig sort med väl fyllda blommor.

166. blandade färger, port. 5 öre,
1 gr. 20 öre, 10 gr. 1 kr.

Kejsar Wilhelms-Aster.

Väl fyllda, sköna, dels pion- och dels rosformade, stora blommor.

167. blandade färger, port. 12 öre,
1 gr. 50 öre, 10 gr. kr. 2,50.

Triumf-Aster.

Den skönaste af alla dvärgeastrar; bildar omkring 20 cm. höga buskar, betäckta af en mängd oöfverträffligt väl fyllda blommor.

I följande färger:

portion 18 öre, 1 gr. 45 öre,
10 gr. kr. 3,80.

168. hvit.

169. karminröd.

170. mörk skarlahanröd. 100

171. mörk skarlakansröd med hvitt.
 172. mörk purpurrod.
 Alla 5 sorterna 70 öre.
 173. blandade färger, portion 15 öre,
 1 gr. 36 öre, 10 gr. 3 kr.

Waldensee-Aster.

174. rosa med hvitt, se nyheter,
 portion 40 öre.

Låg Victoria-Aster.

En dvärgartad, skön form af Victoria-
 aster med talrika, fyllda blommor.

I följande färger:

- portion 12 öre, 1 gr. 30 öre,
 10 gr. kr. 2,40.

- 35
 175. snöhv. *in*
 176. karmisröd *in*
 177. karminrosenröd.
 10 178. mörk skarlakansröd.
 20 179. ljusblå.
 10 180. mörkblå.

Alla 6 sorterna 60 öre.

- 180 181. blandade färger, portion 9 öre,
 1 gr. 25 öre, 10 gr. kr. 1,95.

Blandad Aster.

182. dubbla sorter i blandade färger,
 portion 5 öre, 10 gr. 95 öre.

Enkelblommande Aster.

Värdefull sort med enkla, vackra blm.

I följande färger:

- portion 5 öre, 10 gr. 30 öre.

183. hvit.
 184. lysande rosenröd.
 185. mörkröd.
 186. ljusblå.
 187. blandade färger, port. 5 öre,
 10 gr. 20 öre.

Då urvalet helt och hållet anförtras
 åt oss, lemnas:

- 50 sorter Aster kr. 3 —.
 25 vackra sorter » 1,75.

Löfkojor,

Cheiranthus annuus, autumnalis
 & *incanus.*

Bästa möjliga kvalitet.

Fröet säs i ljum drifbänk och betäckes
 föga. När hjertbladen äro utbildade,
 omskolas plantorna uti starkt sandblandad
 jord. Då de börja växa, fordra de
 rikligen frisk luft och vatten. Mot slutet
 af maj utplanteras löfkojorna uti djupt
 och fint arbetad, kraftig jord, hvarvid
 tillses att roten ej krökes, hvilket ofta
 förorsakar plantans död. Vinterlöfkojan
 insläs om hösten i krukor, öfvervintras i
 en sval och luftig lokal.

Engelsk Sommar-Löfkoja.

I följande färger:

- portion 8 öre, 1 gr. 30 öre,
 10 gr. kr. 2,40.

188. hvit. *120*
 189. briljant rosenröd. *20*
 190. karminröd. *50*
 191. karmosinröd. *35*
 192. mörk blodröd (victoriaröd). *100*
 193. chamoisgul. *20*
 194. rent gul. *40*
 195. briljant lilafärg. *30*
 196. mörkblå. *30*

Alla 9 sorterna 60 öre.

197. blandade vackra färger, 1 ma,
 portion 6 öre, 1 gr. 20 öre,
 10 gr. kr. 1,60, kg. 130 kr.

Engelsk**Bukett-Sommar-Löfkoja.**

Hvarje planta bildar en blomsterrik, py-
 ramidformig bukett.

I följande färger:

- portion 11 öre, 1 gr. 40 öre,
 10 gr. kr. 3,40.

198. hvit.
 199. rosenröd.
 200. karmosinröd.
 201. svafvelgul.
 202. ljusblå.
 203. mörkviolett.

Alla 6 sorterna 55 öre.

204. blandade färger, portion 8 öre,
 1 gr. 30 öre, 10 gr. kr. 2,40.

Victoria**Bukett-Sommar-Löfkoja.**

Hvarje planta bildar en välformad, skön
 pyramidbukett med särdeles vackra,
 dubbla blommor.

I följande färger:

- portion 11 öre, 1 gr. 40 öre,
 10 gr. kr. 3,20.

205. hvit.
 206. rosenröd. *50*
 207. purpurkarmin. *30*
 208. mörk blodröd.
 209. kanariegul. *50*
 210. ljusblå. *20*

Alla 6 sorterna 55 öre.

211. blandade färger, port. 8 öre,
 1 gr. 30 öre, 10 gr. kr. 2,20.

Storblommig Lackbladig**Sommar-Löfkoja (Sjöviolet).**

Denna afdelning hafva släta, gröna ört-
 blad, liknande gyllenlackens.

212. blandade färger, port. 8 öre,
 1 gr. 30 öre, 10 gr. kr. 2,40.

**Storblommig Sommar-
Löfkoja.**

Utmärkt för sina stora blommor och sitt
 kraftiga växtsätt.

I följande färger:

- portion 10 öre, 1 gr. 36 öre,
 10 gr. 3 kr.

213. hvit. *150*
 214. lysande rosenröd. *45*
 215. karminrosenröd. *20*
 216. karminröd. *15*
 217. mörk karmosinröd. *15*

218. purpurkarmin. *15*
 219. högröd. *30*
 220. mörk blodröd (victoriaröd). *100*
 221. chamoisgul. *20*
 222. kanariegul. *100*
 223. ljusblå. *30*
 224. mörkblå. *20*

Alla 12 sorterna 1 kr.

6 sorter 50 öre.

225. blandade färger, portion 7 öre,
 1 gr. 30 öre, 10 gr. kr. 2,20,
 kg. 170 kr.

**Storblommig Pyramid-Som-
mar-Löfkoja.**

Hålles af många för den bästa. Blom-
 mar länge med stora fyllda blommor.

I följande färger:

- portion 13 öre, 1 gr. 46 öre,
 10 gr. kr. 3,80.

226. rent hvit. *130 v*
 227. hvit med svag rosa.
 228. briljant rosenröd. *60*
 229. karminröd. *40*
 230. eldigt karmosinpurpur (Triumf-
 Löfkoja).
 231. mörk karmosinröd. *30*
 232. kanariegul med lackblad. *60*
 233. ljusblå. *35*
 234. mörkblå. *35*
 235. briljant lila.

Alla 10 sorterna 1 kr.

5 sorter 55 öre.

236. blandade färger, portion 9 öre,
 1 gr. 35 öre, 10 gr. kr. 2,80.

Storblommig Dvärg-**Pyramid-Sommar-Löfkoja.**

Lika utmärkt som förestående, men der-
 till af ett tätare och lägre växtsätt samt
 mycket dubbla blommor.

I följande färger:

- portion 16 öre, 1 gr. 55 öre,
 10 gr. kr. 4,75.

237. snöhv. (Snöflock).
 238. briljant rosenröd.
 239. chamoisgul. *20*
 240. ljusblå.
 241. mörkblå. *10*
 242. mörk blodröd, (Dvärgdrottning). *50*
 Alla 6 sorterna 80 öre.

**Storblommig Jätte-Träd-
Sommar-Löfkoja.**

Växten trädlik, blommorna stora, prakt-
 fulla; i alla hänseenden utmärkt sort.

I följande färger:

- portion 14 öre, 1 gr. 50 öre,
 10 gr. 4 kr.

244. hvit.
 245. rosenröd.
 246. karmosinröd. *40*
 247. kanariegul.
 248. ljusblå. *20*
 249. mörkblå. *10*

Alla 6 sorterna 70 öre.

250. blandade färger, portion 11 öre,
 1 gr. 40 öre, 10 gr. kr. 3,40.

Storblommig Jätte-Bomb-Sommar-Löfkoja.

Måhända den bästa för fritt land. Plantorna bilda vackra, höga pyramider med mycket stora och fyllda blommor.

I följande färger:

portion 12 öre, 1 gr. 45 öre,
10 gr. kr. 3,60.

251. hvit. ¹⁴⁰
252. rosenröd.
253. lysande karmosinröd.
254. kanariegul.
255. ljusblå.
256. mörkblå. ³⁰
Alla 6 sorterna 60 öre.
257. blandade färger, portion 9 öre,
1 gr. 35 öre, 10 gr. kr. 2,70.

Remontant Sommar-Löfkoja.

Denna verkligen utmärkta sort uppnår 60 cms höjd, blommor, tidigt sädd, från juni oafbrutet tills frost inträffar. Blommorna mycket stora, väl fyllda. Af stort värde för grupper och till buketter.

I följande färger:

portion 11 öre, 1 gr. 42 öre,
10 gr. kr. 3,20.

258. snöhvít.
259. briljant rosenröd.
260. mörk karminröd.
261. mörk blodröd.
262. kanariegul.
263. chamois.
264. briljant lila.
265. mörkblå. ¹⁰⁰
Alla 8 sorterna 70 öre.
266. blandade färger, portion 9 öre,
1 gr. 35 öre, 10 gr. kr. 2,70.

Excelsior**Remontant Sommar-Löfkoja.**

Ur det vackra bladverket reser sig en enda med stora, väl fyllda blmr rikt besatt, omkr. 70 cm. hög, kraftig blomstängel från juni till sent på hösten.

267. snöhvít..... portion 20 öre,
1 gr. 60 öre, 10 gr. 5 kr.

Tidigt blommande Höst-Löfkoja.

Om fröet utsås samttidigt med sommarlöfkøjans, och i öfrigt behandlas på samma sätt, så blommor denna sort i augusti, lagom tidigt för att ersätta de då vanligtvis vissnade sommarlöfkøjorna.

I följande färger:

portion 17 öre, 1 gr. 60 öre,
10 gr. 5 kr.

268. hvit.
269. rosenröd.
270. karminröd.
271. ljusblå.
272. mörkblå.
Alla 5 sorterna 75 öre.
273. blandade färger, portion 14 öre,
1 gr. 50 öre, 10 gr. 4 kr.

Skotsk Höst-Löfkoja.

Lågväxt sort med mycket vackra blommor, något senare än förestående. Lämplig att inplantera för öfvervintring.

274. blandade färger, port. 27 öre,
1 gr. 95 öre, 10 gr. 8 kr.

Storblommig Kejsar-Höst-Löfkoja.

Denna förträffliga sort blommor i augusti och september. Kunna inplanteras i krukor, öfvervintras frostfritt och luftigt, då de på våren blomstra rikt.

I följande färger:

portion 18 öre, 1 gr. 65 öre,
10 gr. kr. 5,50.

275. rent hvit.
276. rosenröd.
277. eldröd med lackblad.
278. mörk blodröd. ¹³⁰
279. svafvelgul med lackblad.
280. mörkblå.
Alla 6 sorterna 90 öre.
281. blandade färger, portion 16 öre,
1 gr. 55 öre, 10 gr. kr. 4,75.

Nizza (Victoria) Vinter-Löfkoja.

En ovanligt rik och tidigt blommande medelhög sort, af stort värde som bukettblomma om vintern.

282. snöhvít..... portion 14 öre,
1 gr. 50 öre, 10 gr. 4 kr.
283. kanariegul, portion 18 öre,
1 gr. 60 öre, 10 gr. 5 kr.
284. laxrosenröd, portion 18 öre,
1 gr. 60 öre, 10 gr. 5 kr.

Vinter-Löfkoja.

Blommor under vintern och våren med väl fyllda blommor.

I följande färger:

portion 14 öre, 1 gr. 50 öre,
10 gr. 4 kr.

285. hvit.
286. briljant rosenröd.
287. karminröd.
288. blodröd.
289. mörkblå.
Alla 5 sorterna 55 öre.

290. blandade färger, portion 11 öre:
1 gr. 40 öre, 10 gr. kr. 3,20.
291. Ruhm von Elberfeld, rent hvít, utmärkt, portion 20 öre,
1 gr. 75 öre, 10 gr. 6 kr.
292. Kaiserin Elisabeth, karminrosa, port. 27 öre, 1 gr. 1 kr., 10 gr. 8 kr.

Cocardeau- eller Stång-Vinter-Löfkoja.

Trädartad med yfviga kronor och stora vackra blomklasar.

293. blandade vackra färger,
portion 17 öre, 1 gr. 60 öre,
10 gr. 5 kr.

Dvärg Vinter-Löfkoja.

Låg, kraftig växt med stora klasar af väl fyllda blommor.

294. blandade vackra färger,
⁴⁵ portion 10 öre, 1 gr. 40 öre,
10 gr. 3 kr.

Om urvalet oinskränkt anförtros åt oss, lennas:

- 50 sorter Löfkoja kr. 5.—
25 vackra sorter » 2,75.

Gyllenlack eller Lackviol,

Cheiranthus Cheiri.

Fröet utsås i kall drifbänk, (ej djupt) och plantorna utsätts sedan i djupt arbetad, kraftig jord på 30 à 45 cms afstånd ifrån hvarandra. Mot hösten insläs de starkaste plantorna i krukor i god drifbänksjord, blandad med hornspån. Öfvervintras som vinterlöfkoja.

Dubbel Stång-Gyllenlack.

I följande färger:

portion 10 öre, 1 gr. 36 öre,
10 gr. 3 kr.

295. kanariegul.
296. mörkbrun.
297. blåviolett.
298. blandade färger.

Dubbel Busk-Gyllenlack.

I följande färger:

portion 10 öre, 1 gr. 36 öre,
10 gr. 3 kr.

299. kanariegul.
300. mörkbrun.
301. blandade färger.

Dubbel Dvärg-Busk-Gyllenlack.

I följande färger:

portion 16 öre, 1 gr. 60 öre,
10 gr. 5 kr.

302. kanariegul.
303. brun, mycket dubbel.
304. bronsfärgad.
305. blåviolett.
306. blandade färger.
9 sorter Dubbel Gyllenlack 90 öre.

Enkel Gyllenlack.

I följande färger:

307. Aurora, lysande chamois. ¹⁰⁰
port. 5 öre, 10 gr. 20 öre.
308. Dresdener, storblommig, svartbrun, utmärkt driftsort, ⁸⁰⁰
port. 5 öre, 10 gr. 15 öre.
309. Golden Tom Thumb, låg, guldgul, utmärkt, portion 5 öre,
10 gr. 25 öre.
310. Goliath, se nyheter, port. 20 öre.
311. Harbinger, rödbrun,
portion 5 öre, 10 gr. 15 öre.
312. Ruby Gem, rubinröd, vacker, ¹⁰⁰
portion 6 öre, 10 gr. 40 öre.
313. Ruppert, ny, storblommig, lysande röd eller mörkbrun, ⁴⁰
port. 16 öre, 1 gr. 60 öre,
10 gr. 5 kr.
314. Tom Thumb, låg, svartbrun, utmärkt driftsort, portion 5 öre, ¹⁰⁰
10 gr. 40 öre.
315. Remontant, brun, tidigt sädd, blmr den redan samma sommar, port. 5 öre, 10 gr. 20 öre.
Alla 9 sorterna 70 öre.
316. blandade enkla sorter och färger,
portion 5 öre, 10 gr. 20 öre.

Frö till ettåriga (annuella) Blomsterväxter.

Fröet till de med * betecknade sorterna bör utsås i krukor, drifbänk eller lådor. Då * står framför släktnamnet böra alla arterna så behandlas. Plantorna utsätts sedan i slutet af maj eller början af Juni på fritt land. Alla de öfriga, obetecknade sorterna, säs på kalljord tidigast möjligt på de platser, der de framdeles skola blomma.

Pris pr 10 gr., portion.
kr. öre kr. öre

317. * *Abronia umbellata grandiflora*,
rosenröd med gult svalg — 50 — 5
Fin och välluktande; kan användas till amplar.
318. * *Acroclinium roseum*, rosenröd — 8 — 5
kg. kr. 4,80
319. » *roseum fl. albo*, hvit, kg. kr. 4,80 — 8 — 5
320. » *fl. pl.*, rosenröd, kg. kr. 6 — 9 — 5
321. » *fl. albo pl.*, hvit, kg. kr. 6 — 9 — 5
Vackra och användbara evighetsblomster eller immorteller.
Fordra sol och varm, sandblandad jordmån.
322. *Adonis aestivalis*, gossen i det gröna,
tidig kg. 2 kr. — 5 — 5
323. » *autumnalis* kg. 2 kr. — 5 — 5
Vackert, fint löfverk och nätta, röda blmr. Användbara
till rabatter och infattningar.

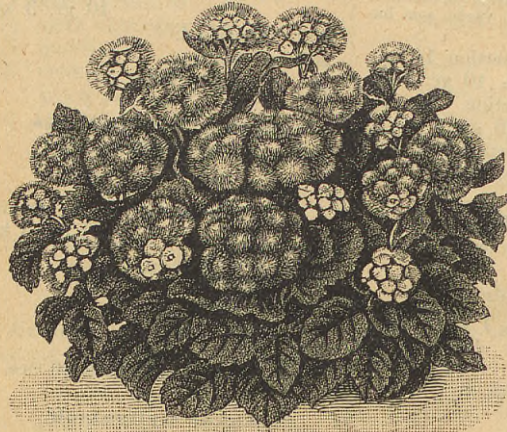

Ageratum Princess Victoria Louise.

- 400 324. * *Ageratum mexicanum*, blå — 10 — 5
325. » *mexicanum Little Dorrit*, låg, ljus-
blå — 25 — 5
- 125 326. » » *imperiale dwarf blue*, blå — 25 — 5
327. » » *imperiale dwarf white*, hvit — 25 — 5
- 100 328. » » *Princess Victoria Louise*, blå ed
hvitt 1,20 — 12
Fordra fet kraftig jord och mycket sol. Lika användbara
till grupper och infattningar som till odling i kruka. Blomma
då äfven en stor del af vintern. Vackra i buketter.
- 234 329. *Agrostemma coeli rosa*, him-
melsros kg. 4 kr. — 8 — 5
- 200 330. » *coeli rosa nana fimbriata*, fransad — 10 — 5
Små, nätta växter med vackra, ljusröda blommor.
331. * *Alonsoa grandiflora* — 10 — 5
332. » *hybrida magnifica* — 30 — 6
- 175 333. *Alyssum Benthami compactum*, låg,
hvitblommig, utm. infattningsväxt — 15 — 5
- 400 334. * *Ammobium alatum*, kg. kr. 3 — — 6 — 5
- 250 335. » *alatum grandiflorum*, kg. kr. 4,50 — 8 — 5
Eterneller med hvita blmr, som användas till buketter
o. s. v. Blmna aftagas medan de äro halfutsagna.
336. * *Anagallis grandiflora*, blandade
färger — 30 — 5
Har talrika, vackra blmr, och passar äfven för rumsodling.

Pris pr 10 gr., portion.
kr. öre kr. öre

Artemisia, se bladväxter.

* *Antirrhinum majus*, lejongap.

337. » *majus album*, hvit — 25 — 5
338. » » *Brillant*, trefärgad — 25 — 5
339. » » *Crescia*, skarlakansröd — 25 — 5
340. » » *Firefly*, röd med gult och hvitt — 25 — 5
341. » » *Ghestia*, mörk blodröd — 25 — 5
342. » » *luteum*, lysande gul — 25 — 5
343. » » *nigrescens*, mörk purpurröd — 25 — 5
344. » » *roseum*, rosenröd, utmärkt — 25 — 5
345. » » *striatum*, strimmig, skön — 25 — 5
Alla 9 sorterna 35 öre.
346. » » blandade färger ... kg. 10 kr. — 15 — 5
» » *grandiflorum*, storblommiga sorter:
347. » » » *album*, hvit — 40 — 5
348. » » » *Brillant*, trefärgad — 40 — 5
349. » » » *luteum*, gul — 40 — 5
350. » » » *blandade färger* — 30 — 5
351. » » » *nanum album*, låg, hvit — 25 — 5
352. » » » *Crescia*, mörk skarlakansröd — 25 — 5
353. » » » *Delila*, karmin med gult — 25 — 5
354. » » » *Firefly*, röd med gult och hvitt — 25 — 5
355. » » » *Galathée*, högröd med hvitt — 25 — 5
356. » » » *kermesinum splendens*, ly-
sande karmosinröd — 25 — 5
357. » » » *luteum*, ljusgul, utmärkt — 25 — 5
358. » » » *Queen of the North*, rent hvit — 30 — 5
359. » » » *Prince noir*, svartpurpur,
mörkt bladverk, 1 gr. 20 öre 1,20 — 10
Alla 9 sorterna 40 öre.
360. » » » blandade färger, låga sorter — 15 — 5
kg. 10 kr.

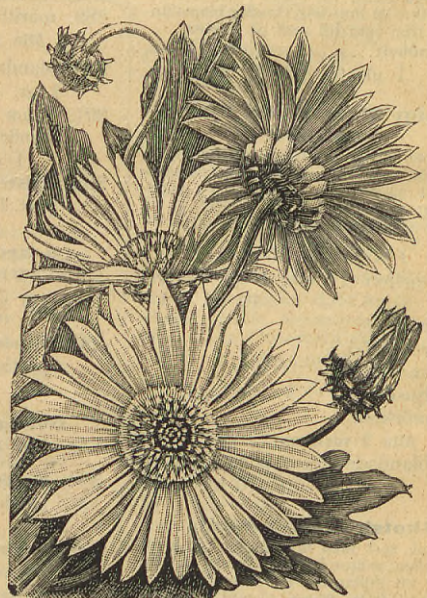

Arctotis grandis.

Pris pr 10 gr., portion.
kr. öre kr. öre

Pris pr 10 gr., portion.
kr. öre kr. öre

361. ***Antirrhinum majus**, nanissium, blandade dvärgformiga sorter 100 — 40 — 5
Kända, omtyckta gruppväxter.
362. ***Aretotis grandis**, blommorna hvita med blått; fordrar varmt, soligt läge — 80 — 10
363. ***Arnebia cornuta**... 1 gr. 60 öre — — 20
Omkr. 50 cm. hög, buskig växt med talrika, lysande gula, mörkt brunfläckiga, prydliga blommor till långt in på hösten.
364. **Asperula azurea setosa**, kg. 2 kr. — 5 — 5
Präktig, låg, länge och rikt blommande, välluktande grupp- och infattningsväxt med blå blommor.
365. ***Bartonia aurea** — 8 — 5
Vacker, medelhög dekorationsväxt med guldgula, af 5 orangefärgade fläckar prydda blommor.
366. ***Bidens atrosanguinea**, skära ... — 60 — 12
Ca 40 cm. hög rabattväxt med vackra, svartroda blmr. Utmärkt bukettblomma.



Arnebia cornuta.

367. ***Braehycome iberidifolia**, blå... — 70 — 7
Ca 40 cm. hög, till infattningar passande växt.
368. ***Bryonopsis erythrocarpa**, slingerväxt; skarlakaröda frukter — 30 — 6
369. **Cacalia sonchifolia**, högröd — 15 — 5
kg. 10 kr.
- Medelhög, till grupper och rabatter passande växt; blommorna vackra i buketter.
370. ***Calampelis scabra**, slingerväxt med skarlakaröda blmr — 60 — 6
371. **Calendula hybrida**, hvit, kg. kr. 4,20 8 — 5
372. » **officinalis Meteor** kg. 4 kr. 7 — 5
373. » » **favorit**, ljusgul med mörkare strimmor 9 — 5
374. » » **grandiflora fl. pl.**, kg. 4 kr. 7 — 5
375. » » **Le Proust**, aprikosfärg, kg. 3 kr. 6 — 5
376. » » **Prinz von Oranien**, kg. 3 kr. 6 — 5
377. » » **ranunculoides fl. pl.**, kg. 3 kr. 6 — 5
378. » » **superba fl. pl.**, vacker, kg. 3 kr. 6 — 5
379. » **pluvialis, regnoisaren**, hvit..... 7 — 5
kg. 4 kr.
380. » **Pongei fl. pl.**, hvit ... kg. 5 kr. — 8 — 5
381. » **sicula fl. pl.**, dubbel. kg. 4 kr. — 7 — 5
Alla 11 sorterna 45 öre.
382. ✓ » blandade sorter..... kg. kr. 3 — — 6 — 5
Ringblomster. Formerna af *C. officinalis* hafva vacker byggnad samt i gult och orange lifligt varierande blommor.

Calliopsis; Coreopsis,

383. » **bicolor (tinctoria)**... kg. kr. 4,20 — 8 — 5
384. » » **hybrida fl. pl.**, dubbel ... — 12 — 5
385. » » **nana**, låg, varierar..... — 8 — 5
386. » » » **marmorata**, strimmig..... — 8 — 5
387. » » » **purpurea**, purpurrod — 8 — 5
388. » » **nigra speciosa**, mörk..... — 8 — 5
389. » » **splendens**, lysande — 8 — 5
390. » **cardaminifolia nana compacta atrosanguinea**, låg, tätväxt, fin — 10 — 5
391. » **coronata**, vacker, kg. kr. 8,50 — 12 — 5
392. » **Drummondi (basalis)**, präktig ... — 8 — 5
- Alla 10 sorterna 40 öre.

393. ✓ » blandade sorter..... kg. 5 kr. — 8 — 5
Praktblommor för grupper, rabatter och krukor. De talrika lysande blmrna variera i gult och brunt. De låga sorterna blifva 30 à 50, de högväxta 90 à 120 cm. höga.

394. **Campanula Speculum, venusspel**, blå..... — 8 — 5
395. » **Speculum fl. pl.**, dubbel blå ... — 40 — 5
396. » » **grandiflora**, blå — 9 — 5
397. » » » **alba**, hvit — 9 — 5

Klockblomstren äro vackra kantblommor.

398. ***Capsicum annuum, spansk peppar** — 8 — 5
399. **Carthamus tinctorius**, kg. kr. 1,20 — 5 — 5
Grupp- och rabattväxt med mörkgula, klotformiga blmr.

***Celosia cristata, tuppkam.**

400. » **cristata nana atropurpurea**, mörk purpurrod ... 1 gr. 35 öre 3 — — 15
401. » **nana coccinea**, eldröd, 1 gr. 35 öre 3 — — 15
402. » » » **Empress**, stor purpurrod kam, mörka blad, 1 gr. 40 öre 3,20 — 15
403. » » » **Glasgow Prize**, stor högröd kam 1 gr. 60 öre 5 — — 25
404. » » » **rosea**, rosenrod, 1 gr. 35 öre 3 — — 15
405. » » » **Vesuv**, eldigt skarlakansrod 1 gr. 50 öre. 4 — — 15

Alla 6 sorterna 80 öre.

406. » » » blandade, låga sorter 2,40 — 12
407. » » » höga sorter blandade..... — 50 — 5
408. » **pyramidalis plumosa aurea**, guldgul — 16 — 5
409. » » **plumosa kermesina**, karmosinrod — 16 — 5
410. » » » **Thompsoni**, lysande rod... — 30 — 8
411. » » » **magnifica**, se nyheter ... 3,50 — 20
1 gr. 45 öre.

412. » » » blandade färger — 15 — 5
Utmärkta såväl i grupper som krukor.



Celosia cristata.



Celosia pyram. plumosa.

	Pris pr 10 gr., portion.	
	kr. öre kr. öre	
413. <i>Centaurea</i> *americana, ljus lila	— 85 — 9	
414. » <i>Cyanus alba pura</i> , rent hvit.....	— 8 — 5	
200 415. » » <i>atropurpurea</i> , mörkröd	— 8 — 5	
21/2 416. » » <i>Kaiser Wilhelm</i> , blåklint	— 8 — 5	
2 417. » » blandade färger, kg. kr. 4,80	— 7 — 5	
550 418. » » <i>nana compacta Victoria</i> , rent blå, låg, tätväxt	— 30 — 5	
125 419. » » » <i>compacta</i> , blandade färger	— 20 — 5	
200 420. » » fl. pl., dubbla sorter, blandade	— 10 — 5	
30 421. » » <i>imperialis</i> , blandade färger	— 70 — 7	
400 422. » » <i>Margaritae</i> , praktfull, rent hvita, välluktande blmr.....	— 60 — 6	
250 423. » » <i>moschata alba</i> , hvit, välluktande	— 12 — 5	
150 424. » » <i>atropurpurea</i> , mörkröd	— 12 — 5	
100 425. » » <i>coerulea</i> , blå	— 12 — 5	
426. » » <i>odorata Chamaeleon</i> , gul m. rosa, välluktande.....	1 — 10	
250 427. » » blandade färger, välluktande	— 60 — 6	
250 428. » » <i>suaveolens</i> , gul, doftande	— 30 — 5	
	» andra sorter, se bladväxter.	

Alla 16 sorterna 70 öre.

6 vackra sorter 35 öre.

Prydliga för rabatter; utmärkta bukettblommor.



Centaurea Cyanus nana compacta Victoria.

250 429. * <i>Centranthus</i> macrosiphon, röd	— 8 — 5
	kg. 5 kr.
430. » macros. fl. albo, hvit, kg. 6 kr.	— 9 — 5
431. » » nanus, röd, till infattningar	— 9 — 5
De båda förstn. äro omkring 40 cm. höga prydnadsväxter. Den sistnämnde är lägre. Vackra bukettblommor.	
432. <i>Cerithe</i> aspera, vaxblomster.....	— 9 — 5
Medelhög, passande till rabatter. Omtyckt af bien.	
433. <i>Cheiranthus</i> maritimus, kg. 3 kr.	— 6 — 5
250 434. » maritimus Crimson King, röd..	— 8 — 5
150 435. » » fl. albo, hvit..... kg. kr. 3,50	— 8 — 5
350 436. » » fl. luteo, gul kg. kr. 3,50	— 8 — 5
437. » » blandade färger, kg. kr. 3,40	— 7 — 5
» öfriga sorter, se Löfkojor.	

Strandlöfkojor. Omkring 30 cm. höga, greniga växter; trivas i mager sandblandad jord. Omtyckta kantblommor.

Chrysanthemum, prestkrage.

210 438. » carinatum album, hvit, kg. 6 kr.	— 9 — 5
439. » » annulatum	kg. 9 kr. — 14 — 5
440. » » atrococcineum, mörkröd	10 — 5
441. » » Burridgeanum, hvit med rosa	10 — 5
100 442. » » <i>Chamaeleon</i> , brun med gult ...	— 12 — 5
300 443. » » <i>Dunnetti</i> album fl. pl., hvit...	— 30 — 5

	Pris pr 10 gr., portion.	
	kr. öre kr. öre	
444. <i>Chrysanthemum</i> carinatum Dunnetti aureum fl. pl., gul ...	— 30	250 5
445. » carinatum Dunnetti purpureum fl. pl., röd	— 90 — 9	
446. » » <i>Dunnetti hybridum</i> fl. pl., lysande färger	— 30	5
447. » » golden feather, gulbladig, låg	— 10	5
448. » » luteum, gul kg. kr. 4,80	— 9 — 5	
449. » » purpureum, purpurrod, kg. 9 kr.	— 12 — 5	
450. » » radiatum album (Thyringens stjärna).....	— 95 — 10	
451. » » venustum, rosenrod	— 9 — 5	
452. » » nanum coccineum, låg, röd	— 15 — 5	
453. » » » coccineum fl. pl., dubbel, röd	— 60 — 6	
454. » » » hybridum, låga hybrider...	— 12 — 5	
455. » » » fl. pl., låga dubbla hybrider	75	8
456. » coronarium album fl. pl., hvit, dubbel	kg. kr. 4,50	8 5
457. » » luteum fl. pl., gul, kg. kr. 4,50	8	5
458. » » pomponicum album fl. pl., hvit	10	5
459. » inodorum fl. pl., hvit, dubbel.....	40	5
460. » segetum grandiflorum, lysande gul	— 16 — 5	

Alla 23 sorterna 1 kr.

8 vackra sorter 40 öre.

461. » blandade sorter..... kg. 7 kr. — 10 — 5
Moderna grupp- och rabattväxter. Carinatum blifva omkring 45 cm. höga med blommor i lysande färger. Coronarium blifva 1 meter höga. Inodorum är en för buketter värderik sort med talrika, stora, snöhvita, väl fyllda blmr.

Chrysanthemum carinatum radiatum album.

462. <i>Clarkia</i> elegans fl. pl., violett ...	— 9	200 5
	kg. 6 kr.	
463. » elegans alba fl. pl., hvit, dubbel	— 9	5
464. » » Purple King, röd, dubbel ...	— 9	200 5
465. » » nana rosea fl. pl., låg, röd, dubbel	— 9 — 5	
466. » pulchella, röd	kg. 3 kr. — 6 — 5	
467. » » fl. albo, hvit ... kg. 4,50	— 8	700 5
468. » » fl. pl., dubbel röd	— 8 — 5	
469. » » integripetala Mrs Langtry, hvit med lysande röd midt	— 8	5
470. » » » nana fl. pl., låg, röd	— 8	200 5
471. » » » nana fl. albo pl., låg, hvit	— 8	200 5
472. » » marginata Morning Glory, vacker	— 15 — 5	
473. » » Tom Thumb, låg, röd, utm.	— 10 — 5	

Alla 12 sorterna 45 öre.

Pris pr 10 gr., portion.
kr. öre kr. öre

474. **Clarkia pulchella**, blandade sorter — 8 — 5
kg. kr. 3,80

Alla Clarkia och isynnerhet varieteterna af pulchella äro verkliga prydnadsväxter; förtjenta att allmänt omhuldas. De flesta blifva 50 å 60 cm. höga, mycket rikblommiga och förträffliga till grupper.

475. ***Clanthus Dampieri**, 1 gr. 40 öre ~~20~~ 20
Egentligen flerårig, men blommor lättast och rikast om den behandlas säsong ettårig. De i rika klasar hängande blommorna äro stora skarlakansröda, egendomliga och utomordentligt vackra.

476. ***Coccinia indica**, slingerväxt med
hvita blommor — 60 — 8

477. **Collinsia bartiaefolia**, rosenröd ... — 8 — 5

478. » **bicolor alba**, hvit kg. 3 kr. — 6 — 5

479. » » **major**, blå kg. kr. 2,60 — 6 — 5

480. » **grandiflora carminea**, karminröd,
vacker — 20 — 5

481. » **multicolor**, mångfärgad, kg. 3 kr. — 6 — 5

482. » **tinctoria purpurea**, rödvioletta, hvit-
fläckiga, stora blmr — 12 — 5

483. » **verna**, utmärkt vacker, blå — 20 — 6

Alla 7 sorterna 30 öre.

484. » blandade sorter kg. kr. 1,75 — 5 — 5
Dessa prydliga blmr kunna alla användas till infattningar.



Collinsia.

485. **Collomia coccinea**, 25 cm., röd ... — 5 — 5

Af god effekt om den odlas i mängd. Blmr i juli—augusti.

486. **Convolvulus tricolor**, trefärgad ... — 5 — 5
kg. kr. 1,50

487. » **tricolor albus**, hvit, kg. kr. 1,50 — 5 — 5

488. » » **azureus**, ljusblå, kg. kr. 1,50 — 5 — 5

489. » » **kermesinus violaceus**, lysande
rödviolett kg. kr. 1,50 — 5 — 5

490. » » **monstrosus**, mörk, kg. kr. 1,50 — 5 — 5

491. » » **roseus**, rosenröd, kg. kr. 1,50 — 5 — 5

492. » » **splendens**, mörk, kg. kr. 1,50 — 5 — 5

493. » » **subcoeruleus**, ljus kg. kr. 1,50 — 5 — 5

494. » » **unicaulis**, purpurblå, kg. 2 kr. — 5 — 5

495. » » **variegatus**, fin ... kg. kr. 1,50 — 5 — 5

Alla 10 sorterna 30 öre.

496. » » blandade sorter kg. 1 kr. — 5 — 5

497. » » **compactus**, blandade färger — 8 — 5

Allmänt omtyckta prydnadsblmr till bredare infattningar.

498. ***Cosmidium Engelmanni** — 20 — 5

Vacker äfven till grupper. Blmna i brunt och gult.

499. **Crepis alba**, fälle, hvit — 8 — 5

500. » **barbata**, gul — 8 — 5

501. » **rubra**, röd — 8 — 5

Användas på rabatter; ganska vackra.

Pris pr 10 gr., portion.
kr. öre kr. öre

502. ***Cucumis Anguria**, slingerväxt ... — 20 — 5
Behandlas och användes som prydnadspumpor.

503. ***Cucurbita anguriepumpa** (mela-
nosperma) kg. 9 kr. — 12 — 5

504. » **apelsinpumpa** — 20 — 5

505. » **biskopsmössa**, flera sorter — 20 — 5

506. » **centnerpumpa**, flera sorter — 30 — 10

507. » **Courge gaufree** — 15 — 6

508. » **flaskpumpa** — 12 — 5

509. » **herkulesklubba** — 12 — 5

510. » **jättemelonpumpa** — 30 — 10

511. » **kruthornpumpa** — 12 — 5

512. » **paraplypumpa** — 20 — 6

513. » **pomeranspumpa** — 20 — 6

514. » **päronpumpa**, flera sorter — 20 — 6

515. » **turbanpumpa**, blandade färger ... — 20 — 6

516. » **valparaisopumpa**, flera sorter — 25 — 10

517. » **äpplepumpa**, flera sorter — 20 — 6

Alla 15 sorterna ... 75 öre.

6 olika sorter 35 öre.

518. » blandade sorter kg. kr. 7,50 — 12 — 5

Pumporna äro lämpliga slingerväxter att bekläda större föremål och göra genom de vackra märkvärdiga frukterna god effekt. Fordra fet jord och varma platser.

519. ***Cyclanthera explodens** — 35 — 8

520. » **pedata** — 15 — 5

Snabbväxande slingerväxter med vackert löfverk och intressanta frukter.

521. **Cynoglossum coelestinum**, ljusblå,
vacker kg. kr. 2,70 — 6 — 5

522. » **linifolium**, hvit förgätmigej — 5 — 5

kg. kr. 1,80

Kända, omtyckta, ca 40 cm. höga kantblmr.

523. ***Datura Metel**, hvit — 8 — 5

524. » **meteloides**, hvit med lila — 8 — 5

Dessa vackra prydnadsblmr kunna lika fördelaktigt användas på rabatter som i blomster- och bladgrupper.

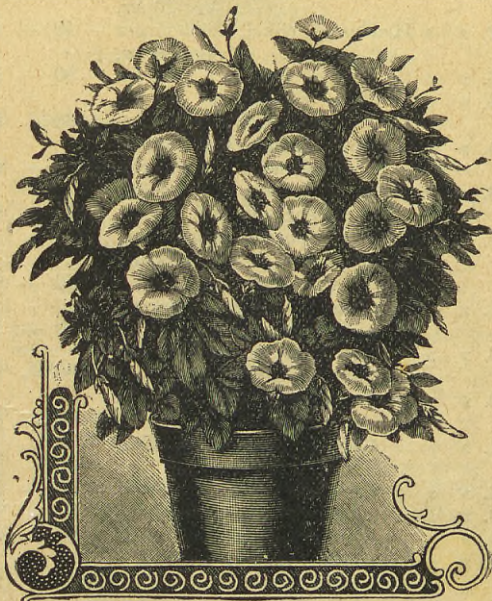

Convolvulus tricolor compactus.

	Pris pr 10 gr., portion.	kr. öre	kr. öre
519/525. Delphinium Ajacis hyacinthiflorum fl. pl., riddarsporre, blandade vackra färger.....	kg. 4 kr.	— 7	— 5
526. » Ajacis ranunculiflorum fl. pl., blandade färger.....	kg. 7 kr.	— 10	— 5
334/527. » cardiopetalum, låg, blå, kg. 5 kr.		— 8	— 5
528. » Consolida fl. pl., löfkojlik riddarsporre, blandade färger, kg. 5 kr.		— 8	— 5
529. » » candelabrum fl. pl., blandade färger.....	400	— 5	— 10
112/530. » » imperiale fl. pl., blandade färger kg. 5 kr.		— 8	— 5

Alla 6 sorterna 25 öre.

Höra till våra vackraste sommarblommor. Fröet kan med fördel äfven utsås på hösten.



Delphinium candelabrum fl. pl.

	Pris pr 10 gr., portion.	kr. öre	kr. öre
214/531. Dianthus chinensis , kinesisk nejlika. » chinensis fl. pl., dubbla praktsorter kg. 20 kr.		— 25	— 5
532. » » Heddeewigi, enkel, sköna färger kg. 30 kr.		— 40	— 5
125/533. » » » Bruden, vit med rött, fin		— 50	— 5
534. » » » albus grandiflorus fl. pl., vit dubbel.....		— 60	— 6
535. » » » albus Königin von Holland, enkel, rent vit, storbl.		— 60	— 6
100/536. » » » atropurpureus fl. pl., mörk purpur, dubbel.....		— 75	— 8
100/537. » » » atropurpureus albus marginatus fl. pl., mörkröd, hvitkantad.....		— 60	— 6
538. » » » Crimson Belle, mörkröd vacker.....		— 50	— 5
400/539. » » » diadematus fl. pl., vackra dubbla sorter.....		— 80	— 8
540. » » » diadematus albus fl. pl., vit med röda teckningar.....		— 80	— 8
541. » » » diadematus nanus fl. pl., låga dubbla sorter.....		— 60	— 6
542. » » » Eastern Queen, rosenröd		— 50	— 5
543. » » » hybridus fl. pl., storblmig		— 80	— 8
544. » » » nanus fl. pl., låg.....		— 80	— 8
545. » » » nobilis, vacker, fransad, i flera färger.....	1,20	— 12	
116/546. » » imperialis fl. pl., kejsarnejlika, i flera färger, kg. 18 kr.		— 25	— 5

Pris pr 10 gr., portion.
kr. öre kr. öre

Dianthus chinensis,

547. » chinensis imperialis atrosanguineus fl. pl., mörk blodröd, dubbel		— 30	— 5
548. » » imperialis plenissimus pictus, dubbel, fint tecknad.....		— 30	— 5
549. » » laciniatus, fransade enkla blommor.....	kg. 24 kr.	— 30	— 5
550. » » » Feenkönigin, enkel, vit med rosenröd.....		— 80	— 8
551. » » » salmoneus (Laxdrottningen) enkel, laxröd.....		— 50	— 5
552. » » » » fl. pl., dubbel, laxröd	1,40	— 14	
553. » » » fl. pl., dubbla, fina sorter	— 90	— 9	
12 vackra sorter 50 öre.			
554. ✓ » blandade sorter och färger... kg. 25 kr.		— 30	— 5

Utmärkta till grupper, rabatter och infattningar.



Dianthus chinensis Heddeewigi nobilis.

555. Dracocephalum moldavicum album, drakhusved, vit, kg. 2 kr.		— 5	— 5
556. » moldav. coeruleum, blå, kg. 2 kr.		— 5	— 5
Smånätta, vita eller blå blmr. Förträffligt foder till bjen.			
557. * Echinoeystis lobata.....		— 30	— 8
Hög, snabbväxande slingerväxt, med vita välluktande blommor och taggiga frukter.			
558. Echium creticum.....	kg. 9 kr.	— 12	— 5
Omkring 50 cm. hög växt med talrika, högröda blomax. Trifves på mycket dålig jordmån.			
559. Erodium gruinum, kamnäsa... ..		— 8	— 5
Fröet användes till hygrometrar.			
560. Erysimum arkanasanum, ljusgul... ..		— 8	— 5
561. » Perowskianum, mörkgul.....		— 6	— 5
Omkring 30 cm. höga, till kantblmr på grupper väl passande växter; blomma till långt in på hösten.			
562. Eschscholtzia aurantiaca, gul... ..	kg. 5 kr.	— 8	— 5
563. » californica, gul.....	kg. 5 kr.	— 8	— 5
564. » » alba, vit.....	kg. 5 kr.	— 8	— 5
565. » » canaliculata rosen, vacker... ..		— 50	— 10
566. » » carminea (grandiflora rosea)... ..		— 25	— 5
567. » » rosea, rödaktig.....	kg. 6 kr.	— 9	— 5
568. » » crocea, mörkgul.....	kg. 5 kr.	— 8	— 5
569. » » fl. pl., dubbel, vacker.....		— 12	— 5

Pris pr 10 gr., portion.
kr. öre kr. öre

570. **Eschscholtzia** mandarin, lysande
orangeröd — 20 — 5
571. » maritima, ljusgul, mörkfläckig ... — 20 — 5
572. » tenuifolia, rikt blommande — 10 — 5
Alla 11 sorterna 45 öre.
573. » blandade sorter kg. 5 kr. — 8 — 5
Vackra till grupper, rabatter och infattningar.



Dianthus chinensis laciniatus salmoneus fl. pl.

574. **Eucharidium** grandiflorum, röd — 12 — 5
Vacker, 40 cm. hög gruppväxt; behandlas som Clarkia.
575. **Eutoca** viscida, blå — 10 — 5
576. » Wrangeliana, ljusviolet — 8 — 5
Låga, till infattningar tjenliga, mycket vackra.
577. ***Gaillardia** picta, blandade färger — 9 — 5
578. » picta Lorenziana, blandade färger — 15 — 5
579. » » Lorenziana brun m. gult — 20 — 5
Praktfulla, till grupper särdeles passande växter med sköna
i gult, rött och vitt varierande blommor.
580. ***Gamolepis** Tagetes (annua) — 20 — 5
Låg, vacker infattnings- och rabattväxt med talrika, ly-
sande gula blommor.
581. **Gilia** achillefolia, blå ... kg. 2 kr. — 5 — 5
582. » capitata, blå kg. 2 kr. — 5 — 5
583. » tricolor, trefärgad... kg. kr. 1,85 — 5 — 5
584. » » alba, hvit kg. 2 kr. — 5 — 5
585. » » nana compacta, lägst — 6 — 5
586. » » rubro-violacea, violettröd, skön — 5 — 5
Alla 6 sorterna 20 öre.
587. » blandade färger kg. kr. 1,75 — 5 — 5
Till garneringar och infattningar vackra växter med talrika
små fina blommor.
588. **Glaucoium** tricolor, strandvallmo — 15 — 5
Rikt blmande, särdeles vacker gruppväxt med skarlakans-
röda, nedtill svartfläckiga, stora, ganska vackra blmr.
589. **Godetia** amœna fl. albo, hvit — 8 — 5
590. » Bijou, låg, mycket vacker — 12 — 5
591. » carminea aurea, karminrosenröda
blmr med gul rand — 10 — 5
592. » Duchess of Albany nana, hvit ... — 15 — 5
593. » grandiflora maculata, skön — 12 — 5
594. » » rosea fl. pl., rosenröd, dubbel — 18 — 5
595. » Lindleyana, hvit & röd, kg. 4 kr. — 7 — 5
596. » » fl. pl., dubbel kg. 5 kr. — 8 — 5
597. » Perl, rent hvit, vacker — 8 — 5
598. » pumila hybrida, dvärgvarietetet i
många vackra färger — 15 — 5

Pris pr 10 gr., portion.
kr. öre kr. öre

599. **Godetia** Rosamunde, låg, storblommig
ljusrosa med atlasglans — 50 — 6
600. » rosea alba Tom Thumb, låg — 8 — 5
601. » rubicunda splendens ... kg. 5 kr. — 8 — 5
602. » The Bride, hvit, skön, kg. 5 kr. — 8 — 5
603. » » » maculata, rödfläckig, vacker
kg. 6 kr. — 9 — 5
604. » Whitneyi, storblommig, skön — 8 — 5
605. » » Duke of York, karminskarla-
kanröd — 10 — 5
606. » » flammea, flammig, kg. 6 kr. — 9 — 5
607. » » gloriosa, låg, lysande blodröda
blommor — 25 — 5
608. » » Lady Albemarle, karmosin ... — 12 — 5
609. » » » Albemarle compacta, låg — 15 — 5
610. » » » Satin Rose, lysande karmin
med ljusa spetsar — 20 — 5
611. » » Mandarin, ljusgula blommor ... — 10 — 5
Alla 23 sorterna 90 öre.
10 vackraste sorter 40 öre.

612. » blandade sorter kg. 6 kr. — 9 — 5
Praktfulla gruppväxter, förtjena blomsterälskares synner-
nerliga uppmärksamhet. De stora blommorna variera i
rött och vitt med mörkare fläckar. De nyare arterna äro
mycket storblommiga och briljanta.



Godetia Whitneyi Lady Satin Rose.

613. ***Gomphrena** globosa, klotama-
rant, purpurröd — 9 — 5
614. » globosa, blandad kg. kr. 4,50 — 8 — 5
Omtyckta evighetsblomster, som passa till vinterbuketter
o. s. v. Som gruppväxter äro de äfven vackra, men böra
ej utplanteras förr än de blomma.
615. **Gypsophila** elegans, kg. kr. 1,25 — 5 — 5
616. » eleg. rosea, rosenröd, kg. kr. 1,50 — 5 — 5
617. » muralis, nätt — 15 — 5
618. » Saxifraga (Tunica Saxifraga) fin — 8 — 5
Små, men mycket prydliga växter; lämpliga till kantblom-
mor och särdeles vackra till buketter.
619. **Helianthus** annuus fl. pl., dubbel
soltändare... kg. kr. 2,50 — 6 — 5
620. » annuus primrose, ljusgul — 8 — 5
621. » argyrophyllus, silfverhvita blad ... — 7 — 5
622. » californicus fl. pl. kg. 3 kr. — 7 — 5
623. » cucumerifolius, enkel ... kg. 6 kr. — 9 — 5
624. » » Diadem, ljusgul — 40 — 6
625. » » nanus compactus, (Perkeo) omkr.
30 cm. hög 1,20 — 12
626. » » Orion, gul, vridna blomblad ... — 30 — 6
627. » » Stella, rikblommig, kg. 10 kr. — 15 — 5
628. » » hybridus fl. pl., fyllda blmr ... — 60 — 8
629. » globosus fistulosus kg. 4 kr. — 8 — 5

Pris pr. 10 gr., portion.
kr. öre kr. öre

630. Helianthus globosus multiflorus fl.		
pl., dubbel, rikblommig	— 20	— 5
631. » lenticularis , hög, enkel	— 8	— 5
632. » macrophyllus giganteus , 3 m. hög	— 5	— 5
633. » nanus fl. pl. , låg	— 10	— 5
634. » » fol. var. , brokiga blad	— 15	— 5
Alla 16 sorterna 70 öre.		
6 vackra sorter 30 öre.		

Moderna växter med stora blmr. Cucumerifoliusarterna ha mindre men talrika blmr och passa bl. a. till infattning af de andra, som bilda vackra grupper. Fordra mycket fet jord.



Helianthus cucumerifolius Diadem.

* Helichrysum angustifolium , se bladväxter.		
635. » bracteatum album , hvit	— 12	— 5
636. » » aureum , gul	— 12	— 5
637. » » nanum atrosanguineum , röd...	— 12	— 5
125 638. » compositum album , hvit	— 40	— 5
639. » » coccineum , skarlahanröd	— 40	— 5
100 640. » » luteum , gul	— 40	— 5
641. » » purpureum , purpurröd	— 40	— 5
100 642. » » roseum , rosearöd	— 40	— 5
643. » » nanum atrosanguineum , röd...	— 40	— 5
Alla 9 sorterna 35 öre.		
3 1/4 644. » » blandade sorter ... kg. 20 kr.	— 25	— 5
Strål- eller evighetsblomster. Fordra soliga platser och sandig, lucker jord. Varieteterna af <i>H. compositum</i> med dubbla blmr äro utmärkt vackra och användbara.		
645. * Herniaria hirsuta , krypande infattningsväxt m. grågrönt bladverk; trivres äfven på torraste platser...	— 20	— 5
100 646. Hibiscus calisureus , ibisblomster	— 8	— 5
Tacksamt blommande, 45 cm. hög rabattväxt med sköna blmr i gult på svart.		
500 647. Humulus japonicus , jap. humle ...	— 16	— 5
750 648. » japonicus fol. var. , hvitbrokig	— 25	— 6
649. » » lutescens , gult bladverk	— 30	— 6

Dekorative slingerväxter. Säs i maj direkt på kalljord och uppnå hastigt jättelika dimensioner. För tidigare utveckling säs de i krukor, blott en planta i hvarje och utplanteras sedan.

Pris pr 10 gr., portion.
kr. öre kr. öre



Humulus japonicus fol. var.

650. Iberis amara , hvit... kg. kr. 1,80	— 5	— 5
651. » coronaria , hvit, storblmig, kg. 3 kr.	— 6	— 5
652. » » Empress , hvit storblmig	— 20	— 5
653. » » princeps , hvita blmr i stora klasar, utm.	— 50	8
654. » » hybrida nana , i flera färger	— 30	6
655. » odorata , hvit, doftande, kg. 2 kr.	— 5	— 5
656. » umbellata , violett	— 9	— 5
657. » » carminea , lysande karminröd	— 25	— 6
658. » » Königin von Italien , ny, lågväxt med rikt flor af rosafärg. blmr	— 20	— 5
659. » » nana alba , låg, hvit	— 10	— 5
660. » » purpurea , purpurröd, kg. 6 kr.	— 9	— 5
661. » » » Dunnetti , mörk, kg. 6 kr.	— 9	— 5
662. » » Rose Cardinal , lysande mörk rosa, praktfull	— 60	— 6
Alla 13 sorterna 55 öre.		
6 vackra sorter 30 öre.		

663. » **blandade sorter**

kg. kr. 4,50 — 8 — 5
Vackra och tacksamma grupp- och infattningsblmor.



Iberis coronaria princeps.

Pris pr 10 gr., portion.
kr. öre kr. öre

Pris pr 10 gr., portion.
kr. öre kr. öre

**Impatiens Balsamina*, se krukväxter.

664. **Ipomœa* bona nox, storbloomig, vacker, blmr om natten ... — 8 — 5
 665. » *coccinea*, skarlakaröd ... — 8 — 5
 666. » *imperialis*, brokiga örtblad o. fransade blommor i lysande färger — 25 — 6
 667. » *mexicana*, storbloomig ... — 30 — 12
 » *purpurea*, blomman för dagen,
 668. » » hvit ... — 6 — 5
 669. » » hvit, blåpunkterad, dubbel ... — 20 — 8
 670. » » rosenröd ... — 6 — 5
 671. » » karmindröd ... — 6 — 5
 672. » » mörkröd ... — 6 — 5
 673. » » mörkblå ... — 6 — 5

Alla 6 sorterna 20 öre.

674. » » blandade färger, kg. kr. 1,60 — 5 — 5
 Slingerväxter, användbara vid beklädnad af spaljer, väggar och dylikt.



Ipomœa.

675. **Jonopsidium acaule*, pryddig ... 1,50 — 15
 10 cm. hög, till infattningar af mindre grupper, till stenpartier och o. d. mycket fördelaktig växt med talrika, små porslinshvita blommor, som utvecklas redan omkring 14 dagar efter sädten. Kan äfven säs på fritt land.

676. **Kaulfussia amelloides*, blandad... — 35 — 6
 Omkr. 20 cm. hög, särdeles nätt växt med vackra blmr i flera färger, användbara i buketter. På kalljord säs fröet i början af maj.

Lathyrus odoratus, luktärt,

677. » *odoratus*, hvit ... kg. 2 kr. — 5 — 5
 678. » » *Adonis*, hvitstrimmig, kg. 2 kr. — 5 — 5
 679. » » *Aurora*, hvit med rosa, kg. 2,20 — 5 — 5
 680. » » *Bronzekönig*, kopparrosa med hvitt ... kg. kr. 2,20 — 5 — 5
 681. » » *Captivium*, vinröd, storblom. — 8 — 5
 682. » » *Cardinal*, lysande röd, kg. 2 kr. — 5 — 5
 683. » » *Countess Cadogan*, violett med ljusblått ... — 8 — 5
 684. » » *Crown Jewel*, cremfärgad m. rosa — 5 — 5
 685. » » *Dolly Varden*, violett purpur m. hvitt ... — 8 — 5
 686. » » *Emily Eckford*, rosalila m. blått — 8 — 5
 687. » » » *Henderson*, hvit, storbl. kg. 4 kr. — 7 — 5
 688. » » *Gorgeous*, eldigt laxröd, praktfull — 8 — 5
 689. » » *Indigo King*, mörkt blåröd ... — 5 — 5
 690. » » *invincible scarlet*, röd, kg. 2 kr. — 5 — 5
 691. » » *Juanita*, hvit m. lavendelblå strimmor ... — 8 — 5

692. *Lathyrus odoratus* *Lady Beaconsfield*, laxrosa m. gult ... — 5 — 5
 693. » *odoratus* *Lady Grisel Hamilton*, ljusst lavendelblå ... kg. 5 kr. — 8 — 5
 694. » » *Mars*, eldig karmosin ... — 6 — 5
 695. » » *Miss Ferry*, röd m. hvitt ... — 5 — 5
 696. » » *Miss Willmott*, orangerosa, fin — 10 — 5
 697. » » *Monarch*, bronspurpur, storblmig — 6 — 5
 698. » » *Montblanc*, hvit, storblmig, utmärkt ... kg. 5 kr. — 8 — 5
 699. » » *mörkröd* ... kg. 2 kr. — 5 — 5
 700. » » *Navy blue*, ultramarinblå ... — 6 — 5
 701. » » *Orange Prince*, rosa m. rödt — 5 — 5
 702. » » *Othello*, mörkbrun, storblom ... — 8 — 5
 703. » » *Prima Donna*, fint rosenröd ... — 8 — 5
 704. » » *Primrose*, gulaktig, kg. kr. 2,20 — 5 — 5
 705. » » *Prince of Wales*, lysande rosa — 6 — 5
 706. » » *Princesse May*, blå, storblmig — 6 — 5
 707. » » *Queen of the Isles*, skarlakaröd, hvit- och mörkstrimmig — 5 — 5
 708. » » *Royal Robe*, rosenröd, storblmig — 6 — 5
 709. » » *Splendour*, mörkrosa med karmosin ... kg. kr. 2,20 — 5 — 5
 710. » » *Stanley*, mörk kastanjebrun ... — 6 — 5
 711. » » *Wawona*, blå med hvita strimmor — 8 — 5
 712. » » *Venus*, chamoisrosa, kg. 3 kr. — 6 — 5

Alla 36 sorterna kr. 1,25.

10 vackra sorter 40 öre.

713. » » blandade färger, kg. kr. 1,20 — 5 — 5
 714. » » *Eckfords* prakthybrider, blandade sorter ... kg. kr. 1,50 — 5 — 5
 » » *Cupido*, låga sorter:
 715. » » » hvit ... — 8 — 5
 716. » » » rosa med hvitt ... — 8 — 5
 717. » » » *Captain of the blues*, violett m. blått ... — 10 — 5
 718. » » » *Countess of Radnor*, blå ... — 10 — 5
 719. » » » *Firefly*, lysande skarlakar ... — 10 — 5
 720. » » » *Primrose*, ljusgul ... — 10 — 5
 721. » » » *Royalty*, rosenröd, storblmig — 18 — 9
 Alla 7 sorterna 30 öre.
 722. » » låga blandade sorter ... — 10 — 5
 kg. kr. 5,50

Allmänt kända, omtyckta slingerväxter med välluktande blmr. *Cupido*arterna blifva endast 15 cm. höga, lämpliga till låga grupper och infattningar.

Lavatera arborea, se bladväxter.

723. » *trimestris*, röd ... kg. 4 kr. — 7 — 5
 724. » » *alba*, hvit ... kg. 4 kr. — 7 — 5
 725. » » blandade färger ... kg. 4 kr. — 7 — 5

Allmänt kända, omtyckta höga växter med stora, ljusröda eller hvita blommor.

726. *Layia elegans*, gula, hvitkant, blmr — 50 — 6
 727. » *glandulosa*, rent hvit ... 1,20 — 12
 Ovanligt vackra grupp- och rabattväxter med talrika fina blommor.

728. **Leptosiphon hybridus*, i vackra färger ... — 15 — 5

Nätt, tacksamt och länge blommande växt; användbar på rabatter och mindre grupper med god, ej för fet jord.

729. **Leptosyne Stillmanni*, blommar m. guldgula blmr omkr. 6 veckor efter sädten. Äfven till snitt ... 1,80 — 15

730. *Leucanthemum grandiflorum* ... — 10 — 5
 Prestkrage med stora, hvita blommor hela sommaren.

731. *Linaria aparinoides splendens*, flugblomster, gul & mörkröd ... — 20 — 5
 732. » *bipartita splendens*, mörkviolett ... — 8 — 5

Pris pr 10 gr., portion.
kr. öre kr. öre

733. *Linaria***Cymbalaria*, *Aaronskägga*, till amplar 1 gr. 20 öre 1,50 — 8
 200 734. » maroccana hybrida, skönast — 8 — 5
 735. » » *alba* *Perl*, hvit, vacker — — 25
 150 736. » *reticulata aurea purpurea*, guldgul med purpur — 20 — 5
 Alla 6 sorterna 40 öre.
 Alla utom *Cymbalaria* och *maroccana* äro blott 25 cm. höga och passa ypperligt till garneringar.
 100 737. *Linum grandiflorum rubrum*, mörkröd kg. kr. 3,50 — 7 — 5
 738. » *grandiflorum roseum*, rosenröd ... — 8 — 5
 kg. kr. 4,50.

Äro bland de allra bästa sommarblommor; utmärkta prydnadsväxter för grupper och infattningar.



Helichrysum bracteatum.



Lavatera trimestris.

- 750 739. **Lobelia Erinus*, blå, kg. 20 kr. — 25 — 5
 150 740. » *Erinus compacta alba*, hvit — 60 — 5
 40 741. » » *compacta Goldelse*, gula blad och blå blmr ... 1 gr. 25 öre 2 — 10
 20 742. » » » *Prima Donna*, låg, mörkröd m. hvitt 1 gr. 20 öre 1,50 — 10
 100 743. » » » *White Lady*, hvit, låg — 80 — 8
 1250 744. » » *Kaiser Wilhelm*, mörkblå 1 — 10
 750 745. » » *pumila splendens*, rikt öfversålad m. mörkblå blmr, lägst af alla, utmärkt, 1 gr. 20 öre 1,60 — 10
 50 746. » » *speciosa*, (*Crystal palace*), mörkblå, mycket vacker — 40 — 5
 100 747. » » » *compacta*, tätväxt, mörk ... — 90 — 9
 100 748. » » » *superba*, mörkblå, utmärkt — 50 — 5
 749. » » *Stern von Ischl*, mörkblå, en af de bästa — 70 — 7
 10 750. » » *tricolor Colibri*, trefärgad — 80 — 8
 Alla 12 sorterna 70 öre.
 6 vackra sorter 40 öre.

751. » » blandade vackra sorter — 50 — 5
 » *cardinalis*, se krukväxter.

Blomma hela sommaren och äro alla särdeles nätta till såväl odling i krukor som till grupper, infattningar o. s. v.

752. *Lonas inodora* (*Athanasia annua*) — 10 — 5
 25 cm. hög immortell med små, lifligt gula blmr.
 753. *Lupinus affinis*, låg, blå, kg. 6 kr. — 9 — 5
 1250 754. » *albo-coccineus*, hvit och röd — 6 — 5
 755. » *Dunnetti atroviolaceus*, mörkviol. — 6 — 5
 756. » *hybridus atrococcineus*, röd — 6 — 5
 757. » » *nigrescens*, mörk ... kg. 4 kr. — 7 — 5
 758. » » *roseus*, rosenröd kg. 5 kr. — 8 — 5
 759. » » *superbus*, trefärgad, kg. 4 kr. — 7 — 5

Pris pr 10 gr., portion.
kr. öre kr. öre

760. *Lupinus luteus*, gul ... kg. 40 öre — 5 — 5
 761. » *mutabilis*, 1,5 m. hög, hvit & gul, välluktande ... kg. kr. 1,50 — 5 — 5
 762. » » *Cruikshanksii*, blå, violett eller purpurröd kg. kr. 1,50 — 5 — 5
 763. » *nanus*, låg, blå kg. kr. 5,50 — 9 — 5
 764. » » *albus*, låg, hvit kg. 6 kr. — 9 — 5
 765. » *pilosus albus*, hvit, kg. kr. 1,50 — 5 — 5
 766. » » *coeruleus*, blå ... kg. kr. 1,50 — 5 — 5
 767. » » *ruber*, röd kg. kr. 1,50 — 5 — 5
 768. » *subcarneus*, blå med rödt, hvitt och gult, utm. vacker — 16 — 5
 769. » *sulphureus superbus* (*Menziesi*) 250 — 20 — 6
 770. » *tricolor elegans*, trefärgad — 6 — 5

Alla 18 sorterna 55 öre.

6 vackra sorter 20 öre.

771. » höga sorter, blandade, kg. kr. 3,50 — 7 — 5
 772. » medelhöga, blandade ... kg. 3 kr. — 6 — 5
 773. » låga, blandade kg. 5 kr. — 8 — 5
 Förträffliga, lättfäde grupp- och rabattväxter. *Affinis* och *nanus* användas till infattning kring de högre sorterna.



Lupinus sulphureus superbus.

774. *Malope grandiflora*, röd, kg. 3 kr. 100 6 — 5
 775. » *grandiflora alba*, hvit, kg. 3 kr. 8 6 — 5
 776. » » *rosea*, rosenröd kg. 3 kr. — 6 — 5
 777. » » blandade färger, kg. kr. 2,75 — 6 — 5
 Praktmalvorna äro allmänt omtyckta grupp- och rabattväxter med stora, lysande, röda eller hvita blommor.
 778. *Malva crispa*, hög, krusbladig — 5 — 5
 779. » *mauritiana*, hög, röd — 8 — 5
 780. » *miniata*, medelhög, röd, pryddig — 12 — 5
 Vackra, rikblommiga rabattväxter.
 **Martynia*, se krukväxter.

781. **Matricaria capensis*, hvit, dubbel — 15 — 5
 782. » *eximia* fl. pl., hvit, dubbel — 16 5
 783. » » *grandifl.* fl. pl. *Tom Thumb*, storblommig, snöhvitt, låg — 50 — 5
 784. » » fl. pl. *Tom Thumb aurea*, 40 storblommig, gul — 80 — 8
 785. » » fl. pl. *Guldbollen*, talrika gula 40 blommor ... 1 gr. 30 öre 2,60 — 12
 Omkring 25 cm. höga med en mängd hvita eller gula dubbla blmr. Mycket vackra och passande till grupper.

786. *Matthiola bicornis*, löfkoja, väl-luktande kg. 4 kr. — 8 — 5
 Har ytterst talrika, doftande men till utseendet obetydliga blmr till sent på hösten. Tjenlig till infattningar.

Pris pr 10 gr., portion.
kr. öre kr. öre

Mesembryanthemum cordifolium fol. var., se bladväxter.

- 100 787. » *crystallinum*, vanlig *isplanta* 15 — 5
788. » *tricolor*, trefärgad 25 — 5
Användbara till infattningar. *M. tricolor* har stora, röda och hvita, mycket lysande blommor, som öppna sig blott i solsken.

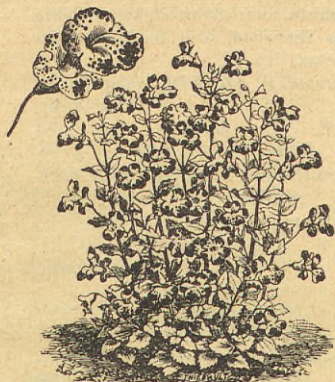

Mimulus tigrinus duplex.

10789. **Mimulus cupreus*, låg, kopparröd — — — 8
1 gr. 30 öre.
790. » *cupreus duplex*, dubbel — — 15
1 gr. 45 öre.
791. » » *Fürst Bismarck*, purpurkarmän — — 15
1 gr. 60 öre.
792. » *moschatus*, gul, myskdoftande — — 10
793. » *tigrinus*, tigrerad .. 1 gr. 25 öre 1,60 — 8
794. » » *duplex*, dubbel 1 gr. 30 öre 2,30 — 10
795. » » *nanus roseus*, låg, 1 gr. 65 öre — — 20
796. » » *Queens prize*, storblommig — — 10
1 gr. 30 öre.

Alla 8 sorterna 75 öre.

Särdeles vackra grupp- och infattningsväxter med fina blommor.

797. **Mina lobata*, slingerväxt 1,60 — 16
Hög, hastigt växande med massor af skarlakänröda, senare ljusare, vackra blommor och fint bladverk.



Mina lobata.

Pris pr 10 gr., portion.
kr. öre kr. öre

798. **Mirabilis Jalapa*, blandade färger — 5 — 5
kg. 2 kr. 750
799. » *Jalapa Tom Thumb* fol. var., brokiga blad och blommor i flera färger... kg. kr. 3,80 — 7 — 5
Praktfull växt, som blommor till sent på hösten och särdeles väl lämpar sig till grupper på skyddade ställen.



Mirabilis Jalapa.

800. **Nemesia strumosa Suttoni*, präktiga storblommiga varieteter i olika färger, utmärkt, 1 gr. 25 öre 2 — — 10
801. » *versicolor*, i flera färger — 30 — 5
Prydliga växter, med talrika, till buketter passande blmr.
802. *Nemophila atomaria*, hvit med svarta punkter kg. 3 kr. — 6 — 5
803. » *atomaria atrocoerulea*, högblå, punkterad med hvitt — 15 — 5
804. » *crambeoides*, blå, svartpunkterad — 6 — 5
kg. 3 kr.
805. » » *oculata*, blåhvit kg. 4 kr. 8 — 5
806. » *discoidalis*, nästan svart, kg. 3 kr. 250 6 — 5
807. » » *elegans*, brun med hvitt — 6 — 5
808. » *insignis*, blå kg. 2 kr. — 5 — 5
809. » » *alba*, hvit kg. 3 kr. — 6 — 5
810. » » *marginata*, blå, hvitrandig — 6 — 5
kg. 3 kr.
811. » » *purpurea rubra*, rödaktigt blå — 6 — 5
812. » *maculata*, hvit & violett, kg. 2 kr. — 5 — 5
813. » » *purpurea*, violett ... kg. 3 kr. — 6 — 5

Alla 12 sorterna 45 öre.

6 vackra sorter 25 öre.

814. » blandade sorter kg. kr. 1,80 — 5 — 5
Kärleksblomster, Prins Gustafs ögon. Allmänt omtyckta till grupper och infattningar.
815. *Nicandra physaloides* — 10 — 5
Omkring 1 m. hög med vackra, blå, klocklika blommor. Gör äfven effekt som fristående prydnadsväxt.
Nicotiana, se bladväxter.

816. *Nigella damascena* fl. pl., *jungfrun* i det gröna kg. 2 kr. — 5 — 5
817. » *damascena* fl. alba pl., hvit, kg. 3 kr. — 6 — 5
818. » » *nana* fl. pl., låg... kg. 4 kr. — 7 — 5
819. » *Fontanesiana*, blå kg. 3 kr. — 6 — 5
820. » *hispanica*, vacker ... kg. kr. 5,50 — 9 — 5
821. » » *alba*, hvitaktig ... kg. kr. 5,50 — 9 — 5
822. » » *atropurpurea*, mörk, kg. 6 kr. — 9 — 5

Alla 7 sorterna 25 öre.

823. » blandade sorter kg. 3 kr. — 6 — 5
Damascena är omkring 45 cm. hög; de öfriga arterna lägre, passande till kantblommor. Alla vackra i buketter.

- Pris pr 10 gr., portion.
kr. öre kr. öre
824. **Nolana**, blandade sorter — 6 — 5
Låg växt, med tjocka grenar och blad samt fina, blå,
hvita och gula blommor, erinrande om Convolvulus.
- 100 825. ***Nycteria** capensis, hvit doftande 50 — 5
826. » selaginoides, vitaktig lilafärg 30 — 5
Smånätta, med vackra fina blmr. Fordra varma, skyd-
dade ställen.



Nemophila insignis.

827. **Oenothera** acaulis, hvit, storbl. — 60 — 6
828. » Drummondii, ljusgul — 20 — 5
829. » Lamareckiana, gul, välluktande ... — 8 — 5
830. » odorata, gul, rikblommig — 6 — 5
50 å 100 cm. höga, vackra grupp- och rabattväxter.



Oenothera Lamareckiana.

- ***Oxalis** corniculata fol. purpureis, se bladväxter.
831. » rosea, rosenröd, fin, 1 gr. 30 öre 2,40 — 12
832. » Valdiviana, gul, hårdig — 30 — 5
Särdeles vackra, låga blomsterväxter.

- Pris pr 10 gr., portion.
kr. öre kr. öre
- Papaver, vallmo,**
833. » Danebrog, röd med hvitt kors 5 — 5
kg. 2 kr.
834. » giganteum, stor, hvit, kg. 3 kr. 6 — 5
835. » glaucum, lysande röd, tulpanlik 30 — 6
836. » Hookeri, i flera färger — 25 — 5
837. » lævigatum, skarlahanröd med svarta
hvitkantade fläckar — 25 — 5
838. » Mephisto, skarlahanröd, svartfläckig — 8 — 5
839. » Miss Sherwood, hvit med chamois-
rosa, fin — 25 — 5
840. » Murselli fl. pl., hvit, rödspräcklig — 7 250 5
kg. 4 kr.
841. » » fl. pl. splendens, rosa med
hvitt kg. 3 kr. — 6 — 5
842. » pœoniflorum fl. pl., pionlik vall-
mo, hvit 8 — 5
843. » » fl. pl., rosenröd — 8 — 5
844. » » » purpurröd — 8 — 5
845. » » » » hvitstrimmig — 8 — 5
846. » » » skarlahanröd — 8 — 5
847. » » » nankingul — 8 — 5
848. » » » bland, färger, kg. 3 kr. 6 7 5
849. » Rhoëas fl. pl., korn-vallmo, blan-
dade färger ... kg. kr. 3,50 — 6 — 5
850. » » fl. pl. japonicum, bland. färger — 40 — 8 600
851. » » hybridum fl. pl. foliis aureis, se
nyheter 45
852. » » Shirley, lysande färger, vacker — 15 — 5
853. » somniferum fl. pl., blandade färger — 5 — 5
kg. kr. 2,20.
854. » » nanum fl. pl. Cardinale hybridum,
låg, praktfulla färger — 6 — 5
855. » » » fl. pl. White Swan, låg, hvit — 6 — 5
856. » » the Bride, enkel, hvit, fransad — 6 — 5
857. » umbrosum, röd, svartfläckig — 6 — 5
Alla 25 sorterna kr. 1,25.
10 vackra sorter 40 öre.

Alla vallmo äro mycket användbara i grupper och rabatter,
där deras lysande färger äro af god effekt.



Papaver somnif. fl. pl. Cardinale hybridum.

Pris pr 10 gr., portion.
kr. öre kr. öre

858.	* Petunia mirabilis, mörk karmosinröd	— 15 — 5
100 859.	» hybrida Countesse of Ellesmere, rosenröd med hvitt	— 25 — 5
860.	» » General Dodd , mörkpurpuröd, vacker	— 80 — 8
861.	» » illustris, lysande karmin	— 50 — 5
100 862.	» » inimitable, röd, hvitfläckig	— 40 — 5
863.	» » compacta nana multiflora inimitable, lågväxt, hvitstjerniga blmr.	1 gr. 25 öre 2 — 10
864.	» » compacta nana multiflora fl. pl. (Liliput), dubbla blmr i flera färger	— — — 30
865.	» » compacta nana Snöboll, låg, atlashvita blmr., 1 gr. 20 öre	1,60 — 8
866.	» » compacta alba fl. pl. (azaleæflora), hvit, dubbel	— — — 25
867.	» » blandade vackra sorter	— 45 — 5
868.	» » grandiflora , bland. praktsorter 1 gram kr. 2,20.	— — — 25
869.	» » grandiflora fimbriata robusta , blandade fransade praktsorter 1 gr. kr. 2,50	— — — 30
870.	» » grandiflora fl. pl. blandade dubbla sorter	— — — 35
871.	» » » fl. pl. fimbriata robusta , blandade dubbla fransade sorter	— — — 40
872.	» » » » » fimbriata robusta nana , blandade, låga dubbla, fransade praktsorter	— — — 45

Utmärkt vackra och tacksamma prydnadsväxter till grupper, krukor, amplar m. m. De dubbla sorterna lemna äfven en stor del enkla blommor.

873. **Phacelia** congesta, blå — 7 — 5

100 874. » tanacetifolia, blå ... kg. kr. 3,60 — 7 — 5

Rätt vackra och särdeles den sistn. mycket eftersökta af bien. Till grupper, rabatter eller bredare infattningar.

875. **Phacelolus** multiflorus, rödblommig blomsterböna... kg. kr. 1,10 — 5 — 5876. » multiflorus bicolor, röd med hvitt — 5 — 5
kg. kr. 1,10

Slängrande. Säs på kalljord i slutet af maj.



Petunia hybrida.



Phlox Drummondii

Pris pr 10 gr., portion.
kr. öre kr. öre

* Phlox Drummondii, stambloster,		
877.	» Drummondii alba, hvit	— 45 — 5
878.	» » atropurpurea, mörk purpuröd	— 45 — 5
879.	» » Brillant, trefärgad	— 60 — 6
880.	» » chamoisrosa	— 50 — 5
881.	» » coccinea, eldröd	— 50 — 5
Alla 5 sorterna 20 öre.		
882.	» » blandade vackra färger	— 30 — 5
kg. 25 kr.		
883.	» » cuspidata , stjernformiga blmr i flera, lysande färger	— 50 — 5
884.	» » fimbriata , fransade blommor i flera färger	1,10 — 10
885.	» » grandiflora alba, hvit storblmig	— 65 — 6
886.	» » » atropurpurea albo-oculata mörkröd med hvitt	— 60 — 6
887.	» » » chamoisrosa albo-oculata, rosenröd med hvitt	— 65 — 6
888.	» » » coccinea, eldröd	— 65 — 6
889.	» » » orbicularis, flera färger	— 65 — 6
890.	» » » splendens, lysande karmosinröd	— 65 — 6
891.	» » » stellata splendens, lysande röd med hvita ögon	— 70 — 7
892.	» » » striata coccinea, skarlakaröd, hvitstrimmig	— 60 — 6
Alla 8 sorterna 40 öre.		
893.	» » » blandade sköna färger	— 45 — 5
kg. 38 kr.		
894.	» » hortensiaeflora alba, rent hvit	1 — 10
895.	» » » Brillant, trefärgad	1,30 — 10
896.	» » » coccinea, lysande röd	1,30 — 10
897.	» » » delicata, rosa med karminrödt öga	1 — 10
898.	» » » rosea, rosenröd	1,30 — 10
899.	» » » Triumf, cinnoberröd	2,50 — 16
Alla 6 sorterna 50 öre.		
900.	» » » blandade färger	— 60 — 6
Hortensiaeflora är en halfhög, särdeles rikblommig, effektfull klass.		
901.	» » nana compacta chamoisrosa, fin	1 gr. 45 öre 3,90 — 20
902.	» » » compacta Defiance, lysande röd	1 gr. 45 öre 3,50 — 18
903.	» » » » Feuerball, eldigt röd	1 gr. 25 öre 2 — 10
904.	» » » » grandiflora coccinea, röd, vacker, 1 gr. 60 ö.	5 — 25
905.	» » » » Morgonrodnad , laxrosa m. eldigt öga, 1 gr. 60 ö.	5 — 25
906.	» » » » Schneeball, bländhvitt, 1 gr. 25 öre.	2 — 10
907.	» » » » splendens, lysande karmosin, 1 gr. 30 öre	2,40 — 12
908.	» » » » Victoria , eldig skarlakar 1 gr. 45 öre	3,50 — 18
Alla 8 sorterna kr. 1,10.		
909.	» » » blandade färger	1,90 — 15
1 gr. 25 öre.		
Bland våra förträffligaste sommarblommor, synnerligen nana compacta, som med sitt låga växtsätt och lysande blommor äro särdeles användbara till grupper och infattningar.		
910.	Portulaca grandiflora , bland. färger	— 20 — 5
911.	» grandiflora fl. pl., dubbla, bland. färger	1 gr. 45 öre 3,50 — 20
Stora blmr i ytterst briljanta färger. Fordra varmt soligt läge och fet sandjord.		



Portulaca grandiflora.

	Pris pr 10 gr., portion, kr. öre kr. öre	
150 912. Reseda alba, hvit, hög, kg. 12 kr.	— 15	— 5
913. » odorata, välluktande, kg. kr. 2,50	— 6	— 5
185 914. » » grandiflora..... kg. kr. 2,70	— 6	— 5
95 915. » » » ameliorata... kg. kr. 3,60	— 7	— 5
916. » » » aurea compacta (Golden Queen) guldgul, kg. 15 kr.	— 20	— 5
300 917. » » » aurea magnifica, guldgula blmr; kraftig växt.....	— 60	— 8
150 918. » » » Bismarck, låg, rödblommig	1,30	— 12
919. » » » gigantea pyramidalis..... kg. 15 kr.	— 20	— 5
045 920. » » » Goliath, mycket storblommig 1 gr. 40 öre	3,20	— 20
200 921. » » » imperialis (Gabrielle) mörk	— 30	— 5
300 922. » » » Machet, rödblommig..... kg. 30 kr.	— 40	— 8
250 923. » » » » guldgul, storblommig...	— 65	— 8
924. » » » multiflora compacta, Co-wentgardens torgreseda... kg. 20 kr.	— 25	— 5
150 925. » » » Rubin, mörkröda blmr ...	— 95	— 12
200 926. » » » Victoria, mörk, kg. 35 kr.	— 40	— 6
Alla 15 sorterna 90 öre.		

Den förstn. saknar vällukt. De nya sorterna odlas äfven med fördel i kruka.



Reseda odorata Machet.

Pris pr 10 gr., portion.
kr. öre kr. öre

927. * Rhodanthe atrosanguinea, rosenblomster, mörkröd, 1 gr. 20 öre	1,40	— 15
928. » maculata, fläckig.....	— 35	5
929. » » alba, rent hvit.....	— 40	5
930. » Manglesii, rosenröd.....	— 45	5
931. » » fl. pl., varierar, 1 gr. 40 öre	3	— 15
Alla 5 sorterna 35 öre.		

Dessa sköna evighetsblommor blifva omkring 30 cm. höga. Odlade på kalljord böra de skyddas mot fukt och kyla.



Rudbeckia bicolor superba semiplena.

932. * Rudbeckia bicolor superba, guldgula blmr med mörkrunt	— 40	— 6
933. » bicolor superba semiplena, se afbildn.	— 90	— 12
934. * Salpiglossis variabilis, blandad	— 25	— 5
935. » variabilis grandiflora, bland. storblommiga sorter.....	— 65	200 6
936. » » grandiflora superbissima, storbl. guldådrade ... 1 gr. 25 öre	2	— 10
937. » » nana, blandade låga sorter...	— 25	100 5

60 à 120 cm. hög gruppväxt med utmärkt vackra, i olika färger skiftande, ådrade blmr. Säs tidigt om våren i krukor och utplanteras med oskadad klump i början af juni. Kan äfven i maj säs direkt på kalljord.

938. * Salvia coccinea, skarlakansröd ...	— 15	150 5
939. » Horminum, flera färger, kg. kr. 2,25	— 5	— 5
» öfriga sorter, se bladväxter.		

Coccinea är en mycket vacker gruppväxt. Horminum är utmärkt för sina mångskiftande blomskärmar.

940. * Sanvitalia procumbens, enkel ...	— 30	— 5
941. » procumbens fl. pl., dubbel.....	— 40	— 6

Låga, krypande växter, med talrika gula blmr. Särdeles passande till infattningar.

942. Saponaria multiflora, röd, kg. 6 kr.	— 10	100 5
943. » multiflora alba, hvit.....	— 10	100 5
944. » » compacta, röd.....	— 10	— 5
945. » » Scarlet Queen, lysande röd ...	— 12	— 5
Begagnas till infattningar o. s. v.		

Pris pr 10 gr., portion.
kr. öre kr. öre

946.	* <i>Scabiosa atropurpurea candidissima</i> fl. pl. snöboll, hvit...	40	8	—	5
947.	» <i>atropurpurea grandiflora</i> (major) i flera färger ... kg. 3 kr.	—	7	—	5
948.	» » <i>grandiflora Mohrenkönig</i> , mörkast, dubbel	25	—	—	6
949.	» » » fl. pl., hvit	15	—	—	5
950.	» » » » » rosenröd	15	—	—	5
951.	» » » » » svartröd	15	—	—	5
952.	» » » » » » med hvitt	—	15	—	5
953.	» » » » » <i>Die Fee</i> , himmelsblå blommor, nyhet	—	30	—	8
954.	» » » » » blandade färger ... kg. 9 kr.	—	14	—	5
955.	» » <i>minor aurea</i> fl. pl., gul	16	—	—	5
956.	» » <i>nana</i> fl. pl., blandade färger ... kg. 5 kr.	—	9	—	5
957.	» » <i>Tom Thumb</i> fl. pl., hvit	—	20	—	5
958.	» » » <i>Thumb</i> fl. pl., eldigt karmosinröd	—	20	—	5
959.	» » » » fl. pl. svart purpurröd	—	20	—	5
960.	» » » » » blandade färger	—	15	—	5
Alla 15 sorterna 60 öre. 6 vackra sorter 25 öre.					

Enkeblomster äro vackra för grupper och buketter. *Tom Thumb* lämpar sig för infattningar.

961.	<i>Schizanthus</i> * <i>Grahami</i> , lila med rosenröd	—	20	—	5
962.	» <i>grandiflorus oculatus</i> , storblmig	—	10	—	5
963.	» <i>hybridus grandiflorus</i> , se nyheter	—	—	—	40
964.	» <i>papilionaceus pyramidalis</i> , gul med rött	10	—	—	5
965.	» <i>pinnatus</i> , hvit med lila	10	—	—	5
966.	» » <i>roseus</i> , rosenröd, fläckig	10	—	—	5

Alla 6 sorterna 50 öre.

Omkr. 1 m. höga, prydliga mycket tacksamt blommande grupp- och rabattväxter.



Rhodanthe.



Schizanthus.

967.	* <i>Sedum cœruleum azureum</i>	2,20	—	—	15
------	---------------------------------	------	---	---	----

Låg med blekblåa blommor. Kan användas som infattning kring soligt belägna blomstergrupper.

968.	* <i>Senecio elegans</i> fl. pl., blandade	80	—	—	8
969.	» <i>elegans nana</i> fl. pl., blandade	80	—	—	8

Utmärkt gruppväxt, blommorna vackra i buketter.

970.	* <i>Sicyos angulata</i> , hög slingerväxt	10	—	—	5
------	--	----	---	---	---

Pris pr 10 gr., portion.
kr. öre kr. öre

971.	<i>Silene Armeria</i> , mörkröd, 45 cm. hög	kg. 3 kr.	—	6	—	5
972.	» <i>pendula</i> (<i>rosea græca</i>), rosenröd, låg	kg. kr. 1,50	—	5	—	5
973.	» » <i>compacta Snowking</i> , snöhvitt	—	12	—	5	
974.	» » <i>delicata</i> fl. pl., dubbel, fin	—	10	—	5	
975.	» » fl. pl., omkring 70% dubbla	—	6	—	5	
976.	» » <i>ruberrima</i> , karminröd, blad och stjälkar bruna	—	5	—	5	
977.	» <i>procumbens</i> , röd, låg, kg. 5 kr.	—	8	—	5	
Alla 7 sorterna 25 öre.						
978.	» blandade sorter	kg. kr. 2,50	—	6	—	5
Vackra rikblommiga grupp- och rabattväxter. <i>S. pendula</i> & <i>procumbens</i> passa väl till infattningar.						
979.	* <i>Solanum Melongena</i> , äggplanta	—	10	—	5	
Utmärker sig för sina stora, vackra frukter. Odlas i fet jord, antingen i krukor eller på varma ställen å fritt land.						



Scabiosa atropurpurea grandiflora.

980.	<i>Sphænogyne speciosa</i> , gul, fin	—	15	—	5
------	---------------------------------------	---	----	---	---

Omkr. 30 cm. hög, grenig växt med särdeles fina höggula, nedtill svartfläckiga blommor. Älskar torrt, soligt läge.

981.	<i>Spraguea umbellata</i> , infattningsväxt med rosenröda blmr.	—	—	—	25
------	---	---	---	---	----

982.	* <i>Statice Bonduelli</i> , gul	—	8	—	5
------	----------------------------------	---	---	---	---

983.	» <i>sinuata candidissima</i> , hvit	—	8	—	5
------	--------------------------------------	---	---	---	---

984.	» » <i>hybrida</i> , blå och hvit	—	8	—	5
------	-----------------------------------	---	---	---	---

985.	» <i>superba</i> , flera nyanser, skön	—	25	—	5
------	--	---	----	---	---

986.	» <i>Suworowi</i> , röd, värdefull	—	40	—	6
------	------------------------------------	---	----	---	---

Vackra växter, hvilkas afskurna och torkade blmr användas till buketter, kransar o. s. v. *Suworowi* är en af de vackraste ettåriga växter.



Tagetes patula nana Goldrand.

Pris pr 10 gr., portion.
kr. öre kr. öre

***Tagetes, sammetsblomster,**

987.	»	<i>erecta</i> fl. pl., blandade färger ...	— 15	— 5
988.	»	<i>patula nana</i> fl. pl., låg, brun.....	— 12	— 5
989.	»	» <i>nana</i> fl. pl. Cloth of gold, gul	— 20	— 5
990.	»	» » fl. pl. Electric Light, gul, brunfläckig	— 15	— 5
991.	»	» » » » <i>pulchra</i> , gulbrun ...	— 12	— 5
992.	»	» » » » <i>striata</i> , brun, gul- strimmig	— 15	— 5
993.	»	» » » » <i>Liliput</i> , brun, små- blommig, låg ...	— 40	— 8
500 994.	»	» » » <i>Ehrencreutz</i> , enkel, skön...	— 10	— 5
995.	»	» » » <i>Goldrand</i> , enkel, fin	— 15	— 5
100 996.	»	» » » <i>Silfverking</i> , enkel, ljusgul	— 20	— 5
250 997.	»	» » <i>ranunculoides</i> fl. pl., ranunkellik	— 20	— 5
134 250 998.	»	» <i>signata pumila</i> , låg, enkel	— 25	— 6

Alla 12 sorterna 45 öre.

999.	»	höga sorter, blandade, kg. 9 kr.	12	— 5
1000.	»	låga sorter, blandade, kg. 8 kr.	— 12	— 5

Utmärkta grupp- & infattningsväxter.



Thunbergia.

1001.	»	Thunbergia , blandade färger... Praktfulla blomsterväxter för mindre spaljer, amplar och blomsterkorgar.	40	— 10
-------	---	---	----	------

1002.	»	Trichosanthes colubrina , hvit, doftande	— 20	— 8
-------	---	--	------	-----

Slingrande; de ormlika frukterna blifva ofta 50 cm. långa.

1003.	»	Trifolium incarnatum , blodklöfver	— 5	— 5
-------	---	---	-----	-----

1004.	»	<i>suaveolens</i> , välluktande sötklöfver	— 8	— 5
-------	---	--	-----	-----

Vackra till grupper och bredare infattningar.

Tunica, se *Gypsophila Saxifraga* n:o 618.



Tropæolum Lobbianum.



Tropæolum majus nanum.

Pris pr 10 gr., portion.
kr. öre kr. öre

Tropæolum, krasse,

1005.	»	<i>canariense</i> , gul, fransad, slingrande	20	100 8
1006.	»	<i>Lobbianum Asa Gray</i> , gulaktigt hvit	— 8	— 5
1007.	»	» <i>Brilliant</i> , skarlakaröd	— 8	— 5
1008.	»	» <i>Cardinal</i> , mörk skarlakan.....	— 8	— 5
1009.	»	» <i>coccineum multiflorum</i> , röd	— 8	— 5
1010.	»	» <i>Lucifer</i> , eldröd, mörka örtblad	— 8	— 5
1011.	»	» <i>Queen Victoria</i> , cinoberröd	— 8	— 5
1012.	»	» <i>Regina</i> , fin laxrosa	20	8
1013.	»	» <i>Spitfire</i> , eldigt röd	8	200 5

Alla 8 sorterna 30 öre.

1014.	»	blandade färger, kg. kr. 2,50	— 6	— 5
1015.	»	<i>compactum</i> , låg, buskig, blandade färger, kg. kr. 5,50	— 10	— 5

» *majus, indiankrasse,*

1016.	»	<i>atropurpureum</i> , mörkröd.....	6	5
1017.	»	<i>coccineum</i> , skarlakaröd.....	6	5
1018.	»	<i>Dunnetts orange</i> , lysande gul	6	5
1019.	»	<i>Eduard Otto</i> , lilafärgad	6	5
1020.	»	<i>fol. aureis</i> , gulbladiga sorter	6	5
1021.	»	<i>hemisphaericum</i> , orangeröd...	6	5
1022.	»	<i>luteum</i> , gul	6	5
1023.	»	<i>Perl</i> , gulaktigt hvit	6	5
1024.	»	<i>Regelianum</i> , violett	6	5
1025.	»	<i>Vesuvius</i> , laxrosa, mörkbladig	6	5
1026.	»	<i>von Moltke</i> , blårod	6	5

Alla 11 sorterna 45 öre.

1027.	»	blandade färger, kg. kr. 1,80	— 5	— 5
	»	<i>nanum, låg indiankrasse,</i>		
1028.	»	<i>atrococcineum</i> , mörkröd...	6	5
1029.	»	<i>Aurora</i> , mörkgul m. karm- min	6	5
1030.	»	<i>Beauty</i> , gul, rödflammig	— 6	— 5
1031.	»	<i>coccineum fol. aureis</i> , hög- röda blmr, gult bladverk	8	5
1032.	»	<i>coeruleum roseum</i> , blårod	6	5
1033.	»	<i>Crystal palace gem</i> , gul, röd marmorerad	— 6	— 5
1034.	»	<i>Empress of India</i> , karmosin- röda blmr, mörkt bladverk	— 14	— 7
1035.	»	<i>King of Tom Thumb</i> , skar- lakansröd..... kg. 6 kr.	9	5
1036.	»	<i>King Theodor</i> , svartrod	9	5
1037.	»	<i>Ladybird</i> , orange med purpur	— 10	— 5
1038.	»	<i>purpureum</i> , mörkbrun ...	— 6	— 5
1039.	»	<i>roseum</i> , rosenrod	— 7	— 5

	Pris pr 10 gr., portion.	kr. öre	kr. öre
1040. <i>Tropæolum majus nanum</i> Ruby King, rubinröd	8	—	5
1041. » » <i>majus nanum</i> spotted, fläckig.....	6	—	5
1042. » » <i>nanum</i> yellow, rent gul	6	—	5
12 vackra sorter 50 öre.			
1043. » » » låga sorter, blandade färger	6	—	5
kg. kr. 2,60			
1044. » » minus <i>coccineum</i> , skarlakaröröd	10	—	5
1045. » » » <i>luteum</i> , gul	10	—	5
1046. » » » blandade färger	8	—	5

Lobbianum compactum och majus nanum bilda låga, rikblommiga buskar, utmärkta till grupper, rabatter och infattningar. Lobbianum och majus äro utmärkta slingerväxter. Minus är till alla delar mindre än de öfriga slingrande arterna.

1047. * <i>Verbena</i> hybrida auriculæflora, vackra sorter med hvita ögon	95	20	8
1048. » » hybrida candidissima, hvit	95	12	8
1049. » » » <i>coccinea</i> , skarlakaröröd m. hvitt	1,10	—	10
1050. » » » <i>coerulea oculata</i> , blå m. hvitt	85	25	8
1051. » » » <i>Defiance</i> , mörkröd, vacker	1,30	20	12
1052. » » » <i>Mammouth</i> , ovanligt storblommiga varieteter	1,60	80	12
1053. » » » <i>compacta candidissima</i> , tätväxt, hvit..... 1 gr. 50 öre	4	—	25
1054. » » » » <i>coccinea oculata</i> , eldröd med hvitt öga, 1 gr. 50 öre	4	—	25
1055. » » » » <i>Defiance</i> , mörkröd	4	—	25
1 gr. 50 öre.			
1056. » » » » blandade färger.....	2,00	1,70	— 12
Alla 10 sorterna 1 kr.			
1057. » » » blandade vackra sorter	55	175	6
1058. » » » storblommiga sorter, blandade	1,10	100	11

Utmärkt grupp- och infattningsväxt. Fröet lembar ej säkert bestämda färger, men af frösädd får man mycket kraftiga plantor och vackra färgnyanser.



Verbena hybrida.

**Viola tricolor maxima, pensé, styfsmorsblomma,*

1059. » » <i>tricolor maxima alba pura</i> , rent hvit	65	130	7
1060. » » » <i>maxima atrosanguinea</i> , mörkröd	65	130	7
1061. » » » » <i>aurea pura</i> , rent gul.....	65	130	7
1062. » » » » <i>Baron de Rothschild</i> , brunfl.	65	130	7
1063. » » » » <i>Cardinal</i> , mörk skarlakarör	1,20	35	12
1064. » » » » <i>Diana</i> , crémfärgad, ny, fin... ..	65	35	7
1065. » » » » <i>Eldkungen</i> , purpur med guldgult	70	109	7

	Pris pr 10 gr., portion.	kr. öre	kr. öre
1066. * <i>Viola tricolor maxima</i> Fürst Bismarck, guldbronsarmorerad	55	20	6 150
1067. » » <i>tricolor maxima gloriosa perfecta</i> , sköna sorter	50	20	5 100
1068. » » » <i>maxima</i> , guldkantade sorter... ..	50	20	5 100
1069. » » » » <i>hvitkantad</i> , mörkt purpuröd	50	20	5 100
1070. » » » » <i>Kaiser Friedrich</i> , purpur m. guldbrons	55	20	6 100
1071. » » » » <i>Kaiser Wilhelm</i> , ultramarinblå m. purpurviol. öga... ..	50	146	5 250
1072. » » » » <i>ljusblå</i>	50	137	5 100
1073. » » » » <i>Lord Beaconsfield</i> , purpurviolett m. hvitt.....	55	20	6 200
1074. » » » » <i>Meteor</i> , lysande brunröd	60	30	6 100
1075. » » » » <i>Negerfurst</i> , kolsvart	50	30	5 100
1076. » » » » röda praktsorter.....	50	30	5 150
1077. » » » » svartblå	50	30	5 150
1078. » » » » svart med guldbrons	55	30	6 150
1079. » » » » svart med hvit kant	80	30	8 100
1080. » » » » <i>Victoria</i> , lysande röd	80	115	8 150

Alla 22 sorterna kr. 1,10.

10 vackra sorter 50 öre.

1081. » » » » blandade engelska, vackra sorter	45	—	5
1082. » » » » storblommiga praktsorter, deribland <i>Trimardeau</i>	70	—	7
1083. » » » » <i>Bugnot</i> , storblommiga fläckiga i finaste färger, 1 gr. 40 öre	3,20	86	16 100
1084. » » » » <i>Germania</i> , stora, krusiga, femfläckiga blommor i många vackra färger, 1 gr. 45 öre	3,50	117	18 80
1085. » » » » <i>Mammouth</i> , blandade färger, störst af alla, 1 gr. 50 öre	4	—	20
1086. » » » » <i>Non plus ultra</i> , storblommiga, femfläckiga, blandade ..	3,40	189	18 125
1 gr. 45 öre			
1087. » » » » <i>Odiers</i> , femfläckiga, fina sorter, blandade, 1 gr. 45 öre	3,20	100	16 30

Alla 7 blandningarne 80 öre.

1088. » » » » <i>Psyche</i> , femfläckig, violblå m. hvit kant, 1 gr. kr. 1,75	—	—	50
1089. » » » » <i>Trimardeau alba pura</i> , rent hvit	85	120	8 350
1090. » » » » <i>atropurpurea</i> , mörkpurpur	85	110	8 250
1091. » » » » <i>aurea pura</i> , rent gul	85	90	8 275
1092. » » » » » <i>Brudtärnan</i> , hvit m. rosa, mörkt öga, 1 gr. 65 öre	5	109	20 40
1093. » » » » <i>Eldkungen</i> , purpur med guldgult ... 1 gr. 25 öre	2	117	12 125
1094. » » » » » gul med mörkt öga	85	76	8 100
1095. » » » » » guldgul, femfläckig, fin ...	3,50	64	18 20
1 gr. 45 öre			
1096. » » » » <i>Kaiser Wilhelm</i> , ultramarin	1,10	150	10 300
1097. » » » » <i>Lord Beaconsfield</i> , purpurviolett med hvitt	85	120	8 350
1098. » » » » <i>Mohrenkönig</i> , svart	85	120	8 600
1099. » » » » <i>quadricolor</i> , skön.....	2,75	83	15 20
1 gr. 35 öre			
1100. » » » » strimmiga praktsorter	85	200	8 450
1101. » » » » violblå, vacker.....	1	74	10 100

Alla 13 sorterna kr. 1,10.

Fröet säas helst 2 gånger årligen, t. ex. i juni och om våren. De

storblom. sorterna äro utm. för sin storlek och sköna färger.

10095 *Adonis* 100gr 160-180 100.
Trimardeau & *Baron* gemödt

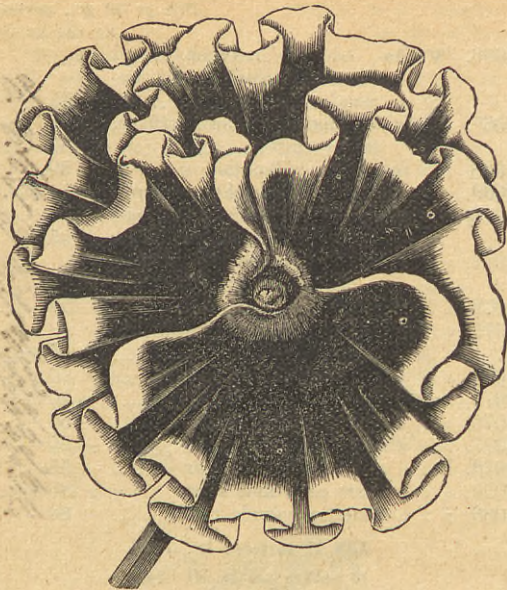

Viola tricolor maxima Psyche.

Pris pr 10 gr., portion.
kr. öre kr. öre

- 100 1103. *Viscaria* cardinalis, lysande röd — 8 — 5
 1104. » elegans picta, röd 8 — 5
 1105. » oculata hybrida, röda sorter 8 — 5
 1106. » blandade sorter..... kg. 4 kr. — 7 — 5
 Omkring 30 cm. höga med talrika, ganska stora, lifligt färgade blommor.
 300 1107. *Whitlavia* gloxinioides, blåhvit 33. 8 — 5
 1108. » grandiflora, blå — 8 — 5
 40 cm. höga gruppväxter, med blå eller hvita blmr.



Whitlavia.

- 100 1109. **Xeranthemum* annuum super- 25
 bissimum fl. pl., purpurröd — 20 — 5
 1110. » annuum superbissimum album 105
 fl. pl., hvit..... — 20 — 5
 1111. » » plenissimum atropurpureum, 40
 dubbel, mörkröd — 20 — 5

Pappersblomster äro vackra eterneller till buketter, kransar o. s. v. De afskurna blommornas röda färg höjes om de doppas i vatten, blandadt med litet svafvelsyra.

Pris pr 10 gr., portion.
kr. öre kr. öre

1112. **Zinnia* Darwini fl. pl., dubbel, 1125
 blandade färger..... — 20 — 5
 1113. » elegans fl. pl. alba, hvit..... — 20 — 5
 1114. » » fl. pl. atrococcinea, mörk skar-
 lakansröd — 20 — 5
 1115. » » atropurpurea, mörkröd — 20 — 5
 1116. » » aurea, guldgul — 20 — 5
 1117. » » coccinea, skarlakän — 20 — 5
 1118. » » kermesina, karmosin... — 20 — 5
 1119. » » lutea, gul..... — 20 — 5
 1120. » » rosea, rosenröd — 20 — 5
 1121. » » » blandade färger, kg. 10 kr. — 15 — 5
 1122. » » » Liliput, blandade färger,
 småblommig, nätt 100 45 300 8
 1123. » » grandiflora plenissima, (Jätte-
 Zinnia) blandade färger — 35 — 6
 1124. » » plenissima Victoria, rent hvit,
 praktfull 80 10
 1125. » » pumila fl. pl., blandade 20 200 5
 1126. » » Tom Thumb fl. pl., mycket låg,
 blandade färger..... — 50 — 8
 1127. » Haageana, (mexicana) enkel..... 30 5
 1128. » » plenissima, dubbel 70 70 7

Alla 17 sorterna 80 öre.

8 vackra sorter 40 öre.

Särdeles användbar till grupper och rabatter. Haageana, som har orangeröda blommor, passar till infattningar. Fordra kraftig jord och varmt, skyddadt läge.



Zinnia elegans fl. pl. Liliput.

Blandade sommarblommor,

för fritt land:

1129. » höga sorter..... kg. kr. 2,50 — 6 — 5
 1130. » låga sorter..... kg. kr. 3 — — 6 — 5
 1131. » alla sorter kg. kr. 2 — — 5 — 5

Då urvalet oinskränkt anförtros oss, lemnas:

- 100 sorter frö till ettåriga växter för kalljord kr. 3,50
 50 » » » » » » » » 1,90
 25 » » » » » » » » 1 —
 12 » » » » » » » » — 50
 25 » » » » » » drifbänk » 1,50
 12 » » » » » » » » — 75
 12 » » » » » » » » — 50
 12 » » » » » » » » — 50
 12 » » » » » » » » — 60

Frö till Dekorationsbladväxter,

d. v. s. sådana, som utmärka sig för ovanligt och vackert färgade eller formade blad, och som hear för sig eller tillsammans med andra blad- eller blomsterväxter, egna sig till större eller mindre grupper på fritt land under sommaren. Af fröet till hybridiserade, brokiga bladväxter bör man ej påräkna att erhålla endast brokiga exemplar. Vissa sorter äro dock fullt konstanta.

Pris pr 10 gr., portion.
kr. öre kr. öre

1132. <i>Acanthus latifolius</i> , bredbladig... — 10	10	5
1133. » mollis, mjukbladig, björnklo... — 10	6	5
Omkring 30 cm. höga växter med praktfulla antika bladformer. Öfvervintras frostfritt.		
1134. <i>Amarantus abyssinicus</i> , praktfull	100	8 5
1135. » <i>amabilis tricolor</i> , trefärgad.....	40	24 5
1136. » <i>atropurpureus</i> , mörkröd, kg. 2 kr.	100	5 5
1137. » <i>bicolor ruber</i> , rödbladig	100	10 5
1138. » <i>caudatus</i> , röd, hängande, kg. 2 kr. —	5	5 5
1139. » Henderi, briljant färgade blad... —	25	2 5
1140. » Margaritæ, låg, vacker	5	5 5
1141. » <i>melancholicus</i> , rödbladig	100	6 5
1142. » <i>monstrosus</i> , stor..... kg. 2 kr.	100	5 5
1143. » <i>nobilis pyramidalis</i> , vinröd.....	10	24 5
1144. » <i>salicifolius</i> , mycket vacker.....	100	35 5
1145. » <i>sanguineus</i> , blodröd, kg. kr. 1,50 —	5	5 5
1146. » <i>superbus</i> , särdeles vacker.....	10	5 5
1147. » <i>tricolor</i> , trefärgade blad	100	10 5

Alla 14 sorterna 55 öre.

Omkring 30 å 90 cm. höga; fordra lös, närande jordmån.

1148. *Aralia papyrifera*, sidenpappersväxt

1149. » *Sieboldi*.....1000 frö kr. 1,40 — — 15
Sieboldi expedieras så snart fröet i slutet af mars eller början af april hunnit hitkomma af nyaste skörden.



Amarantus tricolor.



Brassica oleracea variegata.

1150. <i>Artemisia annua</i> , ettårig, kg. 2 kr.	100	5 — 5
1151. » <i>argentea</i> , silfverbladig.....	15	— 5
1152. » <i>gracilis</i> (sp. St Petersburg) ettårig, vacker..... kg. kr. 3,50 —	8	— 5
A. annua & gracilis blifva under sommaren omkring 150 cm. höga och hafva ett pyramidalt växtsätt. A. argentea blir lägre, kan användas till markerade garneringar o. s. v. Alla sorter säs i krukor eller bänk.		
1153. <i>Atriplex hortensis</i> , mäll, röd ... —	5	— 5
Till bladgrupper och prydnad i glesa buskpartier.		
1154. <i>Barbarea vulgaris</i> fol. var., brokig —	10	6 5
Blommar andra året, men blir då oduglig som infattningsväxt, bör derför säs hvarje år på kalljord.		
1155. <i>Beta brasiliensis</i> , olika färger..... —	5	— 5

Pris pr 10 gr., portion.
kr. öre kr. öre

1156. <i>Boeonia japonica</i> , flerårig, hög, vacker.....	20	15 5
1157. <i>Brassica oleracea variegata</i> , blandade färger.....kg. 5 kr. —	9	— 5

Fjäderkålen användes för sina vackra, brokiga blad.



Canna variegata.

1158. <i>Canna atropurpurea</i> , mörkröd ... —	20	20 6
1159. » <i>Bonetti</i> , hög, bronsfärgad	16	20 6
1160. » <i>Crozys låga praktsorter</i> , kg. 6 kr. —	10	— 5
Stora gladioluslika praktblomster.		
1161. » <i>discolor</i> , bruna blad	20	18 6
1162. » <i>Kaiser Wilhelm</i> , storblommig, fin —	16	— 6
1163. » <i>Königin Charlotte</i> , granatröda blmr med bred guldgul rand ... —	16	— 6
1164. » <i>Madame Crozy</i> , blommor eldröda med gult..... —	16	— 6
1165. » <i>metallica</i> , särdeles skön	30	— 8
1166. » <i>President Carnot</i> , blommor cinnoberkarminröda, mörka blad —	20	— 6
1167. » <i>President Faivre</i> , mörkröda blad —	20	7 6
1168. » <i>tricolor</i> , hvitstrimmiga blad ... —	20	— 6
1169. » <i>Warscewicz</i> , rödådrade blad ... —	16	— 6
1170. » <i>variegata</i> , brokbladig, pryddig ... —	40	— 12
10 vackra sorter 50 öre.		
1171. » blandade sorter	kg. 4 kr. —	8 10 5
Cannaarterna höra till de vackraste och tacksammaste bladväxter vi ega och de nyare sorterna utmärka sig dessutom äfven för sina praktfulla blommor.		
1172. <i>Cannabis gigantea</i> , jättehampa —	6	— 5
kg. kr. 3,20.		
Ettårig omkr. 3 å 4 m. hög, grenig, vacker bladväxt.		

- Pris pr 10 gr., portion.
kr. öre kr. öre
1173. **Carduus** Marianus... kg. kr. 1,50 — 5 — 5
Mariatisteln har gröna, silfverfläckiga blad.
1174. **Centaurea** candidissima, 1 gr. 20 öre 1,20 — 12
1175. » **Clementei** 50 5
1176. » **gymnocarpa** (36) 35 5
1177. » **plumosa** 70 7
- Alla hafva rent silfverhyta, vackert formade blad.
1178. **Cerastium** Biebersteini, gråhvit — 30 5
1179. » **tomentosum**, silfvergrå, äkta..... 1,80 — 12
- Fleråriga, låga, krypande växter till bildande af girlanger på gräsmattor, till infattningar o. s. v.



Chamæpeuse.

1180. **Chamæpeuse** Casabonæ 1 — — 10
1181. » **diacantha**, hvittaggig — 30 — 6
Tistelartade, med rosettlikt ställda systematiskt sittande, taggiga blad. Mycket vackra i grupper.
1182. **Cineraria** acanthifolia, vacker ... — 60 — 6
1183. » **candidissima**, silfverek — 15 — 5
1184. » **maritima**, silfverek — 12 — 5
1185. » » **Diamant**, rent hvita blad, nyhet
1 gr. 25 öre. 2 — — 10

Vackert formade, grå- eller silfverhvita blad.



Euphorbia variegata.

1186. **Echeveria** Desmetiana, silfverhvit — — — 30
1187. » **metallica**, brunakt. blad — — — 40
1188. » **secunda**, småbladig, blågrön..... — — — 25
- Vackra rosettformade växter.

- Pris pr 10 gr., portion.
kr. öre kr. öre
1189. **Eryngium** pandanifolium, bredbl. 1,50 — 12
Mycket vacker dekorativ bladväxt.
1190. **Eucalyptus** amygdalina, stor ... — 80 — 8
1191. » **globulus**, blå gummiträdet ... — 60 — 6
Växa fort och användas i stora bladväxtgrupper. Öfvervintras i tempererad växthus eller boningsrum.
1192. **Euphorbia** variegata — 12 — 5
Ettårig, ca 60 cm. hög växt med hvitbrokiga blad.
1193. **Gnaphalium** Leontopodium,
edelweiss..... 1 gr. 40 öre 3 — 15
Silfverhvit, låg, krypande växt till infattningar, stenpartier, och anordningar å fina gräsmattor. Öfvervintrar ute.



Lavatera arborea fol. var.

- Helianthus**, se ettåriga blomsterväxter.
1194. **Helichrysum** angustifolium — 60 — 6
Förträfflig, låg, tät, mycket grenig, hvitbladig växt till mosaikgrupper och infattningar. Fröet säs i bänk.
1195. **Heracleum** giganteum, *hercules-ört* — 6 5
1196. » **Mantegazzianum** — 8 5
1197. » **sibiricum** — 8 5
- Jättelika växter med ofantligt stora blad och väldiga blomlockar. Fröet gro långsamt.
1198. **Lavatera** arborea, *poppelros* — 15 — 5
1199. » **arborea fol. var.**, hvitbrokig 60 — 12
Utsås i bänk och sätts sedan i allt större krukor. Den sistn. blir först brokig som något äldre. Böra ärligen uppdragas af frö.
1200. **Leuchophaë** candidissima..... — — — 25
Har silfverhvita, skimrande blad och är utomordentligt vacker till infattningar.
1201. **Mentha** pulegium... 1 gr. 25 öre 1,80 — 10
Låg, tufvig, finbladig, doftande växt, som tål att klippas hur man behagar, hvarför den förträffligt egnar sig till konturerna i mosaikgrupper.
1202. **Mesembryanthemum** cordifolium fol. var., 1 gr. 50 öre 4 — 20
Låg, krypande, med hvitbrokiga vackra blad och röda blmr. Synnerligen användbar till finare mosaikgrupper eller infattn. på finare gräsmattor.
1203. **Nicotiana** affinis, hvit, doftande 15 — 5
1204. » **colossea**, jättestor, 1 gr. 1 kr. 20 — 20
1205. » **glaucæ**, vacker — 20 — 5
1206. » **macrophylla** gigantea, stor 10 — 5
1207. » **purpurea** grandiflora, vacker 15 — 5
1208. » **sylvestris**, hvita, väluktande blmr. 15 — 5

Pris pr 10 gr., portion.
kr. öre kr. öre

1209. **Nicotiana Tabacum** fol. var., ca
50 % brokiga, 1 gr. 25 öre 1,60 — 10
1210. » wigandioides, bredbladig — 25 — 5
Alla 8 sorterna 45 öre.
1211. a. » **Sandera**, se nyheter, stor portion — — — 90
1211. b. » » liten portion — — — 55
Alla tobakssorterna taga sig väl ut som fristående eller i
bladgrupper. Affinis och sylvestris ha talrika stora,
rent hvita, väluktande blmr. Colossea och glauca kunna
öfvervintras vid + 5 å 10° C., då de blomma andra året.



Nicotiana colossea.

1212. **Onopordon tauricum**..... — 6 ¹⁴ 5
Hög, tistelik växt, som uthärdar vintern på fritt land.
1213. **Oxalis corniculata** fol. **purpureis**
(tropaeoloides)..... — 55 — 6
Genom sitt mörkbruna bladverk af utmärkt effekt till in-
fattning å låga grupper.
1214. **Perilla nankinensis** (arguta) 50 cm.
hög kg. kr. 3,50 — 7 — 5
1215. » nankinensis fol. atropurpureis la-
ciniatis..... kg. kr. 4,50 — 8 — 5
1216. » » fol. var., ca 40 proc. brokiga ¹¹ 30
1217. » » macrophylla crispa compacta ¹² 5
1218. » » » crispa elatior, 1 m. hög — 10 — 5
Alla 5 sorterna 40 öre.

Ettåriga, mörkbruna, metallglänsande bladväxter. Mycket
användbara till hvarjehanda blomsteranordningar.

1219. **Polygonum orientale**, mörkröd — 10 ¹⁷ 5
1220. » orientale fol. var., hvitbrokig..... — 20 ¹⁸ 6
Vackra, höga växter, lämpliga så väl i stora bladgrupper
som i rabatter, där de röda blommorna göra god effekt.

1221. **Pyrethrum parthenifolium aureum**,
guldgul kg. 10 kr. — 15 — 5
1222. » parthenifolium aureum crispum, fint
krusbladig — 65 — 10
1223. » » aureum laciniatum, mera flikig
än n:o 1221... kg. 14 kr. — 20 ¹⁵ 5
1224. » » aureum selaginoides, fin — 40 ¹⁶ 10
Låga infattningsväxter med gult, fint bladverk; oumbärliga
till finare infattningar och grupper.

1225. **Rheum palmatum tanguticum**... — 10 ¹⁵ 5
Rabarber är vacker som fristående å gräsmattor.
1226. **Ricinus africanus** — 7 — 5
1227. » bourboniensis arboreus, kg. 3 kr. — 6 — 5
1228. » cambodgensis, nästan svart, särde-
les skön kg. 6 kr. — 9 — 5
1229. » communis major, stor, kg. 3 kr. — 6 — 5
1230. » » minor, mindre, kg. kr. 2,50 — 6 — 5

Pris pr 10 gr., portion.
kr. öre kr. öre

1231. **Ricinus** Gibsoni, mörkröda blad — 7 — 5
kg. 4 kr.
1232. » Gibsoni coccineus, eldröd, kg. 5 kr. — 8 — 5
1233. » purpureus major, stor, kg. 3 kr. — 6 — 5
1234. » sanguineus, blodröd, kg. kr. 1,60 — 5 — 5
1235. » » minor, blodröd, liten, kg. 3 kr. — 6 — 5
1236. » » tricolor, trefärgad, kg. 3 kr. — 6 — 5
1237. » Zanzibariensis, stor, kg. kr. 2,80 — 6 — 5
Alla 12 sorterna 45 öre.
6 vackra sorter 25 öre.
1238. » blandade sorter..... kg. 3 kr. — 6 — 5
Ettåriga, 1 å 2 m. höga. Bourboniensis arboreus uppnår
dock 3 m:s höjd. Zanzibariensis är äfven mycket storväxt
med ofantliga, araliiska blad.
1239. **Salvia argentea**, silfverbladig, låg — 8 — 5
Vacker; har stora, hvita, ulliga, rosetlik ställda blad.

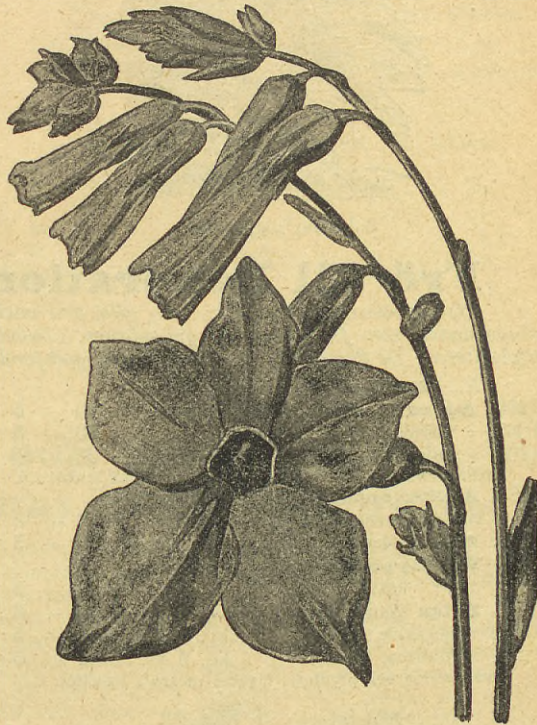

Nicotiana Sanderae.

1240. **Santolina chamæcyparissus** — 30 — 6
1241. » maritima (Diotis candidissima)... — 40 — 5
Hvitbladiga, fina, vackra, väluktande växter, användbara
i finare grupper eller till markerade infattningar.
1242. **Solanum albidum Portmanni**, flikiga,
under hvitfläckiga blad — 80 — 8
1243. » arboreum, träartad, stora blad... 1 — — 10
1244. » atropurpureum, mörkröd — 25 — 5
1245. » Balbisii, vacker, flikbladig — 20 — 5
1246. » citrullifolium, taggig, flikbladig — 20 — 5
1247. » cyananthum, stora blad, blå blmr — 50 — 5
1248. » giganteum, storbladig — 40 — 5
1249. » laciniatum, flikbladig..... — 20 — 5
1250. » marginatum, (cabiliense argen-
teum) hvitaktig — 20 — 5
1251. » pyracanthum, röda taggar..... 1,50 — 12
1252. » robustum, praktfull, storbladig... — 80 — 8

Pris pr 10 gr., portion.
kr. öre kr. öre

1253. **Solanum sanctum**, med hvita
bladnervor — 80 — 8
1254. » **warscewiczoides**, vacker..... — 40 — 5

Alla 13 sorterna 65 öre.

6 vackra sorter 35 öre.

Utmärka sig alla såväl för sitt bladverk som för sitt egen-
domliga växtsätt. I bladväxtsamlingar äro de till stor nytta.
Fordra varma, skyddade ställen och god jord.



Solanum giganteum.

Pris pr 10 gr., portion.
kr. öre kr. öre

- Spergula pilifera**, se fleråriga blomsterväxter.
1255. **Stachys lanata** kg. 3 kr. — 6 — 5
Flerårig växt med hvita, ulliga blad; användes till bredare
infattningar; blomstänglarne böra afskäras.

1256. **Veronica candida** (incana)..... 1,40 — 12
Flerårig, utmärkt vacker, silfverbladig växt till infattningar.
1257. **Vigandia caracasana**, högst dekora-
tiv m. stora blad — 75 — 8
1258. **Zea Caragua, majs**... kg. 90 öre — 5 — 5
1259. » **japonica** (fol. var.) kg. kr. 1,20 — 5 — 5
1260. » » **gigantea quadricolor**, strimmig — 6 — 5
1261. » **gracillima, miniatyr-majs**, ut-
märkt vacker ... kg. 2 kr. — 5 — 5
1262. » » fol. var., brokig, kg. kr. 2,20 — 5 — 5
1263. » **amerikansk hästtand**, kg. 50 öre — 5 — 5
1264. » **rödfröig, stor** kg. 90 öre — 5 — 5
1265. » **gulfröig, stor** kg. 80 öre — 5 — 5

Alla 8 sorterna 30 öre.

De flesta uppnå en höjd af ca 3 m. *Z. japonica* dock
endast omkring 60 cm., men är utmärkt för sina vackra,
hvitrandiga blad. *Z. gracillima* fol. var. blir högre och
fätare än *japonica* och har elegant böjda, vitrandiga blad.
Sås tidigt i drifbänk eller kruka. Fordra väl gödslad jord.

Då urvalet oinskränkt anförtros åt oss, lemnas:

50 sorter frö till vackra bladväxter	kr. 3 —
25 » » » » » »	» 1,75
12 » » » » » »	» 1 —
12 » » » vanliga »	» — 50

Frö till Dekorations- och Bukettgräs.

Nedannämnda gräsarter, som alla äro vackra, kunna användas i blomstergrupper, som garne-
ringsväxter, som fristående på gräsplaner, i buketter o. s. v. Sås helst i bänk eller kruka, kunna sedan
utplanteras. De flesta fordra något fuktig, god jordmån och mot den starkaste solhettan skyddade ställen.

A. Ettåriga gräsarter:

1266. **Agrostis dulcis**, mycket fint..... — 10 — 5
1267. » **nebulosa**, fint hvitgrätt..... — 20 — 5
1268. » **pulchella**, utmärkt nätt, kg. 24 kr. — 32 — 5
Vackra Hvensorter till buketter, garneringar i små krukoro. d.
1269. **Anthoxanthum gracile**, vackert
garneringsgräs — 6 — 5
1270. **Avena sterilis**, bukettgräs, kg. 3 kr. — 6 — 5
1271. **Brachypodium gracile**, nätt bu-
kettgräs — 8 — 5
1272. **Briza geniculata**, mörkt darrgräs — 25 — 6
1273. » **maxima**, stort kg. 6 kr. — 9 — 5
1274. » **minima**, litet..... kg. 9 kr. — 12 — 5
Särdeles fina och prydliga; mycket vackra i buketter.

1275. **Brizopyrum siculum, darrax**... — 10 — 5

Vackert till infattningar och buketter.

1276. **Bromus brizaeformis**... kg. 2 kr. — 5 — 5
1277. » **macrostachys**, vacker, kg. 2 kr. — 5 — 5
1278. » **purpureus**, purpurröd, kg. 2 kr. — 5 — 5
Alllesamman utmärkt vackra i buketter.

1279. **Chloropsis blanchardiana**..... — 45 — 8
Prydligt gräs med rosenröda ax.

1280. **Chrysurus cynosuroides** (Lamare-
kia aurea), **guldsvans**..... — 10 — 5

1281. **Coix Lacrymae, Jobs tårar** — 5 — 5
Vackert, intressant; fröet liknar vattendroppar.



1. *Briza geniculata*. 2. *Chloropsis*. 3. *Avena sterilis*.
4. *Lagurus ovatus*.

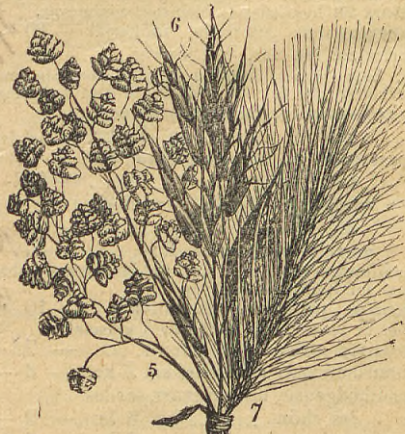

5. *Briza minima*. 6. *Bromus macrostachys*.
7. *Hordeum jubatum*.

	Pris pr 10 gr., portion.	
	kr.	öre
1282. <i>Eleusine indica</i> , buketträs	7	5
1283. » <i>oligostachya</i> , pryddigt	7	5
Utmärkt vackra och prydliga.		
1284. <i>Eragrostis amabilis</i> , kärleksgräs	12	5
1285. » <i>elegans</i>	6	5
Utmärkt fina, vackra gräs. Kunna äfven odlas i krukor.		
1286. <i>Hordeum jubatum</i> , ekorkorn, buketträs	12	5
1287. <i>Lagurus ovatus</i> , harsvans, buketträs	12	5
1288. <i>Pennisetum longistylum</i> , hvita ax	12	5
1289. <i>Phalaris canariensis</i> , kanarieften	5	5
Särdeles vackert i gräsbuketter.		
1290. <i>Setaria macrochaeta</i>	6	5
Vackert i större grupper.		
1291. <i>Sorghum saccharatum</i>	5	5
Högt, ståtligt gräs, behandlas och användes som majs.		
Zea Mais, se n:o 1258—1265.		
1292. Gräsarter, blandade vackra sorter till buketter	7	5

B. Fleråriga gräsarter:

1293. <i>Andropogon argenteus</i> , skägggräs, silfverhvit	30	6
1294. <i>Erianthus Ravenne</i> , ullgräs	30	6
Storväxt, vackert gräs med prydliga hvita blomvippor. Användes fristående på gräsplaner; af mycket värde för buketter. Betäckes under sträng köld.		

	Pris pr 10 gr., portion.	
	kr.	öre
1295. <i>Eulalia japonica</i>	40	8
Stort buketträs med långa, brunaktiga blomvippor.		
1296. <i>Gynerium argenteum</i> , pampas eller prairiegräs, silfverhvita ax	25	8
Säkert det ståtligaste af alla gräs. Användes fristående på gräsplaner och andra bemärkta platser; dess plymlika, silfverhvita blomvippor äro af särdeles god effekt i gräsbuketter.		
1297. <i>Lasiagrostis argentea</i>	10	5
Vackert med silfverhvita, i buketter prydliga blomvippor.		
1298. <i>Melica altissima</i> , perlgräs, hvitt	7	5
1299. » <i>altissima atropurea</i> , mörkbrunt	8	5
Utmärkt vackra i buketter o. s. v.		
1300. <i>Stipa elegantissima</i> , pryddig	1,20	12
1301. » <i>pennata</i> , hvitt fjädergräs	16	5
1302. » <i>splendens</i> , glänsande	40	6
Höra till de finaste gräsen. Deras långa, fjäderlika frö vippor äro mycket fina i gräsbuketter.		
1303. <i>Uniola latifolia</i>	30	6
Ett ståtligt gräs, hvars blomax äro vackra i gräsbuketter.		

Då urvalet oinskränkt anförtros oss, lemnas:

25 sorter frö till ettåriga gräsarter	kr.	1
12 » » » »	»	50
10 » » » fleråriga »	»	50
12 » » » buketträs	»	45

Frö till Två- och Fleråriga (Bienna och Perenna) Blomsterväxter.

Största delen af fröet till dessa ytterst moderna växter skördas i våra anläggningar.

De tvååriga blomsterväxterna, som äro betecknade med ett †, blifva störst och vackrast om de få blomma andra året, hvarför fröet ej får sås för tidigt.

De mångåriga växterna äro af stort värde, särdeles för dem, som väl tycka om blommor i sina trädgårdar, men ej kunna derät egna mycken tid, emedan dessa växter i det närmaste sköta sig sjelfva. De flesta fördrå djup, lös och god, men ej fet jord samt fria och öppna platser. De ömtåliga sorterna betäckas om vintern med torrt löf och granris, granbarr eller ljung, men ej förr än marken tillfrusit. Utsås helst i krukor eller fat och plantorna utsättas sedan på kalljord. Fröet af vissa arter, t. ex. flera Umbelliferae och Ranunculaceae m. fl. ligger ofta ett helt år och ännu längre i jorden innan det gror.

	Pris pr 10 gr., portion.	
	kr.	öre
1304. <i>Abobra viridiflora</i>	50	5
Slingerväxt med vackert bladverk och röda frukter.		
Acanthus, se bladväxter.		
1305. <i>Achillea macrophylla</i> , hvit, storbladig	15	5
1306. » <i>Ptarmica fl. pl.</i> , medelhög, hvit, dubbel	1 gr. 40 öre	3,20
1307. <i>Aconitum dissectum</i> , medelhög, gul	15	5
1308. » <i>longigaleatum</i> , blå	—	10
1309. » <i>Lycocotnum</i> , blå	—	10
1310. » <i>nasutum</i> , hög, blå	10	5
1311. » <i>ochranthum</i> , gulaktig	15	6

	Pris pr 10 gr., portion.	
	kr.	öre
1312. <i>Aconitum pyramidale</i> , hög, blå	—	10
1313. » <i>pyrenaicum</i> , gul, medelhög	—	10
Höga, vackra blomsterväxter för rabatter och kanterna af buskpartier. Fröet gror långsamt.		
1314. <i>Actæa spicata</i> , medelhög, hvit	—	12
1315. <i>Adenophora Potanini</i> , medelhög, vackra klockform. blåa blmr.	—	20
1316. <i>Adlumia cirrhosa</i> , slingerväxt	—	10
1317. <i>Adonis vernalis</i> , låg	12	5
Gula blmr tidigt på våren. Fröet gror långsamt.		
1318. <i>Agrimonia odorata</i> , hög, gul	10	5
1319. † <i>Agrostemma coronaria</i> , högröd	6	5
1320. † » <i>coronaria alba</i> , hvit	7	5
1321. † » » <i>carminea</i> , karminröd	8	5
1322. † » » <i>atrosanguinea</i> , blodröd	8	5

Pris pr 10 gr., portion.
kr. öre kr. öre

1323. **Agrostemma Flos Jovis, jupiter-blomster**, röd.....kg. 3 kr. — 6 — 5
Präktiga grupp och rabattväxter.
1324. **Allium azureum**, låg, ljusblå..... — 50 — 10



Bellis perennis delicata fl. pl.

- † **Althæa rosea fl. pl., stockros**
1325. » rosea fl. pl., rent vitt, 1 gr. 20 öre 1,50 — 12
1326. » » fl. pl., vitt på purpur..... 1,50 — 12
1 gr. 20 öre
1327. » » » » rosenröd, 1 gr. 20 öre 1,50 — 12
1328. » » » » purpur 1 gr. 20 öre 1,50 — 12
1329. » » » » karmin 1 gr. 20 öre 1,50 — 12
1330. » » » » kromgul, 1 gr. 20 öre 1,50 — 12
Alla 6 sorterna 60 öre.
1331. » » » » blandade färger..... — 80 — 8
1332. » » » » Chater's Stockros, vitt 3,25 — 20
1 gr. 40 öre.
1333. » » » » » vitt på purpur... 3,25 — 20
1 gr. 40 öre.
1334. » » » » » rosenröd..... 3,25 — 20
1 gr. 40 öre.
1335. » » » » » karmosinröd..... 3,25 — 20
1 gr. 40 öre.
1336. » » » » » skarlakanröd..... 3,25 — 20
1 gr. 40 öre.
1337. » » » » » guldgul..... 3,25 — 20
1 gr. 40 öre.
1338. » » » » » blandade färger... 2,20 — 18
1 gr. 30 öre.

Alla 7 sorterna kr. 1,20.

Utsås fördelaktigast i juni eller juli. Täckas eller öfvervintras frostfritt. Tillhöra våra vackraste prydnadsväxter.

1339. **Anchusa italica**, hög, blå..... — 25 — 6
1340. **Anemone alba**, vitt..... — — 12
1341. » coronaria, sköna färger..... — 50 — 6
1342. » japonica Honorine Jobert, storblmig vitt, skön gruppväxt, 1 gr. 35 öre 2,80 — 20
1343. **Antherium Liliago**, låg, vitt... — 30 — 6
1344. » Liliastrium majus, låg, vitt... 1 — — 10
1345. » Raineri, låg, vitt..... — 30 — 6
1346. **Aquilegia baicalensis**, blåhvitt..... — 80 — 8
1347. » chrysantha, guldgul..... — 80 — 8
1348. » » blandade färger..... — 20 — 5
1349. » coerulea, blå med hvitt, fin..... 1 — — 10
1350. » » alba, blå med hvitt..... 1 — — 10
1351. » Dupandii striata fl. pl., blandad — 80 — 8

Pris pr 10 gr., portion.
kr. öre kr. öre

1352. **Aquilegia erecta nana**, låg..... — 20 — 5
1353. » erecta nana atrosanguinea fl. pl., låg, mörkröd..... — 50 — 5
1354. » flabellata nana alba, vitt..... — 40 — 5
1355. » formosa fl. pl., blå med rödt... — 10 — 5
1356. » grandiflora alba, låg, vitt..... — 25 — 5
1357. » sibirica fl. pl., blå med hvitt o. rödt — 20 — 5
1358. » spectabilis, blå..... — 25 — 5
1359. » stellata fl. pl., stjernform, i fl. färger — 15 — 5
1360. » truncata, rödgul, lysande, utm. — 50 — 5
1361. » Vervæneana fol. var., gulbrok. blad, blå eller rödlätta blmr — 20 — 5
Alla 16 sorterna 80 öre.
8 vackra sorter 45 öre.

1362. » blandade vackra sorter, kg. 5 kr. — 8 — 5
Akelejorna äro utmärkt vackra, 30 å 70 cm. höga, i juni blmande grupp- och rabattväxter. Alla arterna tåla de strängaste vintrar.
1363. **Arabis alpina**, vitt, vittbladig, låg 70 — 7
Blommar i april eller maj. Mycket eftersökta af bien.
1364. **Armeria capitata**, låg, ljusröd... — 25 — 6
1365. **Asperula odorata, myskmadra** — 30 — 10
Omtyckt för sin vällukt och vackra grönska.
1366. **Aster alpinus**, låg, violett..... — 60 — 6
1367. » alpinus albus, låg, vitt..... — 80 — 8
1368. » » roseus, låg, rosenröd..... — — 15
1369. » » ruber, låg, röd..... — — 25
1370. » » superbus, låg, storblommig 1 — — 10
1371. » hybridus grandiflorus, storblommiga praktsorter, blandade..... 1 gr. 30 öre. 2,40 — 15

Bland de vackraste fleråriga rabatt- och infattningsväxter; alpinus blomma redan i maj och juni. Hybridus grandiflorus växa högre och blomma på senhösten.

1372. **Astrantia carinthiaca**, rödlätt, låg — 20 — 5
1373. **Aubrietia graeca**, tidig, låg växt med lilafärgade blommor... 1 — — 10
Barbarea vulgaris fol. var., se bladväxter.
1374. **Bellis perennis** fl. pl., blandade färger..... 1 gr. 25 öre 2 — — 10
1375. » perennis fl. pl. maxima, stora dubbla blmor, 1 gr. 40 öre 3,10 16
1376. » fl. albo pl., vitt, dubbel... 2,20 12
1 gr. 30 öre.
1377. » » delicata, vitt med röd midt 1 gr. 75 öre. — — 25
1378. » 81. Longfellow, starkt rosenröd, dubbel..... 1 gr. 35 öre 3 — 60 15
1379. » 110 snöbollen, mycket dubbel, rent vitt..... 1 gr. 45 öre 3,50 20
Alla 6 sorterna 80 öre.

Tusenskönor. Fröet lemnar omkring 75 % dubbla blmr.



Aquilegia.



Dahlia variabilis fl. pl.

Pris pr 10 gr., portion.
kr. öre kr. öre

1380.	Betonica grandiflora, låg, röd	—	—	8
1381.	» nivea, låg, hvit	—	—	10
1382.	Bryonia alba, <i>hundrofea</i>	—	80	12
Förträfflig slingerväxt för större föremål.				
1383.	Calimeris incisa, medelhög, blå	—	40	6
1384.	Calliopsis grandiflora	—	20	5
Vacker, tacksam rabattväxt med gula blmr.				
1385.	Camassia esculenta, låg, blå	—	30	8
1386.	Campanula altaica, medelhög, blå	—	15	5
1387.	» carpathica, låg, blå, skön	—	25	5
1388.	» » alba, låg, hvit, skön	—	25	5
1389.	» collina, låg, blåviolett	—	50	5
1390.	» cordata, låg, blå	—	20	5
1391.	» eriocarpa, medelhög, blå	—	40	5
1392.	» grandis, storblommig, blå	—	50	5
1393.	» Grossecki, blå	—	40	5
1394.	» lamifolia, medelhög, hvit	—	15	5
1395.	» latifolia lilacina, medelhög, lila	—	50	5
1396.	» Medium, <i>marieklocka</i> , 75 cm., blå	—	10	5
1397.	» <i>100</i> calycanthema, blå, vacker	1	—	10
1398.	» <i>103</i> alba, hvit, skön	1	—	10
1399.	» <i>80</i> » rosea, rosenröd, 1 gr. 20 öre	1,20	—	12
1400.	» <i>80</i> fl. pl., dubbla i flera färger	—	60	6
1401.	» <i>57</i> » blandade färger	—	10	5
1402.	» nobilis, låg, purpurrod, 1 gr. 25 öre	2	—	10
1403.	» Pallasiana, violett	—	15	5
1404.	» persicifolia alba, medelhög, hvit	—	45	5
1405.	» » alba fl. pl., hvit dubbel	1,20	—	10
1406.	» » Bockhausi, hvit, 1 gr. 20 öre	1,50	—	12
1407.	» » coerulea, medelhög, blå	—	45	5
1408.	» » grandiflora alba, hvit	1	—	10
1409.	» » coerulea, blå	—	80	8
1410.	» punctata purpurea, låg, brunpunkterad	—	—	10
1411.	» pyramidalis, hög, blå	—	20	5
1412.	» » alba, hög, hvit	—	30	5
1413.	» rupestris, medelhög, violblå	—	15	5
1414.	» sarmatica, låg, ljusblå	—	30	5
1415.	» speciosa, blå	—	15	5
1416.	» subpyrenaica, hög, blå	1	—	10
1417.	» tomentosa, medelhög, blå	—	15	5
1418.	» Trachelium, medelhög, blå	—	15	5

Alla 33 sorterna kr. 1,60.
10 vackra sorter 50 öre.

Klockblomstren äro särdeles vackra till rabatter. De lägre sorterna äro förträffliga infattningsväxter. C. Medium och isynnerhet calycanthema, som ha stora, egendomliga blmr, äro praktfulla på grupper. C. pyramidalis äro bland våra bättre praktväxter.

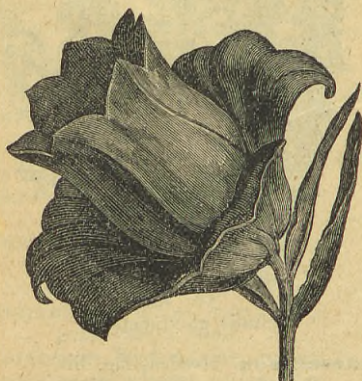

Campanula Medium calycanthema.

Pris pr 10 gr., portion.
kr. öre kr. öre

1419.	Cephalaria tatarica, hög, blekgul	—	10	5
Cerastium , se bladväxter.				
1420.	Chelone barbata, medelhög, vackra, röda blmr	—	20	5
1421.	Chrysanthemum maximum perfection	—	40	5
1422.	» maximum Prinzessin Heinrich, se nyheter	1 gr. 40 öre	3	— 15
Vackra rikblommiga prestkragar. Utmärkt snittblomma.				

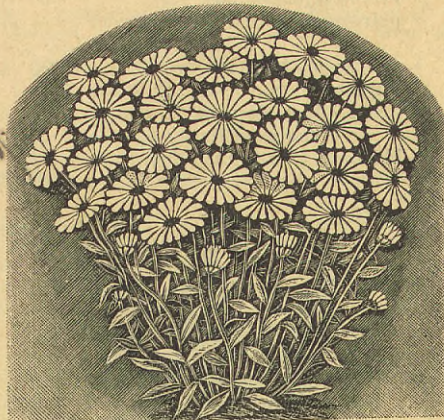

Chrysanthemum maximum perfection.

1423.	Cimicifuga foetida, hög, vacker bladväxt	—	40	8
1424.	Clematis erecta, hög, hvit, väl-luktande	—	20	5
1425.	» integrifolia, medelhög, blå	—	50	10
1426.	» jubata, hög, hvit	—	25	5
1427.	Convallaria majalis, vanlig, hvit	—	50	10
1428.	Corydalis nobilis, låg, gul	—	60	6
1429.	Crambe maritima, <i>Srandkål</i>	—	11	6
Bildar vackra grupper på gräsmattor.				
1430.	Crucianella stylosa, rosenrod	—	10	5
Låg infattningsväxt med fin grönska och prydliga blmr.				
1431.	Dahlia Paragon, mörkröd, enkel	—	80	8
1432.	» White Queen, hvit, enkel	—	80	8
1433.	» yellow, guldgul, enkel	—	80	8
1434.	» variabilis, enkla, bästa sorter	—	25	5
1435.	» » grandiflora, storblommiga enkla praktsorter	—	45	5
1436.	» » fl. pl., bästa dubbla sorter	—	70	7
1437.	» » » <i>kaktusdahlia</i> , bland. färger, 1 gr. 25 öre	1,80	—	12
1438.	» » » Liliput, småblommiga dubbla, bästa sorter	2	—	20

Alla 8 sorterna 50 öre.

De enkla Dahlorna äro mycket moderna samt för lysande färger och vackra blad förtjenta af all uppmärksamhet. Utsädda i bänk blma de redan på sommaren. Fröet till de dubbelblommiga är samlat af bästa sorter och efter frösädd får man ofta värdefulla, nya sorter.

1439.	Delphinium chinense, medelhög, blandade färger	—	15	5
1440.	» chinense album, medelhög, hvit	—	20	5
1441.	» cashemereanum, medelhög, violett	1,20	—	12
1442.	» crassifolium turkestanianum, blå	—	20	5
1443.	» elatum coelestinum, hög, blå	—	20	5
1444.	» formosum, medelhög, blå	—	25	0
1445.	» » coelestinum, medelhög, ljusblå	1	—	15

	Pris pr 10 gr., portion. kr. öre kr. öre
1446. Delphinium hybridum Anna Mayer, hög, purpurviolett.....	— 30 — 5
1447. » hybridum Magnetisme, hög, pur- purviolett	— 30 — 5
1448. » » Mastodont, hög, blå	— 30 — 5
1449. » » blandade färger	— 10 — 5
1450. » nancyanum, hög, ljusblå	— 20 — 5
1451. » nudicaule, röd, utmärkt vacker 1 gr. 30 öre.	2,20 — 15
1452. » Przewalskianum, hög, blå.....	— 50 — 5
1453. » sibiricum hybridum, medelhög, blå 1 gr. 20 öre.	— — — 8
1454. » speciosum, hög, blå, praktfull... — 20 — 5	
1455. » sulphureum, gul, vacker, 1 gr. 45 öre	3,40 — 15
Alla 17 sorterna 95 öre.	
1456. » blandade vackra sorter, kg. 5 kr. — 8 ¹⁰ 5	

Riddarsporrarna höra till de vackraste grupp- och rabatt-
växterna.



Delphinium.

Dianthus, nejlika,

1457. » atrococcineus, skarlakanröd... — 30 — 5	
1458. » barbatus albus, <i>borstnejlika</i> , hvit ¹⁰⁰ 8 — 5	
1459. » » compactus nanus, låga sorter — 12 — 5	
1460. » » Dunnetti, blodröd	— 8 — 5
1461. » » marginatus, hvitrandiga sorter — 8 ²⁵ 5	
1462. » » fl. pl., dubbla, hvitrandiga... — 60 ²⁵ 6	
1463. » » nigricans, svartröd..... — 12 — 5	
1464. » » oculatus marginatus, hvitt öga och hvit rand..... — 8 — 5	
Alla 7 sorterna borstnejlika 25 öre.	
1465. » » blandade färger... kg. 4 kr. — 7 ¹⁰⁰ 5	
1466. » » fl. pl., dubbla sorter, bland. — 40 ⁵⁰ 5	
1467. » Caryophyllus fl. pl., <i>trädgårds- nejlika</i> , brokig, extra dubbel, i skönaste sorter, 1 gr. 20 öre	1,25 ⁴² 6
1468. » » fl. pl., enfärgad, dubbel, vackra färger, 1 gr. 20 öre	1,10 ¹⁷ 6
1469. » » » Grenadiér , skarlakanröd, dubbel, 1 gr. 20 öre	1,40 ¹⁶⁰ 7
1470. » » » » hvit, dubbel, fin ... 1 gr. 70 öre.	— — — 20
1471. » » » » Margaritae , hvit, dubbel, remont., 1 gr. 20 öre	1 — — 5
1472. » » » » gul, dubbel, remont. 1 gr. 55 öre.	— ¹⁰⁰ 15
1473. » » » » dubbla, remont. sorter i flera färger	— 60 ³⁰ 5
1474. » » » » Wiener , låg, dubbel, hvit	— 95 ⁵⁰ 5

Pris pr 10 gr., portion.
kr. öre kr. öre

1475. Dianthus Caryophyllus fl. pl. Wiener, blandade, låga, dubbla tidiga sorter.....	1 gr. 20 öre	1,10 — 6
» Caryophyllus fl. pl., se även krukväxter. 9 sorter trädgårdsnejlika 60 öre.		
1476. » giganteus, stor, enkel, rosenröd	— 40 — 5	
1477. » plumarius, <i>ffädernejlika</i> , med fransade blommor, kg. 4 kr.	— 7 — 5	
1478. » » Cyclop , mörkrosa med karmo- sinröd ring	1 — — 10	
1479. » » fl. pl., dubbla sorter	— 80 — 8	
1480. » » nanus fl. pl., se nyheter	— — — 40	
1481. » » semperflorens, remonterande	1 — — 10	
1482. » suavis, röd.....	— 10 — 5	

Alla äro särdeles vackra och omtyckta grupp- och rabatt-
växter. Margaritae-sorterna lämpa sig äfven för krukdodling
och blomma redan i augusti, om sädna i mars.



Dianthus barbatus. Dianthus Caryophyllus fl. pl.

1483. Dictamnus Fraxinella, röd	— 20 — 5
1484. Digitalis aurea, medelhög, gul... — 40 — 5	
1485. » gigantea, medelhög, gul	— 40 — 5
1486. » gloxiniaeflora, praktfulla, punk- terade varieteter, kg. 6 kr. — 10 ¹⁰⁰ 5	
1487. » grandiflora, medelhög, gulaktig — 30 — 5	
1488. » purpurea, rödfleckig, kg. 3 kr. — 6 — 5	

Fingerborgsblomstren äro präktiga, 60 å 90 cm. höga, i juni
och juli blmande vackra grupp och rabattväxter.

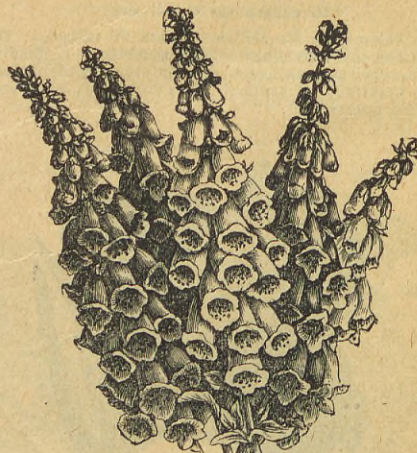

Digitalis gloxiniaeflora.

1489. Dodecatheon Meadea, låg, lila- färgad.....	1 gr. 25 öre	— — — 8
1490. Eremogone grandiflora, låg, hvit	— 25 — 5	

Pris pr 10 gr., portion.
kr. öre kr. öre

1491. <i>Erigeron aurantiacum</i> , låg, orange-röd	—	—	10
1492. <i>Euphorbia palustris</i> , hög, blåaktigt grön växt med gulaktiga blmr	—	40	— 8
1493. <i>Gaillardia grandiflora</i> , gul med brunt	—	20	137 5
1494. » <i>grandiflora fol. auro-variegatis</i> , se nyheter	2,50	—	25
1495. » <i>rustica</i> , låg, gul med brunt	—	30	— 6



Gaillardia grandiflora.

1496. <i>Galega orientalis</i> , hög, ljusblå	—	—	10
1497. <i>Gentiana acaulis</i> , låg, blå	—	80	— 10
1498. » <i>cruciata</i> , låg, blå	—	15	— 5
1499. » <i>Saponaria</i> , låg, blå	—	40	— 6
<i>Georgina</i> , se <i>Dahlia</i> , n:o 1431—1438.			
1500. <i>Geranium grandiflorum</i> , ultramarinblå	—	—	10
1501. » <i>Grevilleanum</i> , ljusblå	—	80	— 8
1502. » <i>ibericum</i> , blåviolett, låg	—	40	— 5
1503. » <i>macrorrhizon</i> , låg, röd	—	—	10
1504. » <i>pratense</i> , ljusblå, medelhög	—	20	— 5
Rikblommiga rabatt- och infattningsväxter.			
1505. <i>Gladiolus gandavensis</i> , praktsorter	—	30	— 5
<i>Gnaphalium</i> , <i>Edelweiss</i> , se bladväxter.			
1506. <i>Gypsophila acutifolia</i> , hög	—	8	— 5
1507. » <i>paniculata</i> , medelhög	—	12	1250 5
1496. Hafva små, ofantligt talrika, hvita blmr. Användas mycket till buketter.			
1508. <i>Hablitzia thamnoides</i> , hög, vacker slingerväxt	—	80	— 10
1509. <i>Hedysarum obscurum</i> , medelhög, röd	—	20	— 5
1510. » <i>sibiricum</i> , medelhög, karminröd	—	25	— 5
1511. <i>Helianthus rigidus, solros</i> , hög, gula, vackra blmr	—	—	20
1512. <i>Helenium Bigelowi</i> , låg, guldgul	—	—	15
1513. <i>Helleborus hybridus</i> , i många fina praktsorter, 1 gram 40 öre	—	—	20

Pris pr 10 gr., portion.
kr. öre kr. öre

1514. <i>Hesperis matronalis</i> , röd, kg. 2 kr.	—	5	— 5
1515. » <i>matronalis alba</i> , hvit, kg. 2 kr.	—	5	— 5
1516. » » <i>nana candidissima</i> , låg, hvit	—	25	— 5
1517. » » <i>pumila</i> , röd eller hvit	—	30	— 6
1518. » » <i>pyramidalis</i> , violett	—	30	— 6
1519. » » blandade färger	—	kg. 2 kr.	— 5
1520. † <i>tristis</i> , grå	—	kg. 3 kr.	— 5
Nattviolerna blma i juni och juli med vackra, isynnerhet om aftonen och natten vålluktande blmr.			
1521. <i>Heuchera sanguinea</i> , 1 gr. 45 öre	3,60	—	15
1522. » <i>sanguinea fl. albo</i> , 1 gr. 20 öre	1,20	—	6
Värdefulla, vackra, till buketter tjenliga, länge hållbara röda eller hvita blommor.			
1523. <i>Hieracium aurantiacum</i> , låg, orange-röd	—	—	6
1524. <i>Hyacinthus (Galtonia) candicans</i> Vacker lökväxt med hvita blommor	—	10	— 5
1525. <i>Hyoscyamus orientalis</i> , låg, violett	—	—	10
1526. <i>Hyssopus officinalis, Isop</i>	—	6	— 5
kg. kr. 2,70.			
Egnar sig förträffligt till infattningar och girlanger.			
1527. <i>Iberis coriifolia</i> , låg, hvit	—	—	10
1528. » <i>sempervirens</i> , låg, hvit	—	—	10
1529. » <i>Tenoreana</i> , låg, röd	—	20	— 5
1530. <i>Incarvillea Delavajii</i> , ställig växt med rosenröda Gloxinie-lik, praktfulla blmr	—	—	25
1531. <i>Lathyrus latifolius</i> , blandade färger	—	15	— 5
Mycket vackra och tacksamma slingerväxter.			
1532. <i>Lavandula Spica, lavender</i>	—	7	— 5
kg. kr. 3,75.			
1533. <i>Lavatera thuringiaca</i> , hög, rosenröda blommor	—	40	— 6



Heuchera sanguinea.

1534. <i>Ligularia macrophylla</i> , hög, gul	—	—	8
1535. <i>Linum austriacum</i> , ljusviolett	—	15	— 5
1536. » <i>flavum</i> , gul	—	60	— 6
1537. » <i>perenne</i> , blå	—	15	— 5
Förträffliga grupp- och rabattväxter.			
1538. † <i>Lunaria biennis (annua)</i> , Jude silfverpenningar, 60 cm. hög	—	15	— 6
1539. » <i>biennis variegata</i> , hvitbrokigt bladverk, vacker	—	40	— 10

Särdeles vacker för rabatter och grupper; har purpuröda blmr i juni och juli, och de silfverhvita, stora fröhyllsorna äro mycket vackra i buketter. Bör säas hvarje år direkt på kalljord och behandlas som ettårig.

	Pris pr 10 gr., portion.	
	kr. öre	kr. öre
1540. <i>Lupinus grandifolius</i> , blå.....	— 10	— 5
1541. » <i>grandifolius tricolor</i> , trefärgad	— 10	— 5
1542. » <i>nutkaensis</i> , blå.....	— 25	— 6
1543. » <i>perennis alba</i> , hvit	— 10	— 5
1544. » <i>polyphyllus</i> , olika färger, kg. 3 kr.	— 6	— 5
1545. » » <i>albus</i> , hvit	— 10	— 5
1546. » » <i>lilacinus</i> , violett	— 10	— 5
1547. » » <i>tricolor</i>	— 15	— 5
1548. » » <i>tristis</i> , mörkviolett	— 30	— 6
Alla 9 sorterna 35 öre.		
1549. » blandade sorter..... kg. 5 kr.	— 9	— 5

Vackra 60 à 90 cm. höga grupp- och rabattväxter.



Lychnis grandiflora.

1550. <i>Lychnis chalconica</i> , brinnande kärlek, hög, lysande röd.....	— 8	— 5
1551. » <i>chalconica mutabilis</i> , ljusröd.....	— 40	— 5
1552. » » <i>nana</i> , låg, röd	— 40	— 5
1553. » <i>fulgens</i> , högröd	1,20	— 12
1554. » <i>grandiflora gigantea</i> , röd	— 70	— 7
1555. » <i>Haageana atrosanguinea</i> , mörk	— 70	— 7
1556. » » <i>hybrida</i> , många färger.....	— 60	— 6
1557. » » <i>hybrida nana</i> , låga sorter.....	— 80	— 8
1558. » <i>Sieboldi</i> , hvit och röd	— 80	— 8

Alla 9 sorterna 50 öre.

L. chalconica är ca 80 cm., de öfriga 30 à 40 cm. höga.

Användas till grupper och rabatter samt odling i krukor.

1559. <i>Lythrum roseum</i> superbum, hög, mörk rosenröd	— 10	— 5
1560. » <i>virgatum</i> , medelhög, rosenröd, fin	— 15	— 15
1561. <i>Malva moschata</i> alba, låg, hvit.....	— 20	— 5
1562. » <i>moschata rosea</i> , låg, rosenröd	— 20	— 5

Rabattväxt med svagt myskdoftande, vackra blommor.



Helleborus hybridus.



Myosotis alpestris.

	Pris pr 10 gr., portion.	
	kr. öre	kr. öre
1563. <i>Molopospermum cicutarium</i> , hög växt med vackert bladverk ..	— 15	— 5
1564. <i>Monarda hybrida</i> , flera färger ..	— 60	— 6
Skön rabattväxt med doftande, lysande blmr.		
1565. <i>Myosotis alpestris</i> , förgät-mig- <i>ej</i> , blå	— 30	— 5
1566. » <i>alpestris alba</i> , hvit.....	— 30	— 5
1567. » » <i>distinction</i> , blå, blommor redan första året, nyhet, 1 gr. 40 öre	3	— 15
1568. » » <i>elegantissima</i> , blå, vacker	— 50	— 5
1569. » » <i>Elise Fonrobert</i> (robusta grandifl.) tätväxt, storblmig, blå	— 40	— 5
1570. » » <i>Liebester</i> , ny, utmärkt vacker	— 25	— 19
1571. » » <i>rosea</i> , rosenröd	— 60	— 6
1572. » » <i>nana coerulea</i> , lågväxt, blå ..	— 80	— 8
1573. » » <i>stricta coelestina</i> , himmelsblå, upprättstående, nyhet, 1 gr. 20 öre	1,40	— 10
1574. » » <i>Victoria</i> , låg, ljusblå, utm.....	— 60	— 6
1575. » » <i>dissitiflora perfection</i> , storblmig, djupt blå..... 1 gr. 50 öre	—	— 20
1576. » » <i>oblongata perfecta</i> , storblommig, äfven för vinterflor	—	— 25
1577. » » <i>palustris</i> , äkta, blå, 1 gr. 25 öre	1,60	— 12
1578. » » <i>grandiflora</i> , (Nixenaug), blå, storblmig..... 1 gr. 25 öre	1,80	— 15
1579. » » <i>semperflorens</i> , städse blommande, blå	1,40	— 10

Alla 15 sorterna kr. 1,30.

6 vackra sorter 55 öre.

Mycket vackra till grupper, infattningar och krukor. *Victoria* är klotformig, låg, med dubbla midtblmr. *Palustris* trifvas endast på fuktiga ställen.



Papaver bracteatum.

1580. <i>Nepeta violacea</i> , medelhög, blå... ..	— 20	— 5
1581. <i>Oenothera fruticosa</i> major, natt-ljus, låg, gul storblmig	— 20	— 5
Onopordon , se bladväxter.		
1582. <i>Orob. coccineus</i> , låg, röd	— 20	— 5
1583. » <i>galegiformis</i> , medelhög, röd	— 20	— 5
1584. » <i>lathyroides</i> , medelhög, blå	— 15	— 5
1585. » <i>superbus</i> , låg, violetteröd	— 20	— 5
1586. » <i>vernus</i> , medelhög, violetteröd	— 20	— 5

Alla 5 sorterna 20 öre.

Ovanligt vackra och användbara, i maj och juni blmande växter för rabatter och kanterna till buskpartier.

1587. <i>Papaver alpinum laciniatum</i> , se nyheter..... 1 gr. 70 öre	—	— 25
1588. » <i>bracteatum</i> , vallmo, röd	— 15	— 5
1589. » <i>nudicaule album</i> , hvit.....	— 60	— 6
1590. » » <i>aurantiacum</i> , orangeröd	— 60	— 6
1591. » » <i>croceum</i> , gul	— 60	— 6

Pris pr 10 gr., portion.
kr. öre kr. öre

1592. *Papaver nudicaule*, blandade färger — 40 — 5
1593. » *nudicaule* fl. pl., blandade dubbla sorter 1,40 — 15
1594. » *orientale*, medelhög, högröd 1 — 10
1595. » » *Royal scarlet*, skarlakansröd 1,20 — 12
1596. » » blandade färger 1,50 — 15
Alla 10 sorterna 85 öre.
1597. *Physalis* Franchetti, låg, hvita blmr, orangeröda frukter... — 40 — 5



Physalis Franchetti.

1598. *Phyteuma campanuloides*, låg, blå — 20 — 5
1599. » *Halleri*, låg, blå — 20 — 5
1600. *Platycodon grandiflorum*, medelhög, stora blå, klocklika blmr — — — 8
1601. *Polemonium caeruleum grandiflorum*, blå och hvit, blandad — 20 — 5
1602. » *Richardsoni*, låg, blå, vacker ... — — — 12
Vackra, från maj till augusti blommande rabattväxter.



Potentilla hybrida fl. pl.

1603. *Potentilla atrosanguinea*, mörk blodröd — 30 — 5
1604. » *hybrida*, blandade färger 40 — 5
1605. » » fl. pl., blandade, dubbla 80 — 8
1606. » *rupestris*, medelhög, hvit 30 — 5
Sköna, från juni till sent på hösten blmande rabattväxter.
De dubbla äro verkliga praktväxter äfven för krukor.

Pris pr 10 gr., portion.
kr. öre kr. öre

1607. *Primula Auricula*, aurikler, blandade bästa sorter, 1 gr. 95 öre 8 ¹⁰⁰ 20 ⁴⁰
1608. » *Cashmeriana*, rosalila, rikblommig — — — 30
1609. » *cortusoides*, rosenröd, nått 2 — — 10
1 gr. 25 öre.
1610. » *japonica*, blandade praktsorter 3,20 — 15
1 gr. 40 öre.
1611. » *obconica* grandiflora, ljus lila ... ~~2,80~~ — 15
1 gr. 80 öre.
1612. » » *grandiflora carminea*, karminröd, storblmig 5 — — 30
1613. » » » *fimbriata*, fransade blmr ~~2,80~~ 25 ³
1614. » » » *hybrida*, storblommiga, fina sorter 30 — 15
1 gr. 80 öre
1615. » *Sieboldi grandiflora*, blandade färger — — — 30
1616. » *veris acaulis*, skönaste färger ... — — — 35
1617. » » *elatior*, blandade sorter, 1 gr. 30 öre 2,10 ~~2,10~~ 12 ³⁰
1618. » » » *coerulea*, blå, vacker — — — 35
1619. » » » *duplex*, dubbel, 1 gr. kr. 1,40 — — — 30
1620. » » *suaveolens multicolor*, välluktande i skönaste färger — 25 ⁷⁵ 5
1621. » *vulgaris* Primrose, gula blmr 2,80 — 15
1 gr. 35 öre.

Alla 15 sorterna kr. 2,60.

6 vackra sorter kr. 1.—

P. japonica äro mycket vackra och hårdiga; böra de första 4 veckorna efter sädnen hållas kallt och fuktigt, sedan varmare. *P. obconica* kunna behandlas som *chinesis*; blomma redan 3 månader efter utsädet och fortfara därmed oafbrutet hela vintern; värdefulla och vackra.



Primula veris acaulis.

1622. *Pyrethrum roseum*, rosenröd ... — 60 ⁶⁰ 6 ¹⁰⁰
1623. » *roseum hybridum*, enkla — 60 ⁷⁰ 6 ¹⁵⁰
1624. » » *hybridum* fl. pl., dubbla varieteter — — — 25
1 gr. 1 kr.

» *parthenifolium*, se bladväxter.

De hybrida formerna hafva stora blmr i de mest lysande färger. Praktfulla grupp- och rabattväxter.

1625. *Ranunculus asiaticus superbissimus*, dubbla, blandade färger — 25 — 5
Tidigt sädd blomma en del första året.
1626. » *illyricus*, låg, citrongula blmr ... — — — 8
1627. *Rudbeckia laciniata*, hög, ljusgul — 20 — 5
1628. *Salvia sylvestris*, medelhög, blå — 15 — 5
1629. *Scabiosa caucasica*, hög, blekblå — — — 15
1630. » *caucasica alba*, hög, hvit, nyhet — — — 25
1631. *Sedum anglicum*, rosenröd, låg... — 80 — 8
Passar för grupper, stenhögar och andra soliga platser.
1632. *Silene Schaffa*, låg, rosenröd, — 75 — 8
1633. *Spergula pilifera*, fin, 1 gr. 35 öre — — — 10

Mosslik, särdeles användbar till fina infattningar.

Stachys lanata, se bladväxter.

- Pris pr portion, kr. öre
1698. *Begonia semperflorens atropurpurea compacta* fl. pl. (Bijou des Jardins) lågväxt med purpurroda, dubbla blmr. ⁴⁵ — 40
1699. » *semperflorens gracilis*, briljantrosa, rikblommig, utmärkt — 25
1700. » » *magnifica*, karminskarlakanroda blmr och mörkt bladverk — 40
1701. » » *Zulukönig*, svartbrunt bladverk, rosenroda blmr, dekorativ gruppväxt... — 25
- Alla 9 sorterna kr. 2,10.



Begonia semperflorens magnifica.

1702. *Begonia tuberosa crispa*, krusiga blommor i många fina färger..... ²⁵ 60
1703. » *tuberosa hybrida gigantea*, högröd..... ¹⁶ — 20
1704. » » *gigantea*, rosenröd..... ³⁰ — 20
1705. » » gul..... ²⁰ — 20
1706. » » hvit..... ¹⁵ — 20
1707. » » blandade praktsorter..... — 15
1708. » » fl. pl. dubbla praktsorter, omkring 50 proc. väl fyllda..... ⁵⁰ 45

Alla *Begonia* äro utmärkta prydnadsväxter. *Semperflorens* och *tuberosa*arterna äro särdeles lämpliga och tacksamma gruppväxter.



Begonia Rex hybrida.

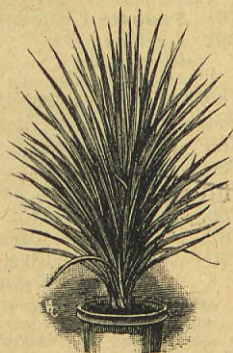

Dracena indivisa.

1709. *Cactus*, många sorter blandade — 20

- Pris pr portion, kr. öre.
1710. *Calceolaria hybrida*, toffelblomster, höga, tigrerade, punkterade och flammiga sorter..... ²⁵ — 25/
1711. » *hybrida*, låga, praktfullt tigrerade och flammiga sorter..... ² — 35
1712. » *rugosa hybrida*, buskartade, blandade... — 40



Calceolaria hybrida.

1713. *Calla æthiopica*..... 10 gr. 80 öre — 15
1714. » *æthiopica Devoniensis*, se nyheter — 50
- Omtyckta kammarrväxter med mycket stora, rent hvita till kransar övärderliga blmr.

Canna, se bladväxter.

Cheiranthus, se n:o 275—316.

1715. *Chrysanthemum frutescens grandiflorum*, hvit..... 10 gr. 50 öre — 6
1716. » *indicum grandiflorum* fl. pl., dubbel i flera färger..... 1 gr. 60 öre — 20
1717. » *japonicum*, storblommig... 1 gr. 60 öre — 20
- C. frutescens* bildar ett litet träd, som hela året om, men mest vår och sommar, bär en mängd blommor. De öfriga s. k. vinterastrarna eller novemberblommorna äro vackra och mycket tacksamma höst- och vinterblommor.
1718. *Cineraria hybrida*, storblmiga höga engelska blandade praktsorter..... ²⁰⁰ 25 10
1719. » *hybrida*, storblmiga låga praktsorter..... ³⁰ — 30
1720. » » *stella*, stora blommor med rörformade egendomliga blomblad..... — 35
1721. » » fl. pl., dubbla sorter, blandade... ² — 40



Cineraria hybrida.

1722. *Clethra arborea*..... 10 gr. 80 öre — 8
- Vackert bladverk och sköna välluktande, hvita, konvaljelika blommor.

- Pris pr portion, kr. öre
1723. » *punicus*, mörkröd, vacker, 1 gr. 25 öre — 10
- 100 1724. *Cobaea scandens*, blåviolett, 10 gr. 50 öre — 15
Hastigt växande, ofantligt stor, lianartad slingerväxt med klockform. blmr.
1725. *Coffea arabica*, kaffeträd, 10 frukter (20 frö) — 35
- 40 1726. *Coleus*, blandade praktsorter, 1 gr. 60 öre — 15
Utmärkta för mångfärgade, vackra blad, som variera i alla nyanser.
1727. *Convolvulus mauritanicus*, vinda, blå blommor 10 gr. 60 öre — 10
Passar till ampel och plantering på fritt land.
- Cordylina*, se *Dracena*.
1728. *Cuphea platycentra* 1 gr. 80 öre — 20
Vackra, röda blmr. förträfflig till fina grupper och infattningar.
1729. *Cyclamen persicum*, praktblandning ... — 18
10 gr. kr. 2,75 1 gr. 35 öre.
1730. » *persicum giganteum*, ovanligt stora blmr i präktiga färger 1 gr. 50 öre — 25
1731. » » *grandiflorum splendens*, hvit 100 frö kr. 1,30 — 30
1732. » » » *splendens*, hvit med rödt öga — 20
100 frö 80 öre.
1733. » » » *rosenröd* 100 frö 1 kr. — 25
1734. » » » *mörkröd* 100 frö kr. 1,20 — 30
1735. » » » *engelska*, allra storblommigaste ... — 80
100 frö 4 kr.
- Alla 7 sorterna kr. 1,80.
1736. » » » *Rokoko*, se nyheter — 85
1737. » » *Papilio*, egendomliga, krusiga blommor i flera fina färger, 100 frö 4 kr. — 50
Prydliga och tacksamma växter med om hösten och vintern framkommande talrika, fina, röda eller hvita blommor.



Cyclamen grandiflorum.

1738. *Cyperus alternifolius* 1 gr. 30 öre — 12
Stätlig, gräslig växt, särdeles vacker till dekorationer.
1739. *Datura arborea* 1 gr. 50 öre — 20
Praktväxt med stora, hvita, trumpetformade, vällyuktande blommor.
- Dianthus Caryophyllus fl. pl.:**
1740. » *kruknejlika*, blandade, finaste dubbla sorter 100 frö kr. 1,60 — 40
1741. » *semperflorens* fl. pl., dubbel *remontant-nejlika*, bästa sorter 100 frö 80 öre — 25
- 20 1742. » » fl. pl. *Chaubaud*, långvarig och riklig blomstring, olika färger — 20
1 gr. 50 öre
1743. » » fl. pl., *Comtesse de Paris*, rent gul... — 45
1744. » » fl. pl. *Riviera*, dubbla i fl. färger, deribland många gula — 50
Alla 5 sorterna kr. 1,40.
» öfriga sorter, se fleråriga blomsterväxter.

- Pris pr portion, kr. öre
1745. *Dracæna australis*, stätl., 100 frö 40 öre — 10
1746. » *colossea*, storbladig 100 frö 60 öre — 15
1747. » *congesta*, vacker 100 frö kr. 1,50 — 30
1748. » *Draco*, äkta drakblad... 10 gr. 25 öre — 15
1749. » *indivisa lineata* 100 frö 15 öre — 8
1750. » » *latifolia*, bredbladig 100 frö 20 öre — 10
1751. » » » *major*, stor 100 frö 30 öre — 15
1752. » » » *rosea*, vacker 100 frö 2 kr. — 25
1753. » *Mazeli*, rödädrad 100 frö 70 öre — 20
1754. » *nutans*, bredbladig 100 frö 70 öre — 20
1755. » *rubra*, bredbladig 100 frö kr. 3,50 — 40
1756. » *Veitchi rubra*, vacker, 100 frö 20 öre — 10
1757. » *brokbladiga sorter*, blandade — 50
10 vackra sorter kr. 1,50.

Utmärkta, ståtliga dekorationsväxter med långa, vackra blad. Trifvas ovanligt väl i boningsrum.



Dianthus Caryophyllus fl. pl.

1758. *Erythrina corallodendron*, korallträd 5 frö — 15
1759. » *crista galli* 5 frö — 25
Praktväxter med lysande röda, stora blmr i klasar. Under sommaren kan man använda dem ute.
- Eucalyptus**, se bladväxter.
1760. *Ficus elastica*, gummiträd — 25
Vacker bladväxt med stora mörkgröna, glänsande blad.
1761. *Freesia Leichtlini* 10 gr. 30 öre — 6
1762. » *refracta alba* 10 gr. 20 öre — 5
Särdeles nätta, vällyuktande, hvita eller gulaktiga blmr. Blomma första året efter frösädd.
1763. *Fuchsia coccinea*, vacker till grupper... — 12
1764. » *corymbiflora*, praktfull, storblommig ... — 10
1765. » » *alba*, hvit — 10
1766. » *fulgens*, mörk, storblommig, utmärkt... — 15
1767. » *hybrida*, enkla och dubbla, blandade... — 25
1768. » *procumbens*, till ampelr — 10
1769. » *syringeflora*, utmärkt .. — 10
1770. » *triphylla*, talrika, skarlakansröda blmr — 20
Alla 8 sorterna 90 öre.

Att uppdraga *Fuchsior* af frö är både tacksamt och intressant, enär man därigenom erhåller mycket kraftiga exemplar och ej sällan nya, vackra och märkvärdiga sorter.

1771. *Genista canariensis*, gula, vällykt. blmr — 10
1772. *Gesneria*, blandade praktsorter — 15
Varmhusväxt med sköna blmr och sammetslika blad.
Gladiolus gandavensis se n:o 1505.

Pris pr portion, kr. öre

1773. *Gloxinia hybrida grandiflora* Defiance, djupt skarlakansröd, skön — 35
 1774. » *hybrida grandiflora* Drottning Victoria, rent hvit — 35
 1775. *hybrida grandiflora erecta*, blandade sorter ... — 25
 1776. » » » *gigantea*, storblommigaste, blandade färger — 30
 1777. » » » *Kaiser Friedrich*, skarlakan med hvit rand — 35
 1778. » » » *tigerade och flammiga* praktsorter — 25
 Alla 6 sorterna kr. 1.45.

Verkliga praktväxter. Fordra en jern värme af + 15 à 20 gr. C., fuktig luft, skugga, god löf eller skogsjord och väl dränerade krukor.



Gloxinia hybrida.

1779. *Grevillia robusta* 10 gr. 60 öre — 15
 Vackert dekorationsträd.
 1780. *Hedychium Gardnerianum*, gula, väl-luktande blommor, vackert bladverk — 15
 1781. *Heliotropium bouquet* parfum, låg, mörk lila 1 gr. 30 öre / 10
 1782. » *roi des noirs*, mörkblå ... 1 gr. 25 öre / 10
 1783. » blandade mörka sorter ... 1 gr. 25 öre — 10
 För sin vaniljlika vällykt omtyckta blommor. Lättodlade i boningsrum. Förträffliga gruppväxter.
Hyaacinthus (*Galtonia*) *candicans*, se n:o 1524.



Impatiens Balsamina fl. pl.

- Impatiens Balsamina** fl. pl., *balsamin*,
 1784. » *Balsamina alba perfecta*, rent hvit, utmärkt — 12
 10 gr. kr. 1.20.
 1785. » » *atrosanguinea plenissima*, blodröd ... — 7
 10 gr. 70 öre.

Pris pr portion, kr. öre

1786. *Impatiens Balsamina*, *Fürst Bismark*, fl., lysande laxrosa, fin — 12 100
 10 gr. kr. 1.20.
 1787. » *Balsamina Camellie*, dubbel i lysande färger 10 gr. 60 öre ... 110 200
 1788. » » *dvärg-, låga sorter i flera färger* ... 10 gr. 25 öre ... 34 5 100
 1789. » » *nejlikartad*, strimmig i sköna färger — 5
 10 gr. 30 öre.
 1790. » » *Rosen-, bl. färger*, 10 gr. 40 öre ... 157 5 200
 Alla 7 sorterna 40 öre.

Fröet säs i krukor eller fritt i varm drifbänk. Alla balsaminer äro äfven vackra i grupper.

1791. *Impatiens Sultani*, blandade fina färger 86 20 3
 Ovanligt praktfull växt med vackert bladverk och ytterst talrika, lysande blommor. Lätt att odla, äfven i boningsrum.
 1792. *Isolepis gracilis* 1 gr. 2 kr. — 30
 Särdeles pryddigt, hängande, träd fint, tätväxt gräs; användes till amplar, blomsterbord, vintergrupper o. d.
 1793. *Lantana hybrida*, blandade sorter, utmärkt gruppväxt... 10 gr. 20 öre — 5 20
Linaria *Cymbalaria*, se n:o 733.
 1794. *Lobelia cardinalis* 1 gr. 1 kr. — 15 /
 1795. » *cardinalis hybrida*, briljanta färger 20
 1796. » » *Queen Victoria*, mörkröd stängel ... 25 20
 Lysande röda blmr på långa stänglar. Ovanligt vackra till grupper.

1797. *Lotus peliorhynchus*, dekorativ ampelväxt — 30
 1798. *Martynia formosa*, röd, 10 gr. 25 öre — 8
 1799. *Maurandia*, blandade sorter, 1 gr. 25 öre — 10
 Nätta och pryddiga växter, egna sig förträffligt till amplar, blomsterkorgar o. d.

1800. *Medeola* (*Myrsiphyllum*) *asparagoides* 8 900
 10 gr. 35 öre.

Särdeles fint bladverk. Användbar som ampelväxt samt till många andra ändamål.

1801. *Mimosa pudica*, *sensitiva*, 10 gr. 25 öre ... 85 5 100
 Känd, intressant växt, hvars fina blad äro så känsliga, att de sammansluta sig vid ringaste beröring.

1802. *Momordica Balsamina*, 10 gr. 30 öre — 8
 Intressant slingerväxt för varma växthus och boningsrum.

1803. *Musa Ensete* 100 frö 4 kr., 10 frö — 45
 Pisang eller Banan; stora, tropiska praktväxter med ofantligt stora blad.

1804. *Nægella hybrida*, praktsorter — 15
 Varmhusväxter med sköna blommor.

1805. *Nertera depressa* — 15
 Låg, mosslik, nätt växt med små orangeröda bär.

1806. *Panicum plicatum*, *hirs*, 10 gr. 90 öre — 9

1807. » *sulcatum* 10 gr. 90 öre — 9
 Ståtliga, tropiska gräsarter med breda palmlika blad.

1808. *Passiflora coerulea grandiflora*, *passionsblomster*, storblommig, blå — 10
 Slingerväxt med egendomliga blommor.

1809. *Pelargonium hybridum*, engelska — 35

1810. » *hybridum diadematum*, vackra sorter ... — 35

1811. » » *Odier*, femfläckiga sorter — 35

1812. » » *fancy*, vackra sorter 35

1813. » *scarlet*, *skarlakanpelargonja*, blandade 120 10 350
 10 gr. 35 öre.

1814. » » *fl. pl.*, lemnar många dubbla blommor — 25

1815. » » *fol. var.*, med brokiga blad — 25

1816. » » » med vitkantade blad — 25

1817. » *hederæfolium*, murgrönbladiga sorter ... — 25

Alla 9 sorterna kr. 1.90.

Omtyckta växter, som förträffligt trivas i boningsrum. Scarlet-arterna äro bland våra allra bästa gruppväxter. Efter frösädd får man ofta nya, ovanliga varieteter.

Frö till Palmer.

Dessa palmarter äro alla ståtliga växter, som lämpa sig för rumsodling. Fröet expedieras i mån som det hitkommer af ny skörd och bör genast utsås i en blandning af finhackad vitmossa och sågspån, hvarefter det hålles fuktigt och varmt. Fordra fet, humusrik, kraftig jord, blandad med strid sand och något hornspån. Som yngre trifvas de dock bäst i lättare jordmån.

Pris pr 100 frö, 10 frö.		Pris pr 100 frö, 10 frö.			
	kr. öre	kr. öre	kr. öre		
1860. Chamærops canariensis	1,70	— 20	1874. Phoenix canariensis, <i>dadelpalm</i>	1 —	— 12
1861. » <i>elegans</i>	1,60	— 20	1875. » <i>dactylifera</i>	1,50	— 20
1862. » <i>argentea</i>	2 —	— 25	1876. » <i>reclinata</i>	1,50	— 20
1863. » <i>excelsa</i>	— 40	— 8	1877. » <i>rupicola</i>	3,50	— 40
1864. » <i>humilis</i>	— 45	— 8	1878. » <i>spinosa</i>	2 —	— 25
1865. Cocos australis	2,50	— 30	1879. » <i>tenuis</i>	1 —	— 12
1866. » <i>Weddelliana</i> , <i>fin</i>	4 —	— 45	1880. Pritchardia filifera	— 75	— 10
1867. Corypha australis	1,75	— 25	1881. Sabal Adansoni	— 40	— 8
1868. Geonoma gracilis, <i>vacker</i>	4,75	— 55	1882. Seaforthia elegans	2 —	— 25
1869. Kentia Belmoreana	3,50	— 40	1883. Washingtonia robusta	1,25	— 15
1870. » <i>Forsteriana</i>	3,50	— 40			
1871. Latania bourbonica (Livistona chi- nensis) <i>solfjäderpalm</i>	1,10	— 15			
1872. Oreodoxa regia, <i>kungspalm</i>	2 —	— 25			
1873. Pandanus utilis, 5 frukter c:a 20 frö	— —	— 25			

Då urvalet oinskränkt anförtros oss, lemnas:

15 sorter palmfrö kr. 2,50.

10 » » » 1,75.

Frö till ormbunkar.

Groddkornen (sporerna) af ormbunkar motsvara fröet af de fanerogama växterna och kunna sås när som helst. Groddkornen nedtryckas i jorden med en passande släthytad träbit, hvarefter krukorna öfvertäckas med glasskifvor. Krukorna vattnas nedifrån genom nedsänkning uti andra vattenfyllda kärl. Hufvudvikoren för ett godt resultat äro: jemn värme, fuktighet och skugga. De med V märkta sorterna fordra om vintern + 10 å 15°, de med T + 5 å 8° C. De öfriga tåla vintern på kall jord.

Pris pr portion, kr. öre		Pris pr portion, kr. öre	
1884. Adiantum Charlotte, V, T	— 25	1910. Lomaria gibba, <i>praktfull</i> , V	— 25
1885. » <i>cuneatum</i> , V, T	— 25	1911. » <i>Neo-Caledonica</i> , V	— 30
1886. » <i>formosum</i> , V, T	— 25	1912. Nephrodium cuspidatum, V	— 25
1887. » <i>fragrantissimum</i> , V, T	— 25	1913. Nephrolepis cordata, V	— 25
1888. » <i>fulvum</i> , V	— 20	1914. » <i>davalloides</i> , V	— 30
1889. » <i>gracillimum</i> , V	— 25	1915. Osmunda regalis	— 20
1890. » <i>macrophyllum</i> , V	— 25	1916. Phegopteris spectabilis, V	— 15
1891. » <i>peruvianum</i> , V	— 20	1917. Polypodium aureum, V	— 15
1892. » <i>scutum</i> , V	— 25	1918. » <i>morbilliosum</i> , V	— 20
1893. » <i>tenerum</i> , V	— 20	1919. Pteris argyrea, <i>hvitbrokig</i> , V	— 30
1894. » <i>Williamsi</i> , V	— 25	1920. » <i>cretica</i> , V, T	— 30
1895. Alsophila australis, <i>stamformad</i> , T	— 15	1921. » » <i>albo-lineata</i> , V, T	— 30
1896. » <i>excelsa</i> , T	— 25	1922. » » <i>majör</i> , V, T	— 30
1897. Asplenium bulbiferum, V	— 25	1923. » <i>longifolia</i> , V, T	— 25
1898. » <i>Colensoi</i> , T	— 25	1924. » <i>nemorialis</i> , V, T	— 30
1899. » <i>Nidus</i> , V	— 30	1925. » <i>serrulata</i> , V, T	— 30
1900. Blechnum brasiliense, V	— 20	1926. » » <i>argentea</i> , <i>silfverhvit</i> , V, T	— 30
1901. Cyathea Bourkei, V	— 15	1927. » » <i>cristata</i> , V, T	— 30
1902. Cyrtomium falcatum, V	— 25	1928. » <i>tremula</i> , V	— 25
1903. Drynaria coronans, V	— 15	1929. » <i>umbrosa</i> , V	— 30
1904. Gymnogramme dealbata, V	— 20	1930. » <i>Wimsetti</i> , V	— 30
1905. » <i>tatarea</i> , V	— 20	1931. Struthiopteris germanica	— 20
1906. Hymenodium crinitum, V	— 15		
1907. Lastrea mollis, V	— 20		
1908. Lomaria ciliata, V, T	— 20		
1909. » <i>falcata</i> , V, T	— 15		

Då urvalet oinskränkt anförtros oss, lemnas:

25 sorter frö till ormbunkar 4 kr.

10 » » » vackra ormbunkar 2 »

NYHETER

för innevarande och förra året.

Lök, Rekord.

Brungul, ovanligt stor, särdeles fin rödlök. Sådd tidigt i bänk och sedan utplanterad erhålles lökar, vägande ända till ett kg. Kan äfven utsås direkt på kalljord. Denna mycket berömda sort har erhållit många 1:sta priser.

Kg. 40 kr., 10 gr. 50 öre.



Hufvudsallat Majkonung.

Hufvudsallat Majkonung.

Anses öfverträffa alla andra sallatsorter genom sin tidighet och hastiga utveckling såväl i bänk som på fritt land. Den är gul, stor och fast samt särdeles fin.

Kg. 24 kr., 10 gr. 30 öre.

Tomat Alice Roosevelt.

Mycket tidig med skarlakansröda, stora, nästan kärnlösa sköna, delikata frukter. Anses genom sin tidighet synnerligen värdefull för nordligt klimat.

Portion 35 öre.

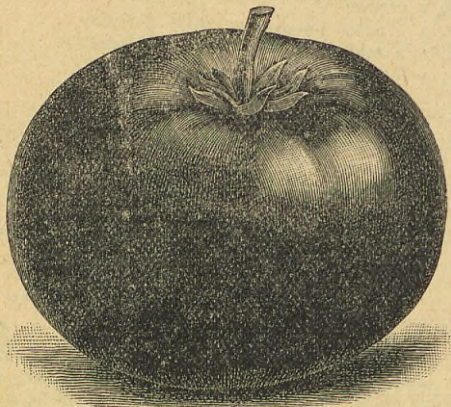

Tomat Alice Roosevelt.

Drifgurka Erfurter Utställning.

Denna i utlandet särdeles berömda sort har ända till 75 cm. långa, gröna, släta, nästan kärnlösa frukter. Fruktsättningen är ovanligt rik; af stort värde, synnerligen för odling i växthus.

Portion 80 öre.

N:o 91. Strål-Aster, Elfe.

En ny färg af denna omtyckta asterklass. De långstjälkiga blommorna äro hvita med karminröd anstrykning. Utmärkt såväl på grupper som till snitt.

Portion 50 öre.



N:o 174. Waldensee Aster.

Ny, ca 25 cm. hög asterklass med tät, buskigt växtsätt samt enormt rik och långvarig blomstring; en planta kan gifva ända till 200 blommor, hvilka äro små, bellisliknande, rosenröda med hvita strimmar. Utmärkt, såväl till grupper, infattningar som odling i krukor.

Portion 40 öre.

N:o 310. Enkel Gyllenlack Goliath.

Utmärker sig för kompakt växtsätt och stora svartbruna blommor. Särdeles rikblommig och egnar sig väl till drifning.

1 Gram 40 öre, portion 20 öre.



Papaver Rhoëas hybridum fl. pl. foliis aureis.

N:o 411. **Celosia pyramidalis plumosa Thomp-soni magnifica.**

Pyramidformig kraftig växt med mörkt bladverk; rikt besatt med blomstänglar, hvilkas blomvippor variera i olika färger från gult till mörkrödt. Utmärkt såväl till grupper som krukodling.

10 gr. kr. 3,50, 1 gr. 45 öre, portion 20 öre.

N:o 851. **Papaver Rhoëas hybridum fl. pl. foliis aureis.**

Guldvallmo, omkring 30 cm. hög sort med guldgult bladverk och vackra dubbla blmr i röda nyanser.

Portion 45 öre.

N:o 963. **Schizanthus hybridus grandiflorus.**

Det gifves få sommarväxter, som i blomrikedom och blommornas skönhet samt rika färgprakt kunna mäta sig med denna nyhet. De omkring 30 cm. höga, pyramidformiga plantorna äro öfvertäckta af orkidéliknande fina blommor. Utsås antingen direkt på fritt land eller ock i krukor och utplanteras sedan. Kan äfven odlas inne för vinterflor.

Portion 40 öre.

N:o 1211. **Nicotiana Sandera.**

En förtjusande ettårig tobaksart, som otvifvelaktigt kommer att få mycket stor spridning. Växten är 60 till 70 cm. hög, rikt förgrenad och öfverhöjd med otaliga, fint karminröda behagligt doftande blommor, hvilka till storlek och form påminna om *Nicotiana affinis*, men i motsatts till denna förblifva blommorna öppna om dagen.

Genom sin utomordentliga rikedom på lysande, varaktiga blommor är denna nya sort af högt värde, som dekoration på grupper, rabatter och gräsplaner eller som krukväxt.

Mycket berömd i utlandet där den belönats med flera högsta priser.

A. stor portion 90 öre.

B. liten portion 55 öre.



Schizanthus hybridus grandiflorus.



Nicotiana Sandera.



Chrysanthemum maximum Prinzessin Heinrich.

N:o 1422. **Chrysanthemum maximum Prinzessin Heinrich.**

Präktig ny varietet af flerårig prestkrage med enorm blomrikedom. Utmärkt rabattväxt och fin snittblomma. 10 gr. 3 kr., 1 gr. 40 öre, portion 15 öre.

N:o 1587. **Papaver alpinum laciniatum.**

Flerårig vallmo med tårika fransade blommor i hvitt, gult, laxrosa och orange.

1 gr. 70 öre, portion 25 öre.



Papaver alpinum laciniatum.

N:o 1714. **Calla æthiopica Devoniensis.**

Lågt växtsätt och blommor särdeles rikt med stora hvita blommor. Värdefull snittblomma.

Portion 50 öre.

N:o 1736. **Cyclamen persicum grandiflorum Rokoko.**

Ovanlig art med flata, krusiga stora blommor i hvitt, rosenrött och mörkrött.

Portion 85 öre.

N:o 1836. **Primula chinensis fimbriata Princess May.**

Värdefull krukväxt med stora, fint rosenröda fransade mycket vackra blommor.

Portion 95 öre.

N:o 1837. **Primula chinensis fimbriata Rêve d'or.**

Lysande gula, fransade blommor. En hittills saknad färg i denna klass.

Portion 50 öre.

N:o 1480. **Dianthus plumarius nanus fl. pl.**

Omkring 30 cm. hög deärfjädernejlika med vackra dubbla, väluktande blommor i varierande färger. Blommor tidigare än de äldre sorterna och kan omplanteras äfven då den är i full blomstring.

Portion 40 öre.

N:o 1494. **Gaillardia grandiflora foliis aureo-variegatis.**

Flerårig växt med guldgult marmorerad bladverk och stora prydliga blommor i gult och brunt. Särdeles dekorativ.

10 gr. kr. 2,50, portion 25 öre.



Cyclamen persicum grandiflorum Rokoko.

Sättpotatis.

Expedieras på våren vid frostfri väderlek.

	Pris pr 100 kg., kg. kr. öre kr. öre		Pris pr 100 kg., kg. kr. öre kr. öre
Delikatess , mycket tidig, ovalrund, röd hud och gulhvitt kött, riktbärande	30 — — 45	Perle von Erfurt , mycket tidig, mandelformig, hvit hud, gult kött; riktbärande, fin delikatesspotatis ...	30 — — 45
Erfurter Goldkind , medeltidig, rund, gult kött, utmärkt matsort ...	30 — — 45	Professor Märker , medelsen, rund, hvitt kött, hållbar och riktgifvande	25 — — 40
Förstling , mycket tidig, oval, gult kött, riktbärande, särdeles fin	35 — — 50	Rikskansler , medeltidig, rund medelstor, röd hud, hvitt kött; utmärkt stärkelserek mat- och industripotatis	30 — — 45
Juli , tidig, njurformig, hvit hud, gult kött, stor och bördig	30 — — 45	Sparripotatis , lång, hvit, fin sal-latpotatis	— — — 90
Juvel , medeltidig, stor, rund, hvit hud och hvitt kött; utmärkt	30 — — 45	Victor , mycket tidig bänksort, oval, gul hud och gult kött; hög afkastning äfven på fritt land	30 — — 45
Majdrottning , mycket tidig, medelstor, ovalrund, blekröd hud; särdeles rikt gifvande	30 — — 45		
Non plus ultra , mycket tidig, oval, hvit hud och hvitt kött, fin och välsmakande, enormt rikt bärande	40 — — 55		

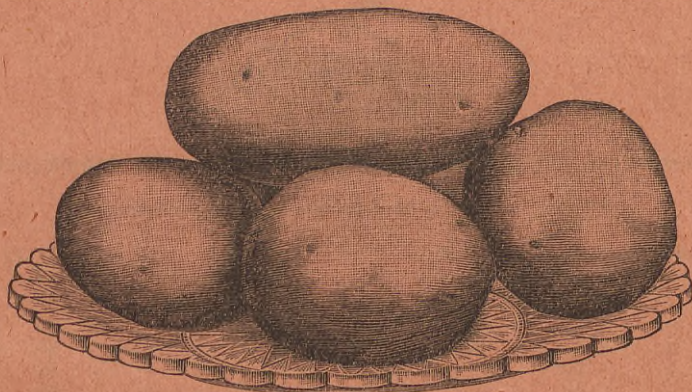

Svenska Trädgårdsföreningens Tidskrift,

tjuguåttonde årgången 1905,

utgifves i samma format som tillförne och med ett nummer i hvarje månad, hvarje nummer innehållande ett ark samt med tvenne färglagda planscher, den ene åtföljande januari-, den andre julinumret. Pris 4 kronor pr årgång.

Hvad innehållet i tidningen angår, kommer redaktionen att ej spara några bemödanden att göra detsamma så gagnande och omväxlande som möjligt, dervid sökande att efter bästa förmåga tillgodose såväl fackmannens som amatörens önsknigar. En mindre del af utrymmet kommer liksom tillförne att upplåtas till uppsatser af ett allmänt naturvetenskapligt innehåll.

Prenumeration kan ske å alla postkontor samt hos alla bokhandlare i Sverige, Norge och Finland. Distributionen ombesörjes af SAMSON & WALLIN i Stockholm. — Snabbast erhållas numren genom direkt prenumeration hos redaktionen, dervid prenumerant bör tillsända redaktionen, under adress Rosendal, Stockholm, postanvisning å 4 kronor. I sådant fall öfversändas numren gratis till prenumerant genom det postkontor, hvarå postanvisningen uttagits, och ombedes prenumerant att tydligt utsätta namn och adress.

Annonser intagas å högst tvenne af tidskriftens sista sidor eller, om så finnes nödigt, å särskildt tryckt annonsbilaga.

Stockholm i december 1904.

AXEL PIHL,
adr. Rosendal, Stockholm.

JAKOB ERIKSSON,
adr. Experimentalfältet, Albano.

GÖTEBORGS TRÄDGÅRDSFÖRENING
PRISUPPGIFT FÖR 1905,
Å FRÖ, VÄXTER OCH REDSKAP M. M.

GRÄSSKÄRNINGS-MASKINER

med dubbelt härdade spiralknivar,
 nyaste och förträffligaste konstruktion.

Gräsmattor, som mejas med denna maskin, blifva varaktigare, jemnare och tätare än andra. Maskinen går så lätt, att den utan möda kan skötas af en vuxen gosse, och äfven den största maskinen skötes på jemn mark af endast en man.

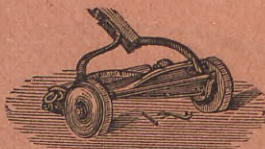

☛ Maskinerna säljas billigare här än styckevis hos fabrikanten. ☛

Priserna netto mot extra kontant betalning utan rabatt.

Maskinen n:o	00	skär	26 centim. bredt,	väger	15 kg.,	pris pr st.	29 kronor.
»	»	0	» 31	»	» 17	»	» 32
»	»	1	» 36	»	» 19	»	» 36
»	»	2	» 41	»	» 21	»	» 40
»	»	1A	» 36	»	» 24	»	» 45
»	»	2A	» 41	»	» 28	»	» 50
»	»	3A	» 50	»	» 30	»	» 60

Öfriga redskap se sid. 21—24.

Dessa grässkärningsmaskiner, som öfver allt tilldelats högsta pris, äro utan gensägelse de billigaste, lättaste och bästa, som hittills förekommit i handeln och öfverträffa ännu hvarje annan konstruktion, såväl genom den lätthet och säkerhet hvarmed de arbeta som ock därigenom, att de äro mycket lättskötta, varaktiga och skära gräset väl, äfven om det är långt, blott det ej är för vått, så att det klibbar fast vid maskinen. I all synnerhet gäller detta de tre sistnämnda, numren 1 A, 2 A och 3 A, som hafva högre hjul, så att de skära t. o. m. 20 cm. högt gräs och med lätthet afmeja äfven ogräs och blomstjelkar, hvarför de ock kunna användas på äldre, stubbiga gräsplaner, endast knifven ställes rätt, hvarmed man bör vara mycket noga. Då maskinerna afsändas härifrån, äro knifvarne och allt i behörig ordning. Maskinerna oljas ofta i alla för friktion utsatta delar.

☛ Knifvarne slipas på följande sätt: Venstra gånghjulet aftages, den lilla trefoten insättes i kugghjulet; gånghjulet återsättes på sin plats och jerntenen inskrufvas i hålet vid hjulets kant. Alla knifvarne penslas med smergel och olja i blandning. Nu fattar man jerntenen och kringvrider hjulet hastigt så att knifvarne gå baklänges mot maskinskafvet, ända tills knifvarne äro skarpa och öfver allt nästan beröra underknifven. Tunnt papper, instucket mellan knifvarne, bör lätt och glatt afskäras. Såväl spiral- som underknifvarnes läge kan lätt ändras. Väl skötta stå sig dessa maskiner många år. De fås i Sverige äkta endast genom undertecknad, som är fabriakens generalagent här.

Nya knifvar och andra maskindelar till alla strolekarne kunna äfven till billigt pris erhållas enligt teckning, som på begäran öfversändes.

Georg Löwegren.

Göteborgs Trädgårdsförening.

