

Det här verket har digitaliserats vid Göteborgs universitetsbibliotek.
Alla tryckta texter är OCR-tolkade till maskinläsbar text. Det betyder att du kan söka och kopiera texten från dokumentet. Vissa äldre dokument med dåligt tryck kan vara svåra att OCR-tolka korrekt vilket medför att den OCR-tolkade texten kan innehålla fel och därför bör man visuellt jämföra med verkets bilder för att avgöra vad som är riktigt.

This work has been digitised at Gothenburg University Library.
All printed texts have been OCR-processed and converted to machine readable text.
This means that you can search and copy text from the document. Some early printed books are hard to OCR-process correctly and the text may contain errors, so one should always visually compare it with the images to determine what is correct.

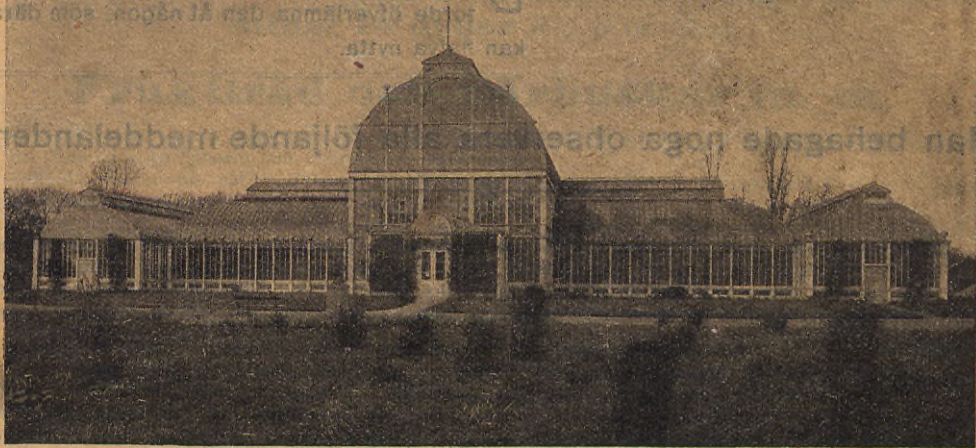



GÖTEBORGS
TRÄDGÅRDSFÖRENINGENS
PRISUPPGIFT
FRÖ och VÄXTER m.m.

(65^{te} ÅRGÅNGEN)

1913



Den, som ej själf behöfver denna prisuppgift, torde öfverlämna den åt någon, som däråf kan hafva nytta.

Man behagade nog observera alla följande meddelanden:

1. **Rekvirentens titel, namn samt post- & varuadress torde hvarje gång tydligt uppgifvas.** I rekvisitionen torde tillkännagifvas, om vi icke tillåtas ersätta möjligtvis felande sorter med andra liknande. Om valet af sorter anförtros åt oss, verkställs det omsorgsfullt. Rekvisition å frö och växter torde benäget skrivas på hvar sitt särskilda papper.
2. **Beställningar göras fördelaktigast i januari och februari samt utföras snarast möjligt i den ordning de ingått.** Under den brådaste tiden från början af mars ingå dagligen 100-tals order, hvilkas ordentliga expedition omöjlig genast kan medhinnas. Det är därför af ömsesidig stor fördel, att rekvirera frö och växter i god tid; i alla fall minst **14 dagar** före det beställda skall användas. Trädgårdsfrö och växter kunna under april aldrig expedieras omgående. Gräs- och foderväxtfrö levereras dock om möjligt genast.
3. **100-kilogram-priset tillämpas för kvantitet i en vägning ned till 10 kg.; kilogr.-priset under 10 kg. ned till 100 gr. och 10-gr.-priset under 100 gr. ned till 5 gram,** hvilken sistnämnde är den minsta vikt-del, som säljes, där mindre ej finnes angifven. Då minst 250 st. af samma sort köpas beräknas 1,000-styckpriset, där sådant finnes utsatt. **100-styck-priset** beräknas fr. o. m. 25 st. och 10-styck-priset för minst 10 st. af samma sort. Priserna äro icke ovillkorligt bindande, men vid oförutsedda prisförändringar noteras priset billigast möjligt, vare sig lägre eller högre.
4. **Kredit beviljas icke utan särskild öfverenskommelse längre än 3 månader.** Okända personer, som önska kredit, böra styrka sin soliditet med intyg från vederhäftig person. Å foderväxtfrö under 25 kr. och öfriga sorter under 10 kronors värde, förbehålla vi oss uttaga betalning genom efterkraf eller postförskott. Önskas försändelse med ångare, torde beloppet förut insändas eller postförskott å räkning tillåtas, enär vi ej taga efterkraf genom ångbåt.
5. För likvid till oss genom postanvisning, erkännes behörigt postkvitto såsom vårt eget. Sparmärken äfvensom utländska frimärken mottagas ej som likvid.
6. **Rabatt å grönsaks- och blomsterfrö samt växter godtgöres med 3 procent då beloppet öfverstiger 25 kr. och 6 procent för 50 kronor och däröfver, om betalning erlägges i förskott eller vid varans emottagande.** Fördröjes betalning 14 dagar efter räkningens dato, så godtgöres ingen rabatt, hvaremot beräknas 6 % ränta pr anno om betalningen fördröjes längre än 3 månader. Gräs- och foderväxtfrö samt redskap säljes endast mot extra kontant betalning utan rabatt, eller till kända personer mot accept och 6 % ränta pr anno.
7. **Emballeringen verkställs sorgfälligt och debiteras billigast möjligt, netto.** Päsar och lådor kunna dock förut insändas, om hela och rena.
Debiteradt emballage, af hvad slag det vara må, återtages icke. Utlånas ej heller.
8. **Afsändning sker alltid på köparens räkning och risk, och ansvara vi i intet fall för skada som uppkommer under eller efter transporten.** Varorna levereras kostnadsfritt här å banvagn, post eller ångare i godt skick. Räkning aflätes alltid snarast medhinnes efter skedd expedition.
9. **Befogade anmärkningar böra, för att vinna afseende, göras senast 14 dagar efter räkningens dato.**
10. **Våra prisuppgifter å frö, växter och lökar erhållas på begäran kostnadsfritt.** Priskuranten å analyserade landtbruksfrön utkommer i mars och priskuranten å blomsterlökar m. m. utsändes i juli hvarje år.

Rikstelefon:
BLOMSTERAFDELNINGEN 1120.
FRÖ- & VÄXTAFDELNINGEN 4861.

Post- & Telegrafadress:
TRÄDGÅRDSFÖRENINGEN
GÖTEBORG.

DIVERSE VÄXTER.

Växter torde benäget beordras i **god tid, hälst i Februari—Mars, dock minst 14 dagar** före de behövas.

Fruktträd och Bärbuskar m. m.

Alla träden äro friska, med raka, vackra stammar, välformade kronor och utmärkt rotbildning. Dvärg-
pplen äro förädlade på Doucin och dvärgpäron på Kvitten.

Anlända växter på våren tidigare än de kunna planteras, böra de genast jordslås d. v. s. placeras i
halfgliggande ställning med jord eller sand öfver rötterna.

Vid plantering, isynnerhet af fruktträd, bör man noga tillse att rötterna få ett otvunget läge och att
int sönderdelad jord kommer väl omkring och emellan dem, hvarför riklig vattning omedelbart vid plante-
ningen ej får försummas, äfven i rägnigt väder.

Möjligen felande sorter förbehålla vi oss ersätta med andra, såvida detta ej undanbedes.

Vildstammar och ympkvistar af alla slag sälja vi icke.

h. betyder att sorten finnes i halfstam, d. i dvärg- eller pyramidform och s. i spaljerform.

Månaderna angifva fruktens ungefärliga mognadstid och hållbarhet.

Äppleträd.

alfstammiga, ca 1½ m. höga, vackra ex. st. kr.	1,20
» 10 st. m. namn » » »	10 —
» 100 » » » » »	90 —

Dvärgformiga, vackra exemplar st. »	1,20
» 10 st. m. namn »	10 —
» 100 » » »	90 —

paljerformiga, vackra exemplar st. »	2 —
--	-----

✓ **Alexander**, h. d. s. Oktober—Januari. Mycket stor och vacker frukt. Trädet härdigt och bördigt.

✓ **Astrakan, hvit**, h. d. s. Augusti. Allmänt bekant, medelstor frukt. Trädet härdigt och bördigt.

✓ **Astrakan, röd**, h. d. September. Allmänt känt, vackert och godt äpple. Härdigt och tidigt bärande.

✓ **Belle de Boskoop**, h. d. Dec.—April. Trädet växer kraftigt; bär tidigt och rikt.

✓ **Bismarck**, h. d. s. Nov.—Mars. Berömd stor och vacker hushållsfrukt. Trädet växer kraftigt; bär tidigt och rikt.

✓ **Boiken**, h. d. Jan.—Maj. Ypperlig hushålls- och bordsfrukt. Trädet växer kraftigt, är härdigt och bördigt.

✓ **Calvill**, h. d. Sept.—Okt. Röd, vacker hushålls- och handelsfrukt. Trädet riktbärande.

✓ **Cellini**, h. d. Nov.—Jan. God handels- och hushållsfrukt. Trädet trifs godt öfver allt och bär tidigt.

✓ **Charlanowsky**, h. d. s. Sept.—Okt. God hushållsfrukt och begärlig handelsvara. Trädet växer kraftigt; bär tidigt och är mycket härdigt.

✓ **Cox Orange**, h. d. s. Nov.—Mars. Utmärkt dessertfrukt. Trädet härdigt och riktbärande.

✓ **Cox Pomona**, h. d. Okt.—Nov. God och stor hushålls- och bordsfrukt med fin smak. Trädet mycket fruktbart och härdigt.

✓ **Filippa**, h. d. Nov.—Jan. Medelstor, fin frukt.

✓ **Gravensteiner, gul**, h. d. s. Nov.—Febr. Dessertfrukt af 1:sta rang. Trädet växer kraftigt.

✓ **Gravensteiner, röd**, h. d. s. Nov.—Jan. Vacker, god bordsfrukt. Trädet ganska riktbärande.

✓ **Gravensteiner, Arreskov**, h. d. Nov.—Jan. Stor vacker dessertfrukt.

✓ **Grägylling**, h. d. Nov.—Jan. God hushålls- och bordsfrukt. Trädet är härdigt och bördigt.

✓ **Guldparmän**, h. d. s. Dec.—Febr. Vacker hushålls- och bordsfrukt. Trädet växer kraftigt samt bär rikt och tidigt.

✓ **Gul Richard**, h. d. s. Nov.—Mars. Fin hushålls- och bordsfrukt.

✓ **Hampus**, h. d. Augusti. Finaste tidiga bordsfrukt.

✓ **Hawthornden**, h. d. Okt.—Dec. Värdefull hushållsfrukt. Trädet växer kraftigt, är härdigt och rikt bärande.

✓ **Hvitgylling**, (Virginsk rosenäpple) h. d. Sept.—Okt. Stor, vacker frukt. Trädet är härdigt och bördigt.

✓ **Maglemer**, h. d. Nov.—Dec. Vacker, god hushålls- och bordsfrukt. Trädet är härdigt och bördigt.

✓ **Melon, (Citron)**, h. d. s. Dec.—April. Värdefull dessert- och handelsfrukt.

✓ **Oranie**, (Kaniker, Neidel), h. d. Sept.—Nov. Ypperlig bordsfrukt, äfvensom för hushållet. Trädet växer kraftigt, bär tidigt och rikt.

✓ **Pigeon, röd**, (Dufäpple), h. Dec.—Mars. Liten vacker, röd frukt.

✓ **Renett, Kasseler**, h. d. Dec.—Juni. Hållbar hushållsfrukt, äfven bordsfrukt fram på våren. Trädet växer kraftigt, bär tidigt och rikt.

✓ **Renett, guld**, h. d. Dec.—April. Värdefull bords- och hushållsfrukt. Trädet växer kraftigt och bär tidigt, stundom rikligt.

✓ **Ribston**, h. d. s. Dec.—April. Utmärkt bords- och hushållsfrukt. Trädet bär tidigt.

✓ **Rosenhäger**, h. d. Nov.—Jan. God bords- och hushållsfrukt. Trädet växer kraftigt och bär rikt.

✓ **Signe Tillisch**, h. d. s. Nov.—Dec. God, vacker, stor bordsfrukt.

- Skarlakansparmän, h. d. Nov.—Jan. Vacker bords- och hushållsfrukt.
- Stenkyrke, h. d. Nov.—Mars. Utmärkt bords- och handelsfrukt.
- Säfstaholms, h. d. s. Sept. Finaste bordsfrukt, vacker eftersökt handelsvara. Trädet är bördigt och härdigt.
- Transparente blanche, (Hvitt klaräpple), h. d. s. Aug.—Sept. Fin bordsfrukt. Trädet härdigt och bördigt.
- Åkerö, h. d. s. Dec.—April. Vacker, finaste bordsfrukt. Trädet växer kraftigt och är härdigt äfven i Norrland.

Päronträd.

Halfstammiga, c:a 1½ m. höga, vackra ex. st. kr.	1,20
» 10 st. m. namn » » »	10 —
» 100 » » » »	90 —
Dvärgformiga, vackra exemplar st.	1,20
» 10 st. m. namn »	10 —
» 100 » » »	90 —
Spaljerformiga, vackra exemplar st.	2,50

- Amanlis, (smörpäron) h. d. s. Okt. Ypperlig bordsfrukt, såväl som hushålls- och handelsfrukt. Trädet växer kraftigt och bär rikt.
- Augusti, h. Augusti. Omtyckt bords- och hushållsfrukt. Trädet är härdigt och riktbärande.
- Bergamott, höst, h. d. Okt.—Dec. Värderad bordsfrukt. Trädet växer kraftigt och bär oftast rikt.
- Bonchretien Williams, h. d. s. Sept.—Okt. Fin bordsfrukt och handelsvara. Trädet växer kraftigt, är härdigt och bördigt.
- Clapps Favorite, h. d. s. Sept.—Okt. Stor, vacker frukt. Trädet är bördigt.
- Comtesse Clara Frijs, h. d. s. Sept.—Okt. Fin bordsfrukt. Trädet växer kraftigt, är härdigt, bär tidigt och rikt.
- Diamant, h. Sept. Fin bordsfrukt. Trädet bördigt och härdigt.
- Doyenné du Comice, h. d. Nov.—Dec. Ypperlig bordsfrukt.
- Dubbel Filip, h. d. s. Okt. Stor och vacker hushålls- och bordsfrukt. Trädet är härdigt och riktbärande.
- Esperens herrepäron, h. d. s. Sept.—Okt. Finaste dessertfrukt. Trädet är härdigt, bär tidigt och rikt.
- Eyewood, h. d. Okt.—Nov. Fin bordsfrukt.
- Flemish Beauty, h. d. Okt.—Nov. God, hållbar bords- och hushållsfrukt. Trädet är härdigt, bär tidigt och rikt.
- Fullerö, h. Okt. Omtyckt bords- och hushållsfrukt. Trädet är härdigt.
- General Todleben, h. d. Dec.—Jan. Stor, fin bordsfrukt.
- Giffards smörpäron, h. d. s. Juli—Aug. Utmärkt bordsfrukt.
- Grefve Moltke, h. d. s. Okt.—Nov. Värdefull bordsfrukt. Trädet är härdigt, bär tidigt och rikt.
- Grenna rödpäron, h. Okt. Känd och omtyckt sort.
- Gråpäron, h. d. s. Sept. Utmärkt bords- och hushållsfrukt. Trädet växer kraftigt, är härdigt och rikt bärande.

- Hofsta, h. Sept. Utmärkt saftig hushålls- och handelsfrukt. Trädet växer kraftigt, är ytterst härdigt och bördigt.
- Kejsarinne, h. d. s. Aug. Utmärkt bordsfrukt.
- Louise'bonne, h. d. s. Okt. Utsökt bordsfrukt och god handelsvara. Trädet växer kraftigt, bär tidigt och rikt.
- Munväte, h. d. Sept.—Okt. God hushålls- och bordsfrukt; lämplig handelsvara. Trädet särdeles fruktbart.
- Napoleon, (smörpäron) h. d. Nov.—Dec. Värdefull bordsfrukt.
- Nouveau Poiteau, h. d. Nov.—Dec. Stor bords- och hushållsfrukt. Trädet är bördigt.
- Soldat Laboureur, h. d. s. Okt.—Dec. Utmärkt bords- och handelsfrukt. Trädet växer kraftigt samt på goda lägen mycket fruktbart.
- Souvenir du Congrès, h. d. Sept. God, stor dessertfrukt.
- Superfin, (Smörpäron), h. d. Okt.—Nov. Fin bordsfrukt. Trädet bär tidigt och rikt.

Plommonträd.

Halfstammiga, c:a 1½ m. höga, vackra ex. st. kr.	1,20
» 10 st. m. namn »	10 —
» 100 » » »	90 —
Pyramidformiga, (dvärgform.) m. namn ... st.	1,20
Spaljerformiga, vackra exemplar »	2,50

- Allmänna gula, h. d. Sept. Kändt, utmärkt hushållsplommon. Trädet är tämligen kraftigt och härdigt.
- Anna Lawson, h. d. Sept. Röd dessertfrukt.
- Aprikos, gul, h. d. s. Aug. Kändt och värderadt.
- Aprikos, blå, h. som förestående.
- Belle de Louvain, h. d. Sept. Stor, röd, riktbärande.
- Golden Esperen, h. d. s. Sept. Gul, fin, söt dessertfrukt. Trädet växer kraftigt och bär rikt.
- Herreplommon, h. d. s. Aug. Tidig, gul, utmärkt sort.
- Jefferson, h. d. s. Sept. Oval, gulröd dessertfrukt. Trädet växer kraftigt, är härdigt och riktbärande.
- Kirkes, h. d. Sept. Violet, värdefull sort.
- Mirabell, h. Aug. Liten, gulröd inläggningsfrukt.
- Orléans, h. d. Aug.—Sept. Omtyckt, röd sort.
- Prince Engelbert, h. s. Aug.—Sept. Stor, blå dessertfrukt.
- Prince of Wales, h. d. s. Aug.—Sept. Utmärkt röd dessertfrukt.
- Reine Claude, grön, h. d. s. Aug. Utmärkt inläggningsfrukt och god handelsvara.
- Reine Claude Althans, h. Sept. Medelstor, violet.
- Reine Claude doré, h. d. Aug. Stor, gulgrön.
- Reine Claude d'Oullins, h. d. s. Aug. Stor, gul, safrik.
- Sviskon, engelska, h. d. s. Sept. Stor, blå, tidig dessertfrukt.
- Sviskon, Hartwits, h. Sept. Gula, fina.
- Washington, h. d. s. Sept. Gul, mycket stor, välsmakande.
- Victoria, h. d. s. Sept. Mycket stor, röd, välsmakande.
- Äggplommon, h. d. s. Sept.—Okt. Gul, utmärkt bords- och hushållsfrukt samt handelsvara.

Körsbärsträd.

Halfstammiga, ca 1½ m. höga, vackra ex. st. kr.	1,20
» 10 st. m. namn » » »	10 —
» 100 » » » » »	90 —
Pyramidformiga, (dvärgform.) exemplar ... st. »	1,20
Spaljerformiga, vackra exemplar	2,50
Belle d'Orleans, h. d. s. Aug. Gul, fast kött.	
Bigarrå Dönnisen, h. Aug. Hvitgul, fast kött.	
Bigarrå Hedelfinger, h. Aug. Svart, med fast kött.	
Bigarrå Napoleon, h. s. Juli—Aug. Ypperlig dessertfrukt.	
Bigarrå, spansk gul, h. d. s. Aug. Förträfflig, vacker sort med fast kött.	
Bigarrå, spansk svart, h. d. s. Aug. Stor, utmärkt frukt.	
Bigarrå White, h. d. s. Aug. Förträfflig rödgul frukt.	
Elton, h. d. s. Juli. Förträfflig rödgul frukt med söttaktig smak. Trädet är särdeles härdigt och riktbarande.	
Früheste der Mark, h. d. Tidigaste körsbär, röd frukt med angenäm, söt smak.	
Governor Wood, h. s. Juli. Röd, utmärkt frukt.	
Klarbär, h. Juli. Utmärkt, allmänt bekant sort.	
Knights, h. d. s. Juli. Mörkbrun, sötsur frukt.	
Knorpel, h. Aug. Stor, svartrod frukt.	
Majkörs, h. d. s. Juli. Mörkröd, saftig, sötsur frukt.	
Ohio Beauty, h. Juli. Ljusröd, hjärtformig frukt, med sötsur smak.	
Ostheimer, h. d. s. Juli. Stor mörkröd, saftig, syrlig frukt. Hushållsfrukt och handelsvara.	
Reine Hortense, h. Aug. Vacker, ljusröd, stor dessertfrukt.	
Skuggmorell, h. d. s. Aug. Mörkröd med syrlig smak. Trädet är rikt.	
Van der Natte, h. d. Juli. Frukten stor, brunrod, syrlig, välsmakande.	
Werders, h. d. Juli. Svartrod frukt med angenäm, söt smak.	

100 st. 10 st. st.
kr. ö., kr. ö., kr. ö.

Aprikosträd, spaljerformiga	
vackra ex.	6 —

100 st. 10 st. st.
kr. ö., kr. ö., kr. ö.

Persikoträd, spaljerformiga	
vackra ex.	6 —

Vindrufvor: Alicante, blå — Frankenthaler, (Black Hambro), blå — Muscat of Alexandria, hvit.

» starka ex. i krukor	50 —	5,50
» » ex. utan krukor	40 —	4,50

Krusbär, stora engelska med namn	4 —	45
---	-----	----

Vinbär, röda, vanliga	20 —	2,25 — 25
» röda, Fays new prolific, storfruktig	25 —	2,75 — 30
» hvita, storfruktiga	20 —	2,25 — 25
» svarta, vanliga	20 —	2,25 — 25
» » Bang up, storfruktig, utmärkt	25 —	2,75 — 30
» » Ogden, storfruktig, riktbarande	25 —	2,75 — 30
» stamformade, vackra ex. fina sorter	— —	1,50

Hallon, Hornet, röda, stora	12 —	1,50 — 20
--	------	-----------

» Marlborough, röd, stor, tidig, riktbarande	12 —	1,50 — 20
» Superlativ, mörkröda, stora	12 —	1,50 — 20

Hasselnötter, vanliga, unga ex.	2 —	25
» storfruktiga, fina sorter	7 —	75

Jordgubbar, i följande sorter:

» Abundance, stor, mörkröd, riktbarande	3 —	40 —
» Deutsch-Evern, medelstor, hjärtformad, röd, fin frukt. Särdeles riktbarande och tidigast af alla. Lämplig äfven till drifning	3 —	40 —
» Noble, mycket stor, lysande karmosin, fin arom, bördig	3 —	40 —
» Sieger, mycket stor, röd, fast och saftig, tidig, riktbarande	3 —	40 —

Jordgubbsplanter kunna sällan expedieras före midten af maj.

Kronärtskoekor, i Maj—Juni	25 —	2,75 — 30
-----------------------------------	------	-----------

Tomater, i krukor	4 —	50
--------------------------------	-----	----

Sparris, Conners jätte,	
1000 st. 25 kr.	3 — 40 —
» Snöhafvud	1000 st. 35 kr. 4 — 50 —

Rabarber, Goliath, äkta	28 —	3 — 35
» Mammut, (Victoria), äkta	28 —	3 — 35

Pepparrot, strängar 1000 st. 10 kr.	1,25 —	20 —
Kan sällan expedieras före slutet af april.		

Gräslök, torfvor	8 —	90 — 10
-------------------------------	-----	---------

Roms Automat-sprutor.

Behållare af tjock kopparplåt, invändigt förtennt, skarfvarne nitade och lödda. Påfyllningstratt med sil medföljer hvarje spruta, äfvensom slang med afstängningskran, strålrör och spridare, tillsammans 1,62 meter längd.

A, rymd 22 liter, med manometer	pris kr. 52 —
B, » 18 » » säkerhetsventil i st. f. manometer » »	41 —
Förlängningsrör af mässing med förskrufning 1 mtr längd » »	2,25
» » » » » 2 » » » » »	4 —
Rör med 3 munstycken, för besprutning emot åkerkål,	
3 rader på en gång	» » 10 —



Träd, buskar och rankväxter

till anläggningar och häckar m. m.

Häraf finnas stora förråder starka och särdeles vackra exemplar.

Planterings tiden för dessa växter är om våren före löfsprickningen samt, särdeles på torra lägen, om hösten efter löffällingen. Barrväxterna torde fördelaktigast planteras om våren.

	Styckepris kr. öre		Styckepris kr. öre
Abies balsamea, balsamgran	— 75	Clematis storblommiga, fina sorter, deribland	
» Engelmanni	1 —	Jackmannii	1,50
» excelsa, vanlig gran, ca 50 cm.	— 25	Dessa utmärkt vackra, nästan hela sommaren rikt blommande slingerväxter förtjäna uppmärksamhet.	
» » Clanbrasilianska, dvärgform	1,50	Colutea arboreascens, blåstråd, utmärkt vacker, länge blommande praktbuske.	— 35
» Nordmanniana	1 —	Cornus alba, kornellbuske	— 30
» pungens, vacker	1 —	» alba Spæthii, gulbladig, fin	1 —
» » glauca, starkt blågrå	2 —	» florida, prydlig	1,25
» sitchensis	— 50	» mascula	— 75
Acer Negundo, askbladig lönn	1 —	» sibirica	— 40
» Negundo fol. aureis var., gulkantade blad ..	1,25	» » fol. var., brokbladig	— 75
» platanoides, spetsbladig, vanlig lönn	1 —	» » » stamformig	1,50
» » Reitenbacki, mörkröda blad	2 —	Särdeles vackra pydnadsbuskar.	
» » Schwedleri, bladen om våren mörkbruna	2 —	Corylus Avellana, vanlig hassel	— 25
» Pseudoplatanus, sykomorlönn	1 —	» Avellana fol. atropurpureis, blodhassel ..	1 —
» » fol. atropurpur. aur. var., vackert bladverk	1,50	» » » stamform	1,75
» » fol. var., brokiga blad	1,25	Cotoneaster nigra	— 40
» » Leopoldi, vitbrokiga blad	2 —	Cratægus coccinea, hagtorn	— 50
» spicatum, prydlig	1,25	» oxyacantha, vanlig hagtorn, omskolade starka plantor till häck, 1000 st. 16 kr., 100 st. kr. 1,75	
Aesculus Hippocastanum, hästkastanj	— 75	» oxyacantha fl. albo pl., vit, dubbel	1 —
» Pavia (Pavia flava), gulblommig	2,25	» » fl. rubro pl., röd, dubbel	1 —
» rubicunda, rödblommande, vacker	2,25	Utmärka sig för vackert bladverk och vackra blmr.	
Amelanchier vulgaris, bärmispel, blommor hvita, bären ätbara	— 30	Cupressus Lawsoniana, cypress	1,50
Amorpha fruticosa, falsk Indigo, elegant bladverk, violetta blommor	— 30	» Lawsoniana flera olika sorter med namn ..	2 —
Ampelopsis hederacea, vildvin, 100 st. 20 kr., 10 st. kr. 2,50	— 30	Cydonia japonica, Japansk kvitten	— 50
» Veitchi, klättrare på murväggar utan stöd, prydlig	10 » » 6,50	I maj och juni blommande praktbuske.	
Rankväxter till beklädnad af murar, verandor och dyl.		Cytisus Adami, röd och gul	1,25
Amygdales nana, dvärgmandel, ljusröda blommor om våren	— 50	» alpinus, äppguldregn	— 50
Aristolochia Siphon, pipblomster	1,50	» elongatus	— 35
Omtyckt slingerväxt med stora, ljusgröna hjärtlika blad.		» Laburnum, vanligt guldregn	— 50
Artemisia Abrotanum, åbrodd	— 30	Rikblommiga praktbuskar.	
Azalea mollis, vackra sorter	— 75	Daphne Cneorum, låg, ljusröd	1 —
Berberis vulgaris fol. atropurpureis, bladen mörkbruna	— 30	» Mezereum, Källarhalsbuske, blommor på bar kvist; bären röda, giftiga	— 75
Betula alba laciniata, stikbladig björk	1,75	Deutzia crenata fl. pl.	— 40
» alba Youngi pendula, högstam, hängbjörk ..	2,50	» crenata candidissima, vit	— 50
Buxus arboreascens, buxbom, groffbladig ..	1,50	» » Pride of Rochester, vit, dubbel	— 50
» sempervirens suffruticosa, till grafhäckar och infattningar	100 st. 4 kr.	» » rosea fl. pl.	— 50
Caprifolium hortense, välluktande	1 —	» gracilis	— 30
» Periclymenum, vanlig	— 50	» Lemoinei	1 —
» præcox	— 60	» scabra, vit	— 45
Caragana arboreascens, ärträd, starka	— 25	Utmärka sig för rik blomstring och tillhöra våra vackraste buskväxter.	
» arboreascens, till häck	100 st. kr. 3,50	Elæagnus argentea, silfverbuske	— 50
» » pendula, slokande	2 —	Evonymus europeæ, benedsbuske	— 30
Gulblommiga, vackra småträd eller större buskar.		Fagus sylvatica, vanlig bok	— 75
Carpinus Betulus, afvenbok	— 75	» sylvatica atropurpurea, blodbok	1,75
Clematis Vitalba, blommorna hvita	— 50	Forsythia Fortunei	— 60
» Viticella, blommorna blå	— 50	» intermedia	— 60
» » kermesina, mörkröd	1,50	» suspensa	— 60
» » M. Koster, röd, storblommig	1,50	Talrika gula blommor tidigt om våren.	
» » rubra grandiflora, röd, storblommig	1,50	Fraxinus excelsior pendula, hängask	2 —
		Ginkgo biloba (Salisburia adiantifolia)	2,50
		Glycine chinensis, rankväxt med praktfulla blå blommor i hängande klasar	1,50
		» multijuga alba, rent hvita blmr	2,50
		Hedera Helix, murgröna	— 50
		» hibernica, storbladig, starka, långa rankor ..	2 —

	Styckepris kr. öre		Styckepris kr. öre
Hydrangea paniculata grandiflora	— 60	Rhododendron hybridum, alpros , för fritt	
» <i>paniculata grandiflora</i> , stamform	1,50	land passande sorter, starka	2,50
<i>H. paniculata grandiflora</i> har stora, hvita blomklasar om hösten.		» <i>hybridum</i> , utan knoppar	1—
Ilex Aquifolium, jernek , pyramidform	3—	Rhus glabra var. <i>elegans</i> , <i>sumack</i> , vacker	
» <i>Aquifolium fol. var.</i> , brokbladig	3,50	störväxt buske med elegant bladverk	— 50
Juniperus Sabina, säftenbom	— 60	Ribes alpinum	— 30
Larix europæa	— 30	» <i>gordonianum</i> , orangefärgade blommor	— 30
Ligustrum vulgare , till häckar, 100 st. 3 kr.	— 10	» <i>nigrum fol. var.</i> , brokiga blad	— 30
Lonicera alpigena , mörkgrön, vacker	— 45	» <i>sanguineum</i> , röda blommor	— 60
» <i>chrysantha</i>	— 30	Robinia Bessoniana , vacker, härdig	2—
» <i>coerulea</i>	— 30	» <i>neomexicana</i> , härdig, vackert rikblommig ..	1,50
» <i>involutrata</i> , guldgul	— 35	» <i>Pseudoacacia, falsk akasia</i> , prydlig	1—
» <i>Ledebouri</i>	— 35	» <i>semperflorens</i>	1,50
» <i>tatarica, rosenry</i>	— 30	Rubus odoratus, lukthallon	— 35
» » <i>pulcherrima</i> , röd	— 35	Salix blanda, pil	— 30
» » <i>splendens</i> , lysande röd	— 35	» <i>caspica</i>	— 30
Alla <i>Lonicera</i> äro vackra och härdiga.		» <i>pulchra</i>	— 30
Lycium europæum, bocktörne	— 25	» <i>purpurea pendula</i> , hängande, stamform	2,50
Förträfflig, halft rankande växt till beklädnad af sluttningar och jordvallar.		» <i>riparia</i>	— 30
Magnolia Soulangeana	1,50	» <i>vitellina elegantissima</i> , ett af de vackraste hängträden	— 80
Mahonia (<i>Berberis</i>) <i>Aquifolium</i> , blad ständigt gröna; blommor gula	— 30	Sambucus nigra, fläder	— 30
Morus alba, mulbär	1—	» <i>nigra fol. luteis</i> , gula blad	— 50
Pæonia arborea (<i>Moutan</i>) buskartad pion; blommor stora, praktfulla	3—	» » <i>semperflorens</i>	— 40
Philadelphus columbianus, schersmin	— 40	» <i>racemosa, druffhyll</i>	— 30
» <i>coronarius, vantig schersmin</i>	— 40	» <i>rotundifolia</i> , prydlig	— 50
» » <i>fl. pl.</i>	— 50	Sorbus Aria, oxel	1—
» <i>grandiflorus</i>	— 40	» <i>Aucuparia, vanlig rönn</i>	— 40
» <i>inodorus</i> , luktlös	— 40	» <i>scandica, oxel</i>	— 75
» <i>latifolius</i> , högväxt	— 40	Spiræa, brudspira	
» <i>pubescens</i>	— 40	» <i>ariæfolia</i> , vacker	— 75
» <i>undulatus</i>	— 45	» <i>bella</i>	— 30
Med undantag af <i>inodorus</i> , hafva alla sorterna starkare eller svagare jasmindoft.		» <i>callosa</i>	— 30
Picea , se <i>Abies</i> .		» <i>Froebelli</i>	— 30
Pinus Cembra, brödtall	— 50	» <i>hypericifolia</i>	— 30
» <i>montana, bergfur</i>	— 40	» <i>opulifolia</i>	— 25
» <i>Strobilus, weimouthall</i>	— 50	» » <i>fol. luteis</i>	— 40
» <i>sylvestris, fur, tall</i>	— 50	» <i>Van Houttei</i>	— 40
Polygonum Baldschuanicum , starkväxande slingerväxt med rödhvita blommor	1,50	<i>Spiræa</i> höra till trädgårdens finaste småbuskar och utmärka sig för täcka blommor samt riklig och långvarig blomstring.	
Populus alba argentea, silfverpoppel	— 50	Staphylea pinnata , hvita blommor	— 75
» <i>balsamifera, balsampoppel</i>	— 50	Symphoricarpos racemosus, snöbär	— 25
» <i>Bolleana, pyramidsilfverpoppel</i>	1,50	Syringa chinensis , buskformig <i>syren</i>	— 75
» <i>dilatata, pyramidpoppel</i>	— 50	» <i>chinensis, stamformade exemplar</i>	1,50
» <i>laurifolia, lagerpoppel</i>	— 50	» <i>Josikæa</i> , violett,	— 50
» <i>ontariensis, ontariopoppel</i>	— 50	» <i>vulgaris, syren</i> buskformad, blå eller hvit ..	— 30
» <i>tremula pendula, hängasp</i>	2,25	» » <i>stamformade exemplar, vårt val</i>	1,50
Potentilla fruticosa , låg buske med fint bladverk och talrika gula blommor	— 30	» » <i>Andenken an Ludvig Späth</i> , buskform. vacker	1,50
Prunus (<i>Cerasus</i>) <i>Avium fl. pl.</i> , körsbär med fyllda blommor	1,50	» <i>Charles X</i> , lila, buskformad	1—
» (<i>Cerasus</i>) <i>chinensis fl. albo pl. hvita blmr</i> ..	1,50	» » <i>Marie Legraye</i> , hvit, buskformad	1—
» » <i>chinensis fl. roseo pl.</i> , rosenröda blmr ..	1,50	» » <i>fl. pl.</i> , <i>Leon Simon</i> , ljusröd, buskformad ..	1,25
» <i>Padus, hägg</i>	— 35	» » » <i>Mad. Lemoine</i> , rent hvit, buskformad ..	1,25
» <i>Pissardi</i> (<i>cerasifera</i>) brunbladig	1,50	» » » <i>Michel Buchner</i> , ljus lila, buskformad ..	1,25
» <i>triloba</i> , talrika ljusröda blommor	— 75	Tamarix hispida æstivalis , vacker, med karminröda blommor	1,50
» » stamform	2—	Taxus baccata, idegran	1—
Ptelia trifoliata, läderträd	— 50	» <i>baccata pyramidalis</i>	1—
Pyrus (<i>Malus</i>) <i>floribunda</i> , utmärkt vackert litet träd; blommor om våren ytterst rikt	1,50	» <i>hibernica</i>	2,25
» <i>salicifolia</i> , hängträd med gråhvita blad	1,25	Thuja occidentalis	1,50
» <i>Scheideckeri</i> , särdeles vacker och rikblommig	1,50	» <i>occidentalis Wareana</i>	2—
Quercus Robur, vanlig ek	— 50	» <i>flera andra sorter med namn</i>	2—
» <i>Robur fastigiata, pyramidek</i>	2,50	Tilia alba , amerikansk <i>silfverlind</i> , praktfull	2,75
Retinospora , flera sorter m. namn	1,50	» <i>aspleniifolia</i>	2,50
		» <i>dasystyla</i> (<i>euchlora</i>)	2,50
		» <i>grandifolia</i> , starka alléträd	3 à 4—
		» » buskform	— 75

	Styckepris kr. öre		Styckepris kr. öre
Ulmus montana, vanlig alm	1 —	Weigelia Eva Rathke, karminröd.....	— 75
» montana, buskformiga.....	— 30	» Van Houttei, rosa med hvitt.....	— 75
» » exoniensis, <i>pyramidalm</i> , vanlig.....	1,50	Viburnum edule.....	— 30
» » » Dampieri, <i>pyramidalm</i> , vackra ex.....	1,50	» Lantana.....	— 30
» » pendula, <i>hängalm</i>	2 —	» Opulus sterile (roseum) <i>snöboll</i> , buskform.....	— 50
Weigelia amabilis, rosenröd.....	— 50	» » sterile (roseum), stamformad.....	1,50
		Vinca minor.....	100 st. 4 kr., 10 st. 50 öre —

Då urvalet af sorterna oinskränkt anförtros oss, lemnas i vackra och starka exemplar:

100 st. Träd och Buskar i 40 sorter med namn 45 kr.

100 st. Prydnadsbuskar, 30 sorter med namn 25 kr.

Törnrosor.

Expedieras från i april till omkring medio af maj.

Lågt (vid rothalsen) förädlade rosor sätts på fritt land så djupt, att förädlingsstället kommer under jordytan. Stamrosor (som i allmänhet ha jämförelsevis klena rötter, hvilket dock ej hindrar deras fortkomst) planteras något djupare än de förut stått. Felande ersätts med andra vackra sorter, såframt det ej särskildt undanbedes.

Vildstammar, ympkvistar och sticklingar säljas ej, endast rotade exemplar.

Månadsrosor:

(Rosa semperflorens)

10 st. kr. 4,50, st. 50 öre.

Hermosa, rosenröd.

Laurette Messemy, gul med rosa.

Leuchtfeuer, blodröd.

Madame Eugène Resal, laxgul.

Miniatyrrosor:

(Rosa multiflora)

10 st. kr. 4,50, st. 50 öre.

Gloire des Polyantha, lifligt rosenröd.

Katharine Zeimet, rent hvit.

Leonie Lamesch, kopparröd.

Miniature, ljus rosenröd.

M-me Norbert Levvasseur, (Dvärg Crimson Rambler), dubbla karmosinröda blommor i rika klasar.

Maman Levvasseur, karmosinröda blommor i rika klasar.

Mrs W. Cutbush, ljusrosa.

Orléans-Rose, rosenröd.

Änchen Müller, lysande rosenröda blommor i stora klasar.

Slingerosor:

(Rosa repens)

härdiga sorter, lämpliga för kalljord,

10 st. 6 kr., st. 70 öre.

Aglaiä, gul.

Capreolata ruga, ljusröd.

Crimson Rambler, karmosinröda blommor i rika klasar

Crimson Rambler remontant, som förestående, men re-monterande

Dorothy Perkins, laxrosenröd, utmärkt.

Euphrosyne, rosenröd.

Hiawatha, karmosinröd.

Himmelsauge, mörkt purpurröd.

Lady Gay, rosenröd.

Leuchtstern, lysande rosenröd.

Rubin, lysande rubinröd.

Tausendschön, rosenröda blommor i rika klasar.

Thalia, rent hvit.

Veilchenblau, lila.

Rosa muscosa, rugosa m. fl.:

Särdeles vinterhärdiga.

Blanche Moreau, hvit mossros st. — 50

Centifolia cristata, rosenröd, mossros » — 50

» muscosa, rosenröd, mossros » — 50

	kr. öre
Conrad Ferd. Meyer, ljusrosa, stor, dubbel, remonterande	st. — 75
Harrisoni, gul	» — 75
Jaune bicolore, enkel, gul	» — 50
M:me Georges Bruant, rent vitt, riktblommande	» — 50
M:me Plantier, vitt	» — 50
Persian yellow, guldgul, dubbel	» — 50
Soleil d'or, guldgula, stora, dubbla blommor	» — 60

Stamrosor:

uteslutande efter vårt val af sorter.

Rosa capreolata pendula, vackra hängrosor	st. 3 —
» Crimson Rambler	» 3 —
» bourbonica, hybrida remontant och thea m. fl. de bästa och vackraste efter vårt urval: halfstammiga (under 1 m. stam), 10 st. 15 kr. »	1,75
högstammiga	10 st. 18 kr. » 2 —

Lågt förädlade rosor:

(vid rothalsen ympade),

remontantrosor,

lågt förädlade, icke i krukor inplanterade, men såväl härtill som för fritt land tjänliga.

Efter vårt val: 100 st. 30 kr., 10 st. 4 kr., st. 45 öre.
Efter köparens val: 100 st. 40 kr., 10 st. kr. 4,50, st. 50 öre.

Abel Carrière, purpurviolett.
Alfred Colomb, lifligt röd med karmin.
Anna Alexieff, ljus laxröd.
Baron Bonstetten, mörk, sammetsaktig.
Baronne de Rothschild, fint rosenröd.
Boule de Neige, Noisette-hybrid, vitt.
Captain Christy, ljus rosenröd.
Commandeur Jules Gravereaux, röd, sammetsaktig.
Comte Carnaval, svartröd.
D:r Andry, mörk karmin.
Duke of Edinburgh, cinnoberröd.
» of Teck, lysande skarlakansröd.
Earl of Dufferin, karmosinröd, sammetsaktig.
» of Pembroke, karmosinröd.
Eclair, eldröd.
Elisa Boëlle, vitt.
Empereur du Maroc, lysande mörkröd.
Eugène Fürst, karmin och mörkpurpur.
Fisher & Holmes, lysande skarlakana.
Frau Karl Druschki, snöhvitt, vacker.
Général Jaqueminot, lysande röd.
Gloire de Dijon, Thea, laxgul med orange.
Horace Vernet, sammetsaktig, mörkröd.
Hugh Dickson, karmosinröd.
Jean Liabaud, karmosinröd med svart.
John Hopper, lysande karminrosa.
La France, Thea-hybr., skimrande rosenröd.
Madame Constant David, granatröd.
Madame Gabriel Luizet, skimrande rosenröd.
Madame Montet, rosenröd.
Madame Verrier-Cachet, rosenröd.

Madame Victor Verdier, lysande karminröd.
Magna Charta, rosenröd med karmin.
Marie Baumann, lifligt karminröd.
Merveille de Lyon, rent vitt, inuti rosa.
Mistress John Laing, atlasrosenröd.
» Sharman Crawford, fint rosenröd.
Monsieur Boncenne, sammetsaktig, svart purpur.
Paul Neyron, mörkt rosenröd, praktfull, störst.
Prince Camille de Rohan, sammetsaktig, blodröd.
Princesse de Béarn, svartaktigt högröd.
Souvenir de la Malmaison, Bourbon, ljus rosenröd.
» de William Wood, svart purpurröd.
Ulrich Brunner, körsbärsröd.
Van Houtte, eldröd med mörkt.

Theahybrider,

äfven lämpliga och härdiga för fritt land.

Vårt val: 100 st. 38 kr., 10 st., kr. 4,50 st. 50 öre.
Efter köparens val: 100 st. 45 kr., 10 st. 5 kr., st. 55 öre.

Augustine Guinoisseau, skimrande vitt.
Belle Siebrecht, fint rosenröd.
Betty, rödaktigt gul.
Caroline Testout, lifligt rosenröd.
Colonel Leclerc, körsbärsröd.
Dean Hole, karminrosa.
Etoile de France, granatröd, sammetsaktig.
Farbenkönigin, ljusrosa.
Franz Deegen, guldgul.
Friedrichsruhe, blodröd.
General Mac Arthur, lysande skarlakana.
Gruss an Sangerhausen, skarlakansröd.
Gruss an Teplitz, lysande skarlakana.
Hector Mackenzie, mörkrosa.
Hofgartendirector Græbener, rosenröd med gult.
Jenny Gillemot, saffransgul.
Johanna Sebus, mörkrosa med gult sken.
Jonkheer J. L. Mock, lysande röd.
Kaiserin Augusta Victoria, vitt med gult centrum.
Königin Carola, ljusrosa.
Lady Astown, ljus rosenröd.
Laurent Carle, karmosinröd.
Liberty, lysande karmosin, sammetsaktig.
Lyon-Rose, laxröd.
Madame Abel Chatenay, karminrosenröd.
» Jules Grolez, rosenröd.
» Ravary, orangegul.
» Segond Weber, laxrosa.
Mildred Grant, matt rosenröd.
Mistress Theodor Roosevelt, vitt med rosenrödt.
Papa Lambert, rosenröd.
Pharisäer, matt rosenröd.
Prince de Bulgarie, silfveraktig rosa.
Richmond, lysande karmosinröd.
Souvenir de Maria de Zayas, karminröd.
Souvenir du Président Carnot, rosenröd.
Viscountess Folkestone, fint rosenröd.
White Killarney, vitt.

Thea och noisetter.

(Odlas helst i krukor.)

Vårt val: 100 st. 40 kr., 10 st. kr. 4,50, st. 50 öre.
Efter köparens val: 100 st. 45 kr., 10 st. 5 kr., st. 55 öre

Belle Lyonnaise, kanariegul.
 Blumenschmidt, ljusst citrongul.
 Catherine Mermet, ljusrosenröd.
 Franziska Krüger, hvit med gulrödt.
 Grace Darling, rödaktigt hvit.
 Honourable Edith Gifford, rödaktigt hvit.
 Madame Berard, laxgul.
 » Falcot, ljusgul.
 » Hoste, gulaktigt hvit.

Madame Lombard, gulaktigt rosenröd.
 Maréchal Niel, mörkgul, skön.
 Marie van Houtte, gulhvitt med rosenröd kant.
 Papa Gontier, lysande rosenröd.
 Perle des Jardins, gul.
 Perle de Lyon, mörkgul.
 Reine Marie Henriette, körsbärsröd, stor.
 The Bride, hvit.
 William Allen Richardson, Noisette, orangegul.

Mångåriga, örtartade Frilandsväxter

för grupper, rabatter, infattningar m. m.

De mångåriga blomsterväxterna äro af stort värde, särdeles för dem som tycka om blommor i sina trädgårdar, men ej kunna däråt ägna mycken tid, emedan dessa växter i det närmaste sköta sig sjelfva.

Expedieras i maj eller med fördel i augusti—september.

h. = hög, m. = medelhög, l. = låg, g. = garneringsväxt.

	Pris 10 st., pr st. k. ö., k. ö.		Pris 10 st., pr st. k. ö., k. ö.
Achillea compacta, gul, m.	1,75 — 20	Althæa rosea fl. pl., stockros, blandade färger	1,50 — 20
» Eupatoria, gul, m.	2 — 25	» rosea fl. pl., <i>Chater's</i> fina sorter	2 — 25
» macrophylla, hvit, m.	1,75 — 20	Anchusa italica Dropmore var., rent blå, h.	3 — 35
» millefolium atroseum, <i>rölleka</i> , mörk rosenröd, l.	1,75 — 20	Anemone angulosa, storblommig, blå... ..	3,50 — 40
Aconitum , stormhatt, jungfru Marias sko.		» Hepatica, <i>blåsippa</i> , blå, l.	2 — 25
» barbatum, gul, m.	1,75 — 20	» » alba, hvit, l.	— — 50
» dissectum, gul, m.	1,75 — 20	» » rubra, röd, l.	— — 30
» Lycototum (septemtrionale), blå, h.	1,75 — 20	» » fl. pl., röd, dubbel, l.	— — 40
» Melichoferi, blå, h.	1,75 — 20	» japonica Beauté parfaite, hvit, halffylld	2 — 25
» Napellus, blå, h.	1,75 — 20	» » elegans, <i>japansk sippa</i> , rosenröd, m.	2 — 25
» nasutum, mörkblå, h.	1,75 — 20	» » Coupe d'Argent, hvit, storblommig, m.	2,50 — 30
» ochranthum, gul, m.	1,75 — 20	» » Honorine Jobert, hvit, m.	2 — 25
» variegatum, gul med blått, vacker, m.	2 — 25	» » Mont Rose, laxrosa, fyllda blommor	2,50 — 30
» Wilsoni, ljusblå, h.	— — 75	» » Prinz Heinrich, mörkrosa, halffyllda blommor	2,50 — 30
Actæa spicata, hvitakt. blommor, m. ...	2 — 25	» » rubra, röd, m.	2 — 25
Adonis vernalis, <i>gossen i det gröna</i> , gul, l.	3 — 35	» » Whirlwind, hvit, vacker	2,50 — 30
» amurensis, gul, l.	— — 1 —	A. japonica blomma om hösten, ofta långt ut i november.	
» » fl. pl., gula, fyllda blommor, l.	— — 1 —	» nemorosa fl. pl., vanlig hvitsippa med dubbla blommor, g.	2 — 25
Agrostemma coronaria, <i>åkerkrans</i> , blad silfvergrå, blommor karminröda, l.	1,50 — 20	» » Robinsoniana, blåaktigt hvit, l.	— — 40
» coronaria atrosanguinea, mörkröd	2 — 25	» sylvestris <i>skogssippa</i> , hvit	2,50 — 30
» Flos Jovis, <i>jupitersblomster</i> , vacker... ..	1,50 — 20	» » fl. pl., hvita, fyllda blommor	3,50 — 40
Aira cæspitosa fol. var., brokigt gräs, l.	2 — 25	Antennaria margaritacea, låg, gul, <i>im-</i> <i>mortell</i>	2 — 25
Ajuga reptans, <i>käringruka</i> , g.	1,25 — 15	» tomentosa, <i>kattfot</i>	100 st. 4 kr. — 50 — 10
» reptans fol. var., vackert brokiga blad, g.	1,75 — 20	En af de bästa silfvergråa växter till tapetgrupper, infatt-	
» gevenensis, blå, g.	2 — 25	ningar o. s. v.	
Alechmilla alpina, låg,	2 — 25	Anthericum Liliago, <i>sandlilja</i> , hvit, l.	2 — 25
Allium azureum, ljusblå, l.	2 — 25	» Liliastrum majus, hvit, l.	2 — 25
		» Raineri, hvit, l.	2 — 25

	Pris 10 st., kr. ö., kr. ö.		Pris 10 st., kr. ö., kr. ö.
Anthericum ramosum, hvit, l.	2 — — 25	Astilbe Davidii, hög med purpuröda blomspiror	4 — — 50
Aquilegia alpina superba, akeleja.....	2 — — 25	» rivularis major, h.	2,50 — 30
» baicalensis, blåhvit, m.	1,75 — 20	Astrantia carinthiaca, <i>stjärnfloka</i> , röd- hvit, l.	2 — — 25
» chrysantha, gul, varierar starkt, m.	1,75 — 20	» intermedia, ljusröd, l.	2 — — 25
» coerulea, blå m. hvitt eller gult.....	2 — — 25	Aubretia libanotica, violett, l.	2 — — 25
» » hybrida (haylodgensis), vacker.....	2 — — 25	Bellis perennis, <i>tusenskön</i> , röd eller hvit, g.	100 st. kr. 2,50 — 30 — 05
» Durandii fl. pl., strimmig, m.	1,75 — 20	Betonica grandiflora, röd, vacker ra- battväxt, l.	3 — — 35
» erecta nana, mörkpurpuröda, fylld, l.	1,75 — 20	» nivea, hvit, l.	3 — — 35
» flabellata alba, hvit, l.	1,75 — 20	Bocconea cordata, stätlig, blågrön de- korationsväxt för gräsmattor, h.	3 — — 35
» formosa fl. pl., blå med rödt, m.	2 — — 25	Bryonia alba, <i>hundredfota</i> , slingerväxt	2 — — 25
» grandiflora alba, hvit, l.	1,75 — 20	Calimeris altaica, lilafärg, l.	1,75 — 20
» Helene, blå med hvitt, l.	2 — — 25	» incisa, blekblå, m.	1,75 — 20
» nivea grandiflora, hvit, m.	2 — — 25	Caltha palustris fl. pl., <i>kalfteka</i> , med fyllda blommor, l.	2 — — 25
» Skinneri, rödgul	2 — — 25	Calystegia pubescens fl. pl., <i>vinda</i> , fyllda, ljusröda blommor	2 — — 25
» spectabilis, blå	2 — — 25	Campanula alliarifolia, <i>klockblomster</i> , hvit, m.	1,75 — 20
» stellata, stjärnform. stundom fyllda blom- mor, i flera färger, m.	1,75 — 20	» altaica, blå, m.	1,50 — 20
» truncata, rödgula blommor, framkomma hela sommaren, m.	1,75 — 20	» bononiensis, ljusblå, m.	1,50 — 20
» Vervæneana, bladen gulmarmorerade; vulgumor blå eller rödlätta, m.	1,75 — 20	» carpatia, blå, l.	1,50 — 20
» vulgaris, i flera färger, m.	1,25 — 15	» » alba, hvit, l.	1,50 — 20
» 10 sorter med namn 2 kr. Alla Aquilegia variera i storlek och färger.	1,75 — 20	» collina, mörkt blåviolett, l. g.	1,50 — 20
Arabis albida, hvit, tidig, g.	2,50 — 30	» divergens, blåviolett, l.	1,50 — 20
» albida compacta, hvit, tidig, g.	2,50 — 30	» eriocarpa, blå, m.	1,75 — 20
» » fl. pl., fyllda blommor, g.	2,50 — 30	» macrantha, mörkblå, h.	1,50 — 20
» » fol. var., brokigt bladverk	2,50 — 30	» Medium calycanthes, flera färger, m.	2 — — 25
» flera andra sorter till stenpartier	2,50 — 30	» nobilis punctata purpurea, brunpunkte- rad, l.	2 — — 25
Aralia indica, h.	2,50 — 30	» Pallasiana, blå, m.	1,75 — 20
» sachalinensis, h.	2 — — 25	» persicifolia coerulea, blå, m., <i>storklocka</i>	1,75 — 20
Vackra dekorationsbladväxter för gräsmattor.		» » fl. albo, hvit, m.	1,75 — 20
Arenaria graminifolia grandiflora, gräs- liknande blad, små, hvita blommor, l.	2 — — 25	» » fl. albo pl., hvit, dubbel, m.	2,50 — 30
Armeria Lauchiana splendens, röd, l.	2 — — 25	» » Moerheimii, stora, hvita, dubbla blommor, m.	3 — — 35
» maritima, engelskt gräs; tuffvig, röd, g.	1,75 — 20	» pulcherrima, blå, h.	2 — — 25
» Welwitschii, ljusröd, l.	2 — — 25	» pyramidalis, hvit eller blå, h., praktväxt äfven för kruka	2,50 — 30
Artemisia Absinthium, <i>malört</i>	1,75 — 20	» tomentosa	1,75 — 20
» lactiflora, hvitaktig, m.	3,50 — 40	» Trachelium, <i>skogsklocka</i> , blå, m.	1,75 — 20
Aster alpinus, <i>alpaster</i> , hvit, violett eller blå, blandade färger, g.	1,50 — 20	» turbinata, blå eller hvit, l.	1,75 — 20
» alpinus albus, hvit, g.	2 — — 25	Camassia esculenta, mörkblå, m.	1,50 — 20
» » superbus, blåviolett, g.	2 — — 25	Carex riparia fol. striatis, <i>starrgräs</i> , hvit- randiga blad	2 — — 25
» » violaceus, violett, g.	2 — — 25	Centaurea dealbata, ljusröd, m.	1,75 — 20
» Amellus, blå, m.	1,75 — 20	» montana alba, <i>klint</i> , hvit, m.	2 — — 25
» Bigelowii, violett, l.	1,75 — 20	» » lilacina (rosea) rosenröd, m.	2 — — 25
» caucasicus, violettblå, m.	1,75 — 20	Cephalaria tatarica, gul, h.	2 — — 25
» Curtisii, violett, m.	2 — — 25	Chelone barbata, högröd, m.	2 — — 25
» decorus, m.	2 — — 25	Clematis Flammula, hvit, h.	2 — — 25
» Drummondii, violett, h.	2 — — 25	» integrifolia, blå, m.	2 — — 25
» dumosus, violett	2 — — 25	» jubata, hvit, h.	2 — — 25
» floribundus, rosenröd, h.	1,75 — 20	» micropetala, hvit, h.	2 — — 25
» horizontalis, rosaviolett, l.	2 — — 25	» virginica, hvit, väluktande, h.	2 — — 25
» hybridus Mrs Brouman, mörkviolett, storblommig, h.	2 — — 25	Colehium autumnale, <i>nakna jungfrun</i> , <i>tidlösa</i> , l.	1 — — 15
» » Mrs Edwards, violett, h.	2 — — 25	Ljusröda blommor sent på hösten.	
» » White Queen, hvit, h.	2 — — 25	Convallaria Polygonatum, gulaktig, m.	2,50 — 30
» levis, violettblå, h.	1,75 — 20	Coreopsis verticillata, gul, rikblommig, l.	2 — — 25
» lilacinus, violett, h.	2 — — 25	Corydalis nobilis, <i>nunneört</i> , gul, ti- dig, l.	1,75 — 20
» luxurians, violett, h.	1,75 — 20		
» niveus, hvit	2 — — 25		
» pumilus coelestis, violettblå, l. g.	1,75 — 20		
» pyrenaiscus, violett, h.	1,75 — 20		
Med undantag af alpinus, pumilus och några andra, blomma de flesta sorterna sent på hösten och det är ej sällsynt att ännu i november och december finna fullt oska- dade blommor. De trifvas i all slags jord och fortplanta sig lätt.			

	Pris 10 st., pr st. kr. ö., kr. ö.
Crambe maritima, vanlig strandkål, blad daggblå, blommor hvita	2 — 25
» maritima pinnatifida, m. Vackra till dekorationer på gräsmattor.	2.50 — 30
Delphinium , riddarsporre, hybridum, mörk- eller ljusblå sorter, h.	1.75 — 20
Dianthus atrococcineus, mörkröd, l.	2 — 25
» barbatus, borstnejlika, flera färger, l. 100 st. 10 kr.	1.25 — 15
» carthusianorum, röd, enkel	2 — 25
» Caryophyllus, trädgårdsnejlika, brokiga och enfärgade, blandade, l. 100 st. 12 kr.	1.50 — 20
» » grenadiernejlika, granatröd, l. 100 st. 12 kr.	1.50 — 20
» » »Sonnenschein», gul	3.50 — 40
» deltoides, låg, krypande	1.50 — 20
» plumarius, fjädernejlika, blandade fär- ger l.	1.25 — 15
» » Cyclop, vit eller ljusröd m. mörk ring, l.	1.50 — 20
» » fl. pl., dubbel, l.	2 — 25
» suavis, röd, l.	1.50 — 20
Dietamnus Fraxinella, diptam, röd, m.	3 — 35
» Fraxinella alba, vit, m. Blommornas utdunstning är antändbar.	3 — 35
Dielytra aurea, gula blommor, sommar- ren och hösten, l.	2 — 25
» spectabilis, blomsterlyra, röd, tidigt blommande, m.	1.75 — 20
Digitalis ferruginea gigantea, brunaktig, hög	2 — 25
» purpurea, fingerborgsblomma, röd eller vit, m.	1.75 — 20
» » gloxiniaeflora, vackra varieteter, m.	2 — 25
Dioscorea quinqueloba, hög slingerväxt	2 — 25
Diplostephium amygdalinum (Aster) hvita stjärnblomster, h.	2 — 25
Dodecatheon Meadia, vit m. rosa, l.	2 — 25
» Meadia alba, vit, l.	2 — 25
Doronicum , gensrot, » plantagineum Clusii, m.	2.50 — 30
» excelsum, m. Blomma tidigt om våren med stora, vackra, gula blommor.	2.50 — 30
Draba , flera sorter till stenparti	2.50 — 30
Echinacea (Rudbeckia) purpurea, röd, h.	3 — 35
Epilobium angustifolium, rosenröd, h.	1.75 — 20
Epimedium alpinum, brun med gult, l.	2.50 — 30
» chrysanthum, gulaktig, l.	2.50 — 30
» grandiflorum, storblommig, l.	2.50 — 30
» rubrum, röd, l.	2.50 — 30
Låga växter med vackra, till vasbuketter passande blad. Alla lämpliga till dekoration af stenkummel.	
Erica carnea, röd, l.	— — 50
» Tetralix, rödaktig, l.	— — 50
» » alba, vit, l.	— — 50
» » mollis, vit, l.	— — 50
» vulgaris alba, vit, l.	— — 50
» » argentea, l.	— — 50
» » aurea, gulaktiga blad, l.	— — 50
» » dumosa, vit, l.	— — 50
» » elata alba, l.	— — 50
» » hypnoides, mosslik, röd, l.	— — 50
Erigeron speciosus, blinka, violett, m.	2 — 25
Eryngium amethystinum	2 — 25
» planum, manskraft, hela växten stål- blå, m.	2 — 25

	Pris 10 st., pr st. kr. ö., kr. ö.
Eupatorium cannabinum, stockblomster, ljusröd, h.	— — 25
» purpureum, röd, h.	— — 50
Fritillaria imperialis, kejsarkrona, m.	2 — 25
» Meleagris, l.	100 st. 3 kr. — 40
Funkia (Hostia) » cuculata fol. aur. var., l.	2.50 — 30
» japonica gigantea, l.	2.50 — 30
» lancifolia, l.	2.50 — 30
» maculata, l.	2.50 — 30
» Sieboldii, stora, daggblå blad, l.	2.50 — 30
» undulata fol. var., g.	2.50 — 30
klumpvis planterade å gräsmattor, äro isynnerhet de storbladiga sorterna vackra dekorationsväxter. De små- bladiga kunna användas som garnering kring de större.	
Gaillardia aristata grandiflora, i flera variationer, m.	3 — 30
Verkliga praktväxter; blommorna hos alla gula, med mer eller mindre brunt inuti. Böra skyddas medelst granri- för vinterfuktighet.	
Galega bicolor Hartlandi, vacker, m.	— — 75
» orientalis, violett, h.	2.50 — 30
Galium violatoides, vit, l.	1.75 — 20
Gentiana acaulis, blå, l.	2 — 25
» Olivieri, blå, l.	2 — 25
Geranium grandiflorum, storknäbb, blå, l.	2.50 — 30
» ibericum, blåviolett, l.	2 — 25
» macrorrhizum, röd, g.	2 — 25
» phaeum, svartviolett, l.	2 — 25
» pratense, ljusblå, m.	1.75 — 20
Gillenia trifoliata, vit, l., vacker	3.50 — 40
Gnaphallium Leontopodium, edelweiss, vit, låg	1.75 — 20
» sibiricum, storblommig	3.50 — 40
Gypsophila , gipsört. » paniculata, talrika, små hvita blommor, l.	1.75 — 20
» » fl. pl., fyllda blommor, utmärkt, l.	— — 75
Helenium autumnale, gul, h.	1.75 — 20
» Hoopezi, orangeöd, m.	1.75 — 20
Helianthemum , flera sorter	2 — 25
Helianthus , solros, solvändare. » doricoides, gul, h.	2 — 25
» giganteus, gul, sent på hösten, h.	2.50 — 30
» macrocephalus, gul, h.	2 — 25
» præcox, gul, vacker, blommor under sommaren, m.	1.75 — 20
Helleborus foetidus, gröna blommor, l.	2 — 25
» hybridus purpureus, m.	5 — 60
» niger, julros, vit, blommor stundom under snön, l. 100 st. 8 kr.	— 90 — 10
Hemerocallis disticha fl. pl.	2.50 — 30
» Dumortieri, l.	2.50 — 30
» flava, guldgul, l.	2.50 — 30
» fulva, brandgul, m.	2.50 — 30
» » fol. var., brokbladig, m.	2.50 — 30
» Kvanso, gul, m.	2.50 — 30
» rutilans, gul med brunt, m.	2.50 — 30
» Thunbergi, höggul, m.	2.50 — 30
Dagiljorna äro vackra, hårdiga, länge blommande prakt- växter.	
Heraclium giganteum, herculesört, vit, h.	2 — 25
» sibiricum, vit, h.	2 — 25
Stättiga, ofta öfver 2 meter höga, dekorationsväxter med antikt formade blad och väldiga hvita blomflockar.	
Hesperis matronalis, natteviol, röd eller vit, välluktande, m.	1.25 — 15

	Pris 10 st., kr. ö., kr. ö.	pr st. kr. ö., kr. ö.
Heuchera alba, hvit, l.	1,75	— 20
sanguinea, mörkröd, l. g.	1,75	— 20
Heracium aurantiacum, hökblomster, orange-röd, g.	1,75	— 20
rubrum, mörkorangegul, l.	1,75	— 20
Hoteia (Astilbe) japonica Alexandra, röd, l.	4	— 50
japonica compacta, tätblommig, hvit, l.	1,50	— 20
» Gladstone, hvit, l.	3,50	— 40
» Washington, hvit, l.	2,50	— 30
Användas med fördel till garnering kring smärre buskage och rabatter.		
Hydrophyllum canadense	2	— 25
Hyoseyamus orientalis, purpurröd, l.	1,75	— 20
Hypericum pulchrum, gul, l.	2	— 25
Iberis corifolia, stipkrage, hvit, l.	1,75	— 20
sempervirens, hvit, l.	1,75	— 20
Vackra till infattningar och dekoration af bergpartier.		
Incarvillea Delavayi, rosenröda, gloxinia- liknande blommor, praktfull, m.	3,50	— 40
grandiflora, lik förestående, men har större blommor	—	— 50
Inula ensifolia, gul, vacker, l.	2	— 25
macrophylla, gul, h.	1,75	— 20
montana, gul, l.	2	— 25
Iris germanica, svärdsilja:		
med namn	25 sorter kr. 4,50	2 — 25
utan namn	100 st. 15 kr.	1,75 — 20
Iris florentina alba, hvit, vacker, l.	2	— 25
» atroviolacea, mörkviolett, vacker, l.	2	— 25
ochroleuca (gigantea) hvitgul, h.	2	— 25
graminifolia, blå, m.	1,25	— 15
pumila, ljusblå; blommor redan i maj, förträfflig garneringsväxt 100 st. 6 kr.	— 75	— 10
pumila mörkblå, l.	1,75	— 20
» gul, l.	1,75	— 20
» formosa, vacker, l.	1,75	— 20
Svärdsiljorna äro moderna och för sina vackra, i mångskiftande färger lysande blommor förtjänta af allmän odling.		
Lavatera thuringiaca, rosenröd, till de- koration af gräsmattor, h.	2	— 25
Leucanthemum maximum, prestkrage, med stora hvita blommor	4,50	— 50
Ligularia macrophylla, gul, h.	2	— 25
stenocephala, gul, m.	—	— 50
Lilium bulbiferum, gul	5,50	— 60
» candidum, <i>hitta liljan</i>	2	— 25
» chalcedonicum, <i>byzantinsk lilja</i> , lack- röd	13	— 1,50
» colchicum (monadelphum, caucasicum), gul	7	— 75
» croceum, gul	3	— 35
» excelsum (testaceum) isabellfärgad	9	— 1
» lancifolium (speciosum) album, hvit	4	— 45
» punctatum, hvit med röda punkter	3,50	— 40
» roseum, ljusröd, punkterad	3,50	— 40
» rubrum, rosenröd, punkterad	3,50	— 40
» Martagon, <i>kroll-lilja</i> , rosaviolett	5	— 55
» pomponicum, ljusröd	8	— 90
» superbum, <i>stolta liljan</i> , skarlahan eller orange, punkterad	5,50	— 60
» tigrinum, <i>tigerlilja</i> , mönjeröd, svart- fläckig	1,50	— 20

	Pris 10 st., kr. ö., kr. ö.	pr st. kr. ö., kr. ö.
Lilium tigrinum fl. pl., fyllda blommor	2	— 25
» umbellatum, flera sorter	3	— 35
Linaria genistefolia, gul, m.	1,75	— 20
» pallida, violett, g.	2	— 25
Linum austriacum, ljusviolett, l.	2	— 25
» flavum, <i>gulblommigt lin</i> , l.	2,50	— 30
» perenne, blå, l.	2	— 25
Lupinus perennis, blå, hvit eller violett, m.	2	— 25
» polyphyllus hybridus, flera färger, m.	1,75	— 20
Lychnis chalcedonica, <i>studentnejlika</i> , högröd, h.	1,75	— 20
» Sieboldii, röd eller hvit, l.	2	— 25
» Viscaria fl. pl., <i>tjärnblomster</i> , med fyllda blommor, utm. grupp- o. infattnings- växt; blommor tidigt, 100 st. 15 kr.	1,75	— 20
Lysimachia Nummularia, gul, ampel- och garneringsväxt, 100 st. 10 kr.	1,25	— 15
» vulgaris, gul, m.	2	— 25
Lythrum Salicaria roseum superbum, <i>fackelört</i> , röd, h.	1,75	— 20
» virgatum, rosenröd, m.	2	— 25
Malva moschata, <i>myskmalva</i> , hvit eller röd, l.	1,75	— 20
Melandrium diurnum, röd, m.	1,75	— 20
Mentha piperita, <i>pepparmynta</i>	2	— 25
Meum athamanticum, blad fina, mörk- gröna, blommor oansenliga, l.	1,75	— 20
Monarda didyma coccinea, högröd	—	— 40
» didyma violacea, m.	—	— 30
» hybrida, väluktande, m.	2	— 25
Myosotis alpestris, (sylvestris var.) <i>för- gätmigej</i> , l.	— 25	—
» palustris grandiflora (Nixenaugé)	1	— 15
» » semperflorens, ständigt blommande, l.	1	— 15
Narcissus poëticus, <i>pingstlilja</i> , hvit, 100 st. kr. 1,50	— 20	—
» poëticus ornatus, hvit, tidig, 100 st. 2 kr.	— 25	—
» Pseudonarcissus, dubbel gul, 100 st. 3 kr.	— 40	—
» » enkel, flera sorter	100 st. 2 kr.	— 25
Nepeta macrantha, <i>kattmynta</i> , violett- blå, h.	1,75	— 20
Oenothera fruticosa, <i>nattljus</i> , gul, vacker, l.	1,75	— 20
Omphalodes verna, blå, l.	3	— 35
Origanum vulgare, brun, m.	1,75	— 20
Ornithogalum pyramidale, hvita stjärn- formade blommor i klasar, m.	2	— 25
Orobis coccineus, röd, l.	2	— 25
» lathyroides, <i>skogsärt</i> , violettblå, m.	2	— 25
» niger, rödaktiga blommor, l.	2	— 25
» superbis, rödviolett, l.	2	— 25
» vernus, blåviolett, l.	2	— 25

Pæonia albiflora (chinensis).*Pion.*

vårt val, sorter med namn	5	— 60
blandade sorter utan namn	3,50	— 40
Blommorna hos dessa pioner variera i röd, hvitt och gult, samt äro stundom väluktande. Tillhöra trädgårdens för- nämsta praktväxter.		
Pæonia arborea, <i>Moutanpion</i> , vacker, m.	—	— 3
» officinalis, <i>vanlig pion</i> , enkel, mörk- röd, m.	1,75	— 20
» » fl. pl., dubbel, mörkröd, m.	3,50	— 40

	Pris 10 st., pr st. kr. ö., kr. ö.
Pæonia officinalis fl. pl. mutabilis, ljus-röd	4 — — 45
» tenuifolia fl. pl., <i>ranunkelpion</i> , mörk-röd, dubbel, m.	7 — — 75
Papaver bracteatum , <i>vallmo</i> , stor, hög-röd, m.	1,75 — 20
» bracteatum Salmoni, mörkröd.	2 — — 25
» nudicaule, röd, gul och hvit, l.	1 — — 15
» orientale, <i>österländsk vallmo</i> , m.	1,75 — 20
» » Royal scarlet, skarlakansröd, m.	2 — — 25
» » splendens, röd	2 — — 25
Lysande, allmänt omtyckta praktväxter.	

Phlox hybrida.

Dessa under namn af höstsyrener allmänt omtyckta praktväxter äro fullkomligt vinterstarka, lätta att odla, samt passande för hvarje trädgård. Blommorna, sittande i rika toppkvistar, variera i alla färgnyanser mellan hvitt och mörkpurpur, en- eller flerfärgade, ofta väluktande. Blomningstiden för några sorter infaller i juli, men för de flesta och vackraste i augusti och september.

Namnsorter, vårt val	25 sorter 6 kr.	2,50 — 30
Utannamn	100 st. 15 kr.	2 — — 25
Phlox amoena , krypande		2 — — 25
» divaricata, tidig, blekblå, l.		2 — — 25
» frondosa, låg		2,50 — 30
» reptans, ljusröd, l.		2,50 — 30
» setacea atropurpurea, röd, g.		2,50 — 30
» » nivalis, hvit, g.		2,50 — 30
» » The Bride, hvit, g.		2,50 — 30
» verna, rosenröd, låg		2,50 — 30
På marken krypande, tuffbildande småörter, hvilka på försommaren alldeles öfverhöljas af vackra blommor.		

Physalis Franchetti , <i>judekårs</i> ; odlas för sina vackra, punglika, brandgula fröhus, l.	2,50 — 30
Physostegia virginica fl. alba, hvit, m.	2 — — 25
Pimpinella magna var. rosea, rosenröd, l.	1,75 — 20
Plantago maxima , l.	— — 30
Polemonium coeruleum album	1,75 — 20
» coeruleum grandiflorum, m., hvit och blå, blandad	1,75 — 20
Polygonum sachalinense	2 — — 25
8 å 10 fot hög dekorationsväxt, passande för stora trädgårdar eller parker.	
Potentilla atrosanguinea , <i>fingerört</i> , mörkt blodröd, m.	1,75 — 20
» formosa (nepalensis) rosenröd, m.	2 — — 25
» hybrida, mest blodröda, stundom half-fyllda sorter, m.	2 — — 25
» » fl. pl., dubbla sorter, m. namn.	3,50 — 40
De fyllda arterna äro alla verkliga praktväxter, variera i rödt, gult och orange.	
» rupestris, hvit, m.	1,75 — 20
Primula Auricula , <i>aurikel</i> , l. g., 100 st. 12 kr.	1,50 — 20
» Cachimiriana, rosalila, l.	2 — — 25
» capitata, violett, låg.	2,50 — 30
» helvetica, violetteröd, l.	2 — — 25
» veris, vanlig <i>guldvifva</i> , röd och gul, blandad, l. g. 100 st. 8 kr.	1 — — 15
» vulgaris (acaulis var.) gul, l. g.	2 — — 25
Ptarmica vulgaris Perl, dubbel, hvit, m.	2 — — 25
Pulmonaria officinalis , blå, l. tidig	2 — — 25

	Pris 10 st., pr st. kr. ö., kr. ö.
Pyrethrum corymbosum , hvit, m.	2 — — 25
» hybridum fl. pl., m., flera sorter med namn	3,50 — 40
Alla med fyllda, hvita eller röda blommor.	
» hybridum, blandade enkla och half-fyllda sorter	1,75 — 20
Alla härstamma af <i>P. carneum</i> och <i>P. roseum</i> hvilka på sina ställen odlas i stor skala för vinnand af det s. k. insektpulvret. Såväl de enkla som de dubbla sorterna äro utmärkt vackra blomsterväxter kända under namnet röda prestkragar.	
Ranunculus aconitifolius fl. pl., rent hvita, fyllda blommor, l.	— — — 30
» acris fl. pl., <i>smörblomster</i> , med fyllda blommor, m.	1,75 — 20
» amplexicaulis, hvit, tidig, l.	1,75 — 20
» graminifolius, gul, l.	1,75 — 20
» illyricus, gul, l.	2 — — 25
» repens fl. pl., <i>prinsens knappar</i> , gul, l.	1,25 — 15
» speciosus fl. pl., gul, l.	2,50 — 30
Rheum palmatum , bladväxt, h.	2 — — 25
Rodgersia podophylla , gul, l.	2 — — 25
Rudbeckia fulgida , orangegul, l.	2 — — 25
» laciniata, gul, h.	1,75 — 20
» » fl. pl., (Autumn Globe) gul, dubbel, stätlig höstblomma, h.	2,50 — 30
Ruta graveolens , gul, m.	1,50 — 20
Salvia officinalis , blå, l.	1,50 — 20
» sylvestris, blå, l.	1,75 — 20
Sanguisorba canadensis , <i>ängsknoppar</i> , m.	1,75 — 20
Saxifraga altissima , hvit, l.	2 — — 25
» Andrewsii, hvit, g.	2 — — 25
» cæspitosa, l.	2 — — 25
» Cotyledon, hvita blommor, l.	2,50 — 30
» crassifolia (Megasea) röd, storbladig, l.	2,50 — 30
» hybrida (Megasea) röd, storbladig, l.	3,50 — 40
» ligulata, röd, storbladig, l.	— — 40
» Smithi, rosenröd, l.	— — 50
» speciosa, röd, l.	— — 50
» många andra sorter till stenpartier, l.	2 — — 25
Scabiosa caucasica , lavendelblå, m.	— — 35
» caucasica alba, hvit, m.	3,50 — 40
» » perfecta, blå, storblommig.	— — 50
» centauroides, gul, m.	2,50 — 30
Scutellaria macrantha , mörkröd, l.	2 — — 25
Sedum Fabaria , rosenröd, l.	2 — — 25
» spectabile, rosenröd, l.	2 — — 25
» många andra sorter till stenpartier, l.	2 — — 25
Sempervivum , många olika sorter till stenpartier	2 — — 25
Senecio macrophyllus , gul, h.	2 — — 25
Sidalcea malvæflora , röd, m.	2 — — 25
Silene Asterias grandiflora , röd, l.	1,75 — 20
Silphium connatum , gul, h.	1,75 — 20
Solidago aspera (rugosa) gul, h.	3,50 — 40
» canadensis, <i>guldris</i> , gul, h.	2 — — 25
» odorata, gul, m.	2 — — 25
» recurvata, gul, h.	2 — — 25
» spectabilis, gul, l.	2 — — 25
Spiræa Aruncus , hvit, praktväxt, h.	2,50 — 30
» camtschatica, hvit, h.	— — 50
» filipendula fl. pl., hvit.	2,50 — 30
» venusta rosea, röd	2,50 — 30
» Ulmaria fl. pl., hvit, h.	2,50 — 30
Stachys lanata , <i>stinknässlå</i> , hvitbladig, g.	— 50 — 10

	Pris 10 st., kr. ö., kr. ö.		Pris 10 st., kr. ö., kr. ö.
Statice incana.....	— — 40	Veratrum album Lobelianum, vackert bladverk, h.	4,50 — 50
» Lemonium, violett	— — 40	» nigrum, svartbrun, h.	— — 50
Låga växter med vackra, länge hållbara blommor.		Verbascum Chaixi, <i>kungsljus</i> , gul, h.	2 — — 25
Stipa pennata, <i>ffädergräs</i>	2,50 — 30	» longifolium, gul, h.	2 — — 25
Tanacetum Balsamita, <i>svensk salvia</i> , välluktande	2 — — 25	» Lychnitis, gul, h.	2 — — 25
Telekia speciosa, gul, h.	2 — — 25	» pannosum, gul, h.	1,75 — 20
Teucrium chamedrys, röd, l.	2 — — 25	» phoeniceum, flera färger, m.	2 — — 25
Thalictrum aquilegiaefolium, rödaktig, m.	2 — — 25	Veronica amethystina, <i>ärenpris</i> , blå, l.	1,75 — 20
» flavum, ljusgul, h.	2 — — 25	» azurea, blå, l.	1,75 — 20
» foetidum, l.	1,75 — 20	» coerulea, blå, h.	1,75 — 20
» glaucum, blågrönt löfverk, gula blom- mor, h.	2 — — 25	» gentianoides, hvit med blått, l.	1,75 — 20
» majus, m.	1,75 — 20	» grandis, blå, m.	1,75 — 20
Thermopsis fabacea, <i>räfböna</i> , gul, m.	— — 30	» incana, blad silfvergrå, blommor mörk- blå, g.	1,50 — 20
Tradescantia virginica, fl. färgnyanser, l.	2,50 — 30	» incisa, blå, m.	1,75 — 20
Trifolium pannonicum, hvit, m.	1,75 — 20	» latifolia, blå, h.	1,75 — 20
» rubens, röd, m.	1,75 — 20	» longifolia, blå eller hvit, m.	1,75 — 20
Trillium grandiflorum, hvit, l.	3 — — 35	» prostrata, blå, l.	1,75 — 20
Trollius aconitifolius, <i>ängsbollar</i> , gul, l.	2 — — 25	» subsessilis (Hendersoni) blå, vacker, m.	2,50 — 30
» americanus, ljusgul, l.	2,50 — 30	Vinca minor, <i>vintergröna</i> , g., 100 st. 4 kr.	— 50 —
» asiaticus, mörkgul, l.	2 — — 25	Viola odorata Kaiserin Augusta, mörkblå, l.	— — 30
» Gibsoni, gul, m.	2,50 — 30	» odorata Kaiserin Friedrich, blå, l.	2 — — 25
» giganteus, gul, l.	2,50 — 30	» » Kronprinzess v. Deutschland, blå, l.	2 — — 25
» Rhodigeri, gul, l.	2,50 — 30	» » Königin Charlotte, blå, l.	2 — — 25
» Smouthii, gul, l.	2,50 — 30	» » Princesse de Galles, blå, l.	2 — — 25
» spectabilis, gul, l.	2,50 — 30	» » russica superba, blå, storblommig, l.	2 — — 25
Alla utmärkta, tidigt blommande rabattväxter.		» » semperflorens, blå, l. g., 100 st. 8 kr.	1 — — 15
Tulipa sylvestris, <i>vild tulpan</i> , gul.....	— 25 — —	Waldsteinia geoides, tidig, gul, l.	1,50 — 20

Då urvalet oinskränkt anförtros till oss, lämnas vackra och väl sorterade fleråriga,

örtartade blomsterväxter

till grupper, rabatter och infattningar på fritt land, vårt val 100 st. 15 kr., 50 st. 8 kr., 10 st. kr. 1,75

Alpväxter, särskildt passande för stenpartier, såsom: Adonis, Ajuga, Anemone, Arabis, Armeria, Aster,

Astilbe, Campanula, Centaurea, Dianthus, Dictamnus, Dodecatheon, Draba, Epimedium, Erica, Gentiana, Gna-

phalium, Helianthemum, Heuchera, Helleborus, Iberis, Linaria, Lysimachia, Meum, Omphalodes, Phlox, Pri-

mula, Ranunculus, Saxifraga, Sedum, Sempervivum, Spiræa, Thymus, Trillium, Veronica m. fl.

vårt val 100 st. 20 kr., 50 st. 11 kr., 10 st. kr. 2,50.

Frilandsorbunkar för stenpartier och skuggiga platser, flera sorter med namn 100 st. 45 kr., 10 st. 5 kr.

Växter till sommargrupper.

Expedieras efter midten af maj till medio af juni; ej å annan tid.

För de växter, som måste expedieras i krukor, är krukpriset inberäknadt.

Sticklingar säljas ej, endast rotade exemplar.

	Pris pr 100 st., kr. ö., kr. ö.		Pris pr 100 st., kr. ö., kr. ö.
Achyranthes Lindeni, mörkt blodröd	15 — 1,75	Aster chinensis, flera olika sorter, såsom: Rosen-, Victoria-, Pion-, Komet-, Struts- fjäder & Chrysanthemumaster m. fl.	1,50 — 20
» Wallisi, mörkt brunröd	15 — 1,75	Begonia hybrida. <i>Knölrotsbegonior</i> , storblommiga, enkla praktsorter i krukor:	
» Verschaffelti brilliantissima, klart röd	15 — 1,75	» högröda	30 — 3,50
Ageratum Dwarf blue	15 — 1,75	» rosenröda	30 — 3,50
» Else Bofinger	15 — 1,75	» gula	30 — 3,50
Låga infattningsväxter med blåa blommor.		» hvita	30 — 3,50
Alternanthera Juvel, röd	15 — 1,75	» blandade färger	25 — 2,75
» paronychioides, rödbrun	15 — 1,75	» » färger, dubbla	— — 4,50
» aurea, gul	15 — 1,75	» rotknölar, se sid. 19.	
» versicolor, svarttröd	15 — 1,75		
Ombärliga till finare mosaikgrupper.			
Althæa , stockros, se sid. 8.			
Alyssum incanum, silfvergrå	— — 2,50		
Antennaria tomentosa	4 — — 50		
Låg infattningsväxt med silfvergråa blad.			

	Pris pr	100 st.,	10 st.
		kr. ö.,	kr. ö.
Begonia Erfordia , särdeles vacker	17	—	2—
» <i>semperflorens atropurpurea</i> , röd	17	—	2—
» » <i>atropurpurea compacta</i> , låg, röd	17	—	2—
» » <i>luminosa</i> , röd	17	—	2—
» » <i>Zulukönig</i> , mörkbruna blad, röda blommor	17	—	2—
» <i>Vesuv</i> , rikblommig, vacker	20	—	2,50
Moderna och ontyckta sköna gruppväxter.			
Calceolaria rugosa , buskartade <i>toffelblomster</i> , gula	25	—	3—
Canna indica Crozys, praktsorter med stora, gladiolusliknande blommor i lysande färger			6—
» <i>indica</i> President Favre, högväxt med blodröda blad			4—
» <i>st. 45 öre</i>			2—
Cannabis gigantea , <i>jättehampa</i> , st. 25 öre			4,50
Celosia cristata , <i>tuppkam</i> ... st. 50 öre	30	—	3,50
» <i>pyramidalis plumosa</i>			1,75
Centaurea candidissima , snöhvita örtblad, fröplantor i krukor	15	—	1,75
Cheiranthus annuus , Sommarlöfkoja, blandade färger	1,50	—	20
» <i>Cheiri</i> , <i>gyllenlack</i> , i flera sorter	1,50	—	20
Chrysanthemum frutescens Maja Bofinger, rikblommig,			2,50
» <i>st. 30 öre</i>			4,50
» <i>frutes</i> , Queen Alexandra, dubbel, st. 50 öre			2,50
» » <i>Sieberti</i> , storväxt			4,50
» » <i>Mrs F. Sander</i> , dubbel, nyhet, st. 50 öre			2—
Cineraria candidissima , hvita blad	2	—	25
Cuphea platycentra			3—

Dahlia eller Georgina.

Stort och rikhaltigt sortiment af praktfulla delvis nya sorter af såväl vanliga som kaktusdahlior.

Ettåriga rotknölar och sticklingsplantor:

100 st. i 50 sorter	25 kr.
50 » » 50 »	13 »
25 » » 25 »	7 »
10 » » 10 »	3 »

Dianthus chinensis	1,25	—	20
» öfriga arter, se sid. 10.			
Echeveria secunda , silfverhvit	12	—	1,50
» <i>glauca</i> , blåhvit	17	—	2—
» <i>metallica</i> , violett, stor			4,50
» <i>st. 50 öre</i>			

Fuchsia.

coccinea fol. var., brokbladig			3—
pumila , rödblommande			3—
virgata , »			4—
hybrida , enkla och dubbla, sticklingsplan- tor	30	—	3,50
Gazania splendens , orangeröda blommor			3,50
Gladiolus , inplanterade ex.: » <i>brenchleyensis</i> , högröd			2,50

	Pris pr	100 st.,	10 st.
		kr. ö.,	kr. ö.
Gladiolus gandavensis , blandade färger	—	—	2,50
» <i>Amerika</i> , rosenröd, fin	—	—	3—
Gnaphallium minimum , gråa blad	15	—	1,75
Helianthus , <i>solros</i> , flera sorter, st. 20 öre	—	—	1,75
Heliotropium peruvianum , sticklings- plantor, ljusare & mörkare	25	—	2,75
Kleinia repens	15	—	1,75
Koniga variegata Vacker, brokig infattningsväxt.	15	—	1,75
Lobelia Erinus , flera sorter, fröplantor	1,50	—	20
» <i>Erinus Wacht am Rhein</i> , sticklingsplantor	5	—	60
» » <i>H. Linden</i> , mörkblå, »	5	—	60
» » <i>Purity</i> , rent hvit, »	5	—	60
» » <i>Kathleen Mallard</i> , dubbla, mörkblå blommor	—	—	1,50
» <i>fulgens</i> , högröda blmr, mörkröda blad	—	—	2,50
Mesembryanthemum cordifolium fol. var.	15	—	1,75
Montretia crocosmiflora , i krukor, flera i en	—	—	2,50
Nicotiana affinis och <i>Sanderæ</i>	4	—	50

Pelargonium scarlet.

Skarlakanspelargonior med enkla blommor.

mörkröda	30	—	3,50
högröda	30	—	3,50
rosenröda	30	—	3,50
ljus rosenröda	30	—	3,50
hvita	30	—	3,50
med hvitbrokiga blad	30	—	3,50
blandade färger	25	—	2,75

Perilla nankinensis	2	—	25
Petunia hybrida , blandade	1,50	—	20
Phlox Drummondii , blandad	1,50	—	20
» <i>Drummondii nana compacta</i>	2	—	25
Polemonium coeruleum fol. var.	—	—	3,50
Pyrethrum parthenifolium aureum ...	1	—	15
» <i>parthenifolium aureum selaginoides</i> ...	1,25	—	20
Ricinus , flera sorter till bladgrupper st. 20 öre	—	—	1,75
Salvia patens , blå blommor, st. 50 öre	—	—	4,50
» <i>splendens</i> » <i>Feuerball</i> », lysande röd st. 50 öre	—	—	4,50
Santolina Chamæcyparissus argentea ...	15	—	1,75
Solanum , bästa sorter			1,75
» <i>st. 20 öre</i>			1,25
Tagetes , <i>Sammetblomster</i>	1,25	—	15
Tropæolum Lobbianum			2—
» <i>st. 25 öre</i>			1,25
Verbena hybrida	10	—	1,25
Viola tricolor maxima , <i>Pensées</i> , bästa storblommiga praktsorter	1,25	—	15
» <i>tricolor maxima</i> , öfvervintrade	6	—	70
Zea Caragua och <i>japonica</i>			1,75
» <i>st. 20 öre</i>			1,50
Zinnia elegans fl. pl., blandade färger	1,50	—	20
Blomsterplantor , blandade, ettåriga sorter	1	—	15

Sortimenter af krukväxter

passande för boningsrum eller växthus, säljas efter vårt oinskränkta val. De väljas med mycken omsorg och sorterar väl, så att i sortimenten äfven ingå större, vackra exemplar, hvarför de med skäl kunna rekommenderas åt en hvar, som önskar vackra uppsättningar af ifrågakvarande växter. Vid beställning af dessa sortimenter, behagade man benäget utsätta antalet och priset, enär misstag lätt kunde ske och högre priser noteras.

Azalea och Rhododendron.

Dessa vackert blommande växter levereras under hösten och vintern i knopprika, starka exemplar.

100 st. Azalea indica i flera sorter med namn.....	kr. 100 —
10 » » » » » » » » » »	» 12 —
10 » Rhododendron arboreum hybridum, olika sorter.....	» 25 —

Starkare exemplar till högre priser.

Blommande exemplar under senvintern och våren till olika priser.

Cactéer.

Häraf finnes omkring 500 olika arter i större och mindre exemplar, hvaribland: Cereus, Echinocactus, Echinocereus, Echinopsis, Mamillaria och Phyllocactus m. fl.

25 st. olika kaktus, äldre exemplar	kr. 50 —
10 » » » » » » » » » »	» 25 —
25 » » » » yngre »	» 25 —
10 » » » » » » » » » »	» 11 —

Chrysanthemum indicum.

Häri ingå de bästa storblommiga, såväl äldre som nyare sorter. Tillhandahållas till nedan angifna priser endast under april—maj, hvarefter de omplanteras och noteras dyrare.

50 st. i 25 sorter.....	kr. 17,50
10 » i 10 »	» 4 —

Stora exemplar i knopp eller blom under september—november, st. 2 & 3 kr.

Fuchsia hybrida.

Sortimentet af dessa omtyckta blomsterväxter, bestående af en mängd praktfulla och nya varieteter.

100 st. sticklingsplantor under våren i 25 sorter	30 kr.
100 » äldre ex. i 25 sorter	45 »
10 » » » » 10 »	5 »
Större exemplar	pr st. från kr. 1 — till 3 »
Ampelfuchsior	» » » » 1,50 » 8 »
Stamformade ex.....	» » » » 3 — » 10 »

Orchidéer,

häraf finnes ett mycket rikhaltigt förråd af hundratals olika sorter i större och mindre ex., bland hvilka nämnas följande: Calanthe, Cattleya, Coelogyne, Cypripedium, Dendrobium, Epidendrum, Lælia, Lycaste, Odonoglossum, Oncidium, Vanda m. fl., alla i många olika arter.

10 st. i vackra sorter och blombara exemplar	kr. 50 —
10 st. i kraftigare exemplar	kr. 75 —, 100 — och 150 —

Sällsynta sorter, prisuppgift på begäran.

Ormbunkar.

Stora förräder af unga, kraftiga plantor i olika arter, utaf Adiantum, Asplenium, Cyrtomium, Lomaria, Nephrolepis, Pteris, Selaginella m. fl., levereras företrädesvis under höstmånaderna.

100 st. i ca 10 sorter	kr. 25 —
10 st. » 10 »	» 3 —

Större exemplar till högre priser.

Palmer.

Häraf finnes rikhaltigt förråd i alla storlekar från två-åriga plantor upp till mycket stora dekorations-exemplar.

10 st. i starka exemplar.....	kr. 60 —
10 st. yngre exemplar.....	» 25 —

Större exemplar, pris på begäran.

Pelargonium Odier.

(Engelska Pelargonior).

Uti många nya, allra finaste storblossiga sorter med vackra teckningar.

10 st. i 10 sorter, unga plantor på hösten kr. 4,50

Större knopprika exemplar på våren, pr st. från 1 till 5 kr.

Succulenta växter

(tjock- och saftbladiga).

Häri ingå: Agave, Aloë, Echeveria, Mesembryanthemum, Rochea, Sempervivum, Cactéer m. fl. i olika arter

10 st. vårt val kr. 7,50

Sortiment af diverse krukväxter,

uteslutande vårt val:

100 st. exemplar för växthus och boningsrum	kr. 45 —
10 » » » » » »	» 6 —
100 » starkare ex. » » » »	» 80 —
10 » » » » » »	» 10 —

Diverse Krukväxter.

Då krukväxter önskas försända under den kyliga årstiden torde risken för frostskada icke förbises; vi ikläda oss härför intet ansvar.

K efter namnet betyder att växten odlas vid + 5 å 10° C. i kallhus, T. vid 10 å 15° C. i temperadt hus och V varmhus med 15 å 20° C., allt vintertemperatur.

	Styckpris kr. ö.		Styckpris kr. ö.
Acacia , K, flera sorter..... från 50 öre till	5 —	Anthurium Andreanum, V.....	1, 2, 5 & 10 —
Acalypha mosaica, V, brokiga blad	1 —	» magnificum, V, praktfull bladväxt	5 till 10 —
» Sanderiana, V, röda blmor i långa hängen 1 &	5 —	» Scherzerianum, V	1,50, 3, 5 & 10 —
Adiantum cuneatum, T 10 st. 4 & 6 kr., 50 &	— 75	» Warocqueanum, V	5, 10 & 15 —
» elegans, T.....	1 —	» Veitchi, V	3, 5 & 10 —
» Farleyense, V	4 & 8 —	Andreanum och Scherzerianum ha praktfulla, lysande röda blommor, som hålla sig friska ett par månader.	
» fragrantissimum, V	10 st. 4 kr. — 45	Aphelandra aurantiaca Roezli, V.....	1 —
» fulvum, V	10 st. 4 kr. — 45	Vackra, marmorerade blad och högröda blommor.	
» scutum, T.....	— 75	Aralia Sieboldi, K	10 st. 4 kr. — 45
Finbladiga ormbunkar till bukettrönt.		Araucaria excelsa, K	2, 3, 4, 5 & 10 —
Aechmea Barleei, V	2 —	» excelsa compacta, K	12 —
» fulgens, V	2,50	» glauca, K	5 —
» Weibachii, V	2,50	Areca Baueri, T, vacker rumspalm	1 & 4 —
Aechynanthus grandiflorus, V.....	1,50	Asparagus plumosus, T	1 —
Ampelväxt med röda blommor.		» Sprengeri, T, utmärkt ampelväxt, 75 öre till	2 —
Aeonium ciliatum, K	1,50	Aspidistra elatior, T.....	2,50 & 4 —
Agapanthus umbellatus, K	3 & 5 —	» elatior fol. var., brokbladig, T.....	3 & 5 —
Agave americana, K	från 2 kr. till 75 —	Asplenium Fabianum, T, ormbunke	— 50
» americana fol. aur. marg., starka ... 3 — »	75 —	» flaccidum, T, finbladig	— 50
» filifera, K	från 3 — » 50 —	Aucuba japonica, K, större ex. från 5 — till	15 —
» flera andra sorter, K	från 5 — » 50 —	Azalea indica, K, se sortimenter	1,75 & 3 —
Aglaonema costatum, V, hvitfläck. blad	2 —	» mollis, K	1 & 2 —
» pictum, V	2 —	» pontica, K	1,50 & 2,50
Alocasia neoguiniensis, V	1 & 3 —	Begonia albo-picta, V	— 75
» Thibaudi, V	3 — till 5 —	» argentea guttata, V	— 75
Aloë , flera sorter	1, 2 & 3 —	» Gloire de Lorraine, T, om hösten	1 à 2 —
Alsophila australis, T, ormbunke	15 —	» hybrida fl. pl., dubbla sorter, T, maj- okt., från 75 öre till	1,50
Amaryllis vittata, T.....	2,50	» Lubeca, T	— 50
Ampelopsis orientalis, K, ampelväxt.....	— 75	» Luzerne, V	— 75
» tricuspidata, K, ampelväxt, fäller bladen om vintern	— 50		

	Styckepris kr. ö.		Styckepris kr. ö.
Begonia Madame Charat, V	— 75	Dichorisandra ovata, V	2 —
» President Carnot, V	— 75	Dieffenbachia Bausei, V	1,50
» Vesuv, T	— 50	» Fournieri, V	1,50
» Rex, många sorter med vackert tecknade blad	— 50	» magnifica, V	1,50
» flera sorter för höst- och vinterflor 10 st. 6 kr.	— 75	» Ovanligt vackra, brokiga bladväxter.	
Alla äro vackra och tacksamma rumsväxter.		Dionæa muscipula, T, flugfångande rörelseväxt	3 —
Billbergia farinosa, V	3 —	Diosma alba, K, doftande bladverk	— 75
» nutans, V	2 —	Dracæna amabilis, T	3,50
Blechnum brasiliense, T, vacker ormbunke	1 —	» Godseffiana, V, gulfläckiga blad	1,50
Caladium , V, många sorter m. olika färg. blad	1 —	» Sanderiana, V, hvitbrokiga blad	50 öre & 1 —
Calceolaria hybrida, K, <i>toffelblomster</i> , 50 ö. à	1,50	» terminalis rosea, T	2,50
Calla æthiopica, K	1 — till 3 —	» se vidare Cordylina.	
Camellia japonica, K	2,50 à 3,50	Echeveria agavoides, T	2,50
Campanula isophylla alba, K, ampelväxt	— 50	» Desmetiana, T	— 50
» Mayi, K, ampelväxt	— 50	» farinosa, T	1,50
Camphora officinalis, K, kamferträd	2,50	» macrophylla, K	1 —
Campylobotrys Hendersoni, V, brokbladig	1 —	» metallica, T	1,25
Canna , Crozys, praktsorter m. stora, gladioluslikn. blommor; på sommaren blommande ex.	2,50	» glauca, T	— 50
Cereus , Cactus, K, flera sorter	1 — till 25 —	Echinocactus , T, flera sorter	2 till 15 —
Chlorophytum Sternbergianum fol. var., T, ampelväxt	— 50	Echinocereus , T, flera sorter	2 » 15 —
Chrysanthemum frutescens Maja Bofinger, K	— 50	Echinopsis , T, flera sorter	2 » 15 —
» frutescens Queen Alexandra, K	— 50	Eranthemum sanguineum, V, blad marmorerade med rött	1 —
» » Sieberti, K	— 50	Erica arborea, K	från 1,50 till 3 —
» » Mrs F. Sander, K	— 75	» mediterranea, K	» 1,50 » 3 —
Cineraria hybrida, K	10 st. kr. 4,50	» persoluta, K	» 1 — » 3 —
Cissus discolor, V, brokiga blad	1 —	» hyemalis, K	3 —
Clerodendron Thomsoni, V, slingrande	1,50	Erythrina crista galli, K, korallträd	2 — & 3 —
Clethra arborea, K, konvaljelika blommor	4 —	Eucalyptus globulus, blå gummiträd, K	— 50
Clivia miniata, (Mantophyllum) T	3 —	Eucharis amazonica, V	pr lök 1 —
Blommorna i rika flockar, lysande orangeröda, liljelika; en af de bästa växter för rum.		Blommor hvita, stora, liljelika, sköna, framkomma flera gånger under året.	
Cocos Weddelliana, V, finbladig, utmärkt vacker palm för rumskultur	från 1,50 till 7 —	Eucomis bicolor, K	1 —
Coleus , V, många sorter med praktfullt färgade blad, maj—okt.	— 50	» punctata, K	1 —
Cordylina indivisa, T, kraftiga ex.	3 till 5 —	Eugenia australis, K	1 —
» indivisa, större praktexemplar 15, 25, 40 & 50	— 50	Eupatorium floribundum, K	1,50
» » lineata, hvitådrade blad	4 — & 10 —	Evonymus japonicus, K, dekorationspl. 2, 3 à	5 —
» » Parry, rödådrade blad	4 — & 10 —	Fabiana imbricata, K, hvita, tubform. blommor	— 50
» öfriga sorter, se Dracæna.		Ficus elastica, T	1,25
Corypha , se Livistona.		» radicans, T, ampelväxt	50 öre & 3 —
Crassula coccinea, K	50 öre & 1 —	» pandurata, ståtlig dekorationsväxt, T, 3 — till	5 —
Crinum abyssanicum, T	4 —	» stipulata, T, ampelväxt	— 50
» erubescens, T	3 —	Fittonia argyroleuca, V	— 50
» Mac Owani, T	3 —	» gigantea, V	— 50
» Moorei, T	4 —	» Pearcei, V	— 50
» Powell, K	3 —	Fuchsia boliviensis, K	— 50
» Yemense, T	3 —	» coccinea fol. var., K	— 50
Vackra, liljelika blommor.		» corymbiflora, K	— 50
Croton , V, flera vackra sorter	från 2 till 10 —	» fulgens, K	50 öre & 1 —
Cupressus funebris, K	10 st. 3 kr. — 35	» gracilis, K	— 50
Curelugo recurvata, T, palmliknande vacker rumsväxt	2 & 4 —	» hybrida, se sortimenter	50 öre & 1 —
Cycas revoluta, T, <i>sagopalm</i> , pris på begäran.		» procumbens, K, till amplar	— 50
Cyclamen persicum, T, på hösten, efter storlek	1 kr. till 3 —	» pumila, K, småblommig	— 50
Cyperus alternifolius, T	— 50	» triphylla hybrida, T	— 50
» australis, V	— 75	» virgata, hårdig på kalljord under betäckning	— 50
» natalensis, V	— 75	Gazania splendens, K	— 50
Cyrtodeira cupreata metallica, V, ampelväxt	— 50	Glechoma hederacea fol. var., K	— 50
Cyrtomium falcatum, T, ormbunke	— 50	Vacker brokbladig ampelväxt.	
Cytisus canariensis, K, gulblommig	2,50	Gloxinia hybrida, V, flera färger, 50 öre till	1,50
» Hildebrandii, K	1,50	Grevillia robusta, K	1,50
Datura arborea, K	1,50 till 5 —	Gymnogramme Lauchiana, T, ormbunke	1 —
» Knightii, K, dubbla, hvita blommor 1,50 till	5 —	Heliotropium peruvianum, T, flera sorter med namn	— 75
		Hibiscus Cooperi, V	1,50
		» rosa sinensis, T	75 öre & 1,50
		Prydliga växter med lysande, sköna blommor.	

	Styckepris kr. ö.	Styckepris kr. ö.
Hydrangea hortensis , K, <i>trädgårdshortensia</i>	50 öre till	2 —
» <i>hortensis</i> , 10 olika sorter med namn 20 kr.		
Imantophyllum , se <i>Clivia</i> .		
Isolepis gracilis , T	— 35	
Isoloma hirsuta , V	— 50	
Jasminum gracillimum , V	1 —	
Slingerväxt med hvita blommor.		
» <i>odoratissimum</i> , T., gula, väluktande blommor	1 —	
Justitia carnea , T, vacker rumsväxt	— 50	
Kentia Belmoreana , T	2 — till 35 —	
» <i>Forsteriana</i> , T	2 — till 35 —	
Anses vara de bästa af alla palmer i boningsrum.		
Kleinia ficoides , K, blågrå	— 50	
Kniphofia (<i>Tritoma</i>) <i>Uvaria</i> , K.	— 75	
Blommorna i klasar, orangeöda, framkomma under hösten. Uthärda här vintern på kalljord, dock blott på högländta torra platser samt under torr betäckning.		
Lassiantra macrantha , V, stora, blå blommor	1 —	
Lantana , se <i>Livistona</i> .		
Laurus nobilis , K, <i>Lagerträd</i> , utmärkt vackra välformade dekorationsexemplar.		
» kronträd till 45 —, 55 —, 65 —, 100 kr. par.		
» pyramidträd till 50 kr. par.		
Leptospermum juniperinum , K	— 75	
Lomaria gibba , T, ormbunke	50 öre till 3 —	
Livistona australis , T, <i>Nyholländsk solfjäderpalm</i>	3 — till 25 —	
» <i>chinensis</i> (<i>Lantana bourbonica</i>) V, <i>kinesisisk solfjäderpalm</i>	5 — till 25 —	
Lobelia Richardsoni , präktig ampelväxt	10 st. kr. 3,50 — 40	
» <i>Hamburgia</i> , ampelväxt, mörkblå, 10 st. kr. 3,50 — 40		
Malpighia coccifera , V	1,50	
Mamillaria , flera sorter, T	1,50 till 3 —	
Maranta , flera sorter	från 1 — till 3 —	
Medinilla magnifica , V, ståtlig	2 & 5 —	
Melaleuca armillaris , K	1 —	
» <i>hypericifolia</i> , K	1 —	
» <i>pulchella</i> , K	— 50	
Mesembryanthemum , K, flera sorter	— 50	
Tacksamma rumsväxter med vackra blommor.		
Metrosideros floribundus , K	2,50	
Musa Ensete , T	5 —	
S. k. Pisang- eller Bananpalm för rumsodling.		
Myrtus bullata , K	— 75	
» <i>communis</i> , K, <i>Myrten</i>	— 75	
» » kronform. ex.	2 —	
Nagella zebrina , V	1 —	
Sammetsaktiga bruna blad, gula blommor.		
Nepenthes destillatoria , V, kannbärande, köttätande växt	3 —, 5 — & 10 —	
Nephrolepis cordata , T, <i>Ormbunke</i>	— 75	
» <i>Neuberti</i> , T	från 75 öre till 5 —	
» <i>Pieroni</i> , V, storväxt	» 75 » » 5 —	
» » <i>elegantissima</i> , T, ny	» 75 » » 5 —	
» <i>Whitmanni</i> , T	» 75 » » 10 —	
Nerium Oleander , T	50 öre & 1,50	
Ophiopogon Jaburan , K, brokbladig, blå blmr	— 50	
Opilsmenus imbecillis , T, vacker, hvitrandig gräsläk växt, passande till amplar	— 50	
Opuntia , T, flera sorter	1 till 10 —	
Pandanus inermis , V	2 — & 10 —	
» <i>pygmaeus</i> , V	2 —	
» <i>Veitchi</i> , V, brokbladig, stark	2 till 25 —	
Passerina filiformis , K	1,50	
Pelargonium lateripes , K, <i>murggrönbladiga</i> , nya vackra sorter	10 st. kr. 4,50 — 50	
Äro slingrande och hafva mycket vackra blommor; utmärkta balkongväxter.		
Pellionia Daveauana , V, vacker ampelväxt	1 —	
Peperomia argyrea , V	1 —	
» <i>metallica</i> , V	— 50	
» <i>resedeflora</i> , V	1 —	
Nätta växter med fina blomspiror.		
Pernettya speciosa , K	— 50	
Philodendron , V, flera sorter	2 —	
Phoenix canariensis , T,	från 3 — till 25 —	
» flera sorter i små exemplar	1 —	
Dadelpalmerna äro härdiga, särdeles vackra och lämpliga rumsväxter.		
Phrynium cylindricum , V, praktfull	5 & 10 —	
» <i>Lubbersii</i>	1,50	
Phyllea ericoides , K	— 50	
Phyllocactus hybridus , <i>bladkaktus</i> , 1,50 till 10 —		
Fina, storblommiga rumsväxter.		
Pitosporum Tobira , K	1,50	
Plumbago capensis , T	— 50	
Poinsettia pulcherrima , V, <i>julstjärna</i>	1,50	
Polygala dalmaisiana , K, violetta blmr 1 — till 5 —		
Primula obconica grandiflora , flera sorter, K	75 öre till 1,50	
Blomma under hela vintern.		
Pritchardia Martiana , V, palm	2,50	
Prunus Lauro-Cerasus , K, starka	4 ä 6 —	
Pteris T, <i>Ormbunke</i> , flera sorter	10 st. kr. 3,50 — 40	
Särdeles vackra ormbunkar, passande till jardiniärer, ukettgrönt o. s. v.		
Ptychosperma Alexandrae , V, palm	2 —	
Reidia glaucescens , V	1 —	
Rhodochiton volubile , T, utomordentligt rikblommig slingerväxt	— 75	
Rhododendron arboreum hybridum , K, med knoppar	3, 4 ä 5 —	
Rochea falcata , K	1 —	
Rosa hybrida , K, många, olika, bästa sorter, värt val	10 st. 10 kr. 1,25	
» blommande ex. imars.	från 2,50 till 5 —	
Saintpaulia ionantha , V, blå, violliknande blommor; rikblommig rumsväxt	1 —	
Salvia splendens » <i>Feuerball</i> », K, vacker, lysande höstblomma	— 75	
Sanchezia glaucophylla , V	1 —	
» <i>nobilis</i> , V	1 —	
Ståtliga dekorationsväxter; blad med gul nervatur.		
Schismatoglottis Roberti , V	1 —	
Dekoratv växt med marmorerade blad.		
Seaforthia elegans , V, palm	1,50 ä 2,50	
Selaginella amoena , V	1 —	
» <i>apus</i> , V, fin, mosslik	— 50	
» <i>caesia</i> , V, T	— 50	
» <i>denticulata</i> , V, T	fat — 50	
» <i>Ellemetiana</i> , T	10 st. kr. 3,50 — 40	
» <i>sulcata</i> , T	10 st. 2 kr. — 25	
» <i>Watsoniana</i> , T, hvitbladig	— 50	
Sempervivum arboreum album , K	1,50	
» <i>canariense</i> , K	1,50	
» <i>Haworthi</i> , K	1,50	
Stapelia , flera sorter, T	2 —	
Streptocarpus hybridus , V	— 50	
Strobilanthes Dyerianus , V	— 50	
Tacca cristata , V, med egendomliga blommor	1,50	

	Styckepris kr. ö.		Styckepris kr. ö.
Thyrsacanthus rutilans, V	1 —	Viburnum Tinus, K	1,50 & 3 —
Blommorna skarlakansröda, i långa, hängande klasar.		Xanthosoma violacea, V	2 —
Tradescantia agavefolia, T	— 75	» violacea fol. var., V	2 —
» albiflora, T	— 50	Yucca aloëfolia, K	1,50
» » fol. var., T	— 50	» filamentosa, K	2,50
» zebrina, T	— 50	» gloriosa, K	50 öre till 25 —
Tritoma , se Kniphofia, sid. 18.		Zephyranthes Atamasco, T	10 lökar — 50
		» candida, T	10 lökar — 50

Blommande Hyacinter, Tulpaner, Konvaljer, Narcisser m. fl. säljas under vintern och våren billigt.

Buketter och kransar m. m.

Bröllops-, Present- och Begravningsbuketter af lefvande blommor expedieras till landsorten, fina och smakfulla, från 2 till 100 kr. stycket. Koftljongs-, bröst- och servettbuketter billigare.

Stort lager af band, flere bredder och färger, däribland gult och blått, god kvalitet, billigaste pris.

Begravningskransar af lefvande blommor och finare grönt, smakfullt bundna, med och utan band och tryckta inskriptioner, till alla priser från 3 t. o. m. 100 kr. stycket.

Stort lager af svarta och hvita band, pr meter från 50 öre till kr. 1,50. Hela stycken om 12 meter betydligt billigare. Tryckning i svart, silver och guld billigast.

Vid beställning af buketter och kransar, torde det önskade priset samt bandens färg benäget uppgifvas.

Torra Rhizomer, Lökar och Rötter,

af nedanstående praktväxter expedieras när vädret så tillåter, men någon risk för frostskada ikläda vi oss icke.

	100 st. k. ö.	10 st. k. ö.	st. k. ö.		100 st. k. ö.	10 st. k. ö.	st. k. ö.
Achimenes	10 —	1,25 —	15 —	Dahlia , se sid. 14.			
Amaryllis formosissima	— —	2,50 —	30 —	Gladolus »America», matt rosen-			
Anemone coronaria:				röd, extra	12 —	1,50 —	20 —
» enkla, blandade färger	1,75 —	20 —	04 —	» brenchleyensis, röd	4,50 —	50 —	07 —
» » de Caen, blandade färger ..	2 —	— 25 —	04 —	» Childsi, storblmig, praktblandning	5 —	— 55 —	07 —
» » the Bride, hvit	2 —	— 25 —	04 —	» Excelsior, storblommiga sorter i			
» » skarlakansröd	2 —	— 25 —	04 —	ljusa färger	6 —	— 70 —	10 —
» dubbla, blandade färger	2,50 —	30 —	05 —	» gandavensis, blandade färger ...	4,50 —	50 —	07 —
» fulgens, enkel röd	4,50 —	50 —	07 —	» Lemoinei, flera färger	4,50 —	50 —	07 —
» » fl. pl., dubbel röd	4,50 —	50 —	07 —	Gloxinia hybrida grandiflora:			
Begonia tuberosa , Knölrötsbegonia,				blandade sorter	17 —	2 —	— 25
extra storblommiga praktsorter:				Hyacinthus (Galtonia) candicans	4 —	— 50 —	07
» enkla skarlakansröda	9 —	1 —	— 12	Hvita blommor på höga stänglar under eftersommaren.			
» » rosenröda	9 —	1 —	— 12	Lilium auratum, starka, 27/30 cm.	55 —	6 —	— 70
» » gula	9 —	1 —	— 12	» auratum macranthum ... 22/27 »	65 —	7 —	— 80
» » hvita	9 —	1 —	— 12	L. auratum hemkomma i slutet af mars.			
» » blandade färger	8 —	— 90 —	10 —	» lancifolium album, hvit	36 —	4 —	— 45
» dubbla skarlakansröda	12 —	1,50 —	20 —	» » album Kronprinzess, rent hvit	36 —	4 —	— 45
» » rosenröda	12 —	1,50 —	20 —	» » punctatum	30 —	3,50 —	40 —
» » gula	12 —	1,50 —	20 —	» » roseum	30 —	3,50 —	40 —
» » hvita	12 —	1,50 —	20 —	» » rubrum	30 —	3,50 —	40 —
» » blandade färger	10 —	1,25 —	15 —	» longiflorum (Harrisi):			
» Bertini, stora lysande blommor...	27 —	3 —	— 35	» » giganteum, 23/25 cm.	40 —	4,50 —	50 —
» crispä, krusiga blmr, blandade				Montbretia crocosmiaeflora	2 —	— 25 —	05
färger	12 —	1,50 —	20 —	Polyanthes tuberosa Perle	7 —	— 80 —	10
» Graf Zeppelin, lysande röd, dubbel,				Ranunculus asiaticus fl. pl., tur-			
lägväxt	25 —	2,75 —	30 —	kiska, blandade färger	1,75 —	20 —	—
Utmärkta såväl för grupper som krukodling.				» asiaticus, dubbla franska, bland.	1,20 —	— 15 —	—

Diverse.

Fröpåsar , kapslar till blomsterfrö, 100 st. 25 öre	
» 10-grams } af glatt, (100 » 30 »
» 50-grams } starkt (100 » 45 »
» 100-grams } papper (100 » 65 »

Glödgdad blomstertråd, svart, i ringar.

N:o Tjocklek	pr kg.	pr kg.
22 grof 1 till 2 ¹ / ₂ kg. 58 öre, 2 ¹ / ₂ kg. & mer 53 öre		
23 medelgrof 1 » » » 64 » » » » 56 »		
24 medel ... 1 » » » 70 » » » » 60 »		
25 medelfin 1 » » » 75 » » » » 65 »		
26 fin 1 » » » 80 » » » » 70 »		

prima svart, afklippt, i packar om 2 kg.
(endast hel packe säljes).

Tjocklek mm.			
18 1,2 35 cms längd, pris pr packe kr. 1,08			
20 1,0 22, 26 & 35 » » » » » 1,10			
22 0,8 26 & 35 » » » » » 1,20			
23 0,7 16, 22 & 26 » » » » » 1,26			
26 0,5 22 » » » » » 1,50			
27 0,45 16 & 22 » » » » » 1,60			
30 0,34 16 » » » » » 2,10			
32 0,28 12 » » » » » 2,60			

förtent & afklippt, i packar om 2 kg.
(endast hel packe säljes).

22 grof 33 cms längd, pris pr packe kr. 1,30	
23 medelgrof... 33 » » » » » 1,36	
24 medel 25 » » » » » 1,50	
25 medelfin ... 25 » » » » » 1,60	
26 fin 25 » » » » » 1,70	

Kransgrönt, Cypress, 100 kg. 90 kr., kg. kr. 1 —
Cycasblad, preparerade, fl. storlekar, bästa sort gröna:
1000 meter 180 kr., 100 meter 20 kr.,
10 meter kr. 2,50, meter 30 öre

Bukettgräs, af flera olika, vackra, dekorativa sorter:
» blandade, naturliga kg. kr. 3 —
» » blekta och färgade » » 4,50

Mackartsbuketter, fina och smakfulla, förfärdigas
på beställning, från 75 öre till högre pris.

Stanniol..... ark 15 öre, paket om ¹/₂ kg. kr. 3 —

Prydnadskork, vacker till grottor, fontäner, blomsterbord & jardiniärer, 100 kg. 35 kr., kg. 45 öre

Insektspulver, äkta, persiskt kg. 6 kr.
» i paketer å 25 & 50 öre

Blåsbollar af gummi, att sprida insektspulvret,
st. 75 öre

Svafvelblomma kg. 60 öre

Kvassin för dödande af bladlöss m. m., tub 60 öre

Frostfjällslim (Brumatalim), att i septemberstryka på pappersremsor, som bindas om fruktträdens stammar, för att hindra skadliga insekter att krypa upp och lägga ägg. Frukten bevaras genom detta medel från att bli maskstungen.

Bleckaskar om 1 kg. st. 1 kr

Ympvax, bästa kallflytande, i bleckdosor
vägande: ¹/₃ kg. 45 öre, ¹/₄ kg. 60 öre, ¹/₂ kg. 90 öre

Raffiabast, hvitt, starkt, af alla bästa beskaffenhet för uppbindning af växter och till handarbet
100 kg. 85 kr., kg. 1 kr

Bambukäppar, kinesiska, 1:ma,
varaktiga, för uppbindning af växter:

längd	tjocklek	1000 st.	100 st.
cm.	mm.	kr. öre	kr. öre
67	7—9	9—	1—
115	8—10	15—	1,75
115	10—12	20—	2,25
115	12—15	30—	3,50
150	12—14	40—	4,50
150	16—19	75—	8—
200	17—21	125—	15—

Växtetiketter af trä, stick- 12 cm. 100 st. 30 öre
» » » 15 » 100 st. 35 öre
» » » 20 » 100 st. 60 öre
» » » häng- 10 » 100 st. 35 öre
» häng-, preparerad zink 18×75 mm. 100 st. kr. 1,26
» » » 30×60 » 100 st. kr. 2—
» » » 40×70 » 100 st. kr. 3,50
» stick- » 18×90 » 100 st. kr. 1,75
» » » 20×145 » 100 st. kr. 4—

Zinketiketterna skrivas med blyertspenna, och äro särdeles varaktiga.

Gödslingsmedel

för trädgårdar, växthus- och rumskulturer:

Benmjöl 100 kg. 18 kr., kg. 25 öre	
Hornmjöl 100 » 35 » » 45 »	
Hornspån 100 » 30 » » 40 »	
Clay's Invigator , förträfflig för alla slag krukväxter, gurkor, meloner, tomater, vinrankor m. m., äfvensom gräsplaner..... Pris pr säck om 50 kg. 18 kr	
Kalifat 20 % » » » » 100 » 9 »	
Superfosfat 20 % » » » » 100 » 10 »	
Thomasfosfat 13 % ... » » » » 100 » 6,50	
Trädgårdsgödnin g, innehållande: 9 % fosforsyra, 6 % kväfve, 9 % kali. Utmärkt i alla afseenden. Pris pr säck om 100 kg. 20 kr., 50 kg. 12 kr., 10 kg. kr. 3,50	
Dahls konstgödsling , för krukväxter; bruksanvisning åtföljer ask 50 öre	
Blomman », utmärkt gödslingsämne för krukväxter; bruksanvisning åtföljer burk 50 öre	

Cerespulver.

Berömdt medel mot sot i korn och hafre. Detta pulver verkar dessutom som gödnin, i det att växtligheten blir hastigare och frodigare samt kärnan mer fullständigt utvecklad. Cirkulär med bruksanvisning åtföljer hvarje sändning. Kostnad för ett tunnlands utsäde är endast omkring 40 öre.

Pris pr flaska om 1 kilogram kr. 2,50

Ceres hvetebetning mot sot i hvetet och råg.

Pris pr flaska om 1 kilogram kr. 2,25

Trädgårdsredskap

Priserna netto extra kontant utan rabatt.

Fig. N:o	Längd cm.	Knifvar:	Styckepris, kr. öre
1	16	skafv af ebenholz, utan beslag	1,45
2	19	» » » » » » » »	1,85
3	16	» » kokos, nysilfverbeslag	1,50
4	19	» » » » » » » »	2—
5	18	» » rosenträ, blad råpoleradt	—85
6	19	» » horn, nysilfverbeslag	2,75
7&8 17&18	18½	» » kokos, stålbeslag	1,45 & 1,65
9	17½	» » äkta hjorthorn, stålbeslag	3,35
10	17½	» » imiteradt hjorthorn	1,50
11	18	» » hjorthorn, Saynor's	2,50
12	18½	» » » » » » » »	2,75
13	20	» » » » » » » »	3—
14	15½	» » elfenben, » okulerknif	2,75
15	20	» » » N. Gaucher »	3,50
16	15	» » horn »	1,15
17	12	» » rosenträ »	—80
18	15	» » horn, okuler, Kundes modell	1,60
19	15	» » » » » » » »	»
		Eskilstuna tillv.	1,50
20	15	» » » dresdener modell	1,50
21	14	» » elfenben, okulerknif	1,90
22	19	» » » Saynor's ympknif	4—
23	16	» » » » » utan beslag	2,85
24	19	» » » » » » » »	3,15
25	17	» » horn, okuler- och ympknif	1,90
26	16½	» » » » och trädgårdsknif	2—
27	25½	» » » med säg	2,40
28	38	» » ebenholz (Sparrisknif)	1,35
		Saxar:	
29	22	med puffertfjäder, svart skafv	1,50
30	21	» » dubbelskär	1,75
31	18½	» Henckels patentskär, knifvax	5,50
32	21	» » » » » » » »	5,75
33	18½	» » » » förnicklåd	6,50
34	20	» rak stål fjäder, träbeslagen	2—
35	22	» rullfjäder »	2,25
36	22	» rak mässingsfjäder, lackerad	1,35
37	23	» dubbla mäss.-fjäder, förnicklåd	3,25
38	17	» hornbelagdt skafv, förnickl.	2,40
39	20	» patentknäppe, N. Gaucher	4,15
40	20	» som förestående	2—
41	22	» puffertfjäd., smidd	1,75
42	23	» » utmärkt	2,50
43	15½	rossax, lämplig för damer	1,50
44	14	» » » » » » » »	1,75
45	18	» » fasthåller rosen	2,25
46	18	vindrufsax, polerad	1,50
47	19	» » fransk modell	2—
48	17½	blomstersax, fasthåll. blmn, poler.	2—
49	16½	» » » » förnickl.	2,60
50	—	» » » » för stång	9—
51	26	gräsklippare	1,25
52	26	bladlängd, gräskantsax	6—
53	26	» gräsplansax på hjul	7,50
54	23	» häcksax med mutter	3,25
55	26	» » » » » » » »	3,80
56	20	» » » » vingmutter	2,75
57	23	» » » » » » » »	4—
58	19	» » » » utväxling	4,75
59	90	kvistsax, för gröfre grenar	3,25
60	100	» » » » extra stark	3,75
61	—	» stark, för svåråtkomliga grenar	5—
62	—	stängsax med rullfjäder	1,25
63	—	» äfven handsax, rullfjäder	2,50

Fig. N:o	Längd cm.	Styckepris, kr. öre	
64	—	stängsax ställbar i olika vinklar. Kan äfven anv. till fruktlockare	3,25
65	—	» med häfstång, oskaftad	2—
66	—	» m. häfstång och 3 m's skafv	3,50
67	—	lösa knifblad till sax N:o 65	—75
		Sågar:	
68	35	med rakt handtag, vridbar	1,75
69	40	» » » » » » » »	1,90
70	40	» böjdt » » » » » » » »	2,75
71	35	» » » » » » » »	2,50
72	35	för stång, vridbar	2,50
73	41	med fogsvanshandtag	2—
74	40	» dubbelhandtag, 2-eggad	2,25
		Hackor m. m.	
75	28	kvisthacka af stål, stark	1,80
76	35	hacka af stål, för rödlök	—90
77	10½	hacka och kratta, praktisk	—50
78	12	» » » amerik., skaftad	1,10
79	7½	» amerikansk, skaftad	1,15
80	15	» » » » » » » »	2—
81	15	» » » » » » » »	2,25
82	7½	» af stål	—85
83	12	» » » » stark, för plantskolor	—85
84	13	Rotfrukthacka af stål	—85
85	18	» » » » » » » »	1,10
86	17	» amerikansk, skaftad	1,75
87	—	Potatisacka med 3 klor	—60
88	—	» med 4 klor, 120 cm. skafv	1,30
89	20½	Gräskantskärare af stål	2,50
90	—	» med stål hjul, skaftad	6,50
91	—	» » skyffel, stål hjul, skaftad	4,50
92	45	Ogrässtickel af stål med handtag	1,40
93	28	» af stål med handtag, kraftig	1—
94	—	» af stålplåt med 120 cm. skafv	—90
95	27	» af plåt, trähandtag	—40
96	25	Ogräskrats med 5 klor	—40
		Järnkrattor:	
97	—	med 6 väl nitade tänder	—35
98 & 99	—	» 8 & 10 » » » » 40 &	—50
100	—	» 16 tänder, skaftad	1,50
101 & 102	—	» 12 & 14 tänder, skaftad	1,30 & 1,40
103	—	» 10 nitade tänder, smidd	—80
104 & 105	—	» 12 & 14 » » » » 90 &	1—
106	—	» 12 tänder, smidd, extra	1,70
107	—	» 14 » » » » » » » »	1,85
108	—	Ogräskratta, för gräsplan, 20 tänder	5,75
		Spadar och Skyfflar:	
109	36	Spade, stål-, spetsig	1,90
110	38	» » » » » » » »	2—
111	20	» » » » f. damer	1,10
112	25	» » » » » » » »	1,35
113	32	» » » » tvär	1,90
114	33	» » » » stark	2,50
115	32	» » » » engelsk	3,40
116	13	Plantspade, polerad handtag	—50
117	15	» » » » » » » »	—60
118	13	» » » » stålplåt, pressad	—30
119	20	Gångskyffel af stålplåt	—60
120	—	» med halfrundt blad, utmärkt	1,35
121	11	» af stålplåt	—80
122	20	» » » » » » » »	1,10
123	18	» » smidd stål	1,35
124	20	» » » » » » » »	1,50
125	23	» » » » » » » »	1,70

Trädgårdsredskap

af bästa kvalitet. Beskrifning å sid. 21 och 23.

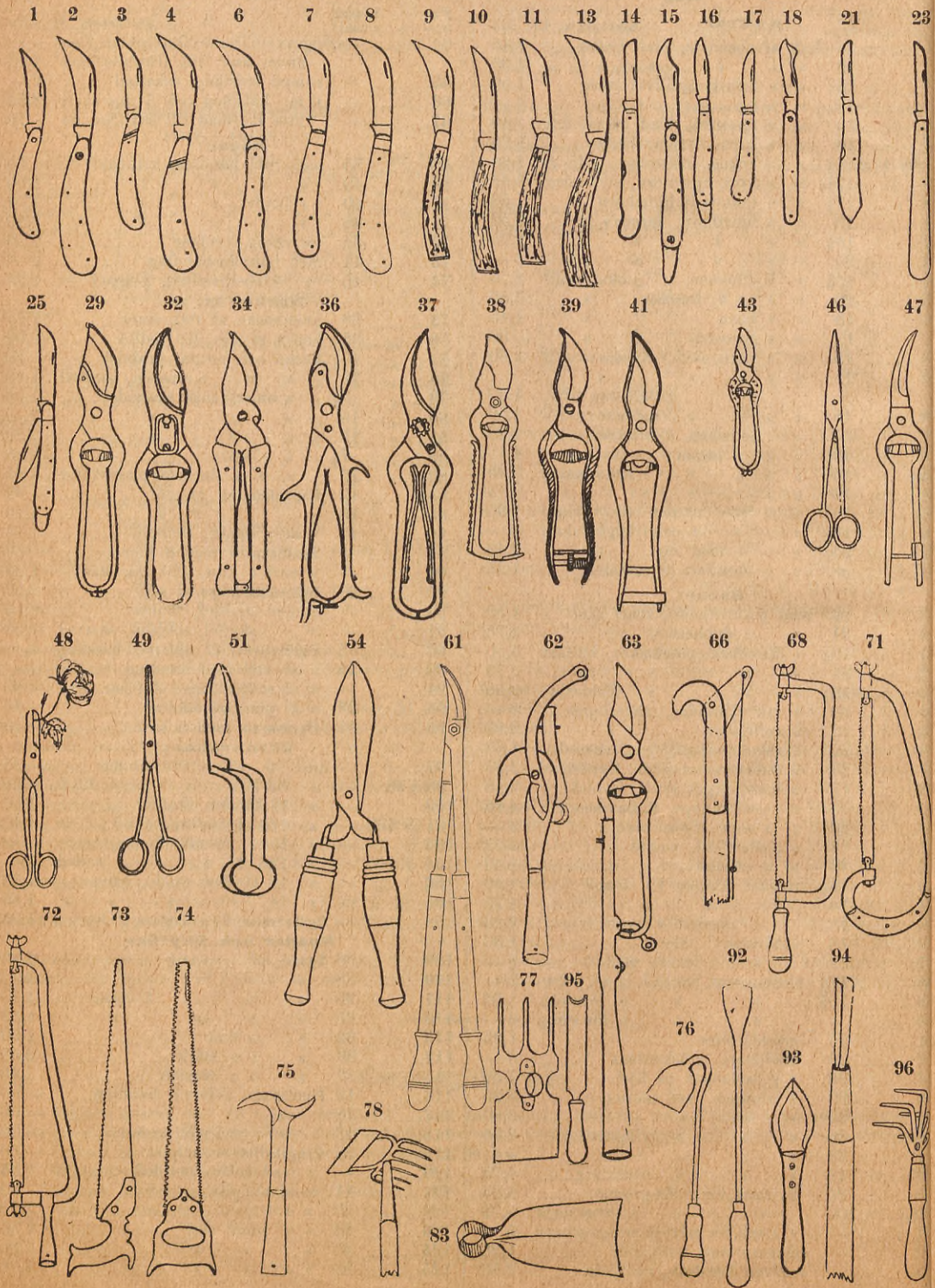

Trädgårdsredskap.

Fig. N:o	Längd cm.	Styckepriis kr. ö.
Grepar:		
126.....	—	Plantgrip med 3 klor — 50
127.....	—	Grepspade med 3 klor 4 —
128 & 129	—	Gödselegrep, 5 ovala klor, 2,40 & 2,50
130.....	—	Gräfgrep, 5 fyrk. klor, stark, engelsk 2,85
131.....	—	» med 4 trekantiga klor 2,50
Vattningsredskap:		
132.....	—	Trädgårdskanna, oval, förtennt, mässingsil, 4 liter 1,75
133.....	—	» rund, förtennt, 3 » 1 —
134 & 135	—	» » » 5 & 10 » 1,25 & 1,90
136.....	—	» oval, galvan., mäss.-sil, 8 liter 3 —
137.....	—	» » » rörhandt., 8 » 3,75
138.....	—	» » » » » 15 » 5 —
139 & 140	—	Blomsterrefraicheur — 30 & — 60
141.....	—	17 Bukettspruta af mässing 1 —
142.....	—	25 » » 1,50
143.....	30	Spruta, mässing, utan klor, 1 sil 2,75
144.....	35	» » » » » 2 silar 5,75
145.....	40	» » » » » 2 » 7,50
146.....	40	» » » » » 2 » 10,50
147.....	45	» » » m. klor m. 2 silar 10 —
148 & 149	45	» » » med klor, 2 silar, 11,50 & 13,50
150.....	—	» »Success» för besprutning af fruktträd, bärbuskar o. d. med hårtill lämpliga lösningar för utrotande af skadeinsekter... 17 —
151.....	—	2 met. slang med koppling & stängfäste till N:o 150 5 —
152.....	—	Munstycket »Bordeaux» passar till sprutan n:o 150. Kan äfven anbringas på assurancespruta... 4 —
153.....	—	Munstycket »Acme» passande att anbringas på assurancespruta... 2,25
154.....	—	Snabbspruta med sugslang 11,50
155.....	—	Spruta med behållare, praktisk 2,75
156.....	—	Vattenspridare, för grupper & gräsmattor, 115 cm. hög, 2 armar 23,50
157.....	—	» 35 cm. hög med 3 armar... 7,50
Roms Automatsprutor, se sid. 3.		
Diverse redskap:		
158.....	—	Säningsmaskin »Fix» f. radsådd ... 11 —
159.....	—	» » » » » radmärke 14 —
160.....	28	Barkborste af ståltråd f. unga träd 1 —
161.....	32	» » » » » » » 1,30
162.....	29	» » » » » äldre » 1 —
163.....	33	» » » » » » » 1,30
164.....	—	Barkskrapa, praktisk 1,50
165.....	—	Fruktplockare, med leder 1,35
166.....	—	» med 3 klor, praktisk... 2,35
167.....	—	» » » » » » » » 4,50
168.....	—	Saftpress, förnicklad 7,40
169.....	—	Äppleskalare, skalar frukten 2,25
170.....	—	» » » » » och delar frukten samt uttager kärnhuset ... 2,25
171.....	—	Svafvelviska, för dödande af ohyra genom svafving 1,75
172.....	—	Kalkningsmaskin och Trädgårdsspruta »Rekord» 75 —

Användes för bekämpande af skadeinsekter, svamp och mossa på fruktträd, bevattning och duschning af växter, kalkstrykning i ladugårdar och uthus, decinficering med carbol, lysol, creolin, sublimat m. m., tvättning af fönster, vagnar och kreatur. Sprutan är af solid och enkel konstruktion med behållare af målad tjock järnplåt, 60 liters rymd. Detta mångsidiga redskap bör icke saknas hos någon gårdsägare.

Planet J:ors redskap:

- N:o 173. Säningsmaskin, pris 32 kr.**
Med denne förträfflige maskin kan på slätt land i jemna rader utsås allt slags frö. Den luckrar och fårar jorden, utsår och myllar fröet samt utmärker tydligt nästa rad. Vid flyttning till nästa rad nedtryckas handtagen så, att maskinen löper på vältan, hvarigenom fröspilling undvikas.
- N:o 174. Drillsäningsmaskin, pris 45 kr.**
Denne förbättrade maskin har ett högt drifhjul. Sär både på drill och slätt land samt kan ställas till sådd såväl på vanligt sätt som till att lägga flere frö på samma ställe med regelbundna, 10, 15, 20 & 25 cms mellanrum i raden, hvilket medför plantornas hastigare uppgång och lättare gallring.
- N:o 175. Drillsäningsmaskin, kombinerad, pris 47 kr.**
Lika med n:o 174. men kan lätt ändras till enhjulig hacka; åtföljes af: 2 skyfflar, 3 harftänder, 1 plog.
- N:o 176. Enhjulig hacka, pris 20 kr.**
Denne maskin, hvartill följa 2 skyfflar, 3 harftänder och en plog, är lättare än n:r 179, men utför i det närmaste samma arbete och är hufvudsakligen afsedd för rensning mellan raderna. Genom hjulets flyttning åt ena sidan, kan den äfven samtidigt rensa å ömse sidor om en rad. Med hjälp af dess plog kan man lätt och fort lägga arter o. d.
- N:o 177. Enhjulig hacka, pris 15 kr.**
Lika med 176, men utan harftänder och plog.
- N:o 178. Svensk enhjulig hacka, pris kr. 11,75.**
Lika med n:o 177.
- N:o 179. Tvåhjulig hacka, pris 31 kr.**
Denne sinnrikt inrättade maskin, hvartill följa 2 hackor, 4 harftänder, 2 plogar och tvenne löfskyddare, kan således, då dessa delar behörigen sättnas, tjänstgöra på många-handa sätt. Genom att höja eller sänka hjulen arbetar maskinen djupt eller grundt. Vid rensning mellan raderna flyttas hjulen närmare och vid rensning samtidigt å ömse sidor om en rad flyttas de längre från hvarandra.
- N:o 180. Tvåhjulig hacka, pris 26 kr.**
Lika med n:o 179, men utan plogar.
- N:o 181. Tvåhjulig hacka, pris 20 kr.**
Lika med 179, men utan harftänder, plogar och löfskyddare
- N:o 182. Svensk tvåhjulig hacka, lika med n:o 179, pris kr. 22,50.**
- N:o 183. Svensk tvåhjulig hacka, lika med n:o 181, pris kr. 16,25.**
- N:o 184. Hjulplog, pris 10 kr.**
Ett nyttigt redskap. Kan ställas att plöja till olika djup och äfven användas vid potatiskupning. Borde ej saknas i någon trädgård.
- N:o 185. Hacka för hästkraft, pris 42 kr.**
Detta starka och praktiska redskap är företrädesvis afsedd för större arealer. Kan höjas så att tänderna gå 25 cm. djupt, äfvenså sänkas för grundare arbete. Hela stommen kan hopdragas till 12 cm. eller vidgas till 60, hvilket äfven under arbetet lätt åstadkommes genom ställapparaten. De båda sidohackorna äro vridbara, kunna ställas hur man behagar eller utbytas mot harftänder, hvaraf 3 st. medfölja.
- N:o 186. »Empire» hacka för hästkraft, Planet J:ors modell, lika med n:o 185, pris 28 kr.**
- N:o 187. Gräskantskärare, pris 25 kr.**
Detta redskap är försedd med styrhjul, ståltrissa, som afskar kanten samt en ploglikande skyffel, som undanskjuter det afskurna. Är gräskanten för hård, ökas maskinens vikt genom påläggning af t. ex. en större sten. Om skyffeln aftages kan man med trissan afskära utlöpare från jordgubbar och om trissan aftages, kan skyffeln tjänstgöra som radrensare.
- Reservdelar till alla maskinerna anskaffas på kortaste tid.

Trädgårdsredskap.

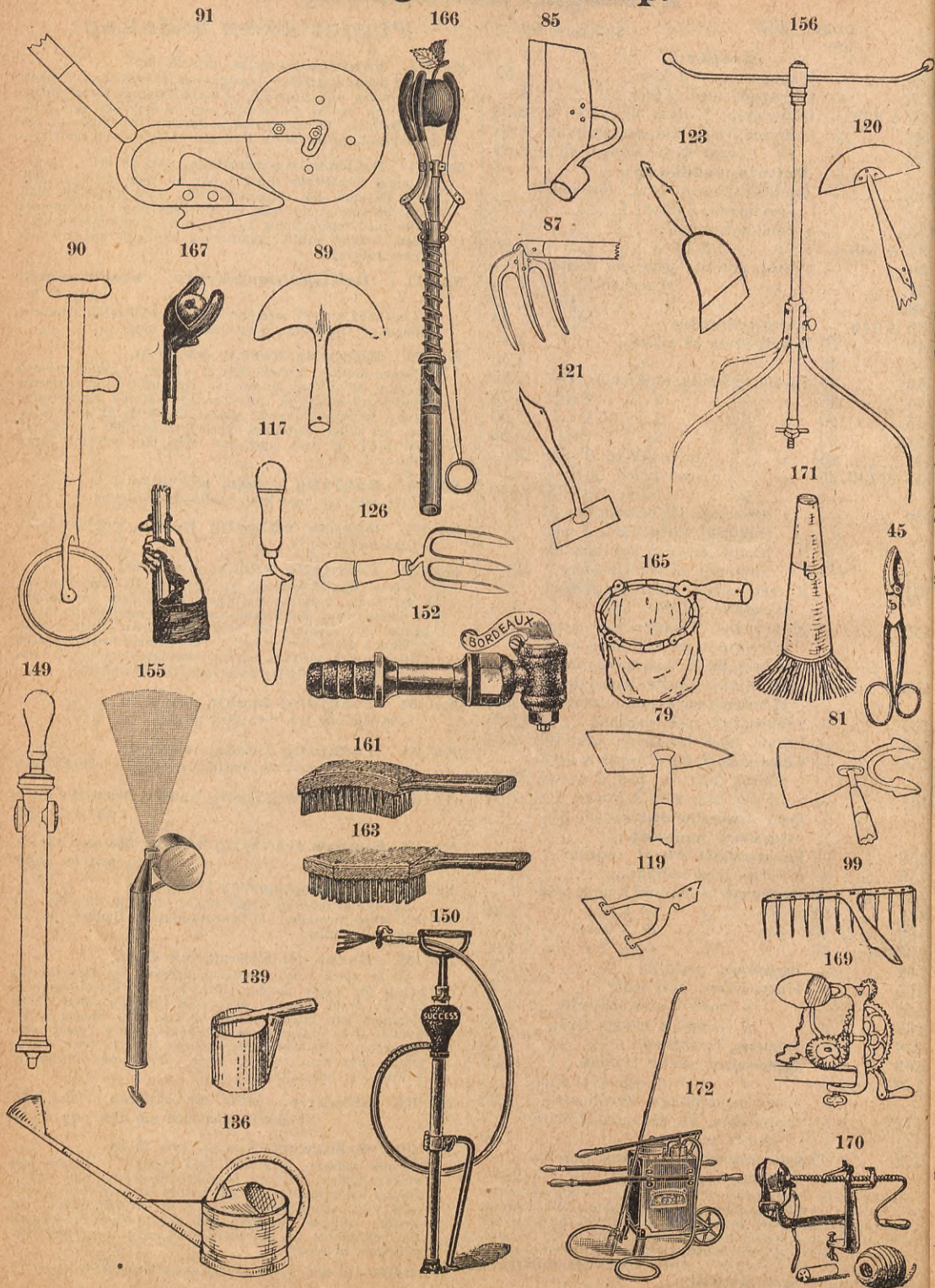

DIVERSE FRÖ.

Frö till Gräs-, Foder- och Ekonomiväxter.

Alla hithörande frösorter egna vi den största möjliga omsorg. De inköpas efter noggrann pröfning från de tillförliggaste in- och utländska fröodlare, rensas väl med därtill särskildt konstruerade redskap, analyseras och säljas under **bindande garanti** för **äkthet**, såvidt den af frösorternas utseende och egenskaper kan utrönas samt för **viss**, på grund af analyserna uppgifven **renhet** och **grobarhet**. Vi ha ställt dessa fröslag under kontroll af Frökontrollanstalten i Lund och öfverenskommit om för köparen kostnadsfri efterundersökning.

Särskild Priskurant N:o 33,

innehållande **försäljnings- och garantivillkoren** samt det **bestämde priset** för alla denna afdelning tillhörande frösorter, äfvensom den **renhets- och grobarhetsprocent** vi för dem kunna **garantera**, tillsändes ärade rekvisiter kostnadsfritt, så snart analyserna äro verkställda, eller

senast i början af mars.

För att icke fördyra fröet för jordbrukarne och för att ständigt kunna beräkna förråden sälja vi aldrig något genom ombud, utan endast direkt till rekvisiter. Genom denna anordning kunna vi beräkna priserna, relativt till varans kvalitet billigast möjligt.

Ehuru inköpen, som börjas i oktober, till allra största delen avslutas redan i januari, inköpa vi fortfarande alla finare kvaliteter af svenskt klöfver- och gräsfrö, som till skäligt pris erbjudas oss, intill dess behovet är fylldt.

Till följd af årligen högst betydlig ökad omsättning, och i hopp om att samma berättigade förtroende fortfarande skall komma oss till del, beräkna vi försäljningsprisen ytterst lågt, därvid dock noggrant iakttagande, att hafva bästa möjliga frö till hufvudsyfte.



Alopecurus pratensis.



Dactylis glomerata.



Festuca pratensis.



Lolium italicum.

Gräsväxter.

Beställningar af gräsfrö torde benäget göras så tidigt som möjligt, ty senare på våren äro vanligtvis många sorter slutsålda och kunna **sällan** änyo anskaffas af lika goda kvaliteter.

100 kg.-priset tillämpas ned till 10 kg. i en vägning af samma sort och kvalitet. För mindre kvantiteter beräknas kg.-pris.

Priserna äro här endast ungefärligen angifna, när de ej kunna säkert bestämmas förr än frösorterna hunnit rensas och analyseras. Skillnaden torde dock blifva obetydlig.

Pris pr 100 kg., kg.

kr. ö., kr. ö.

Kryphven (*Agrostis stolonifera*) ... 135 — 145

Särdeles omtyckt mellan- och betesgräs samt af erkändt värde för gräsplaner i trädgårdar.

Pris pr 100 kg., kg.

kr. ö., kr. ö.

Krustada (-tåtel) (*Aira flexuosa*) 80 — — 90

Krustadan är, i förening med andra passande grässorter att rekommendera för torr, mager och högländt mark.

	Pris pr 100 kg., kg. kr. ö., kr. ö.
Ängskaffe (<i>Alopecurus pratensis</i>) ... 135 — 1,50 Mycket värderikt tidigt fodergräs. Kan äfven ingå i blandningar till gröfre gräsplaner i stora trädgårdar.	
Vårbrodd (<i>Anthoxanthum odoratum</i>) — — 4 — Gifver höet en frisk och angenäm lukt. Ingår i blandningen för finare gräsplaner.	
Knylhafre (<i>Avena elatior</i>) 110 — 1,25 Knylhafren är ett af de bästa, högt växande fodergräsen.	
Ren-, Ängslosta (<i>Bromus arvensis</i>) 35 — — 45 Ettårigt, godt fodergräs. Förträffligt som skyddsgräs för finare grössorter.	
Foder-, Svingellosta (<i>Bromus inermis</i>) 120 — 1,30 Flerårigt gifvande fodergräs för torrt läge.	
Kamäxing (<i>Cynosurus cristatus</i>) ... 210 — 2,25 Bör ingå i hvarje blandning till trädgårdsplaner.	
Hundäxing (<i>Dactylis glomerata</i>) ... 115 — 1,25 Ett af de bästa, tidigaste, hastigt växande och mest gifvande fodergräsen.	
Rörsvingel (<i>Festuca arundinacea</i>) 160 — 1,75	
Hårdsvingel (<i>Festuca duriuscula</i>)... 135 — 1,45	
Ängssvingel (<i>Festuca pratensis</i>) ... 90 — 1 — Dessa svingelarter räknas till de nyttigaste grösslagen.	
Mannagryne (<i>Glyceria fluitans</i>) ... 315 — 3,35 Fint fodergräs för mycket sank jord.	
Luddtätel (<i>Holcus lanatus</i>) 60 — — 70 » » » hylsfri ... 130 — 1,40 Ett af de bästa fodergräsen för torftigare jord.	
Rajgräs, engelskt (<i>Lolium perenne</i>) ... 45 — — 55 » italienskt (<i>Lolium italicum</i>) 50 — — 60 Mycket fina och ovanligt gifvande fodergräs. Ombärliga till isynnerhet ettåriga och finare gräsplaner.	
Rörflen (<i>Phalaris arundinacea</i>)..... 310 — 3,30 Stort, utmärkt gräs för sank mark.	
Timotej (<i>Phtleum pratense</i>) flera utsökt fina kvaliteter Pris senare. Användes såväl till fodervallar som gräsplaner.	
Lundgröe (<i>Poa nemoralis</i>) 240 — 2,60	
Ängsgröe (<i>Poa pratensis</i>) 110 — 1,20	
Kärrgröe (<i>Poa trivialis</i>) 320 — 3,40 Alla gröearterna räknas till de bästa gräsen. Lika brukbara till fodervallar som till gräsplaner. Till skuggiga platser bör isynnerhet Lundgröe användas, dock aldrig ensam.	

Trädgårdsblandningar.

N:o 1. Gräsfröblandning för god, fin jord till fleråriga, finaste gräsmattor, som hållas mycket låga och täta 135 — 1,45
N:o 2. Blandning till fleråriga, vackra gräsmattor i trädgårdar och parker med någorlunda god jordmån..... 110 — 1,20
N:o 2 a. Blandning till samma ändamål som N:o 2, men af hårdigare sorter och afsedd för kallt klimat..... 125 — 1,35
N:o 3. Blandning , utan timotej, till fleråriga, vackra gräsplaner på torr jord 110 — 1,20

	Pris pr 100 kg., kg. kr. ö., kr. ö.
N:o 3 a. Blandning , utan rajgräs, till samma ändamål som N:o 3, men af hårdigare sorter, afsedd för kallt klimat 125 — 1,35 Nris 3 & 3 a kunna med fördel tillsättas med hvil klöfver och käringgigel då äfven klöfverarter önskas gräsmattan, hvilket vid rekvisition torde meddelas. Pris blir härigenom något dyrare.	
N:o 4. Blandning till fleråriga, fina, trädbevuxna, skuggiga gräsplaner 140 — 1,50	
N:o 5. Blandning af gräs- och klöfverarter, afsedd för aflägsnare eller mindre beaktade platser, skogsbackar, kanter kring buskpartier o. d. 90 — 1 —	
N:o 6. Blandning af hvarjehanda gräsfrösorter, till samma ändamål som föregående. Fullt så god som utländsk gräsfröblandning till trädgårdar 85 — — 90	

Alla våra gräsfröblandningar göras här af passande finbladiga grössorter. Man kan naturligtvis äfven rekvrera hvarje passande sort för sig och själf sammanblanda dem. De från utlandet införskrifna, där sammansatta och i allmänna handeln gängse blandningar, äro icke hälft så goda som våra. Hvad särskildt blandningarna nris 1, 2, 3 & 4 beträffa, så kunna vi försäkra, att vackrare eller varaktigare gräsmattor omöjliggen kunna erhållas än de som besås med dessa blandningar, förutsatt, att man ej för mycket sparar på fröet, ty det måste säas tätt, och tätare ju sämre jordmänen är, om mattan skall blifva jämn och tät, minst 100 t 150 kg. pr h:ar (= 2 tunnland), efter jordmånens art och beskaffenhet. Själftva utså vi ända till 30 kg. pr h:ar. Ju flera finbladiga, fleråriga grössorter man använder, ju finare och varaktigare blir gräsmattan. Mycket beror äfven härvid på hur marken beredes före sådden och på den skötsel man sedan ägnar gräsmattan. Sedan jorden på hösten blifvit väl gräfd, befrad från ogräsrotte och gödslad samt på våren jämnad och finkrattad, bör den fot för fot hårdt tilltrampas; därpå utsås fröet jemnt och tjockt samt nedhackas väl, dock icke djupare än 4 cm., hvilket bäst sker med lätta drag af krattan, hvarefter man tillklappar eller med s. k. vält öfverfar det besädda jordstycket. Gräsfrö gror ej utan tillräcklig fuktighet, hvarför det helst bör säas tidigt innan jorden torkat ut eller då man har anledning att snart vänta regn. Sedan gräset väl hunnit tillväxa något, afläsd det först med lie hvarefter man aflägsnar uppkomna ogräsplanter och öfta afmejar mattan med gräskärningsmaskin, hvarigenom den blir riktigt jämn och tät samt vida varaktigare än de som slås med lie.

Gräskärningsmaskiner af bästa amerikansk konstruktion, för skärning af gräsmattor, säljas ytterst billigt hos oss och finnas närmare beskrifna på tredje sidan af omslaget till denna prisförteckning, der priserna äfven finnas noterade.



Gräskärningsmaskin.

Klöfver- m. fl. baljväxter.

Vi föra endast svenskt och nordtyskt eller därmed jämngodt klöfverfrö af de allra bästa kvalitet, som efter noggrant urval och profning kunnat erhållas. Se vidare den särskilda priskuranten n:o 33, hvori närmare beskrifning och bestämda priser meddelas.

	Pris pr 100 kg., kg. kr. ö., kr. ö.	Pris pr 100 kg., kg. kr. ö., kr. ö.
Rödsklöfver , (<i>Trifolium pratense</i>) i flera utmärkta kvaliteteter.....	Priser enligt särskild priskurant N:o 33.	Serradella , (<i>Ornithopus sativus</i>) .. 50 — — 60 Ettårig. Anses som foderväxt lika god som rödsklöfver.
Koklöfver , (Cowgrass) flerårig, skotsk		Ving-, Grävial , (<i>Lathyrus heterophyllus</i>) — — 6 —
Hvitklöfver , (<i>Trifolium repens</i>) af bästa beskaffenhet		Skogsvial , (<i>Lathyrus sylvestris</i>)..... — — — — Mångåriga, utmärkta foderväxter.
Alsikeklöfver , (<i>Trifolium hybridum</i>) af bästa beskaffenhet.....		Lupin , gul, (<i>Lupinus luteus</i>)..... — — — — » blå, (<i>Lupinus angustifolius</i>) — — — — Utmärkta till grönfoder och gröngödsling.
Blod- eller Inkarnatklöfver , (<i>Trifolium incarnatum</i>)..... 65 — — 75 Ettårig art. Användes med fördel till igensåning af under vintern uppkomna luckor i klöfverfälten.		Fodervickor (<i>Vicia sativa</i>) vanliga 23 — — 30 Sötvickor (<i>Vicia sativa scotica</i>) ... 25 — — 30
Humleklöfver , (<i>Medicago lupulina</i>) 150 — 1,60		Luddvickor , (<i>Vicia villosa</i>)..... 55 — — 65 Tvåårig växt af högt näringsvärde.
Blåluoern , (<i>Medicago sativa</i>) ungersk 160 — 1,70 Lucern- eller Smärearterna äro rätt hårdiga. Humleklöfvern är ettårig och användes äfven i trädgårdar, att besä torra sluttningar o. s. v. Ungerskt frö af blåluoern är bäst.		Häckvickor , (<i>Vicia sepium</i>) — — 12 —
Sandväspling , (<i>Anthyllus Vulneraria</i>) 170 — 1,80 Flerårig, hårdig och motstår torka. Är en utmärkt botten- och betesväxt.		Skogsvickor , (<i>Vicia sylvatica</i>) — — 5 — Mångåriga foderväxter af högt värde.
Käringgigel , (<i>Lotus corniculatus</i>)... 265 — 2,80		Hästbönor , (<i>Vicia Faba</i>) storfröiga... 20 — — 25 » småfröiga 25 — — 30
Storgigel , (<i>Lotus uliginosus</i>) 450 — 4,75 Bäge af värde i blandningar för fleråriga vallar.		Pelusehker (<i>Pisum arvense var.</i>) .. 25 — — 30 Rikt gifvande grönfoderväxt.
Esparsett , (<i>Onobrychis sativa</i>) 60 — — 70 För kalkmark, till foder åt hästar och hornboskap.		Åkerärter , (<i>Pisum sativum</i>). » hvita, Victoria, god, välkänd, lättkokt sort 28 — — 35 » grå, Glenöart (<i>Pisum arvense</i>) 25 — — 30

Rotfruktväxter.

De här upptagna rotfrukternas odling är stadd i ständigt tilltagande. Åt dessa frösorter egna vi all möjlig uppmärksamhet, särskildt hvad beträffar varieteternas äkthet och föra utslutande frö af valda fröstockar.

Priserna på dessa sorter kunna i det närmaste anses fasta.

	Pris pr 100 kg., kg. kr. ö., kr. ö.	Pris pr 100 kg., kg. kr. ö., kr. ö.
Foderkålrot , (<i>Brassica Napus rapifera</i>) gul, rund, gröntoppig: » svensk, stor, bästa kvalitet, svenskt frö 140 — 1,50 » yellow green top, stor, skotskt frö ... 90 — 1 —		Foderrofva , hvit, lång: » Östersundom, rödtoppig 100 — 1,10
gul, rödtoppig: » Bangholm, aflång, skotskt frö 85 — — 95 » Elefant, mycket berömd sort, skotskt frö 120 — 1,30 Kålrötter trivas bäst på väl gödslad lättlera. Säs i maj 5 kg. pr h:ar. Af svenskt frö får man mycket slätare och större rotfrukter.		gul, lång: » yellow tankard 70 — — 80 » Bortfelder, fyensk, äkta, kontrollerad första klass stam, danskt frö 70 — — 80
Foderrofva , (<i>Brassica Rapa rapifera</i>) hvit, rund: » Pomeranian white globe, mycket stor 90 — 1 — hvit, rund, rödtoppig: » grey stone, stor, utmärkt 90 — 1 — gul, rund, rödtoppig: » purple top yellow bullock Aberdeen... 80 — — 90 gul, rund, gröntoppig: » green top yellow bullock Aberdeen ... 80 — — 90 » Dale's hybrid, utmärkt 80 — — 90		Dessa frösorter äro införskrifne från främste odlare. Säs 6 kg. pr h:ar i fet, men ej nygödslad jord. Foderbeta , (<i>Beta vulgaris rapacea</i>) » Barres, gul, tjock, aflång, gifvande 120 — 1,35 » Eckendorfer, röd, gifvande 120 — 1,35 » » gul, gifvande 120 — 1,35 Ofvannämnde torde vara de bästa sorterna. Lämna rik afkastning och brukas isynnerhet gerna till foder åt mjölkkor. Säs, ju tidigare ju bättre, 20 å 30 kg. pr h:ar. Sockerbeta , Klein Wanzlebener, sockerrikast 125 — 1,40 Blifver bäst i god, väl arbetad, men ej nygödslad sandblandad lermylla. Säs tidigast möjligt.

	Pris pr 100 kg., kg.	
	kr. ö.,	kr. ö.
Fodermorot, (<i>Daucus Carota</i>)		
» Altringham, stor, röd, söt, utmärkt...	230	2,50
» » afrifvet, rent frö	330	3,50
» Belgisk hvit jätte, gröntoppig, förbättrad, afrifvet frö	200	2,20
» Champion, gul, stor, afrifvet frö	240	2,60
» James', halflång, röd, tjock, utmärkt afrifvet frö	340	3,60
» St. Valery, lång, tjock, röd	250	2,70
» » » afrifvet frö	350	3,70

	Pris pr 100 kg., kg.	
	kr. ö.,	kr. ö.
Dessa morötters värde såsom foderväxter är allmänt erkänt. De gifvas åt såväl hästar som nötboskap och rekommenderas för mjölkkor. Utså så tidigt som möjligt, 5 å a g. pr har.		
Foderpalsternacka, (<i>Pastinaca sativa</i>)		
» vanlig lång, stor	75	—
» Jersey eller Guernsey, lång, fin	90	1
» Student, medellång	90	1
Palsternackorna lemna ett ypperligt och närande foder för både hästar och hornboskap. Utså antingen höst eller vå omkring 14 kg., på drill 7 kg. pr har.		

Diverse foder- och ekonomiväxter.

Bestämda priser och närmare beskrifningar finnas intagna i den särskilda priskuranten N:o 33.

	Pris pr 100 kg., kg.	
	kr. ö.,	kr. ö.
Kummin (<i>Carum Carvi</i>)	90	1
Af mycket värde i foderväxtvallar.		
Bohve, silfvergråt, (<i>Fagopyrum esculentum argenteum</i>)	30	— 35
Oljerättika, (<i>Raphanus oleiferus</i>)	—	—
Förträfflig till grönfoder, grön gödsling och oljepressning.		
Senap, gul (<i>Sinapis alba</i>)	50	— 55
Förträfflig, hastigt växande foderväxt.		
Sommarraps, (<i>Brassica Rapa oleifera</i>)	45	— 50
Spärgel, (<i>Spergula</i>)		
» foder-, (<i>Spergula arvensis sativa</i>)	30	— 35
» jätte-, (<i>Spergula arvensis maxima</i>)	30	— 35
Kända och omyckta, hastigt växande foderväxter.		
Lin, (<i>Linum usitatissimum</i>)		
» äkta Riga-, rent, grobart utsäde	45	— 50
Äkta Riga-linfrö är som bekant vida bättre än inhemskt och ger mycket bättre skörd.		
Tobak, (<i>Nicotiana Tabacum</i>)		
» äkta cuba	10 gr. 25 öre	— 20
» » havanna	10 » 25 »	— 20
» » virginia	10 » 25 »	— 20
» » turkisk	10 » 20 »	— 15
Tobaken fordrar lätt sandblandad, kraftig jord, som årligen bör uppfriskas med gammal gödsel.		

Frö till honungsväxter

för bifoder.

	Pris pr 10 gr., pr kg.	
	kr. ö.,	kr. ö.
Borago officinalis	— 8	5
Campanula , blandade sorter	— 20	15
Cerithe aspera	— 20	—
Dracocephalum moldavicum	— 5	2
Hyssopus officinalis	— 8	4,50
Medicago lupulina	— 5	1,60
Onobrychis sativa	— 5	— 70

	Pris pr 10 gr., pr kg.	
	kr. ö.,	kr. ö.
Phacelia tanacetifolia	— 5	2
Polemonium coeruleum	— 15	—
Reseda odorata	— 7	3,4
Salvia Horminum	— 6	2,5
Blandade sorter för bifoder	— 6	3

Fruktkärnor.

Äpple, (<i>Pyrus Malus</i>)	— 6	3
Päron, (<i>Pyrus communis</i>)	— 10	5,8
Plommon, (<i>Prunus domestica</i>)	— 5	— 8
Körsbär, (<i>Prunus Cerasus</i>)	— 5	— 9

Frö till fågelföda.

Priserna torde kunna anses fasta.

	Pris pr 100 kg., kg.	
	kr. ö.,	kr. ö.
Linfrö	45	— 50
Hampfrö	35	— 40
Hirs, hvit	45	— 50
» gul, senegal	45	— 50
» » i kolfvar	—	1,75
» röd	35	— 40
Kanariefrö	55	— 60
Sommarraps	45	— 50
» & kanariefrö, blandadt	50	— 55
Majs till papegojor	30	— 35
Negerfrö	55	— 60
Ris i hylsor	45	— 50
Sallatsfrö 10 gr. 6 öre	—	2,50
Skalad hafre	50	— 55
Solrosfrö, ljusst	40	— 50
» mörkt	40	— 50
Vallmofrö, blått	70	— 75
» hvitt	70	— 75
Myrägg , äfven till guld fiskar, 10 gr. 6 öre	—	2,80

Frö till Grönsaksväxter.

Af dessa, såväl som öfriga frösorter, föra vi uteslutande nyskördadt eller eljest fullt friskt och pålitligt frö, af så god beskaffenhet och grobarhet som det för året är möjligt att anskaffa. Man bör dock besinna, att hvarje år skörden af några frösorter misslyckas. Som större delen af dessa fröslag af förbrukare icke användas massvis, och då det är absolut omöjligt att genom analys af fröet bedöma de flesta varieteternas äkthet, anse vi det gagnlöst att låta någon frökontrollant analysera dem. Grobarheten undersöka vi dock alltid själfva, och kunna i de flesta fall uppgifva den, om så önskas. Med förseningen äro vi äfven så noga som möjligt. För alla köksträdgårds- och blomsterfrö är emellertid sorternas och varieteternas äkthet hufvudsaken, hvarför vi vid inköpen använda all möjlig försiktighet och omsorg, så att man hos oss med största möjliga säkerhet kan påräkna äkta fullkomliga frösorter, och som vid riktig behandling lemna de bästa produkter. Vidare ansvar ikläda vi oss icke. Ty äfven det förträffligaste frö kan genom ogynnsam väderlek och opassande jordmän o. d. samt genom ett oriktigt och vårdslöst behandlingssätt före, vid och efter sådden gifva ett ogynnsamt resultat. Vid sådden är det af stor vikt, att ej så för djupt, emedan fröet då icke alls gror eller ock ojemnt och långsamt. Radsåning är i de flesta fall att föredraga, enär man därigenom underlättar jordens uppluckring och rensning från ogräs, hvilket också är ett hufvudvillkor för ett gynnsamt resultat. Vattning bör, då den behöfves, ske rikligt, men aldrig under starkt solsken.

Efter vikt säljes ej under 5 gr., där ej mindre viktal finnes utsatt. 10-gr.-pris tillämpas för kvantitet under 100 gr. — Kg.-pris mellan 100 gr. och 10 kg. — 100-kg.-pris för större kvantitet; dock så, att delar af bre alltid beräknas för helt.

Hg. (hektogram) torde aldrig användas, emedan det lätt kan misstygas för kg.

Pris pr kg., 10 gr.
kr. ö., kr. ö.

Pris pr kg., 10 gr.
kr. ö., kr. ö.

Kålväxter:

Bladkål, (<i>Brassica oleracea acephala</i>)	
» hög, blå, krusbladig	5 — — 9
» » grön, krusbladig	4 — — 8
» medelhög, Mosbacker, ljusgrön, finkrusig	7 — — 11
» » Lärktunga (Hamburger torg-), grön, finkrusig	7,20 — 11
» låg, blå, krusbladig	6 — — 10
» » grön, fint krusbladig	4,40 — 8
» » Dreienbrunnen, gulgrön, finkrusig	5 — — 9
» smör-, gul, sjäflslutande snittkål	4,80 — 9
» vinter-plockkål, grön, flerårig, bladen kunna plockas hela året	9 — — 14
» plumage- eller fjäder-, hvitbrokig	15 — — 20
» » rödbrokig	15 — — 20
» plumage, blandade sorter	15 — — 20
» palmträd, särdeles pryddig	8,50 — 14

Smörkålen användes till soppor, köttträtter, spenat, sallat m. m. samt kan insaltas för vinterbehöfvet. Fjäderkålen odlas hufvudsakligen för sina färgskiftande blad.



Hufvudkål, röd, Zenith.

Hufvudkål,

» hvit, Vesternorrlands, tidig, fin, norr-ländskt frö	28 — — 35
» » dansk amager, äkta, länge hållbar	10 — — 15
» » Braunschweiger, 1:a, stor, platt ...	9 — — 14
» » Dithmarscher, stor, rund, fin	12,50 — 18
» » Glückstädter, tidig, rund	10,50 — 16
» » Ruhm von Enkhuizen, stor, fast och tidig, utmärkt	9,50 — 15
» » midsommarkål, rund, tidig	7,50 — 12
» » Express, tidigast, spetsig	10,50 — 16
» » majspets-, tidig, spetsig	11 — — 16
» » sockertopp, tidig, spetsig	9 — — 14
» » Ericsons, svensk	— — 80
» röd, erfurter, tidig, utmärkt	15 — — 20
» » Zenith, stor, fast och fin	10 — — 15

Våra svenska hvitkålssorter samt dansk äro mest hållbara och utmärka sig alla för mycket fasta hufvuden. De spetsiga sorterna passa bättre för tidigt bruk. Ericsons är dock hållbar till eftervintern.



Savoykål, Eisenkopf.

Savoykål eller Virsing, (*Brassica oleracea sabauda*)

» hvit, Kinnekulle, äkta, stor, fast, god ...	12 — — 17
» » svensk n:o 2, stor, mycket fast	12 — — 17
» » SäfstaHolms, fast, utmärkt	14 — — 20
» blumenthaler, tidig, gul	4,80 — 9
» Eisenkopf, tidig, rund, mörkgrön, inuti gul	5 — — 9

Pris pr kg, 10 gr.
kr. ö., kr. ö.

Savoykål eller Virsing,

- » Groots favorit, grön, krusig, tidig, fin 4,20 — 8
 - » Kitzinger, tidig, spetsiga hufvud 6,75 — 11
- Förtjänta att allmänt odlas. Behandlas som hvitkål.



Blomkål, Frankfurter jätte.

Blomkål, (Brassica oleracea botryoides)

- » erfurter dvärg, äkta, (Haages) 1:ma, bästa sorten portion 20 öre 90 — 1 —
- » » snöboll, låg, tidig, utmärkt till drifning och fritt land, portion 20 öre 100 — 1,20
- » Stockholms torg, tidig, låg, utmärkt, portion 25 öre 130 — 1,50
- » dansk, stor, utmärkt, för fritt land, portion 20 öre 100 — 1,20
- » asiatisk, tidig, stor..... portion 5 öre 11 — 16
- » Berliner, tidig, utmärkt, portion 10 öre 32 — 40
- » engelsk, tidig, stor..... portion 5 öre 10 — 15
- » Enkhuizen, medeltidig, låg, berömd torgsort..... portion 12 öre 50 — 60
- » frankfurter jätte, sätter på senhösten stora, hvita hufvuden, portion 5 öre 10 — 15
- » kejsar, tidig, med stora och fasta, hvita hufvuden portion 10 öre 28 — 35
- » non plus ultra, tidigare än frankfurter, stor och god portion 5 öre 11 — 16

Forära god, kraftig och temligen fet jord. Till 'drifning äro Erfurter dvärg, snöboll och Stockholms torg de bästa.

Bryssel- eller rosenkål, (Brassica oleracea gemmifera)

- » Aigburth, halvhög, fasta hufvud 5 — 9
- » Bangholm invincible, utmärkt 6 — 10
- » Herkules, halvhög, nyare sort 12 — 17
- » Odense torg, utmärkt 10 — 15

Dessa utmärkta kålsorter förära god, väl gödslad jord och fritt läge. De bilda längs utmed stammen en mängd små, törnroslika hufvuden.

Sparriskål eller Brockoli, (Brassica oleracea asparagoides)

- » hvit 12 — 17

Odlas icke så mycket för blomknopparnes skull som fastmer för de tjocka, köttiga blomstjälkarna, hvilka kunna nyttjas som sparris.

- » Strand- eller sjökål, se sid. 34 8 — 12



Brysselkål.

Rotfrukt- och knölväxter:

Pris pr kg, 10 gr.
kr. ö., kr. ö.

Kålrabbi, (Brassica oleracea gongyloides)

- » wiener glas-, hvit, kortbladig, tidig, fin 5,80 — 10
 - » » blå, kortbladig, tidig, fin 6,20 — 10
 - » Goliath, hvit, stor..... 4,50 — 9
- Kallas äfven knutkål. Trifvas bäst och blifva smakligast på svala platser

Kålrot, (Brassica Napus rapifera)

- » gul, svensk, stor, slät... 100 kg. 140 kr. 1,50 — 5
 - » » skotsk, stor, slät... 100 » 90 » 1 — 5
 - » » Bangholm, stor ... 100 » 85 » — 95 — 5
 - » » Elefant, stor ... 100 » 120 » 1,30 — 5
 - » » Krasnoje Selskoje, plattrund, fin ... 2,40 — 6
 - » » Perfection, kortbladig, fin 1,80 — 5
 - » » Schmalz, stor, slät, kortbladig 1,50 — 5
 - » » Säfteholms, utmärkt sort, plattrund 2,40 — 6
 - » » Trondhjem, särdeles fin..... 2,40 — 6
 - » » äppleformad, plattrund, god, fin ... 1,80 — 5
- Trifvas bäst i gödslad lättlera.

Matrofvna, (Brassica Rapa rapifera)

- » maj-, hvit, rund, tidig 1,40 — 5
- » » gul, rund, utmärkt 1,40 — 5
- » » Mailänder, hvit, rödtoppig, tidig, fin 4,50 — 8
- » » snöboll, rund, hvit 1,80 — 5
- » » teltover, äkta, liten, särdeles fin 2 — 5
- » öfriga sorter, se sid. 27.

Med undantag af matrofvorna, hvilka utsås så tidigt som möjligt, böra rofsorterna ej utsås förr än kort före eller strax efter midsommar och jorden bör helst vara mycket fet och kraftig, men lös och lucker samt icke nygödslad.

Rädisa, (Raphanus sativus radicola)

- » rund Dreienbrunnen, skarlakansröd 1,10 — 5
- » » express, skarlakansröd, tidigast 1,20 — 5
- » » hvit, god 1,20 — 5
- » » non plus ultra, skarlakansröd, tidig 1,20 — 5
- » » rosenröd 1,10 — 5
- » » » med hvit rotspets 1,10 — 5
- » » skarlakansröd med hvit rotspets (Scarlet Gem.) 1,20 — 5
- » » triumf, hvit med skarlakansröda strimmor 2,70 — 6
- » Würzburger jätte, stor, karmosinröd; kan äfven drifvas 1,60 — 5
- » kägelformad skarlakansröd, till drifning 1,30 — 5
- » oval rosenröd med hvit rotspets 1,30 — 5
- » » skarlakansröd, mycket fin drifsort .. 1,30 — 5

Pris pr kg., 10 gr.
kr. ö., kr. ö.,

Pris pr kg., 10 gr.
kr. ö., kr. ö.

Rädisa, (*Raphanus sativus radicola*)

» oval Pariser torg-, skarlakansröd med hvit rotspets, äfven för drifning...	1,20	—	5
» Amager drif-, tidigaste drifrädisa; karminröd med hvit rotspets	2,30	—	5
» lång, rosenröd, fin	1,30	—	5
» Istapp, hvit, genomskinlig, utmärkt	1,20	—	5
» blandade sorter	1,10	—	5
från Madras, (<i>Raphanus caudatus</i>) ... portion 8 öre.	—	—	25

Blifva bäst i fuktig, sandig, ej nygödslad jordmån. För att ständigt hafva tillgång på rädisor, utsås fröet 1 à 2 ggr i månaden t. o. m. i augusti. *R. caudatus* har långa, ormlika skidor, hvilka kunna inläggas som gurkor och äro mycket välsmakande.

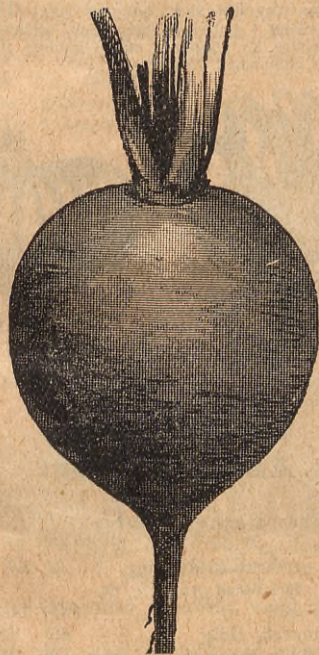

Rädisa, Würzburger jätte.

Rättika, (*Raphanus sativus vulgaris*)

sommar-, svart, tidig, rund	1,50	—	5
» guldgul, oval, tidig, rund	1,60	—	5
» hvit, tidig, rund	1,50	—	5
» delikatess, hvit, halflång	1,60	—	5
» höst-, rosenröd, utmärkt	1,80	—	5
» vinter-, svart, rund	2	—	5
» pariser-, kolsvart, lång, fin	2,50	—	6

Förda något fuktig, lös och lucker, året före sädens göds-lad jord.

Morot, (*Daucus Carota*)

» Pariser-, allra tidigast, rund, röd, afr. frö	9	—	14
» Amsterdam, halflång, driftsort, afrifvet frö	8,80	—	14
» Holländsk karot, tidig, kort, röd, afr. frö	5,80	—	10
» Guerande, tjock, röd, utmärkt, afr. frö	6	—	10
» Nantes-, förbättrad, halflång, trubbig, röd	100 kg. 330 kr.	3,50	—
» » » afr. frö, 100 » 450 »		4,70	—

Morot, (*Daucus Carota*)

» Londoner torg-, som Nantes-moroten, men betydligt större, afrifvet frö	7,20	—	12
» James', halflång, röd, afrifvet frö 100 kg. 340 kr.	3,60	—	7
» Quedlinburg, lång, mörkröd med liten kärna, fin, äkta, afrifvet frö	6	—	10
» St. Valéry lång, tjock, röd, utmärkt 100 kg. 250 kr.	2,70	—	6
» » » afrifvet frö ... 100 » 350 »	3,70	—	7
» Sudenburger, lång röd vintermorot, afrif- vet frö	6	—	10
» Altringham, lång, röd, 100 kg. 230 kr.	2,50	—	6
» » » afrifvet frö	100 » 330 »	3,50	—
» genomskinlig, hvit, till stufning, afr. frö	2	—	5
» öfriga sorter, se sid. 28.			

Till drifning äro de tre förstnämnda sorterna bäst passande. Den genomskinliga hvita, fina sorten är såsom stufvad mycket fin.

Palsternaeka, (*Pastinaca sativa*)

» vanlig, lång, stor	100 kg. 75 kr.	—	85
» Jersey, lång, fin	100 » 90 »	1	—
» Student, medellång ...	100 » 90 »	1	—
» halflång, ny, fin	100 » 110 »	1,20	—
» rund, stor	100 » 90 »	1	—

Fröet kan äfven med fördel utsås om hösten.

Rotpersilja, (*Petroselinum sativum*)

» lång sen, stor	3,60	—	7
» socker-, tidig, stor, tjock	5,40	—	9
» Ruhm von Erfurt, lång, med krusiga blad	5,80	—	10

Bladpersilja, se kryddväxter, sid. 36.

Sås i lös, något fuktig jord i rader och gallras sedan.



Rädisor, ovala.



Rotselleri.

Rotselleri, (*Apium graveolens*)

» erfurter, kortbladigt, stort, tjockt, glatt	10	—	15
» naumburger jätte, utmärkt	9,60	—	15
» prager jätte, mycket stort	10	—	15
» äppleformadt, rundt, utmärkt	10	—	15

Fröet sås tunnt i en ljum driftbänk och plantorna utsätts med 30 à 40 cms afstånd mellan hvarandra, i starkt göds-lad, något lerblandad och fuktig jord.

Rödbeta, (*Beta vulgaris*)

» vanlig, lång, mörkröd, 100 kg. 150 kr.	1,60	—	5
» non plus ultra, röd, halflång, utmärkt	3	—	6
» Dippes, rund, svartröd, mörkbladig, fin	4	—	8
» egyptisk, mörkröd, plattrud 100 kg. 330 kr.	3,50	—	7

För hvarje planta lägges 3 à 5 frökorn, så att plantorna få 30 cms afstånd från hvarandra. Sedan borttagas de svagaste, så att endast den starkaste plantan får stå.

	Pris pr kg., 10 gr.
	kr. ö., kr. ö.
Cikoria, (<i>Cichorium Intybus</i>)	
» magdeburger, förbättrad, lång	2,80 — 5
» cylindernformad jätte	3 — 6
Rötterna upptagas om hösten och användas som kaffesurrogat.	
Haferrot, (<i>Tragopogon porrifolius</i>)	5 — 9
Tvåårig växt, hvars frö utsås tidigt om våren i lös och lucker, året förut gödslad jord.	
Skorsonera eller Svartrot, (<i>Scorzonera hispanica</i>)	
» vanlig	10 — 15
» rysk jätte, stor	12,50 — 18
Såväl haferrotter som skorsonera äro utmärkt välsmakande, vare sig stufvade eller tillredda som sparris.	
Sockerrot, (<i>Sium Sisarum</i>)	8,40 — 14
Fet, ej nygödslad jord och varmt läge. De särdeles söta rötterna anrättas som skorsonera eller haferrotter.	
Potatis, (<i>Solanum tuberosum</i>)	
» frö till bästa, tidiga sorter	— — 80
Utsås om våren i ljum drifbänk. Genom frösädd erhåller man ofta nya och för de lokala förhållandena bättre passande sorter.	
Jordmandel, (<i>Cyperus esculentus</i>)	
» rötter	3 — 6
Jordmandel har en fin smak och användes dels som kaffesurrogat, dels stekes den och ätes som äkta kastanjer.	
Jordärtskooka, (<i>Helianthus tuberosus</i>)	
» rötter	100 kg. 60 kr. — 70 — —
Pepparrot, (<i>A Armoracia rusticana</i>)	
» strängar, 1000 st. 10 kr., 100 st. kr. 1,25.	
Expedieras i slutet af april eller maj.	

Lökväxter:

Rödlök, (<i>Allium Cepa</i>)	
» holländsk, mörkröd, stor, plattrund	100 kg. 950 kr. 9,80 — 15
» » blekröd, stor, plattrund	8,40 — 12
» » svafvelgul, fin, stor, plattrund ...	10 — 15
» Braunschweiger, mörkast röd, stor	100 kg. 960 kr. 10 — 15
» Bronsklot, rund, fast, hållbar	11 — 16
» Wethersfield, mörkröd, stor, fin	11 — 16
» Magnum Bonum, ljusröd, stor, hållbar	10,50 — 16
» James, gul, oval, fin, hållbar	10,50 — 16
» Zittauer jätte, gul, mycket stor, rund, utmärkt välsmakande steklök ...	8 — 12
» Zittauer jätte, blodröd, som förestående	11 — 16
» Madeira jätte, gulaktig, stor plattrund, utmärkt steklök	9,80 — 15
» portugisisk delikatess, gulaktig, stor, fast	12 — 17
» Rekord, brungul, fin, blir ovanligt stor, om säd i bänk	32 — 40
Syltlök, holländsk, fin, hvit, plattrund	100 kg. 1040 kr. 10,80 — 16
» Nocera, silfverhvit, liten, tidig fin	190 kg. 870 kr. 9 — 14
» Drottning, (Queen-) silfverhvit, liten,	100 kg. 870 kr. 9 — 14
» Barletta, silfverhvit, liten	9,40 — 15
Fordra god, fjoläret gödslad jord och öppet, varmt, lagom fuktigt läge. Syltlöken säs tätt i mager jord, hvar emot de storväxta sorterna säs glesare, men alla tidigt, och efter sädden tillkappas sängen väl. Portugisisk delikatess, Rekord och Madeiralöken säs häst i bänk och utplanteras sedan, hvarvid rötterna, men ej bladen, något förkortas.	
Vinter- eller Pipplök (<i>Allium fistulosum</i>)	4 — 8
Utsås om våren på fritt land och de små lökarna kvarstå ute om vintern. Bladen nyttjas tidigt om våren som surrogat för annan lök. Väl förtjänt att odlas.	

	Pris pr kg., 10 gr.
	kr. ö., kr. ö.
Schalottenlök, (<i>Allium ascalonicum</i>)	
» lökar	100 kg. 60 kr. — 70 — —
Fortplantas genom smålökar, som om våren planteras i god, fet, men ej nygödslad jord.	
Hvittlök, (<i>Allium sativum</i>)	
» lökar	100 kg. 80 kr. — 90 — —
Blifver bäst i varm, sandblandad jordmån.	
Gräslök, (<i>Allium Schoenoprasum</i>)	
» frö	portion 8 öre — — — 3
Purjolök, (<i>Allium Porrum</i>)	
» sommar, tjock, tidig	10 — — 1
» vinter, vanlig, stor, tjock	10 — — 1
» » Bangholms prize, ovanligt stor ...	12 — — 1
» » Brabanter-, mycket stor	11 — — 1
» » Bulgarisk, lång	15 — — 2
» » Carentan, stor, utmärkt	13 — — 1
» » Lyon, ny, mycket stor, engelsk sort	14,50 — 2
» » Mézières, mycket stor, berömd	15 — — 2
Säs om våren i halfvarm bänk och utplanteras sedan något djupare än plantorna stått i bänken, hvarvid bäddrötter och blad något förkortas.	



Purjolök.



Wethersfieldlök.

Skidfrukter:

Ärter, Bönor:

	Pris pr	
	100 kg.,	kg.
	kr. ö.,	kr. ö.
Socket- eller Skidärt (<i>Pisum sativum</i>)	höjd cm.	
» de grace, utmärkt tilldrifning ..	20	150 — 1,60
» Delikatess-, förbättrad grå jätte, utmärkt god	180	140 — 1,50
» Fürst Bismarck, tidig	60	90 — 1 —
» Heinrich, tidig, långa skidor, god	80	90 — 1 —
» krypp, tidig	35	75 — 80
» mammut, stora, goda skidor	180	140 — 1,50
» Moerheims jätte, köttiga skidor ...	150	130 — 1,40
» sabel, stor, svenskt frö	120	130 — 1,40
» » stor, engelsk, 1a	120	90 — 1 —
» » med vaxgula skidor, fin	150	130 — 1,40
» smör, köttiga, delikata skidor ...	70	110 — 1,20
» Vilmorins skrynkliga mærg	70	130 — 1,40
Af alla sorterna sockerärter användes hela skidan till mat. De lägre sorterna behöfva ej risas.		
Sparrisärt, se äfven sparrisväxter, sid. 34		130 — 1,40
Spritärt, (<i>Pisum sativum hortense</i>)		
» Buxbom, tidigast	30	55 — — 65
» Folger, små gröna, rikt gifvande, till inläggning	90	60 — — 70
» Hendersons first of all, rikt bärande, utmärkt	70	90 — 1 —
» maj (Dippes), tidig	50	65 — — 75
» Rapid, tidigast, riktbärande	45	100 — 1,10

	höjd cm.	Pris pr 100 kg., kg. kr. ö., kr. ö.
Spritärt , remontant, hvit, mycket riktbarande, skördas oafbruttet i 2 månader.....	100	90 — 1 —
» Ruhm von Cassel.....	120	65 — — 75
» snabel jätte, förbättrad, långa skidor 130	130	70 — — 80
Skrynklig Märgspritärt,		
» Abundance, mycket riktbarande ...	50	90 — 1 —
» American wonder, tidig, gifvande	18	75 — — 85
» » wonder, förbättr., med längre skidor	20	110 — 1,20
» Champion of England	120	120 — 1,30
» Delikatess, riktbarande, utm. till inläggning	80	140 — 1,50
» Fairbeards nonpareil, utmärkt till inläggning	120	100 — 1,10
» Gradus, mycket tidig, riktbarande, välsmakande, förbättrad	80	120 — 1,30
» Juno, särdeles riktbarande, berömd	70	130 — 1,40
» Little Marvel, tidigast, utmärkt ..	45	140 — 1,50
» Sherwood, tidig, riktbarande	30	140 — 1,50
» Springtide, snabb utveckling, riktbarande, berömd	100	140 — 1,50
» Stens, utmärkt	150	120 — 1,30
» William Hurst, gifvande, lika tidig som Am. wonder, längre skidor,	25	80 — — 90
» Witham wonder, tidig, god	35	80 — — 90

Alla våra ärtor äro handrensade, större delen af skotsk skörd och vida bättre än de i allmänna handeln gängse tyska. Alla ärtsorterna trifvas bäst i lerhaltig, något fet jord.



Märgspritärt, american wonder.

	Pris pr 100 kg., kg. kr. ö., kr. ö.
Stör- eller Stångböna,	
» socker- perl- eller s. k. sparrisböna, utan trådar, fin till stufning	140 — 1,50
» tioveckors, allra tidigast, m. mycket långa, fina skidor; utm. äfven till inläggning	200 — 2,20

Med gula skidor:

» vax-drottning, tidigaste vaxböna	190 — 2 —
» » flageolet, hårdig, utmärkt sort med köttiga, mycket långa skidor ...	220 — 2,40
» » Gloria, tidig, köttiga trådlösa skidor, riktbarande, hvita bönor	260 — 2,80
» » mont d'or, utan trådar, mycket fin	220 — 2,40

Rosen- eller Blomsterböna, (Phaseolus multiflorus)

» rödblommande, vanlig	130 — 1,40
» » Champion, mycket stor	150 — 1,60
» tvåfärgad, hvita & röda blmr	200 — 2,20
» Papilio, ny, tvåfärgad, hvita & röda blommor	220 — 2,40



Krypböna, vax flageolet.

Stör- eller Stångböna, (Phaseolus vulgaris)

Med gröna skidor:

» stor svärd, eller turkisk hvit, allra största med långa, breda skidor	170 — 1,80
» medelbred svärd, tidig, hvit, hårdig, god	130 — 1,40
» Avantgarde, mycket tidig, riktbarande med stora skidor	200 — 2,20
» rysk, hvit jätte, fin, välsmakande, ovanligt gifvande och hårdig, liknar rosenböner	120 — 1,30
» juli, mycket tidig, oerhördt riktbarande, hårdig	125 — 1,35
» socker bryt tidigast, utm. i alla hänseenden	170 — 1,80
» » » Furst Bismarck, tidig, riktbarande, utmärkt till inläggning, trådlös	210 — 2,30
» » » korgfyllaren, mycket riktbarande, långa skidor utan trådar	210 — 2,30
» » » President Roosevelt, långa, köttiga, trådlösa skidor	210 — 2,30

Kryp- eller buskböna, (Phaseolus vulgaris nanus)

Med gröna skidor:

» brun (»kallevansers», bruna bönor), fin och lättkokt sort	60 — — 70
» flageolet hvita pariser, mycket långa skidor, enormt riktbarande	220 — 2,40
» » harricot vert (Chevrier) särdeles fin, grön, äfven efter kokning	110 — 1,20
» » Victoria, långa, breda, köttiga skidor	200 — 2,20
» hundra för en, liten, gul, fin	100 — 1,10
» ilsensburger-, hvit, rikt barande, mycket hårdig, god och fin	110 — 1,20
» Osborn's drif-, fin, god sort för drifning	70 — — 80
» remontant, tidigaste krypböna, ovanligt riktbarande, fin	110 — 1,20
» socker bryt Hinrichs jätte, långa skidor utan trådar	110 — 1,20
» » bryt Aurora, tjocka, runda skidor, utan trådar	130 — 1,40
» » Perl perfection, alldeles utan trådar; särdeles fin och hårdig	130 — 1,40

	Pris pr 100 kg., kr. ö., kr. ö.
Krypböna (<i>Phaseolus vulgaris nanus</i>)	
» sparris, grå, fin, med hvitaktiga skidor	90 — 1 —
» svärd allra tidigaste, till drifning	100 — 1,10
» » bredast, äfven driftsort	100 — 1,10
» » Kejsar Wilhelm, förbättrad med långa skidor, tidig, fin	150 — 1,60
» » Nordstjärnan, mycket tidig, äfven driftsort	160 — 1,70
» Triumf, mycket riktbärande utan trå- dar; äfven för drifning	90 — 1 —

Med gula skidor:

» vax Casseler, tidig, rikt bärande med tjocka, köttiga, skidor, fin	140 — 1,50
» » Dattel, långa skidor, ovänligt rikt bärande, tidig	130 — 1,40
» » flageolet, gula, köttiga skidor, yt- terst gifvande	130 — 1,40
» » pariser torg, omkr. 15 cm. långa, fina, köttiga trådlösa skidor, särdeles ti- dig och rikt bärande	220 — 2,40
» » smördrotning, långa, tjocka skidor, särdeles riktbärande; hvita bönor	200 — 2,20
» » socker perl, utan trådar, mycket fin	220 — 2,40
Alla dessa bönsorter läggas i medio eller slutet af maj. Fordra nägorlunda torr, ej nygödsblad jord och varmt läge. Till drifning äro svärds-, socker- Triumf och Osborns tjänligast. Blomsterbönona användas som vanliga turkiska bönor, men äfven till att bekläda väggar, murar, spaljar och lusthus m. m. Alla vaxbönor hafva gula, de öfriga sorterna gröna skidor.	

Bondböna, (*Faba vulgaris*)

» vanlig, stor	40 — — 50
» hangdown, stora skidor	60 — — 70
» Johnson's wonder	60 — — 70
» Leviathan, riktbärande, stora skidor...	70 — — 80
» Mazagan, tidig, god, låg	60 — — 70
» Windsor, hvit, stor	70 — — 80
» » grön, stor	75 — — 85

Sätts 5 cm. djupt och 25 cm. från hvarandra.

Lins (*Eremum Lens*)

» stor, hvit	— — 1,20
--------------------	----------

Sparrisväxter:Pris pr kg., 10 gr.
kr. ö., kr. ö.

Sparris , (<i>Asparagus officinalis</i>)	
» Argenteuil, tidig, utmärkt	3,20 — 6
» Connovers colossal jätte, stor	3,20 — 6
» Ruhm von Braunschweig, mycket stor	3,20 — 6
» snöhufvud, blir icke blåaktig	12 — — 18

Fröt lägges i en rad med 30 cms eller två rader med 60 cms mellanrum på sängar, med behöfligt afstånd från hvarandra. På hvarje ställe läggas 4 å 5 frö och sedan bortplockas de öfverflödiga plantorna. På fjärde (stundom på tredje året) efter sädden kan sparrisen skördas.

Sparrisärt, (*Tetragonolobus sativus*) 1,40 — 5
De unga skidorna begagnas som sparris och äro särdeles välsmakande. Torra användas de som spritarter och äro dessutom pryddiga blomsterväxter.

Rabarber , (<i>Rheum</i>) Queen Victoria ...	6 — — 10
» Cyclop, stor röd	9 — — 14
» Paragon, stor utmärkt	9 — — 14

Fröt sås på ett solrikt ställe i fet och djup jord.

Strand- eller Sjøkål, (*Crambe maritima*) 8 — 12
Fordrar fet och djupt gräfd sandjord. Tredje våren innan plantorna börja växa, stjälpas tomma lädor eller dyligt öfver stånden, hvarefter de i mörkret framskjutande, gulgröna, fina och särdeles välsmakande skotten användas som sparris.**Blekselleri**, (*Apium graveolens dulce*)

» Coles crystal white, hvit, fin	— — — 15
--	----------

Blekselleri,

» Henderson's white plume, själfblekande — —	— 20
» Göteborgs torg, hvit, utmärkt	— 40
» Laing's red mammoth, röd, stor	— 15
» Sandringham dwarf white, hvit, låg ...	— 15
» blandade sorter	— 15

Kronärtskoeka, (*Cynara Scolymus*)

» grön Neapel, stor och fin	30 — — 40
» » Laon, mycket stor	30 — — 40
» violet fransk, stor, utmärkt, äkta	40 — — 50

Fordra varmt, torrt läge och starkt gödsblad jordmän. Utsås i krutor, hvilka ställas i ljum driftbänk. Sedan plantorna så småningom fått vänjas vid den yttre luften, utpl. de på 75 cms afstånd från hvarandra. När blomknopparna framkommit, bibehållas blott 5 å 6 sådana på hvarje planta.

Spansk Cardy eller Kardoner,(*Cynara Cardunculus*) 6 — — 10

Plantorna uppdrags såsom kronärtskoekkan.

Sparrisallat, (*Lactuca angustana*) ... 6 — — 10

För tidig skörd utsås fröt i ljum bänk, hvarefter plantorna utplanteras på sängar i kraftig jord. Eljes utsås fröt hvar 14:de dag på kalljord.

Sockermajs, (*Zea Mais*) tidig

Sås i bänk och utplanteras i början af juni på skyddad, varm plats i kraftig jord. Frukterna användas, innan de härdat, på flera sätt, som sparris, stekta eller rostade.

Spenatväxter:

Spenat, (*Spinacia oleracea*)

» vanlig rundfröig	100 kg. 50 kr. — 60 — 5
» » spetsfröig	100 » 55 » — 65 — 5
» Amsterdam, spetsfr., stor 100 »	60 » — 70 — 5
» Gaudry, sallatbladig ... 100 »	55 » — 65 — 5
» Goliath, stor, mörkgrön 100 »	65 » — 75 — 5
» mörkgrön, sent fröbär:de 100 »	55 » — 65 — 5
» Triumf, stora, tjocka, mörkgröna blad ... 100 »	60 » — 70 — 5
» Victoria jätte, stor	100 » 60 » — 70 — 5
» Viroflay, stor	100 » 55 » — 65 — 5

Fröt bör utsås hvar 14:de dag ända till i augusti. Ju fetare jorden är, desto större och tjockare blifva bladen.

Horn- eller Nyseeländsk spenat,

(*Tetragonia expansa*)

Rankväxt med tjocka blad. Fröt blötes några dagar innan det utsås. Då plantorna uppkommit, gallras de så, att hvarje planta får 60 cms utrymme. Fordrar kraftig jord.

Vinter- eller romersk spenat, (*Rumex*

Patientia)

Sås i kall bänk eller kalljord. Inplanteras i lädor och ställd i växthus, kan den skördas hela vintern.

Spansk syra, (*Rumex acetosa*)

» jätte från Belleville

Behandlas som *Rumex Patientia*.

Blekselleri, white plume.

Bindsallat.

Pris pr kg., 10 gr.
kr. ö., kr. ö.

Pris pr kg., 10 gr.
kr. ö., kr. ö.

Mäll-, trädgårds-, (<i>Atriplex hortensis</i>)	
» gul, storbladig	1,50 — 5
» röd, storbladig	1,50 — 5
Behandlas och användes som spenat.	
Portlak, (<i>Portulaca oleracea</i>)	
» gul	4,50 — 8
» grön	4,50 — 8
Utsås i bänk, utplanteras sedan. Nyttjas äfven som sallat.	
Isplanta, (<i>Mesembryanthemum cry-</i> <i>stallinum</i>)	— — — 15
Bladen lämna en särdeles fin spenat. Sås i bänk eller kruk och planteras sedan i god, lös jord.	
Mangold, (<i>Beta Cicla</i>)	
» gul, bredbladig, stor.....	1,50 — 5
» silfver, krusbladig, fin	1,80 — 5
» Lukullus, gul med hvitt, stor och god	2,80 — 6
» blandade sorter	1,65 — 5
Behandlas som rödbetor. De prydliga bladen användas som spenat eller sallat.	

Sallatväxter:

Snittsallat, (<i>Lactuca sativa foliosa præcox</i>)	
» gul, tidig, rund.....	2,80 — 6
» mosslik, fin	5,80 — 10
» plocksallat, amerikansk, violettkantad...	4 — — 8
» » kalifornisk, fint krusig, prydlig	7,50 — 12
Sätta inga hufvuden. Begagnas företrädesvis innan de andra sallatssorterna blifva färdiga. Plocksallaten har fina krusiga blad, som kunna plockas till långt in på hösten. Den kaliforniska är äfven särdeles användbar till prydnad å fat m. m.	
Bindsallat, (<i>Lactuca sativa romana</i>).	
» dvärg, sjäflslutande, utmärkt	5 — — 9
» pariser (rom. blonde), gul, sjäflslutande	5,60 — 10
» Victoria, gul	4,80 — 9
På dessa präktiga sallatssorter sammanbindas ytterbladen, hvarigenom de inre blifva bleka och möra. Kunna sås flera gånger under sommaren till i augusti.	



Hufvudsallat, majkonung.

Hufvudsallat, Majkonung, stor, gul, fast, tidig	5,20 — 9
» Perpignan, stor, gul, en af de bästa, mycket fast, länge hållbar	4,80 — 9
» Rudolfs älskling, god vintersallat	10,50 — 16
» Steinkopf, gul, tidig, hård	6,80 — 11
» » guldgul, tidigare, hård, hållbar	9 — — 14
» Torgkonung, nyhet för tidig drifning ...	8 — — 12
» Trotskopf, gul, stor, fast och hållbar...	4,50 — 8
» Whelers Tom Thumb, liten, tidig	5,40 — 10
» vinter Butterkopf, gul, stor, hårdig ...	5,50 — 10
» » Nansen, mycket berömd, hårdig ...	6,80 — 11
» blandade sorter	4,40 — 8
Alla sallatssorterna fordra fet jord och mycken fuktighet, hvarförutom hufvudena blifva små och osmakliga. Fröet utsås hvar 14:de dag till slutet af juli. Till drifning passa Kejsar, Majkonung, Steinkopf, Torgkonung och Whelers Tom-Thumb.	

Cikoria Witloof, (<i>Cichorium Intybus foliosum</i>)	
bladen ätas som sallat	5,60 — 10
Om hösten inslås rötterna i källare, stall eller under stellige i växthus, där man af de framskjutande späda bladen erhåller en yprerlig sallat under vintern.	
Vinter-Endiv, Endiv-cikoria (<i>Cichorium Endivia</i>)	
» gul, krusbladig	6 — — 10
» grön, mosskrusig	6 — — 10
Utsås i juni eller juli. Då plantorna fått 4 å 6 blad utplanteras de på en säng med 30 cms mellanrum. När alla bladen utbildat sig, sammanbindas de och blifva efter 14 dagar färdiga att begagnas.	
Vintersallat, (<i>Valerianella olitoria</i>)	2 — — 5
Utsås i juli och augusti; skördas under hösten, vintern och våren; mycket välsmakande.	

Bladkrasse, (<i>Lepidium sativum</i>).	
» vanlig grön	— 60 — 5
» dubbel, finkrusig, grön	— 80 — 5
För tidig skörd sås fröet tjockt i lådor, hvilka ställas i växthus, boningshus eller stall. Annars sås fröet på kalljord. Trifvas hvar som hälst.	

Vattenkrasse, (<i>Nasturtium officinale</i>)	
» Dreienbrunnen	portion 10 öre. — — — 60
Förträfflig vintersallat. Odlas i sött vatten, i fet, dyaktig jord. Fröet sås om våren i kärl, som sättas under vatten. Tål icke köld, men kan i frostfritt vatten skördas många gånger under vinterns lopp.	
Indiankrasse, (<i>Tropæolum majus</i>) ...	1,80 — 5
Stödjdes eller spaljerades. Såväl ört- som blombladen, blomknopparne och fruktämnen nyttjas i blandning med annan sallat samt pickels.	

Kryddväxter:

Anis, (<i>Pimpinella Anisum</i>)	1,80 — 5
Flerårig, sås i rader på skuggigt ställe.	
Bladselleri, (<i>Apium graveolens</i>)	
» finkrusigt, aromatiskt	4,50 — 8
Behandlas och användes som kruspersilja.	
Citronmeliss, (<i>Melissa officinalis</i>) ...	— — — 12
Täckes om vintern; fordrar skugga och god jord. Användes till såser och pickels.	
Dill, (<i>Anethum graveolens</i>) 100 kg. 85 kr. —	95 — 5
Dragon, (<i>Artemisia Dracunculus</i>)	
portion 12 öre	— — — 70
Flerårig. Bladen användas till inläggning af gurkor m. m.	
Fänkål, (<i>Fœniculum officinale dulce</i>)	
» söt bologneser	2,40 — 5
Odlas och användes äfven som kardoner.	
Gurkört eller Boretseh, (<i>Borago officinalis</i>)	5 — — 8
Ettårig; sås på kalljord. Bladen användbara till sallat, de vackra blommorna begagnas till prydnad på stekfat, karolter m. m. Mycket eftersökta af bien.	
Indiankrasse, se sallatväxter	1,80 — 5
Isop, (<i>Hyssopus officinalis</i>)	4,50 — 8
Egnar sig förträffligt till infattningar.	
Karbenedik, (<i>Cnicus benedictus</i>) ...	2,20 — 5
Känd, utmärkt medicinalväxt.	

Hufvudsallat, (<i>Lactuca sativa capitata</i>).	
» Asiatisk, stor, gul	4,40 — 8
» Berliner, gul, stor	4,80 — 9
» Dickkopf, gul, fin, hårdig, hållbar.....	6,50 — 10
» Dippes, stor, gul, fin, hållbar	6,20 — 10
» förstling, gul, tidigast för fritt land ...	4,50 — 8
» jätte-Mogul, gul, stor	5 — — 9
Kejsar drif, tidigast, utmärkt driftsort, men ej tjänlig till odling på kalljord	4,50 — 8

	Pris pr kg., 10 gr. kr. ö., kr. ö.
Koriander , (<i>Coriandrum sativum</i>) ...	1,50 — 5
Sås om våren i sandig, mager jordmån.	
Krusmynta , (<i>Mentha crispa</i>)	
portion 25 öre — — —	
Flerårig, välluktande, hufvudsakligen till medicin brukar växt. Sås i drifbänk, utplanteras sedan.	
Kummin , (<i>Carum Carvi</i>).....	1 — — 5
Fröet användes till krydda, rötterna som palsternackor.	
Kyndel , sommar-, (<i>Satureja hortensis</i>)	10,50 — 15
Välluktande kryddväxt, användes som mejram.	
Körfvel , (<i>Cerfolium sativum</i>).	
portion 25 öre — — —	
» mosskrusig, mycket fin	1,20 — 5
Utsås flera gånger under sommaren. Användes i soppor m. m.	
» spansk , (<i>Myrrhis odorata</i>).....	7,50 — 12
Flerårig; sås i rader på skuggigt ställe. Såväl blad som rötter användas.	
Lavendel , (<i>Lavandula Spica</i>)	5 — — 9
Välluktande infattningsväxt.	
Malva , krusbladig, (<i>Malva crispa</i>).....	2,60 — 6
Ettårig. De vackra bladen användas som spenat, till prydnad på stekfat m. m.	
Malört , (<i>Artemisia Absinthium</i>)	9 — — 14
Fordrar sandjord. Känd medicinalväxt.	
Mejram , (<i>Origanum Majorana</i>)	4,20 — 8
Nyttjas mäst som korfkrydda.	
Mysskmadra , (<i>Asperula odorata</i>)	
portion 20 öre — — — 80	
Flerårig, välluktande; älskar skugga.	
Peppar, spansk , (<i>Capsicum annuum</i>)	4,50 — 8
Vackra frukter, hvilka, såväl som fröet, användas under namn af spansk eller kajenpeppar.	
Pepparmynta , (<i>Mentha piperita</i>)	
portion 25 öre — — —	
Flerårig, starkt välluktande växt. Fröet sås i drifbänk.	
Persilja, blad- , (<i>Petroselinum sativum</i>)	
» slätbladig, se rotpersilja.	
» krusbladig, vanlig.....	100 kg. 350 kr. 3,70 — 7
» Myatt's garnishing, mosskrusig	4 — — 8
» non plus ultra, prydlig, bladen rörliga	5,80 — 10
» ormbunkbladig, utmärkt fin.....	4,20 — 8
» Perfection, låg, finkrusig	5,60 — 10
» plumage, fint krusig, låg	4 — — 8
Rosmarin , (<i>Rosmarinus officinalis</i>)....	— — — 20
Starkt välluktande, prydlig.	



Tomat, Lukullus.

	Pris pr kg., 10 gr. kr. ö., kr. ö.
Salvia , (<i>Salvia officinalis</i>)	5 — — 9
Bladen användas till medicin och matkryddning.	
Senap , gul, (<i>Sinapis alba</i>)	— 55 — 5
» brun, (<i>Sinapis nigra</i>).....	1,10 — 5
Timjan , (<i>Thymus vulgaris</i>)	
» sommar	22 — — 28
» vinter	12 — — 17
Förträfflig till garnering af köksväxtkvarter m. m.	
Tomat , (<i>Lycopersicum esculentum</i>)	
» Alice Roosevelt, tidig, stora skarlakansröda frukter	portion 6 öre — — — 30
» Chemin, röd, mycket stor, fast och riktbarande	portion 6 öre — — — 30
» Dansk export, tidig, röd, port. 6 öre	— — — 30
» Duke of York, stor, skarlakansröd, berömd.....	portion 12 öre — — 1 —
» Dvärg, röd, tidig	portion 5 öre 10 — — 15
» Juvel, mycket stor, röd slät, port. 6 öre	— — — 30
» Komet, stor, röd, särdeles fin,	
portion 10 öre — — — 60	
» Kung Humbert, mycket tidig, skarlakansröd, plommonlik... ..	portion 5 öre 9 — — 15
» Lukullus, tidig, röd, riktbarande, slät,	
portion 30 öre — — —	
» Magnum bonum, skarlakansröd, tidig, stor	portion 8 öre — — — 40
» Marktwunder, lysande röd, slät, riktbarande och hållbar	portion 6 öre — — — 30
» Pariser torg, stor, skarlakansröd, tidig, riktbarande o. hållbar, port. 7 öre	— — — 35
» Stone, ny amerikansk, rund, glatt, skarlakansröd.....	portion 8 öre — — — 50
» Sunrise, tidig, medelstor, skarlakansröd utomordentligt riktbarande,	
portion 10 öre — — — 90	
» Up-to-date, lysande karmosin, slät, berömd	portion 6 öre — — — 30
6 sorter tomater, vårt val, 35 öre.	
» blandade sorter	portion 5 öre 10 — — 15
Utmärkta köksträdgårdsväxter, hvilka både omogna och mogna frukter äro användbara till pickels, syltning, stufning, såser m. m. Odlas bäst i krukor.	
Vinruta , (<i>Ruta graveolens</i>).....	11,50 — 10
Flerårig. Blifver mer aromatisk om den odlas i mager och torr jordmån.	
Äggplanta , (<i>Solanum Melongena</i>).	
blandade sorter	portion 5 öre — — — 15
Behandlas som tomater.	

Gurkartade växter:

Gurka (<i>Cucumis sativus</i>).	Pris pr kg., 10 gr.
för fritt land:	
» grön, holländsk druf- eller s. k. Vesterås, god saltgurka	8,80 — 12
» » Pariser, liten, tidig, utmärkt.....	7,50 — 12
» » Rysk, kort, tjock, utmärkt	5 — — 9
» » Muromskii, tidigast, liten, fin... ..	11,20 — 10
» » medellång, vanlig, riktbarande	10 — — 13
» » Unicum, lång, särdeles riktbarande, hårdig.....	20 — — 26
» » Bismarek, lång, ovanligt rikt barande	13,50 — 20
» » Excelsior, 30 cm. lång, ljusgrön, riktbarande.....	18 — — 24
» » slang, lång, äfven drifsort	14 — — 20
» » Kinesisk slang, lång, utmärkt	13,50 — 20
» » Goliath, mycket lång, rikt barande, äfven god drifsort, portion 8 öre	40 — — 50
» hvit, druf, kort, fin	10,50 — 10
» » Bonneuil, halflång	15 — — 20

Gurka (*Cucumis sativus*). Pris pr kg., 10 gr.
kr. ö., kr. ö.

för fritt land:

» hvit slang, lång.....	15 — — 20
» » holländsk, lång, tidig.....	12 — — 17
» Japansk spaljer, »formosa», medellång, grön	11 — — 16

☛ Pris pr 10 gr., portion
kr. ö., kr. ö.

För drifning:

Gurka , grön, Arnstädter jätte, utmärkt...	1,20 — 15
» grön, <i>Admiration</i> , omkring 30 cm. lång, riktbärande	5,80 — 45
» » <i>Beste von Allen</i> , lång, berömd, äfven för växthusodling	6 — — 50
» » <i>Erfurter utställning</i> , 75 cm. lång, ovanligt riktb.; värdef. för växthus 6 — — 50	
» » <i>Hampels juvel von Koppitz</i> , för växt- hus och bänk, rikt gifvande	1,40 — 20
» » <i>Ideal</i> , rikt bärande, lång, slät, nä- stan kärmlös	1,80 — 20
» » <i>Noas drif</i> , lång, utmärkt, riktbä- rande	1,40 — 20
» » <i>Rochford</i> , lång, riktbärande, omtyckt för odling i växthus, äkta	6, — — 50
» » <i>Rollison's telegraf</i> , ovanligt lång, ut- märkt äfven för växthus	1,20 — 15
» » <i>Sege</i> , tidig, riktbär., äfven för växthus — — — 50	
» » <i>Triumf</i> , lång, ljusgrön, ovanligt rikt- bärande, äfven lämplig för odling i växthus	6 — — 50
» hvit , <i>Arboga</i> , svensk, halflång.....	5,50 — 45
» » <i>Arnstädter jätte</i> , lång, utmärkt.....	1,20 — 15
» » <i>Delfter</i> , 40 cm. lång, särdeles rikt- bärande, berömd	4,60 — 45
» » <i>Delikatess</i> , halfl., riktbärande, svensk — — — 50	
» » <i>Favorit</i> , lång, rikt bärande, nästan kärmlös, fin, svensk	5 — — 45
» » <i>Gyllenkroks</i> , 75 cm. lång, tjock.....	— — — 80
» » <i>Reichardt's</i> , rikt bärande, fin.....	1 — — 12
» » <i>Ruhm von Quedlinburg</i> , mycket lång 1,20 — 15	
» » <i>Silligs</i> , medellång, utmärkt	— 80 — 10
» » <i>Stockholms torg</i> , (Lobergs) halfl., tjock 2 — — 20	
» » <i>Tullgarns</i> , ca 40 cm. lång	5,80 — 50
» blandade driftsorter	1,20 — 15

12 sorter driftgurkor, vårt val, kr. 2 —
6 » » » » » 1,20

Fördras sol, värme, fuktighet och kraftig, men framför
allt lucker jordmån. Ohrannen gödsel får ej nyttjas, eme-
dan frukterna därfä få en bitter smak.

Gurkmelon, god, nyttjas omogen som
sallatgurka och mogen som melon — 50 — 5

Melon, (*Cucumis Melo & Melo var.*)

» Amerikansk, tidig	— 25 — 5
» Ananas, rödköttig, fin, välsmakande.....	— 25 — 5
» Cantaloup Algier, rödköttig, fin.....	— 50 — 5
» » <i>Konsul Schiller</i> , fin, stor	1 — — 10
» » <i>Korall</i> , gulaktigt kött, stor, tidig... — 65 — 7	
» » <i>Pariser torg</i> , mycket god	— 40 — 5
» Göteborgs torg , fin och rikt bärande ...	2,80 — 30
» » <i>delikatess</i> , omtyckt, lättodlad	4 — — 40
» klätter, grön, välsmakande, särdeles nätt för spaljer	— 30 — 5
» nät, berliner- fin, riktbärande.....	1,30 — 12
» <i>Petersens nät</i> , riktbärande, utm.....	2,50 — 25
» <i>Pierre-Bénite</i> , rödköttig; en planta gif- ver ända till 30 frukter	— 90 — 9
» socker- från Tours, fin	— 30 — 5

Pris pr 10 gr., portion
kr. ö., kr. ö.

Melon (*Cucumis Melo & Melo var.*)

» blandade goda melonsorter	— 30 — 5
» blandade goda cantaloupsorter	— 60 — 6
10 sorter meloner, vårt val, 75 öre. 6 » » » » » 40 »	

Vattenmelon, (*Cucumis citrullifolius*).

» blandade finaste sorter	— 15 — 5
---------------------------------	----------

Cantaloupen blifver 2 å 3 dagar efter mognaden mjölig,
melonen vid samma tid vattenaktig. Vattenmelonerna få
ej beskäras; blifva ofta mycket stora.

Pumpa, Kurbits, (*Cucurbita Pepo*).**Ätbara eller matpumpor:**

» <i>Courge gaufree</i>	— 15 — 6
» jättemelon, stor, gul.....	— 30 — 10
» » stor, grön.....	— 30 — 10
» » stor, röd	— 30 — 10
» » stor, hvit.....	— 30 — 10
» <i>Mammut Pumpkin</i> , gul, ovanligt stor — 30 — 10	
» <i>Valparaiso</i> , mörkröd.....	— 25 — 10
» » grön, gulstrimmig	— 25 — 10
» » gul, hvitstrimmig	— 25 — 10
» » <i>rosenröd</i> , grönstrimmig	— 25 — 10
» stor, gul	kg. 3 kr. — 6 — 5
» » köks- eller åker	kg. kr. 1,80 — 5 — —
» växtmärg, vegetable marrow, kg. kr. 4,20 — 8 — 5	
» blandade sorter matpumpor, kg. 10 kr. — 15 — 6	
10 sorter, vårt val, 75 öre. 6 » » » » » 45 »	

Frydnadspumpa eller figurkurbits,

sorter, se blomsterfrö.

15 sorter vårt val, 75 öre.

6 » » » » 35 »

Alla pumpor fördras värma och skyddade platsér samt fet,
lös, lucker jordmån. Säs bäst i krukor och utplanteras
sedan med klump. Både intressanta, vackra och smakliga.
Jättemelonpumporna väga ofta 60 kg.

Ätliga svampar:**Champinjon** (*Agaricus campestris*)

» bästa kvalitét mycelium (yngel) i tegel-
stensformade stycken, 100 kg. 50 kr., kg. 60 öre.

Champinjonerna kunna drivas antingen i därtill särskildt
inrättade hus eller lådor under hyllorna i växthus vid +
15 å 18 grader C., eller och i häststall vid samma värme.
Lådorna fyllas med varmt hästströ, hvilket väl nedpackas
så att det ligger omkring 25 cm. tjockt, hvarefter lådorna
täckas med lock. När temperaturen i ströet är + 20 å 25
grader, så täckes det med mycelium. Groddstenarne (tegel-
stensformiga stycken genomväfda af mycelium) sönder-
brytas i omkring 5 cms stora bitar, hvilka läggas på ströet,
nedtryckas något däruti och lådorna täckas åter. Då ynglet
börjat utbreda sig, täckes det hela med 8 cm. lös och lätt
jord, som helt saktia nedpackas, hvarefter locken ej mera
påläggas. Efter 4 å 5 veckor framkomma champinjoner.



Champinjoner.

Sortimenter af köksväxt- och blomsterfrö.

Dessa sortimenter äro hufvudsakligen afsedda för dem, som icke själfva äro i tillfälle göra sitt urval. De äro sammansatta med omsorg och endast goda, lättodlade sorter äro medtagna; ändring i deras sammansättning kan ej ske.

FÖR KRONOR 2,50

erhålles följande sortiment för mindre husbehofsträdgård:

Grönsaksfrö i följande 18 sorter: Grönkål, Kålrot, Rädisa, Morot, Palsternacka, Rödbeta, Rotpersilja, Rödlök, Syltlök, Purjolök, Sockerärt, Spritärt, Krypböna, Spenat, Hufvudsallat, Dill, Kruspersilja, och Gurka.

Blomsterfrö: 12 sorter till ettåriga blommor, att så på kalljord.

FÖR 5 KRONOR

erhålles följande 29 sorter grönsaksfrön:

Grönkål, Hufvudkål, Blomkål, Kålrot, Matrofva, Rädisa 2 sorter, Rättika, Skorsonera, Morot 2 sorter, Palsternacka, Rotpersilja, Rotselleri, Rödbeta, Rödlök, Syltlök, Purjolök, Sockerärt, Spritärt 2 sorter, Krypböna, Spenat, Hufvudsallat, Dill, Mejram, Kruspersilja, Gurka 2 sorter.

Blomsterfrö: 25 sorter till ettåriga blommor, att så på kalljord.

FÖR 10 KRONOR

erhålles följande 45 sorter grönsaksfrön:

Grönkål, Plumagekål, Hufvudkål 2 sorter, Blomkål 2 sorter, Brysselkål, Kålrot, Matrofva, Rädisa 2 sorter, Rättika, Morot 2 sorter, Palsternacka 2 sorter, Rotpersilja, Rotselleri, Rödbeta 2 sorter, Skorsonera, Rödlök 3 sorter, Syltlök, Purjolök, Sockerärt 2 sorter, Spritärt 3 sorter, Krypböna 2 sorter, Spenat, Salat 2 sorter, Dill, Kruspersilja, Mejram, Timjan, Tomat, Frilandsgurka 2 sorter, Drifgurka, Melon.

Blomsterfrö: 25 sorter att så på kalljord, 12 sorter att så i bänk och 12 sorter till bladväxter.

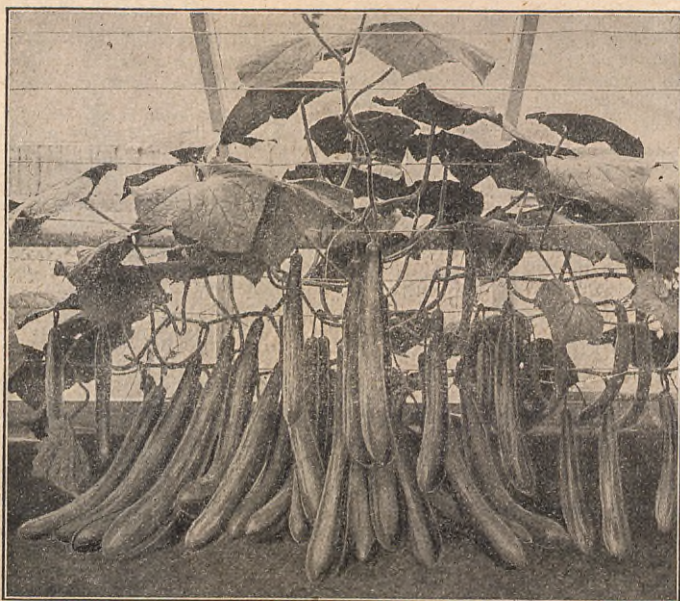

Drifgurka, Seger.

Frö till Barrträd. (Coniferæ.)

Fröet till många utländska barrträd ligger ofta flera månader — af vissa sorter, t. ex. *Juniperus*, *Taxus m. fl.* ett år och däröfver — i jorden innan det gror. För att påskynda groningen plägar man låta fröet ligga någon tid i ljumt vatten, hvarigenom skalet uppmjukas, så att grodden lättare kan framkomma. De med T märkta sorterna öfvervintras vid + 1 å 5° C.; de med B planteras på kalljord och täckas under vintern; de öfriga låta våra vintrar ute under bar himmel.

Pris pr 10 gr., portion		Pris pr 10 gr., portion	
kr. ö., kr. ö.		kr. ö., kr. ö.	
1. Abies alba (<i>Picea</i>) <i>hoitgran</i>	— 40 — 8	20. Pinus <i>Cembra</i> , <i>cembrafur</i> , ätbara	
2. » <i>balsamea</i> , <i>balsamgran</i> , kg. 20 kr.	— 25 — 8	nötter	— 15 — 6
3. » <i>concolor</i> , hårdig, snabbväxande.....	— 60 — 10	21. » <i>montana</i> , <i>bergfur</i>	kg. 15 kr. — 20 — 6
4. » <i>excelsa</i> , <i>vanlig gran</i> , kg. kr. 7,50	— 14 — 5	22. » <i>Strobus</i> , <i>weinothtall</i> ,.....	— 30 — 8
5. » <i>Nordmanniana</i>	kg. 8 kr. — 14 — 5	23. » <i>sylvestris</i> , <i>nordisk fur</i> , kg. 20 kr.	— 25 — 8
6. » <i>pectinata</i> , <i>silfvergran</i> ... » 5 »	— 10 — 5	24. Retinospora <i>pisifera</i> , T	— 40 — 5
7. » <i>pungens</i> , <i>vacker</i>	1 — 10	25. » <i>plumosa</i> , T	— 80 — 8
8. Cedrus <i>Libani</i> , <i>libanonceder</i> , T...	— 30 — 8	26. Taxus <i>baccata</i> , <i>vanlig idegran</i>	— 10 — 5
9. Cryptomeria <i>japonica</i> , T.....	— 20 — 5	27. Thuja <i>Lobbi</i> , <i>utmärkt</i> , B	— 80 — 8
10. » <i>japonica Lobbi</i> , T	— 30 — 6	28. » <i>occidentalis</i>	— 40 — 6
11. Cupressus <i>elegans</i> , <i>cypress</i> , T.....	— 25 — 6	29. » » <i>Warreana</i>	— 60 — 8
12. » <i>funebri</i> (<i>pendula</i>), T.....	— 20 — 6	30. » <i>orientalis</i> , T.....	— 10 — 5
13. » <i>Lawsoniana</i> , B, T	— 12 — 5	31. » » <i>compacta</i> , T	— 10 — 5
14. » » <i>erecta</i> , B, T	— 30 — 6	32. » » <i>elegantissima</i> , T	— 20 — 6
15. » <i>sempervirens</i> , äkta <i>cypress</i> , T.....	— 8 — 5	33. » » <i>pyramidalis</i> , T	— 10 — 5
16. » » <i>pyramidalis</i> , T	— 8 — 5	34. Thujaopsis <i>borealis</i> , B, T	2,20 — 20
17. Juniperus <i>Sabina</i> , <i>säfenbom</i>	— 15 — 8	35. » <i>dolabrata</i> , B, T	1,50 — 15
18. Larix <i>europæa</i> (<i>Pinus Larix</i>) <i>lärkträd</i>	kg. 15 kr. — 20 — 5	36. Wellingtonia <i>gigantea</i> , B, T	1,60 — 15
19. Pinus <i>austriaca</i> , <i>österrikisk fur</i>			
kg. 12 kr. — 18 — 8			

Fruktkärnor, se ekonomiväxter sid. 28.

Frö till Blomster- och bladväxter m. m.

Allt vårt blomster- och bladväxtfrö är odladt dels här hos oss, dels af specialister och gifver med säkerhet ett utmärkt resultat om det riktigt behandlas. Af fröet till sådana växter, hvilkas blommor icke af naturen äro dubbla, bör man ej påräkna att få uteslutande dubbla blommor. Detta kan tvärtom för vissa sorter alldeles misslyckas. Detsamma gäller i tillämplig del äfven brokiga bladväxter.

Vid rekvisition af blomsterfrö är det säkrast att angifva numren på de frösorter som önskas. Då endast nummer och ingen vikt eller antal portioner finnas i rekvisitionen angifna, expediera vi endast en portion af hvarje nummer. Om rekvisitionen uppgöres efter annan än vår för året gällande katalog, så torde detta benäget omnämnas, emedan numren omväxla hvarje år.

Sortimentspriserna gälla blott då urvalet af sorter oinskränkt anförtros oss.

Mindre än hel portion säljes icke.

Efter vikt säljes ej under 5 gr., där ej mindre vikt del finnes utsatt. 10-gr-pris beräknas för kvantitet under 100 gr. och kg.-pris för större kvantitet.



Gnom-Aster, nr 169.



Löfkoja Abundantia, nr 296.

Aster, Löfkojor och Gyllenlack.

Aster,

Aster chinensis, *Callistephus chinensis*.

Bästa kvaliteten.

Fröet utsås i april i en ljum (icke varm) driftbänk och betäckes tunnt. I slutet af maj utplanteras de på fritt land i djupt arbetad och med gammal gödsel rikligen uppblandad jord. Alla Astersorterna bilda stora rotklimpar, hvarför man lätt kan upptaga och flytta dem, äfven då de stå i full blomstring.

HÖGA SORTER:

Amerikansk Busk-Aster.

Buskformig rikblommande sort med stora ovanligt vackra, långstjälkiga blommor om hösten. Särdeles värdefull snittblomma.

I följande färger:

portion 5 öre, 10 gr. 80 öre.

37. hvit.
38. ljust rosenröd.
39. cinnoberkarmin.
40. skarlakansröd.
41. ljus lila.
42. indigoblå.

Alla 6 sorterna 25 öre.

43. blandade färger, portion 5 öre, 10 gr. 65 öre.

Juvel- eller Boll-Aster.

Bollformiga, vackra blommor.

44. blandade vackra färger, portion 11 öre, 1 gr. 30 öre, 10 gr. kr. 2,20.

Klot-Pyramid-Aster.

Pyramidalt växtsätt och klotformiga, fyllda blommor.

45. blandade färger, portion 5 öre, 10 gr. 70 öre.

Kokard-Aster.

Blommorna välformade, fyllda, alltid hvita i midten.

46. blandade färger, portion 10 öre, 1 gr. 25 öre, 10 gr. kr. 1,90.

Förbättrad

Pion-Pyramid-Aster.

Kraftigt, pyramidformigt växtsätt, stora välfyllda blommor af fulländad form.

I följande färger:

portion 10 öre, 1 gr. 25 öre, 10 gr. kr. 1,95.

47. hvit.
48. rosenröd (la superbe).
49. matt rosenröd.
50. karmosinröd.
51. eldigt skarlakansröd.
52. victoriaröd (eldröd).
53. blodröd.
54. ljusgul.
55. purpurviolett.
56. ljusblå.
57. mörkblå.

Alla 11 sorterna 90 öre.
5 vackra sorter 40 öre.

58. blandade färger, portion 8 öre, 1 gr. 25 öre, 10 gr. kr. 1,60.

Rosen-Aster.

Växer kraftigt och frambringar ett stort antal stora, fyllda blommor.

I följande färger:

portion 8 öre, 1 gr. 20 öre, 10 gr. kr. 1,65.

59. rent hvit.
60. hvit med rosenröd.
61. liflig rosa med hvitt.
62. mörk karminröd.
63. eldigt skarlakansröd.
64. mörk karmosin med hvitt.
65. ljusblå.
66. mörkblå.

Alla 8 sorterna 50 öre.

67. blandade färger, portion 6 öre, 1 gr. 20 öre, 10 gr. kr. 1,20, kg. 90 kr.

Strutsfjäder-Aster.

Kandelaberlikt växtsätt med 12—15 cm. stora, lockiga blommor.

I följande färger:

port. 10 öre, 1 gr. 25 öre, 10 gr. kr. 2,10.

68. hvit.
69. hvit med rosa.
70. rosenröd.
71. laxrosenröd.
72. malmaisonrosa.
73. terracottafärg.
74. ljusgul.
75. eldigt karmosinröd.
76. mörk skarlakansröd.
77. lila.
78. ljusblå.
79. mörkblå.

Alla 12 sorterna 1 kr.

80. blandade färger, portion 8 öre, 1 gr. 25 öre, 10 gr. kr. 1,70.

Hohenzollern-Aster.

Särdeles stora, lockiga blommor.

I följande färger:

portion 12 öre, 1 gr. 30 öre, 10 gr. kr. 2,50.

81. rent hvit.
82. hvit, senare rosenröd.
83. rosenröd.
84. laxrosa.
85. karmosinröd.
86. silfverlila.
87. ljusblå.
88. mörkblå.

Alla 8 sorterna 75 öre.

89. blandade färger, portion 9 öre, 1 gr. 25 öre, 10 gr. kr. 1,90.

Strål-Aster.

De stora blommorna hafva nålformiga blomblad, som förlänar dem ett prydligt utseende.

I följande färger:

portion 10 öre, 1 gr. 25 öre, 10 gr. 2 kr.

90. hvit.
91. rosenröd.
92. Elfe, hvit med rödt.
93. amarantröd.
94. mörkblå.

Alla 5 sorterna 40 öre.

95. blandade färger, port. 7 öre, 1 gr. 20 öre, 10 gr. kr. 1,40

Unicum-Aster

Stora, lockiga, eleganta blommor.

96. rent hvit, portion 11 öre, 1 gr. 30 öre, 10 gr. kr. 2,20.

MEDELHÖGA SORTER:

Dame-Aster.

Rikblommig sort med egendomligt bladverk. Utmärkt till buketter m. m.

I följande färger:

portion 20 öre, 1 gr. 50 öre, 10 gr. kr. 3,95

97. rent hvit.
98. rosenröd.
99. ljusblå.

Komet-Aster.

Särdeles vacker och rikblommig; lockiga blommor.

I följande färger:

portion 8 öre, 1 gr. 20 öre,
10 gr. kr. 1,60.

100. hvit.
101. Express, rent hvit, tidig.
102. hvit med rosalila.
103. rosenröd.
104. mörk skarlakansröd.
105. ljusblå.

Alla 6 sorterna 40 öre.

106. blandade färger, portion 6 öre,
1 gr. 20 öre, 10 gr. kr. 1,20.

Jätte-Komet-Aster.

Praktfull sort med betydligt större blommor än förestående.

I följande färger:

portion 9 öre, 1 gr. 25 öre,
10 gr. kr. 1,95.

107. hvit.
108. rosenröd.
109. laxrosenröd.
110. Die Braut, hvit med rosa.
111. svafvelgul.
112. rubinröd.
113. karmosin.
114. ljusblå.
115. mörkblå.

Alla 9 sorterna 65 öre.

116. blandade färger, portion 8 öre,
1 gr. 20 öre, 10 gr. kr. 1,65.
kg. 142 kr.

Klot-Aster.

Blommorna klotformiga, vackra.

117. blandade färger, portion 5 öre,
10 gr. 35 öre, kg. 26 kr.

Lillput-Aster.

Pyramidformig, med talrika, små, särdeles prydliga blommor, väl passande till buketter.

I följande färger:

portion 9 öre, 1 gr. 25 öre,
10 gr. kr. 1,80.

118. hvit.
119. hvit, inuti karmosinröd.
120. rosenröd.
121. mörk karmosinröd.
122. eldigt skarlakansröd.
123. mörkblå.

Alla 6 sorterna 45 öre.

124. blandade färger, portion 6 öre,
1 gr. 20 öre, 10 gr. kr. 1,20.

Linné-Aster.

(Königin der Hallen).

Blommor omkr. 3 veckor före andra astrar.

I följande färger:

portion 5 öre, 10 gr. 65 öre.

125. hvit.
126. matt rosenröd.
127. rosenröd.
128. karmosinröd.
129. mörk skarlakansröd.
130. ljusblå.
131. mörkblå.

Alla 7 sorterna 30 öre.

132. blandade färger, port. 5 öre,
10 gr. 50 öre, kg. 40 kr.

Mignon-Aster.

Liknar Victoria-aster men är blomrikare. Mycket värdefull.

I följande färger:

portion 8 öre, 1 gr. 20 öre,
10 gr. kr. 1,50.

133. rent hvit.
134. rosenröd.
135. karmosinröd.
136. eldigt skarlakansröd.
137. ljusblå.

Alla 5 sorterna 30 öre.

138. blandade färger, port. 6 öre,
1 gr. 20 öre, 10 gr. kr. 1,10

Rör-Aster.

Alla blombladen äro sammanrullade i form af smala cylindrar.

139. blandade färger, portion 5 öre,
10 gr. 30 öre, kg. 20 kr.

Sada Yakko-Aster.

140. matt rosenröd, särdeles vacker.
port. 18 öre, 1 gr. 45 öre,
10 gr. kr. 3,60.

Schiller-Aster.

Tidig, utmärkt vacker bukettaster med små prydliga blm och grenig, vacker växt.

141. blandade vackra färger,
portion 5 öre, 10 gr. 65 öre.

Uhlands Pion-Klot-Aster.

Kraftig växt och stora, utmärkt väl formade blommor.

142. blandade färger, portion 5 öre,
10 gr. 90 öre.

Hög Victoria-Aster.

Utmärkt för blomsterrikedom och blommornas ovanliga skönhet, hvarför denna sort hänföres till de allra bästa astrarne.

I följande färger:

portion 17 öre, 1 gr. 45 öre,
10 gr. kr. 3,50.

143. hvit.
144. rosenröd m. hvita spetsar.
145. karmosinröd.
146. karmosinröd med hvitt.
147. eldigt skarlakansröd.
148. purpurviolett.
149. ljusblå.

150. mörkblå.

151. indigoblå på hvitt.

Alla 9 sorterna kr. 1,20.

152. blandade färger, port. 14 öre,
1 gr. 35 öre, 10 gr. kr. 2,75.

LÅGA SORTER:**Dvärg-Bukett-Aster.**

(Boltze-Aster).

Vacker och rikblommig, väl passande till infattning.

I följande färger:

portion 8 öre, 1 gr. 25 öre,
10 gr. kr. 1,70.

153. hvit.
154. hvit med röd midt.
155. rosenröd med hvitt.
156. skarlakansröd.
157. karminröd.
158. mörkblå.

Alla 6 sorterna 40 öre.

159. blandade färger, port. 7 öre,
1 gr. 20 öre, 10 gr. kr. 1,35.

Förbättrad Dvärg-Bukett-Pyramid-Aster.

Pyramidformigt växtsätt. Användes som förestående; passar äfven för krukodling.

160. blandade färger, port. 8 öre,
1 gr. 25 öre, 10 gr. kr. 1,60.

Dvärg-Komet-Perfection Aster.

Omkring 20 cm. hög, rikblommig sort med stora, lockiga, vackra blommor.

161. rent hvit,
portion 9 öre, 1 gr. 25 öre,
10 gr. kr. 1,90.

Låg storblommig Chrysanthemum-Aster.

Stora, vackra blommor med breda, tegel- likt liggande utåtböjda blomblad. Tillhör de allra bästa, lägre astersorterna.

I följande färger:

portion 11 öre, 1 gr. 30 öre,
10 gr. kr. 2,15.

162. rent hvit.
163. briljant rosenröd.
164. cinnoberkarmin.
165. eldigt skarlakansröd.
166. ljusblå.
167. mörkblå.

Alla 6 sorterna 55 öre:

168. blandade färger, port. 9 öre,
1 gr. 22 öre, 10 gr. kr. 1,75,
kg. 140 kr.

Gnom-Aster.

Grenig, rikblommig art med små, vackra blommor. Säväl för grupper som krukodling

169. ljusblå port. 40 öre.

Triumf-Aster.

Den skönaste af alla dvärgastrar; bildar omkring 20 cm. höga buskar, betäckta af en mängd öfverträffligt väl fyllda blommor.

I följande färger:

portion 22 öre, 1 gr. 55 öre,
10 gr. kr. 4,45.

170. hvit.
171. persikoblomfärg.
172. mörk skarlakansröd.

173. mörk skarlakansröd med hvitt.
174. mörk purpurröd.
175. mörkviolett.

Alla 6 sorterna kr. 1,10.

176. blandade färger, portion 18 öre,
1 gr. 45 öre, 10 gr. kr. 3,65.

Waldensee-Aster.

Omkring 25 cm. hög, buskigt växtsätt med små bellisliknande blommor. Rik och långvarig blomstring.

177. rosa med hvitt, portion 19 öre,
1 gr. 45 öre, 10 gr. kr. 3,80.

Låg Victoria-Aster.

En dvärgartad, skön form af Victoria-aster med talrika, fyllda blommor.

I följande färger:

portion 11 öre, 1 gr. 30 öre,
10 gr. kr. 2,20.

178. snöhvít.
179. karminrosenröd.
180. karmosinröd.
181. mörk skarlakansröd.
182. ljusblå.
183. mörkblå.

Alla 6 sorterna 55 öre.

184. blandade färger, portion 8 öre,
1 gr. 20 öre, 10 gr. kr. 1,65.

Blandad Aster.

185. dubbla sorter i blandade färger,
portion 5 öre, 10 gr. 95 öre.
kg. 75 kr.

ENKLA SORTER:

Enkelblommande Aster.

Värdefull sort med enkla, vackra blmr.

I följande färger:

portion 5 öre, 10 gr. 35 öre.

186. hvít.
187. lysande rosenröd.
188. mörkröd.
189. ljusblå.
190. blandade färger, port. 5 öre,
10 gr. 28 öre.

Elegans-Aster.

Nyare enkelblommande sort. Särdeles användbar såväl på grupper som till snitt. Mycket berömd.

191. blandade färger, portion 10 öre,
1 gr. 25 öre, 10 gr. kr. 2,10.

Då urvalet helt och hållet anförtros oss, lämnas:

- 50 sorter Aster kr. 3 —.
25 vackra sorter » 1,75.

Löfkojor,

Cheiranthus annuus, autumnalis & incanus.

Bästa möjliga kvalitet.

Fröet säs i ljum drifbänk och betäckes föga. När hjärtbladen äro utbildade, omskolas plantorna uti starkt sandblandad jord. Då de börja växa, fordra de rikligen frisk luft. Mot slutet af maj utplanteras löfkojorna uti djupt och fint arbetad, kraftig jord, hvarvid tillses att roten ej krökes, hvilket ofta förorsakar plantans död. Vinterlöfkojan inslås om hösten in krukor, öfvervintras i en sval och luftig lokal.

Engelsk Sommar-Löfkoja.

I följande färger:

portion 8 öre, 1 gr. 30 öre,
10 gr. kr. 2,50.

192. hvít.
193. briljant rosenröd.
194. karminröd.
195. karmosinröd.
196. mörk blodröd (victoriaröd).
197. rent gul.
198. briljant lilafärg.
199. mörkblå.

Alla 8 sorterna 50 öre.

200. blandade vackra färger, 1ma,
portion 5 öre, 1 gr. 20 öre,
10 gr. kr. 1,60, kg. 135 kr.

Victoria

Bukett-Sommar-Löfkoja.

Hvarje planta bildar en välformad, skön pyramidbukett med särdeles vackra, dubbla blommor.

I följande färger:

portion 10 öre, 1 gr. 35 öre,
10 gr. kr. 2,90.

201. hvít.
202. rosenröd.
203. purpurkarmin.
204. mörk blodröd.
205. kanariegul.
206. ljusblå.

Alla 6 sorterna 50 öre.

207. blandade färger, port. 6 öre,
1 gr. 25 öre, 10 gr. kr. 1,90.

Storblommig Lackbladig Sommar-Löfkoja (Sjövíol).

Denna afdelning hafva släta, gröna örtblad, liknande gyllenlackens.

208. blandade färger, port. 11 öre,
1 gr. 40 öre, 10 gr. kr. 3,40.

Storblommig Sommar-Löfkoja.

Utmärkt för sina stora blommor och sitt kraftiga växtsätt.

I följande färger:

portion 10 öre, 1 gr. 40 öre,
10 gr. kr. 3,10.

209. hvít.
210. lysande rosenröd.
211. karminrosenröd.
212. karminröd.
213. mörk karmosinröd.
214. purpurkarmin.
215. högröd.
216. mörk blodröd (victoriaröd).
217. chamoisgul.
218. kanariegul.
219. ljusblå.
220. mörkblå.

Alla 12 sorterna 1 kr.

6 sorter..... 55 öre.

221. blandade färger, portion 7 öre,
1 gr. 30 öre, 10 gr. kr. 2,15,
kg. 180 kr.

Storblommig Pyramid-Sommar-Löfkoja.

Hålles af många för den bästa. Blommar länge med stora, fyllda blommor.

I följande färger:

portion 12 öre, 1 gr. 45 öre,
10 gr. kr. 3,45.

222. rent hvít.
223. hvít med svag rosa.
224. briljant rosenröd.
225. karminröd.
226. eldigt karmosinpurpur (Triumf-Löfkoja).
227. mörk karmosinröd.
228. kanariegul med lackblad.
229. ljusblå.
230. mörkblå.
231. briljant lila.

Alla 10 sorterna 1 kr.

5 sorter 55 öre.

232. blandade färger, portion 9 öre,
1 gr. 35 öre, 10 gr. kr. 2,70.

Storblommig Dvärg-Pyramid-Sommar-Löfkoja.

Lika utmärkt som förestående, men der till af ett tätare och lägre växtsätt samt mycket dubbla blommor.

I följande färger:

portion 16 öre, 1 gr. 60 öre,
10 gr. kr. 4,70.

233. snöhvít (Snöflock).
234. briljant rosenröd.
235. chamoisgul.
236. ljusblå.
237. mörkblå.
238. mörk blodröd (Dvärgdrottning).

Alla 6 sorterna 80 öre.

239. blandade färger, portion 12 öre,
1 gr. 45 öre, 10 gr. kr. 3,60.

Storblommig Jätte-Träd-Sommar-Löfkoja.

Växten trädlik, blommorna stora, praktfulla; i alla hänseenden utmärkt sort.

I följande färger:

portion 12 öre, 1 gr. 45 öre,
10 gr. kr. 3,70.

240. hvít.
241. rosenröd.
242. mörk karmosinröd.
243. blodröd.
244. kanariegul.
245. ljusblå.
246. mörkblå.

Alla 7 sorterna 70 öre.

247. blandade färger, portion 9 öre,
1 gr. 35 öre, 10 gr. kr. 2,70.

Storblommig Jätte-Bomb-Sommar-Löfkoja.

Måhända den bästa för fritt land. Plantorna bilda vackra, höga pyramider med mycket stora och fyllda blommor.

I följande färger:

portion 12 öre, 1 gr. 45 öre,
10 gr. kr. 3,50.

248. hvit.
249. rosenröd.
250. lysande karmosinröd.
251. kanariegul.
252. ljusblå.
253. mörkblå.

Alla 6 sorterna 60 öre.

254. blandade färger, portion 9 öre,
1 gr. 35 öre, 10 gr. kr. 2,70.

Matador Sommar-Löfkoja.

Yppigt växtsätt med särdeles rikt flor af väl fyllda blommor.

I följande färger:

portion 20 öre, 1 gr. 75 öre,
10 gr. 6 kr.

255. snöhvít.
256. matt rosenröd.
257. laxfärgad.
258. rent gul.
259. ljusblå.

Alla 5 sorterna 80 öre.

Remontant Sommar-Löfkoja.

Denna verkligen utmärkta sort uppnår 60 cms höjd, blommor, tidigt sådd, från juni oafbrutet tills frost inträffar. Blommorna mycket stora, väl fyllda. Af stort värde för grupper och till snitt.

I följande färger:

portion 9 öre, 1 gr. 35 öre,
10 gr. kr. 2,80.

260. snöhvít.
261. briljant rosenröd.
262. mörk karminröd.
263. mörk blodröd.
264. kanariegul.
265. chamois.
266. briljant lila.
267. mörkblå.

Alla 8 sorterna 60 öre.

268. blandade färger, portion 8 öre,
1 gr. 30 öre, 10 gr. kr. 2,40.

Excelsior**Remontant Sommar-Löfkoja.**

Ur det vackra bladverket reser sig en enda med stora, väl fyllda blommor rikt besatt omkr. 70 cm. hög, kraftig blomstängel från juni till sent på hösten.

I följande färger:

portion 20 öre, 1 gr. 75 öre,
10 gr. kr. 6,30.

269. snöhvít.
270. rosenröd.
271. karmosinröd.
272. lysande blodröd.
273. ljusblå.
274. mörkblå.

Alla 6 sorterna 1 kr.

275. blandade färger, port. 18 öre,
1 gr. 65 öre, 10 gr. kr. 5,20.

Tidigt blommande Höst-Löfkoja.

Om fröet utsås samtidigt med sommarlöfkøjans, och i öfrigt behandlas på samma sätt, så blommor denna sort i augusti, lagom tidigt för att ersätta de då vanligtvis vissnade sommarlöfkøjorna.

I följande färger:

portion 17 öre, 1 gr. 65 öre,
10 gr. kr. 5,10.

276. hvit.
277. rosenröd.
278. karminröd.
279. ljusblå.
280. mörkblå.

Alla 5 sorterna 70 öre.

281. blandade färger, portion 14 öre,
1 gr. 50 öre, 10 gr. kr. 4,10.

Storblommig Kejsar-Höst-Löfkoja.

Denna förträffliga sort blommor i augusti och september. Kanna inplanteras i krukor, öfvervintras frostfritt och luftigt, då de på våren blomstra rikt.

I följande färger:

portion 20 öre, 1 gr. 70 öre,
10 gr. kr. 5,40.

282. rent hvít.
283. rosenröd.
284. mörk blodröd.
285. svafvelgul med lackblad.
286. ljusblå.

Alla 5 sorterna 80 öre.

287. blandade färger, portion 17 öre,
1 gr. 65 öre, 10 gr. kr. 5,10.

Storblommig, tidig Nizza Vinter-Löfkoja.

En ovanligt rik och tidigt blommande medelhög sort, af stort värde som snittblomma om hösten och vintern. Kan äfven användas som sommarlöfkoja.

I följande färger:

portion 11 öre, 1 gr. 40 öre,
10 gr. kr. 3,30.

288. snöhvít (Victoria).
289. kanariegul (Monte Carlo).
290. laxrosenröd (Schöne v. Nizza).
291. lilarsa (Drottning Alexandra).
292. karminröd (Souv. de Monaco).
293. blodröd (Vesuvius).
294. ljusblå (Capri).

Alla 7 sorterna 60 öre.

295. blandade färger, portion 9 öre,
1 gr. 35 öre, 10 gr. kr. 2,80.

296. Abundantia, karminrosa,
port. 24 öre, 1 gr. 85 öre,
10 gr. 7 kr.

297. Kejsarinnan Elisabeth, karminrosa, portion 17 öre, 1 gr. 65 öre,
10 gr. kr. 5,10.

298. Ruhm von Elberfeld, rent hvít,
portion 18 öre, 1 gr. 70 öre,
10 gr. kr. 5,40.

Om urvalet oinskränkt anförtros åt oss, lemnas:

50 sorter Löfkoja ... kr. 5 —
25 vackra sorter..... > 2,75.

Gyllenlack eller Lackviol,

Cheiranthus Cheiri.

Fröet utsås i kall drifbänk, (ej djupt) och plantorna utsätts sedan i djupt arbetad, kraftig jord på 30 å 45 cms afstånd ifrån hvarandra. Mot hösten inslås de starkaste plantorna i krukor i god drifbänksjord, blandad med hornspån. Öfvervintras som vinterlöfkoja.

Dubbel Busk-Gyllenlack.

I följande färger:

portion 12 öre, 1 gr. 45 öre,
10 gr. kr. 3,90.

299. kanariegul.
300. mörkbrun.
301. blandade färger.

Dubbel Dvärg-Busk-Gyllenlack.

I följande färger:

portion 14 öre, 1 gr. 50 öre,
10 gr. kr. 4,10.

302. kanariegul.
303. brun, mycket dubbel.
304. bronsfärgad.
305. blåviolett.
306. blandade färger.
6 sorter Dubbel Gyllenlack 65 öre.

Enkel Gyllenlack.

I följande sorter och färger:

307. Aurora, lysande chamois,
port. 5 öre, 10 gr. 20 öre.
308. Dresdener, storblommig, svartbrun, utmärkt drifsort,
port. 5 öre, 10 gr. 20 öre.
309. Golden Tom Thumb, låg, guldgul, utmärkt,
portion 5 öre, 10 gr. 25 öre.
310. Goliath, mörkbrun, storblommig, utmärkt drifsort,
port. 5 öre, 10 gr. 45 öre.
311. Harbinger, rödbrun,
portion 5 öre, 10 gr. 10 öre.
312. Ruppert, storblommig, lysande röd eller mörkbrun,
port. 9 öre, 1 gr. 30 öre,
10 gr. kr. 2,10.
313. Tom Thumb, låg, svartbrun, utmärkt drifsort,
portion 5 öre, 10 gr. 50 öre.
314. Remontant, Pariser, brun; tidigt sådd blmr den redan samma sommar, port. 5 ö., 10 gr. 20 ö.
315. » blodröd, som förestående,
portion 5 öre, 10 gr. 50 öre.
Alla 9 sorterna 40 öre.
316. blandade enkl sorter och färger,
portion 5 öre, 10 gr. 20 öre.

Frö till ettåriga (annuella) Blomsterväxter.

Fröet till de med * betecknade sorterna bör utsås i krukor, drifbänk eller lådor. Då * står framför släktnamnet böra alla arterna så behandlas. Plantorna utsätts sedan i slutet af maj eller början af juni på fritt land. Alla de öfriga, obetecknade sorterna, sås på kalljord tidigast möjligt på de platser, där de framdeles skola blomma.

	Pris pr 10 gr., portion	
	kr. ö.	kr. ö.
317. * Abronia umbellata grandiflora, rosenröd med gult svalg.....	— 30	— 5
Fin och välluktande; kan användas till amplar.		
318. * Acroelinium roseum, rosenröd, kg. kr. 8 —	— 12	— 5
319. » roseum fl. albo, hvit »	» 7 —	— 5
320. » » fl. pl., rosenröd... » »	» 10 —	— 5
321. » » fl. albo pl., hvit » »	» 10 —	— 5
Vackra och användbara evighetsblomster eller immorteller. Fordra sol och varm sandblandad jordmån.		
322. Adonis aestivalis, gossen i det gröna, tidig.....	kg. 2 kr. —	5 — 5
323. » autumnalis.....	kg. 2 kr. —	5 — 5
Vackert, fint löfverk och nätta, röda blommor. Användbara till rabatter och infattningar.		



Ageratum Princess Victoria Louise.

324. * Ageratum mexicanum, blå.....	— 12	— 5
325. » mexicanum blåstjärnan, ny dvärg- varietet med blåa blommor, värdefull för finare infattningar	— —	— 45
326. » » Little Dorrit, låg, ljusblå.....	— 25	— 5
327. » » imperial dwarf blue, blå.....	— 25	— 5
328. » » Princess Victoria Louise, blå med hvitt.....	— 40	— 5
Fordra fet, kraftig jord och mycket sol. Lika användbara till grupper och infattningar som till odling i kruka. Blomma då äfven en stor del af vintern. Vackra i buketter.		
329. Agrostemma coeli rosa, him- melsros.....	kg. 8 kr. —	12 — 5
330. » coeli rosa nana fimbriata, fransad	— 12	— 5
Små, nätta växter med vackra, ljusröda blommor.		
331. * Alonsoa grandiflora, röd.....	— 12	— 5
332. » Warscewiczii compacta, lysande röd	— 30	— 6
Vackra, tacksamma med talrika skarlakansröda blommor.		
333. Alyssum Benthami compactum, låg hvitblommig, utmärkt infatt- ningsväxt.....	— 20	— 5
Amarantus, räfskans:		
334. » abyssinicus, praktfull.....	— 8	— 5
335. » atropurpureus, mörkröd, kg. 2 kr.	— 5	— 5
336. » caudatus, röda hängen, » 2 »	— 5	— 5
337. » monstrosus, stor..... » 2 »	— 5	— 5

	Pris pr 10 gr., portion	
	kr. ö.	kr. ö.
338. Amarantus sanguineus, blodröd, kg. kr. 2 —	— 5	— 5
» öfriga sorter, se bladväxter.		
Alla 5 sorterna 20 öre.		
Vackra prydnadsväxter för grupper och rabatter.		
339. * Ammobium alatum, kg. kr. 3,20	— 6	— 5
340. » alatum grandiflorum, » »	4 —	— 8 — 5
Eterneller med hvita blommor, som användas till buketter o. s. v. Blommorna aftagas medan de äro halfutslagna.		
341. * Anagallis grandiflora, blandade färger.....	— 35	— 5
Har talrika, vackra blmr, och passar äfven för rumsodling.		



Arctotis grandis.

Artemisia, se bladväxter.

***Antirrhinum majus, lejongap:**

342. » majus album, hvit.....	— 35	— 5
343. » » Brillant, trefärgad.....	— 35	— 5
344. » » Ghestia, mörk blodröd.....	— 35	— 5
345. » » luteum, lysande gul.....	— 35	— 5
346. » » nigrescens, mörk purpurröd...	— 35	— 5
347. » » roseum, rosenröd, utmärkt...	— 35	— 5
Alla 6 sorterna 25 öre.		
348. » » blandade färger... kg. 20 kr.	— 28	— 5
» » grandiflorum, storblmiga sorter:		
349. » » album, hvit.....	— 40	— 5
350. » » Brillant, trefärgad.....	— 40	— 5
351. » » Drottning Victoria, rent hvit	— 40	— 5
352. » » kermesinum splendens, ly- sande karmosin.....	— 40	— 5
353. » » luteum, gul.....	— 40	— 5
354. » » roseum, rosenröd.....	— 40	— 5
Alla 6 sorterna 25 öre.		
355. » » blandade färger, kg. 25 kr.	— 35	— 5
356. » » nanum album, låg, hvit.....	— 40	— 5
357. » » briljantrosa.....	— 40	— 5

	Pris pr 10 gr., portion	
	kr. ö.,	kr. ö.
358. * <i>Antirrhinum majus nanum</i> , Crescia, mörk skarlakansröd	— 40	— 5
359. » <i>majus nanum</i> Firefly, röd med gult och vitt	— 40	— 5
360. » » <i>nanum</i> gulddrottningen, rent gul	— 40	— 5
361. » » » Queen of the North, rent hvit	— 40	— 5
362. » » » Prince Noir, svartpurpur, mörkt bladverk	— 40	— 5
Alla 7 sorterna 30 öre.		
363. » » » blandade färger, låga sorter, kg. 24 kr.	— 30	— 5
* <i>Antirrhinum majus nanissimum</i> , <i>deårgformigt lejongap</i> :		
364. » <i>majus naniss.</i> Brillant, trefärgad	— 95	— 10
365. » » <i>naniss. cinnabarinum</i> , cinnaber.	— 95	— 10
366. » » » <i>luteum</i> , gul	— 95	— 10
367. » » » <i>niveum</i> , rent hvit	1,20	— 12
368. » » » <i>roseum</i> , rosenröd	— 95	— 10
Alla 5 sorterna 40 öre.		
369. » » » blandade sorter	— 75	— 8
Kända, omtyckta gruppväxter.		
370. * <i>Arctotis grandis</i> , blommorna hvita med blått, fordrar varmt, soligt läge	— 40	— 6
371. * <i>Arnebia cornuta</i> ... 1 gr. 25 öre	1,80	— 12
Omkr. 50 cm. hög, buskig växt med talrika, lysande gula, mörkt brunfläckiga, prydliga blommor till långt in på hösten.		



Arnebia cornuta.

372. * <i>Asperula azurea setosa</i> , kg. 2 kr.	— 5	— 5
Präktig, låg, länge och rikt blommande, vällyktande grupp- och infattningsväxt med blåa blommor.		
373. * <i>Bartonia aurea</i>	— 15	— 5
Vacker, medelhög dekorationsväxt med guldgula, af 5 orangefärgade fläckar prydda blommor.		
374. * <i>Bidens atrosanguinea</i> , <i>skära</i> ...	— 70	— 12
Ca 40 cm. hög rabattväxt med vackra, svartroda blommor. Utmärkt bukettblomma.		
375. * <i>Brachycome iberidifolia</i> , blå ...	— 50	— 5
Ca 40 cm. hög, till infattningar passande växt.		
376. * <i>Browallia elata</i> , blandade färger	— 50	— 5
Rikblommiga växter; fordra varmt läge.		
377. * <i>Bryonopsis erythrocarpa</i> , slingerväxt; skarlakansröda frukter	— 30	— 6
378. * <i>Cacalia sonchifolia</i> , högröd, kg. 10kr.	— 15	— 5
Medelhög, till grupper och rabatter passande växt; blommorna vackra i buketter.		

	Pris pr 10 gr., portion	
	kr. ö.,	kr. ö.
379. * <i>Calampelis scabra</i> , slingerväxt med skarlakansröda blommor ...	— 60	— 6
380. * <i>Calandrinia umbellata</i> , lysande röd	— 60	— 6
Utmärkt grupp- och infattningsväxt samt för krukodling.		
381. * <i>Calendula hybrida</i> , hvit, kg. 9 kr.	— 15	— 5
382. » <i>officinalis</i> Meteor ... kg. kr. 4,90	— 8	— 5
383. » » favorit, ljusgul, strimmig, kg. kr. 4,80	— 8	— 5
384. » » <i>grandiflora</i> fl. pl., orangeröd, kg. kr. 4,90	— 8	— 5
385. » » Le Proust, aprikosfärg, kg. kr. 4,80	— 8	— 5
386. » » Prinz von Oranien, kg. kr. 5,50	— 9	— 5
387. » » <i>ranunculoides</i> fl. pl., kg. kr. 4,50	— 8	— 5
388. » » <i>superba</i> fl. pl., ... kg. kr. 4,50	— 8	— 5
389. » <i>pluvialis</i> , <i>regnvisaren</i> , hvit, kg. kr. 4,50	— 8	— 5
390. » <i>Pongei</i> fl. pl., hvit » » 7,50	— 12	— 5
391. » <i>sicula</i> fl. pl., dubbel » » 4,50	— 8	— 5
Alla 11 sorterna 40 öre.		
392. » blandade sorter ... kg. kr. 3,80	— 7	— 5
Ringblomster. Formerna af <i>C. officinalis</i> hafva vacker byggnad samt i gult och orange lifligt varierande blommor.		
Calliopsis; Coreopsis:		
393. » <i>bicolor</i> (tinctoria)	kg. 5 kr.	— 9 — 5
394. » » <i>hybrida</i> fl. pl., dubbel	— 10	— 5
395. » » <i>nana</i> , låg, varierar	— 10	— 5
396. » » » <i>marmorata</i> , strimmig	— 10	— 5
397. » » » <i>purpurea</i> , purpurröd	— 10	— 5
398. » » » <i>Guldstrålen</i> , gul med brunt	— 50	— 5
399. » » <i>nigra speciosa</i> , mörk	— 10	— 5
400. » » <i>splendens</i> , lysande	— 12	— 5
401. » <i>cardaminifolia nana compacta atrosanguinea</i> , låg, tätväxt, fin	— 12	— 5
402. » <i>coronata</i> , präktig ... kg. 8 kr.	— 12	— 5
403. » <i>Drummondii</i> (basalis), » 6	— 10	— 5
404. » <i>hybrida superba</i> , nya vackra färger	— 20	— 5
Alla 12 sorterna 45 öre.		
405. » blandade sorter	kg. 5 kr.	— 9 — 5
Praktblommor för grupper, rabatter och krukor. De talrika lysande blommorna variera i gult och brunt. De låga sorterna blifva 30 à 40, de högväxta 90 à 120 cm. höga.		
406. * <i>Campanula Speculum</i> , <i>venus-spegel</i> , blå	— 9	— 5
407. » <i>Speculum</i> fl. pl., dubbel, blå ...	— 20	— 5
408. » » <i>grandiflora</i> , storblommig, blå	— 12	— 5
409. » » » <i>alba</i> , hvit	— 12	— 5
410. » » blandade färger	— 10	— 5
Klockblomstren äro vackra kantblommor.		
411. * <i>Capstium annuum</i> , <i>spansk peppar</i>	— 8	— 5
412. * <i>Carthamus tinctorius</i> , kg. 3 kr.	— 6	— 5
Grupp- och rabattväxt med mörkgula, klotformiga blommor.		



Celosia cristata.



Celosia pyram. plumosa.

	Pris pr 10 gr., portion.	
	kr. ö.,	kr. ö.
* <i>Celosia cristata</i> , tuppkam:		
413.	» cristata nana atropurpurea, mörk purpurröd 1 gr. 40 öre	3 — 15
414.	» » nana coccinea, eldröd, 1 gr. 40 ö.	3 — 15
415.	» » » Empress, stor, purpurröd kam, mörka blad ... 1 gr. 45 öre	3,50 — 18
416.	» » » Glasgow Prize, stor, högröd kam 1 gr. 45 öre	3,60 — 18
417.	» pyramidalis plumosa aurea, guldg.	— 16 — 5
418.	» » plumosa kermesina, karmosinr.	— 16 — 5
419.	» » » blandade färger	— 12 — 5
420.	» » » Thompsoni, lysande röd	— 50 — 6
421.	» » » Thompsoni magnifica, guldgul, 1 gr. 20 öre	1,60 — 10
422.	» » » » magnifica, karmosin, 1 gr. 20 öre	1,60 — 10
423.	» » » » » blandade färger	1 — 10
Pyramidalisarterna ha stora, vackra blomspiror i flera färger. Utmärkta såväl i grupper som krukor.		
424.	<i>Centaurea</i> *americana, ljus lila	1,40 — 12
425.	» Cyanus alba pura, rent hvit.....	— 12 — 5
426.	» » atropurpurea, mörkröd	— 12 — 5
427.	» » Kaiser Wilhelm, blåklint kg. 10 kr.	— 15 — 5
428.	» » rosea, rosenröd	— 12 — 5
429.	» » » blandade färger ... kg. 6 kr.	— 10 — 5
430.	» » » nana compacta Victoria, rent blå, låg, tätväxt	— 30 — 5
431.	» » » compacta, blandade färger...	— 30 — 5
432.	» fl. pl., dubbla sorter, blandade	— 20 — 5
433.	» depressa Blåklintsdrottning, rent blå	— 20 — 5
434.	» imperialis, blandade färger	— 45 — 5
435.	» moschata alba, hvit, välluktande	— 15 — 5
436.	» » atropurpurea, mörkröd	— 15 — 5
437.	» » coerulea, blå	— 15 — 5
438.	» odorata, lila, välluktande	— 50 — 5
439.	» » Chamaeleon, gul med rosa, välluktande 1 gr. 25 öre	1,35 — 15
440.	» » Margaritae, praktfull, rent hvita, välluktande blommor	— 55 — 5
441.	» » » blandade färger, välluktande	— 60 — 6
442.	» suaveolens, gul, doftande	— 30 — 5
» andra sorter, se bladväxter.		
Alla 19 sorterna 90 öre. 6 vackra sorter 30 öre. Prydliga för rabatter; utmärkta bukettblommor.		



Centaurea Cyanus nana compacta Victoria.

443.	* <i>Centranthus macrosiphon</i> , röd kg. 6 kr.	— 10 — 5
444.	» macros. fl. albo, hvit, kg. 8 kr.	— 12 — 5

	Pris pr 10 gr., portion.	
	kr. ö.,	kr. ö.
445.	<i>Centranthus macros. nanus</i> , röd, till infattningar	— 14 — 5
De båda förstnämnda äro omkring 40 cm. höga prydnadsväxter. Den sistnämnda är lägre. Vackra bukettblommor.		
446.	<i>Cerintho aspera</i> , vaxblomster... — 20 — 5	
Medelhög, passande till rabatter. Omtyckt af bien.		
447.	<i>Cheiranthus maritimus</i> , kg. 5 kr.	— 8 — 5
448.	» maritimus Crimson King, röd ...	— 12 — 5
449.	» » fl. albo, hvit	kg. 5 kr. — 8 — 5
450.	» » fl. luteo, gul	» 6 » — 10 — 5
451.	» » blandade färger ... » 5 »	— 8 — 5
» öfriga sorter, se löfkojor.		
Strandlöfkojor. Omkring 30 cm. höga, greniga växter trifvas i mager, sandblandad jord. Omtyckta kantblommor		

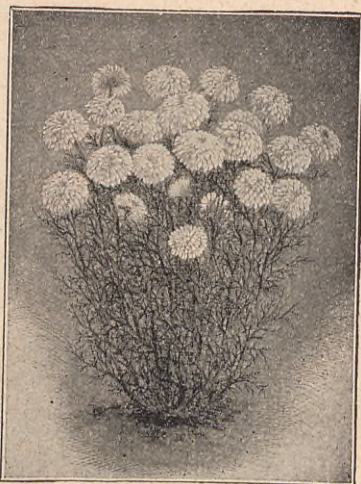

Chrysanthemum inodorum fl. pl. »Brudklädning»

<i>Chrysanthemum, prestkrage:</i>		
452.	» carinatum album, hvit, kg. 8 kr.	— 12 — 5
453.	» » annulatum	kg. 12 kr. — 18 — 5
454.	» » atrococcineum, mörkröd	— 15 — 5
455.	» » Burridgeanum, hvit med rosa	— 15 — 5
456.	» » Chamaeleon, brun med gult ...	— 15 — 5
457.	» » Dunnetti album fl. pl., hvit...	— 40 — 5
458.	» » aureum fl. pl., gul	— 40 — 5
459.	» » » purpureum fl. pl., röd	— 40 — 5
460.	» » » hybridum fl. pl., lys. färger	— 35 — 5
461.	» » golden feather, gulbladig, låg	— 10 — 5
462.	» » luteum, gul	kg. 8 kr. — 12 — 5
463.	» » Nordstjärnan, hvit, storbl., vacker	— 50 — 5
464.	» » purpureum, purpurröd, kg. 10 kr.	— 15 — 5
465.	» » radiatum album (Thyringens stjärna) hvit, vacker	— 25 — 5
466.	» » » aureum, guldgul	— 30 — 5
467.	» » venustum, rosenröd	— 12 — 5
468.	» » nanum coccineum, låg, röd ...	— 12 — 5
469.	» » » coccineum fl. pl., dubbel, röd	— 40 — 5
470.	» » » hybridum, låga hybrider ...	— 45 — 5
471.	» » » fl. pl., låga, dubbla hybrider	— 35 — 5
472.	» » blandade färger	kg. 9 kr. — 15 — 5
473.	» » coronarium album fl. pl., hvit, dubbel	kg. 6 kr. — 10 — 5
474.	» » luteum fl. pl., gul, kg. 6 kr.	— 10 — 5
475.	» » blandade färger, kg. kr. 5,50	— 9 — 5
476.	» » inodorum fl. pl., hvit, dubbel ...	— 40 — 5
477.	» » » »Brudklädning», lågväxt, hvita, fyllda blommor, 1 gr. 30 öre	2,20 — 15

Pris pr 10 gr., portion
kr. ö., kr. ö.

Pris pr 10 gr., portion
kr. ö., kr. ö.

Chrysanthemum, prestkrage:

478. » segetum grandiflorum, lysande gul — 12 — 5
479. » » Gloria, stora, gula blommor... — 15 — 5
480. » » Helios, stora, guldgula håll-
bara blommor — 20 — 5

Alla 29 sorterna kr. 1,20.

10 vackra sorter 45 öre.

481. » alla sorter blandade... kg. 7 kr. — 12 — 5
Moderna grupp- och rabattväxter. Carinatum blifva om-
kring 45 cm. höga med blommor i lysande färger. Coro-
narium blifva 1 meter höga. Inodorum är en för buketter
värderik sort med talrika, stora, snöhvita, väl fyllda blmr.
482. **Clarkia** elegans fl. pl., violett ... — 35 — 5
483. » elegans alba fl. pl., hvit, dubbel — 35 — 5
484. » » Purple King, röd, dubbel..... — 35 — 5
485. » » Salmon Queen, rosenröd, dubbel — 35 — 5
486. » » blandade dubbla sorter — 25 — 5
487. » pulchella, röd kg. 5 kr. — 9 — 5
488. » » fl. albo, hvit..... » 5 » — 9 — 5
489. » » fl. pl., dubbel, röd..... — 12 — 5
490. » » integripetala Mrs Langtry, hvit
med lysande röd midt — 12 — 5
491. » » » nana fl. pl., låg, röd..... — 12 — 5
492. » » » » fl. albo pl., låg, hvit..... — 12 — 5
493. » » marginata Morning Glory,
vacker..... — 20 — 5
494. » » Tom Thumb, låg, röd, utmärkt — 12 — 5

Alla 13 sorterna 45 öre.

495. » » blandade sorter kg. 6 kr. — 10 — 5
Alla Clarkia och isynnerhet varieteterna af pulchella äro
verkliga prydnadsväxter; förtjänta att allmänt omhuldas.
De flesta blifva 50 å 60 cm. höga, mycket rikblommiga
och förträffliga till grupper.

496. ***Clanthus** Dampieri, 1 gr. 30 öre — — — 15
Egentligen flerårig, men blommor lättast och rikast om
den behandlas såsom ettårig. De i rika klasar hängande
blommorna äro skarlakansröda, egendomliga och utom-
ordentligt vackra.

497. ***Coccinea** indica, slingerväxt med
hvita blommor — 70 — 7
498. **Collinsia** bartsiaefolia, rosenröd... — 12 — 5
499. » bicolor alba, hvit..... kg. 3 kr. — 6 — 5
500. » » major, blå » 3 » — 6 — 5
501. » grandiflora carminea, karmirröd,
vacker — 20 — 5
502. » multicolor, mångfärgad, kg. 3 kr. — 6 — 5
503. » tinctoria purpurea, rödvioletta,
hvitfläckiga, stora blommor ... — 12 — 5
504. » verna, utmärkt vacker, blå — 35 — 6

Alla 7 sorterna 25 öre.

505. » blandade sorter..... kg. kr. 2,60 — 6 — 5
Dessa prydliga blmr kunna alla användas till infattningar.



Collinsia.

506. **Collomia** coccinea, 25 cm., röd — 6 — 5
Af god effekt om den odlas i mängd. Blmr i juli—augusti.

507. **Convolvulus** tricolor, trefärgad
kg. 3 kr. — 6 — 5

508. » tricolor albus, hvit ... » 3 » — 6 — 5

509. » » azureus, ljusblå..... » 3 » — 6 — 5

510. » » kermesinus violaceus, lysande
rödviolett kg. 3 kr. — 6 — 5

511. » » roseus, rosenröd ... » 3 » — 6 — 5

512. » » splendens, mörk ... » 3 » — 6 — 5

513. » » subcoeruleus, ljus ... » 3 » — 6 — 5

514. » » unicaulis, purpurblå » 3 » — 6 — 5

Alla 8 sorterna 30 öre.

515. » » blandade sorter, kg. kr. 1,90 — 5 — 5

516. » » compactus, blandade färger, låg — 9 — 5

Allmänt omtyckta prydnadsblmr till bredare infattningar.



Convolvulus tricolor compactus.

517. ***Cosmea** bipinnata, nya, tidigt
blommande hybrider; snittblmr — 30 — 5

518. **Crepis** alba, fälte, hvit — 12 — 5

519. » rubra, röd — 12 — 5

Användas på rabatter; ganska vackra.

520. ***Cucurbita** anguriepumpa, (mela-
nosperma) kg. 12 kr. — 18 — 6

521. » apelsinpumpa — 20 — 5

522. » biskopsmössa, flera sorter — 20 — 6

523. » centnerpumpa, flera sorter — 30 — 10

524. » Courge gaufree — 15 — 6

525. » flaskpumpa — 15 — 6

526. » herkulesklubba — 15 — 6

527. » jättemelonpumpa — 30 — 10

528. » kruthornpumpa — 15 — 6

529. » paraplypumpa — 15 — 6

530. » pomeranspumpa — 15 — 6

531. » päronpumpa, flera sorter — 15 — 6

532. » turbanpumpa, blandade färger... — 15 — 6

	Pris pr 10 gr., portion.	
	kr. ö.,	kr. ö.
533. * <i>Cucurbita</i> valparaisopumpa, flera sorter	— 25	— 10
534. » äpplepumpa, flera sorter	— 20	— 6
Alla 15 sorterna 75 öre.		
6 olika sorter 35 öre.		
535. » blandade sorter..... kg. kr. 7,50	— 12	— 5
Pumporna äro lämpliga slingerväxter att bekläda större föremål och göra genom de vackra märkvärdiga frukterna god effekt. Fordra fet jord och varma platser.		
536. * <i>Cyclanthera</i> explodens	— 35	— 8
537. » pedata	— 12	— 5
Snabbväxande slingerväxter med vackert löfverk och inressanta frukter.		
538. <i>Cynoglossum</i> caelestinum, ljusblå, vacker..... kg. kr. 3,50	— 6	— 5
539. » linifolium, <i>hvit förgätmigej</i> kg. kr. 3,50	— 6	— 5
Kända, omtyckta, c:a 40 cm. höga kantblommor.		
540. * <i>Datura</i> Huberiana fl. pl., blandad	— 20	— 6
541. » Metel, <i>hvit</i>	— 8	— 5
542. » meteloides, <i>hvit med lila</i>	— 8	— 5
Dessa vackra prydnadsblommor kunna lika fördelaktigt användas på rabatter som i blomster- och bladgrupper.		



Delphinium candelabrum fl. pl.

Delphinium, riddarsporre:

543. » elatior fl. pl., <i>hvit</i>	— 15	— 5
544. » » fl. pl., <i>matt rosa</i>	— 15	— 5
545. » » » <i>ljusblå</i>	— 15	— 5
546. » » » <i>mörkblå</i>	— 15	— 5
547. » » » <i>blandade färger, kg. 5 kr.</i>	— 9	— 5
Högväxt med prydliga blomstänglar. Utmärkt till snitt.		
548. » hyacinthiflorum fl. pl., <i>hvit</i>	— 15	— 5
549. » » fl. pl., <i>rosa</i>	— 15	— 5
550. » » » <i>chamois</i>	— 15	— 5
551. » » » <i>tegelröd</i>	— 15	— 5
552. » » » <i>chokoladfärg</i>	— 15	— 5
553. » » » <i>ljusblå</i>	— 15	— 5
Alla 6 sorterna 25 öre.		
554. » » » <i>bland. färger, kg. 6 kr.</i>	— 10	— 5
555. » <i>Consolida</i> fl. pl., <i>löfkojlik riddarsporre</i> , <i>bland.färg., kg. 6 kr.</i>	— 10	— 5
556. » » <i>candelabrum</i> fl. pl., <i>blandade färger</i>	— 70	— 7
557. » » <i>imperiale</i> fl. pl., <i>bland. färger</i>	— 15	— 5
10 vackra sorter 40 öre.		

Höra till våra vackraste sommarblommor. Fröet kan med fördel äfven utsås om hösten.

****Dianthus chinensis*, kinesisk nejlika:**

558. » <i>chinensis</i> fl. pl., <i>dubbla praktsorter</i> kg. 28 kr.	— 35	— 5
---	------	-----

	Pris pr 10 gr., portion.	
	kr. ö.,	kr. ö.
559. * <i>Dianthus chinensis</i> Hedde- wigi, <i>enkel, sköna färger, kg. 48 kr.</i>	— 55	— 6
560. » <i>chinensis</i> Hedde wigi <i>Bruden, hvit med rödt, fin</i>	— 60	— 6
561. » » Hedde wigi <i>albus grandiflorus</i> fl. pl., <i>hvit, dubbel</i>	— 90	— 9
562. » » » <i>albus Königin von Holland, enkel, rent hvit, storblommig</i>	— 50	— 5
563. » » » <i>atropurpureus</i> fl. pl., <i>mörk purpur, dubbel</i>	— 90	— 9
564. » » » <i>albus marginatus</i> fl. pl., <i>mörkröd, hvitkantad</i> ...	— 90	— 9
565. » » » <i>Crimson Belle, mörkr., vacker</i>	— 60	— 6
566. » » » <i>diadematus</i> fl. pl., <i>vackra, dubbla sorter</i>	— 60	— 6
567. » » » <i>albus</i> fl. pl., <i>hvit med röda teckningar</i>	— 80	— 8
568. » » » <i>nanus</i> fl. pl., <i>låg, dubbl. sorter</i>	— 80	— 8
569. » » » <i>hybridus</i> fl. pl., <i>storblmig, flera färger</i>	1,25	— 12
570. » » » <i>nobilis, kungsnejlika</i> , <i>vacker, fransad, i flera färger</i>	— 80	— 8
571. » » <i>imperialis</i> fl. pl., <i>kejsarnejlika</i> , <i>i flera färger, kg. 28 kr.</i>	— 35	— 5
572. » » » <i>atrosanguineus</i> fl. pl., <i>mörk blodröd, dubbel</i>	— 60	— 6
573. » » <i>laciniatus</i> , <i>fransade, enkla blom- mor</i> kg. 40 kr.	— 50	— 5
574. » » » <i>Feenkönigin</i> , <i>enkel, hvit med rosenrött</i>	— 60	— 6
575. » » » <i>mirabilis</i> , <i>egendomligt fransade blommor</i>	— 90	— 9
576. » » » <i>punctatus</i> , <i>egendomligt tecknade blommor</i>	— 80	— 8
577. » » » <i>snöbollen</i> , <i>stora, hvita, fyllda blommor</i>	1,50	— 15
578. » » » <i>salmoneus</i> (<i>Laxdrottningen</i>) <i>enkel, laxröd</i>	— 90	— 9
579. » » » fl. pl., <i>dubbel, laxröd</i>	2,50	— 25
580. » » » fl. pl., <i>dubbla, fina sorter</i> ... 12 vackra sorter 60 öre.	1,30	— 12
581. » » <i>blandade sorter och färger</i> kg. 40 kr.	— 50	— 5

Utmärkta till grupper, rabatter och infattningar.



Dianthus chinensis Hedde wigi nobilis.



Dimorphotheca aurantiaca.

Pris pr 10 gr., portion
kr. ö., kr. ö.

582. **Diascia* Barberæ, ny, lättodlad blomsterväxt, öfversållad med vackra, rosenröda blommor ... — — — 30
583. **Dimorphotheca aurantiaca*, orangeröda blommor för grupper och infattningar 1,20 — 15
584. *Dracocephalum moldavicum* album, *drakhufvud*, hvit, kg. 2 kr. — 5 — 5
585. » moldav. coeruleum, blå, » 2 » — 5 — 5
Smånätta, hvita eller blå blmr. Förträffligt foder till bien.
586. **Echinocystis lobata* — 40 — 10
Hög, snabbväxande slingerväxt, med hvita vällyuktande blommor och taggiga frukter.
587. *Erodium gruinum*, *kamnåfva*... — 12 — 5
Frötet användes till hygrometrar.
588. *Erysimum arkansanum*, ljusgul — 10 — 5
589. » *Perowskianum*, mörkgul — 6 — 5
Omkring 30 cm. höga, till kantblommor på grupper väl passande växter; blomma till långt in på hösten.
590. *Eschscholtzia aurantiaca*, gul...
kg. 8 kr. — 12 — 5
591. » *californica*, gul » 8 » — 12 — 5
592. » » *alba*, hvit » 8 » — 12 — 5
593. » » *canaliculata rosea*, vacker..... — 50 — 8
594. » » *carminea*(grandiflora rosea) ... — 25 — 5
595. » » *rosea*, rödaktig kg. 8 kr. — 12 — 5
596. » *crocea*, mörkgul » 8 » — 12 — 5
597. » » fl. pl., dubbel, vacker — 16 — 5
598. » *mandarin*, lysande orangeröd ... — 15 — 5
599. » *maritima*, ljusgul, mörkfläckig ... — 25 — 5
600. » *tenuifolia*, rikt blommande — 25 — 5
- Alla 11 sorterna 45 öre.
601. » blandade sorter ... kg. kr. 7,50 — 12 — 5
Vackra till grupper, rabatter och infattningar.
602. *Eucharidium grandiflorum*, röd — 20 — 5
Vacker, 40 cm. hög gruppväxt; behandlas som *Clarkia*.
603. *Eutoca viscida*, blå — 12 — 5
Låg, till infattning tjänlig, mycket vacker växt.
604. **Gaillardia picta*, blandade färger — 10 — 5
605. » *picta Lorenziana*, blandade färger — 15 — 5
606. » » *Lorenziana*, brun med gult ... — 20 — 5
Praktfulla, till grupper särdeles passande växter med sköna i gult, rödt och hvitt varierande blommor.

Pris pr 10 gr., portion
kr. ö., kr. ö.

607. **Gamolepis* Tagetes (annua) ... — 25 — 5
Låg, vacker infattnings- och rabattväxt med talrika, lysande gula blommor.
608. **Gaura* Lindheimeri, hvit — 12 — 5
Värdefull snittblomma.
609. *Gilia tricolor*, trefärgad, kg. 2 kr. — 5 — 5
610. » blandade sorter ... kg. kr. 1,60 — 5 — 5
Till garneringar och infattningar vackra växter med talrika små fina blommor.
611. *Glaucium flavum tricolor*, *strandcallmo*, nyare vacker sort — 20 — 5
Rikt blommande, särdeles vacker gruppväxt med orange-röda, fläckiga, stora, vackra blommor.
612. *Godetia amœna* fl. albo, hvit ... — 10 — 5
613. » *Bijou*, låg, mycket vacker..... — 25 — 5
614. » *carminea aurea*, karminrosenröda blommor med gul rand — 15 — 5
615. » *Duchess of Albany nana*, hvit... — 20 — 5
616. » *grandiflora maculata*, skön — 15 — 5
617. » » *rosea* fl. pl., rosenröd, dubbel — 35 — 5
618. » *Lindleyana*, hvit & röd, kg. 8 kr. — 12 — 5
619. » » fl. pl., dubbel — 16 — 5
620. » *Perl*, rent hvit, vacker — 12 — 5
621. » *pumila hybrida*, dvärgvarietet i många vackra färger — 30 — 5
622. » *Rosamunde*, låg, storblommig, ljusrosa med atlasglans — 45 — 5
623. » *rosea alba* Tom Thumb, låg ... — 25 — 5
624. » *rubicunda splendens*... kg. 9 kr. — 15 — 5
625. » *The Bride*, hvit, skön, » 8 » — 12 — 5
626. » » » *maculata*, rödfleckig, vacker kg. 9 kr. — 15 — 5
627. » *Whitneyi*, storblommig, skön ... — 12 — 5
628. » » *Duke of York*, karminskarläkansröd — 20 — 5
629. » » *flammea*, flammig... kg. 8 kr. — 12 — 5
630. » » *fulgida*, lysande karmosin, utm. — 30 — 5
631. » » *gloriosa*, låg, lysande, blodröda blommor — 35 — 5
632. » » *Lady Albemarle*, karmosin..... — 25 — 5
633. » » » *Albemarle compacta*, låg ... — 25 — 5
634. » » » *Satin Rose*, lysande karmin med ljusa spetsar — 50 — 5
635. » » *Mandarin*, ljusgula blommor... — 10 — 5
- Alla 24 sorterna 95 öre.
10 vackraste sorter 40 öre.
636. » blandade sorter..... kg. 8 kr. — 12 — 5
Praktfulla gruppväxter, förtjäna blomsterälskares synnerliga uppmärksamhet. De stora blommorna variera i rödt och hvitt med mörkare fläckar. De nyare arterna äro mycket storblommiga och briljanta.



Godetia Whitneyi Lady Satin Rose.

	Pris pr 10 gr., portion	
	kr. ö., kr. ö.	
637. * Gomphrena globosa, <i>klotamarant</i> , purpurröd	— 10 — 5	
638. » globosa, blandad	kg. 5 kr. — 9 — 5	
Omytckta evighetsblomster, som passa till vinterbuketter o. s. v. Som gruppväxter äro de äfven vackra, men böra ej utplanteras förr än de blomma.		
639. Gypsophila elegans, ...	kg. 2 kr. — 5 — 5	
640. » eleg. rosea, rosenröd, kg. 2,25	— 5 — 5	
641. » » grandiflora alba, hvit, storbl.	— 8 — 5	
642. » muralis, nätt	— 30 — 5	
643. » Saxifraga (Tunica Saxifraga), fin	— 10 — 5	
Små, men mycket prydliga växter; lämpliga till kantblom- mor och särdeles vackra till snitt.		
644. Helianthus annuus fl. pl., dubbel, <i>solvändare</i>	kg. kr. 3,40 — 7 — 5	
645. » annuus primrose, enkel, kg. 3 kr.	— 7 — 5	
646. » » simplex, hög, storblommig, enkel, kg. 2 kr.	— 5 — 5	
647. » argyrophyllus, silfverhvita blad	— 8 — 5	
648. » californicus fl. pl.	kg. 5 kr. — 8 — 5	
649. » cucumerifolius, enkel, kg. 7 kr.	— 10 — 5	
650. » » Diadem, ljusgul	— 25 — 5	
651. » » nanus compactus (Perkeo) om- kring 30 cm. hög.....	— 40 — 5	
652. » » » compactus Liliput, lägst ...	— 60 — 6	
653. » » Orion, gul, vridna blomblad	— 25 — 5	
654. » » Stella, rikblommig, kg. 16 kr.	— 20 — 5	
655. » » hybridus fl. pl., fyllda blommor	— 35 — 5	
656. » globosus fistulosus.....	kg. 6 kr. — 10 — 5	
657. » » multiflorus fl. pl., dubbel, rik- blommig	— 15 — 5	
658. » lenticularis, hög, enkel	— 12 — 5	
659. » macrophyllus giganteus, kg. kr. 4,20	— 8 — 5	
660. » nanus fl. pl., låg	— 10 — 5	
661. » » fol. var., brokiga blad.....	— 10 — 5	

Alla 18 sorterna 75 öre.

6 vackra sorter 25 öre.

Moderna växter med stora blommor. Cucumerifoliusarterna ha mindre, men talrika blommor och passa bl. a. till infattning af de andra, som bilda vackra grupper. Fordra mycket fet jord.



Helianthus cucumerifolius Diadem.

***Heliochrysum** angustifolium, se bladväxter.

662. » compositum album, hvit	— 35 — 5
663. » » coccineum, skarlakansröd	— 35 — 5
664. » » luteum, gul	— 35 — 5
665. » » purpureum, purpurröd	— 35 — 5

	Pris pr 10 gr., portion	
	kr. ö., kr. ö.	
666. * Heliochrysum compositum ro- seum, rosenröd	— 35 — 5	
667. » compositum nanum atosangu- neum, röd	— 35 — 5	
Alla 6 sorterna 25 öre.		
668. » » blandade sorter ...	kg. 22 kr. — 28 — 5	
Strål- eller evighetsblomster. Fordra soliga platser och sandig, lucker jord. Varieteterna af H. compositum med dubbla blommor äro utmärkt vackra och användbara.		
669. * Herniaria hirsuta, krypande in- fattningsväxt m. grågrönt blad- verk; trifves äfven på torraste platser	— 12 — 5	
670. Hibiscus calisurus, <i>ibisblomster</i>	— 8 — 5	
Tacksamt blommande, 45 cm. hög rabattväxt med sköna blommor i gult på svart.		



Humulus japonicus fol. var.

671. Humulus japonicus, jap. humle	— 15 — 5
672. » japonicus fol. var., hvitbrokig ...	— 25 — 6
Dekorative slingerväxter. Säs i maj direkt på kalljord och uppnå hastigt jättelika dimensioner. För tidigare utveckling säas de i krukor, blott en planta i hvarje och utplanteras sedan.	
673. Iberis amara, hvit... kg. kr. 2,30	— 6 — 5
674. » coronaria, hvit, storblmig, kg. 3 kr.	— 6 — 5
675. » » Empress, hvit, storblommig ...	— 40 — 6
676. » » princeps, hvita blommor i stora klasar, utmärkt	— 90 — 9
677. » » hybrida nana, i flera färger.....	— 40 — 6
678. » odorata, hvit, doftande, kg. kr. 2,50	— 6 — 5
679. » umbellata, violett	kg. 5 kr. — 9 — 5
680. » » carminea, lysande karminröd	— 20 — 5
681. » » Königin von Italien, ny låg- växt med rikt flor af rosa- färgade blommor	— 25 — 6
682. » » purpurea, purpurröd, kg. 5 kr.	— 8 — 5
683. » » » Dummetti, mörk ... » 5 »	— 8 — 5
684. » » Rose cardinal, lysande mörk rosa, praktfull	1,20 — 12

Alla 12 sorterna 55 öre.

6 vackra sorter 30 öre.

685. » blandade sorter.....	kg. kr. 4,20 — 8 — 5
Vackra och tacksamma grupp- och infattningsblommor.	
Impatiens Balsamina, se krukväxter.	
686. * Ipomœa bona nox, storblommig, vacker, blommor om natten ...	— 10 — 5
687. » imperialis, brokiga örtblad och fransade blmr i lysande färger	— 20 — 6
688. » mexicana, storblommig	— 50 — 12

Pris pr 10 gr., portion
kr. ö., kr. ö.

Ipomœa purpurea, blomman för dagen,

689.	» purpurea, hvit	— 6 — 5
690.	» » hvit, blåpunkterad, dubbel	— 20 — 8
691.	» » rosenröd	— 6 — 5
692.	» » karminröd	— 6 — 5
693.	» » mörkröd	— 6 — 5
694.	» » mörkblå	— 6 — 5

Alla 9 sorterna 40 öre.

695. » » blandade färger, kg. kr. 1,80 — 5 — 5
Slingväxter, användbara vid beklädnad af spaljer, väggar och dylikt.

696. ***Jonopsidium acaule**, pryddig... — 95 — 9

10 cm. hög, till infattningar af mindre grupper, till stenspartier o. d. mycket fördelaktig växt med talrika, små porlinsvita blommor, som utvecklas redan omkring 14 dagar efter sädnen. Kan äfven säas på fritt land.

697. ***Kaulfussia amelloides**, blandad — 40 — 5

Omkr. 20 cm. hög, särdeles nätt växt med vackra blommor i flera färger, användbara i buketter. På kalljord säas fröet i början af maj.



Iberis coronaria princeps.

Pris pr kg., 10 gr., portion
kr. ö., kr. ö., kr. ö.

Lathyrus odoratus, luktärt:**A. Eckfords sorter:**

698.	» odoratus Admiration, lavendelblå	5,50 — 10 — 5
699.	» » Aurora, hvit med rosa	5,50 — 10 — 5
700.	» » Blanche Burpee, hvit, storblommig	6,75 — 12 — 6
701.	» » Blanche Ferry, röd med hvitt, tidig	5,50 — 10 — 5
702.	» » Captivation, vinröd, storblommig	5,80 — 10 — 5
703.	» » Cardinal, lysande röd	5,50 — 10 — 5
704.	» » coccineus, mörk skarlakan	5,50 — 10 — 5
705.	» » Drottning Alexandra, eldig skarlakan	8,50 — 14 — 7
706.	» » Victoria, orangeröd	5,50 — 10 — 5
707.	» » Emely Eckford, rosalila med blått	7,50 — 12 — 6
708.	» » Henderson, hvit, storblommig	6,75 — 12 — 6

Pris pr kg., 10 gr., portion
kr. ö., kr. ö., kr. ö.

709.	Lathyrus odoratus Evelyn Byatt, laxfärgad, storblom.	8,20 — 12 — 6
710.	» odoratus Flora Norton, blå	7,50 — 12 — 6
711.	» » Gorgeous, eldigt laxröd,	7,50 — 12 — 6
712.	» » Henry Eckford, lysande laxröd, extra	— — — 40 — 15
713.	» » Hon. F. Bouverie, rosa	6,50 — 12 — 6
714.	» » Janet Scott, rosenröd, storblommig	6,75 — 12 — 6
715.	» » Katharine Tracy, briljant-rosa	5,50 — 10 — 5
716.	» » King Edward VII, lysande skarlakan, präktig	9,50 — 15 — 7
717.	» » Lady Mary Currie, orange med lila	5,50 — 10 — 5
718.	» » Lady Grisel Hamilton, ljus lavendelblå	6,75 — 12 — 6
719.	» » Lord Nelson, lysandeljusblå	7,50 — 12 — 6
720.	» » Mars, eldig karmosin	5,80 — 10 — 5
721.	» » Mrs E. Kenyon, gul	9 — — 14 — 7
722.	» » Montblanc, hvit, storblommig, tidig	7,50 — 12 — 6
723.	» » Othello, mörkbrun	6,75 — 12 — 6
724.	» » Prima Donna, rosenröd	7,50 — 12 — 6
725.	» » Primrose, gulaktig	5,50 — 10 — 5
726.	» » Princesse May, blå	8 — — 12 — 6
727.	» » Royal Robe, rosenröd	5,50 — 10 — 5
728.	» » Salopian, mörk skarlakan	6,50 — 12 — 6
729.	» » Stanley, kastanjebrun	5,50 — 10 — 5
730.	» » Sybil Eckford, chamoisrosa	8 — — 12 — 6
731.	» » Venus, chamoisrosa	8,50 — 14 — 7

Alla 34 sorterna kr. 1,60.

10 vackra sorter 45 öre.

732.	» » blandade prakthybrider	3,80 — 8 — 5
733.	» » storblommiga amerikanska praktsorter, blandade	5,20 — 9 — 5

B. Spencersorter,

vågiga breda blommor:

734.	» » Asta Ohn, lilarosa	— — — 70 — 20
735.	» » Clara Curtis, gulaktig	— — — 70 — 20
736.	» » Countess Spencer, rosenröd	— — — 65 — 20
737.	» » Enchantress, ljusskarlakan	— — — 65 — 20
738.	» » Etta Dyke, rent hvit	— — — 65 — 20
739.	» » Flora Norton Spencer, ljusblå	— — — 70 — 20
740.	» » Florence Morse, hvit	— — — 65 — 20
741.	» » Helen Lewis, orangeröd	— — — 60 — 15
742.	» » King Edward Spencer, lysande röd	— — — 65 — 20
743.	» » Paradise, ljusrosa, skön	— — — 65 — 20
744.	» » blandade spencersorter	18 — — 25 — 10

C. Unvinsorter,

stora vågiga blommor:

745.	» » Frank Dolby, ljusblå med rosa sken, krusig	18 — — 25 — 12
746.	» » Gladys Unwin, ljusröd, fin, storblommig	12,50 — 18 — 9
747.	» » John Ingman, lysande karminröd, särdel, vacker	40 — — 50 — 16
748.	» » Mrs. Alf Watkins, rosenröd	9 — — 14 — 7
749.	» » Nora Unwin, hvit, extra storblommig	15 — — 20 — 10
750.	» » Phenomenal, lilarosa, fin	15 — — 20 — 10

	Pris pr kg., 10 gr., portion	kr. ö., kr. ö., kr. ö.
751. <i>Lathyrus odoratus</i> Phyllis Unwin, rosakarmin ...	12	— 18 — 9
752. » <i>odoratus</i> Saint George, lysande skarlakan	24	— 30 — 12
Alla 8 sorterna 70 öre.		
753. » » blandade unvinsorter	9	— 14 — 7
Luktärterna äro våra tacksammaste blomsterväxter, såväl för sin vällukt, blomrikedom och mångsidiga användning som slingerväxter och snittblommor.		

D. *Lathyrus odoratus præcox*, Vinterlathyrus:

754. » <i>odoratus præcox</i> , hvit	—	— 25 — 10
755. » » <i>præcox</i> , röd med hvitt ...	—	— 25 — 10
756. » » » Alex. Wallace, lavendelblå	—	— 25 — 10
757. » » » Canary, gul	—	— 25 — 10
758. » » » Le Marquis, violett ...	—	— 25 — 10
759. » » » Mrs W. W. Smalley, atlasrosa	—	— 25 — 10
Alla 6 sorterna 50 öre.		
760. » » » blandade färger	12	— 18 — 8
Vinterlathyrus lämpar sig särskildt för växthusodling under vintern och våren.		

E. *Lathyrus odoratus cupido*, dvärgsorter:

761. <i>Lathyrus odoratus cupido</i> , hvit	—	— 16 — 8
762. » <i>odoratus cupido</i> , rosa med hvitt	—	— 16 — 8
763. » » <i>cupido</i> , Captain of the blues, violett med blått ...	—	— 16 — 8
764. » » » Countess of Radnor, blå	—	— 16 — 8
765. » » » Firefly, lysande skarlak.	—	— 16 — 8
766. » » » Primrose, ljusgul	—	— 16 — 8
767. » » » Royalty, rosenröd, storblommig	—	— 16 — 8
Alla 7 sorterna 45 öre.		
768. » » » låga, blandade sorter 10	—	— 15 — 8
Cupidoarterna blifva endast 15 cm höga, lämpliga till låga grupper och infattningar.		

Lavatera arborea, se bladväxter.

769. » <i>trimestris</i> , röd	11	— 16 — 5
770. » » <i>alba</i> , hvit	11	— 16 — 5
771. » » blandade färger	10	— 15 — 5

Allmänt kända, omtyckta höga växter med stora, ljusröda eller hvita blommor.



Helianthus californicus fl. pl. *Lavatera trimestris*.

772. <i>Layia elegans</i> , gula, hvitkant. blmr	—	— 50 — 5
773. » <i>glandulosa</i> , rent hvit	1	— 10
Ovanligt vackra grupp- och rabattväxter med talrika fina blommor.		
774. * <i>Leptosiphon hybridus</i> , i vackra färger	—	— 20 — 5
Nätt, tacksamt och länge blommande växt; användbar på rabatter och mindre grupper med god, ej för fet jord.		

	Pris pr 10 gr., portion	kr. ö., kr. ö.
775. * <i>Leptosyne</i> Stillmanni, blommor m. guldgula blommor omkr. 6 veckor efter sädnen. Äfven till snitt	80	— 8
776. <i>Leucanthemum</i> grandiflorum ...	20	— 5
Prestkrage med stora, hvita blommor hela sommaren.		
777. <i>Linaria</i> bipartita splendida, flugblomster, mörkviolett	8	— 5
778. » * <i>Cymbalaria</i> , Arons skägg, till amplar	1,80	— 9
779. » <i>maroccana</i> hybrida, skönast	15	— 5
780. » » <i>alba</i> Perl, hvit, vacker	50	— 5
781. » <i>reticulata</i> aurea purpurea, guldgul med purpur	25	— 5

Alla 5 sorterna 20 öre.

Alla utom *Cymbalaria* och *maroccana* äro höga och passa ypperligt till garneringar.

782. <i>Linum</i> grandiflorum rubrum, blomsterlin, mörkröd ... kg. 4 kr.	8	— 5
783. » » <i>roseum</i> , rosenröd ... » 6 »	10	— 5
Äro bland de allra bästa sommarblommor; utmärkta prydnadsväxter för grupper och infattningar.		
784. * <i>Lobelia</i> Erinus, blå, kg. 30 kr.	36	— 5
785. » <i>Erinus compacta</i> alba, hvit	90	— 9
786. » » <i>compacta</i> Goldelse, gula blad och blå blommor, 1 gr. 30 öre	2,40	— 12
787. » » » Prima Donna, låg, mörkröd med hvitt ... 1 gr. 20 öre	1	— 10
788. » » » White Lady, hvit, låg	80	— 5
789. » » Kaiser Wilhelm, mörkblå	95	— 9
790. » » <i>pumila</i> splendens, rikt öfersälad m. mörkblå blommor, lägst af alla, utmärkt, 1 gr. 20 öre	1,60	— 12
791. » » <i>speciosa</i> , (Crystal palace), mörkblå, mycket vacker	60	— 6
792. » » » <i>compacta</i> , tätväxt, 1 gr. 25 öre	2	— 10
793. » » » <i>superba</i> , mörkblå, utmärkt	75	— 5
794. » » Stern von Ischl, mörkblå, en af de bästa ... 1 gr. 20 öre	1,20	— 10
795. » » <i>tricolor</i> Colibri, trefärgad, 1 gr. 20 öre	1,50	— 10
Alla 12 sorterna 80 öre.		
6 vackra sorter 45 öre.		
» <i>fulgens</i> , se krukväxter.		

Blomma hela sommaren och äro alla särdeles nätta till såväl odling i krukor som i grupper, infattningar o. s. v.

796. <i>Lonas</i> inodora (<i>Athanasia annua</i>)	12	— 5
25 cm. högt inmortell med små, lifligt gula blommor.		



Lupinus sulphureus superbus.

797. <i>Lupinus</i> affinis, låg, blå	16	— 5
798. » <i>albo-coccineus</i> , hvit och röd	10	— 5

Pris pr 10 gr., portion
kr. ö., kr. ö.Pris pr 10 gr., portion
kr. ö., kr. ö.

799.	Lupinus Dunnetti atroviolaceus, mörk violett	— 8 — 5
800.	» hybridus atrococcineus, röd	— 8 — 5
801.	» » nigrescens, mörk kg. kr. 7,50	— 12 — 5
802.	» » roseus, rosenröd ... kg. 9 kr.	— 14 — 5
803.	» » superbus, trefärgad, kg. kr. 7,50	— 12 — 5
804.	» luteus, gul	» 80 öre — 5 — 5
805.	» mutabilis, 1,5 m. hög, hvit & gul, välluktande ... kg. kr. 3,20	— 7 — 5
806.	» » Cruikshanksii, blå, violett eller purpurröd..... kg. kr. 3,20	— 7 — 5
807.	» » roseus, rosenröd .. kg. 6 kr.	— 10 — 5
808.	» nanus, låg, blå	» 10 » — 15 — 5
809.	» » albus, låg, hvit ... » 14 »	— 20 — 6
810.	» » pilosus albus, hvit... » 4 »	— 8 — 5
811.	» » coeruleus, blå	» 3 » — 6 — 5
812.	» » ruber, röd	» 3 » — 6 — 5
813.	» subcarneus, blå med rödt, hvitt och gult, utmärkt vacker	— 20 — 6
814.	» sulphureus superbus (Menziesi)...	— 20 — 6
815.	» tricolor elegans, trefärgad	— 8 — 5

Alla 19 sorterna 70 öre.

6 vackra sorter 25 öre.

816.	» höga sorter, blandade, kg. 5 kr.	— 9 — 5
817.	» medelhöga, blandade... » 4 »	— 8 — 5
818.	» låga, blandade	» 9 » — 14 — 5
Förträffliga, lättodlade grupp- och rabattväxter. Affinis och nanus användas till infattning kring de högre sorterna.		
819.	Malope grandiflora, röd, kg. kr. 3,80	— 7 — 5
820.	» grandiflora alba, hvit, » » 3,80	— 7 — 5
821.	» » rosea, rosenröd ... » » 3,80	— 7 — 5
822.	» » blandade färger ... » » 3,60	— 6 — 5
Praktmalvorna äro allmänt omtyckta grupp- och rabattväxter med stora, lysande, röda eller hvita blommor.		
823.	Malvacrispa , krusbladig, kg. kr. 2,60	— 6 — 5
824.	» mauritiana, hög, röd ... kg. 5 kr.	— 9 — 5
825.	» miniata, medelhög, röd, pryddlig	— 16 — 5

Vackra, rikblommiga rabattväxter.

Martynia, se krukväxter.

826.	*Matricaria capensis, hvit, dubbel	— 15 — 5
827.	» eximia fl. pl., hvit, dubbel	— 25 — 5
828.	» » grandifl. fl. pl. Tom Thumb, storblommig, snöhvīt, låg...	— 40 — 5
829.	» » » fl. pl. Tom Thumb aurea, storblommig, gul	— 70 — 7
830.	» » fl. pl. guldbollen, talrika, gula blommor	1 gr. 35 öre 2,80 — 15

Omkring 25 cm. höga med en mängd hvita eller gula dubbla blommor. Mycket vackra och passande till grupper.



Mimulus tigrinus duplex.

831.	Matthiola bicornis, grekisk löfkoja, välluktande, kg. kr. 6,50	— 10 — 5
------	---	----------

Har ytterst talrika, doftande men till utseendet obetydliga blommor till sent på hösten. Tjänlig till infattningar.

Mesembryanthemum cordifolium fol. var., se bladväxter.

832.	» crystallinum, vanlig <i>isplanta</i> ...	— 15 — 5
833.	» tricolor, trefärgad	— 30 — 5
Användbara till infattningar. M. tricolor har stora, röda och hvita, mycket lysande blommor, som öppna sig blott i solsken.		
834.	*Mimulus cupreus, låg, kopparröd, 1 gr. 30 öre	— — — 8
835.	» cupreus Fürst Bismarck, purpurkarmin..... 1 gr. 45 öre	— — — 15
836.	» moschatus, gul, myskdoftande 1 gr. 25 öre	— — — 8
837.	» tigrinus, tigrerad... 1 » 20 »	1 — — 6
838.	» » duplex, dubbel, 1 » 40 »	3 — — 12
839.	» » nanus roseus, låg, 1 gr. 50 »	— — — 15
840.	» » Queens prize, storblommig, 1 gr. 35 öre	— — — 10

Alla 7 sorterna 60 öre.

Särdeles vackra grupp- och infattningsväxter med fina blommor.

841.	*Mina lobata, slingerväxt	1 — — 10
------	--	----------

Hög, hastigt växande med massor af skarlakansröda, senare ljusare, vackra blommor och fint bladverk.



Mina lobata.

842.	*Mirabilis Jalapa, blandade färger, kg. 2 kr.	— 5 — 5
843.	» Jalapa Tom Thumb fol. var., brokiga blad och blommor i flera färger	kg. kr. 4,50 — 9 — 5
Praktfull växt, som blommar till sent på hösten och särdeles väl lämpar sig till grupper på skyddade ställen.		
844.	*Nemesia strumosa Suttoni grandiflora, präktiga, storblommiga varieteter i olika färger, utmärkt, 1 gr. 45 öre	3,80 — 15
845.	» versicolor, i flera färger	— 40 — 5
Pryddliga växter, med talrika, till buketter passande blommor.		
846.	Nemophila atomaria, hvit med svarta punkter..... kg. 3 kr.	— 6 — 5
847.	» atomaria atrococerulea, höglblå, punkterad med hvitt	— 10 — 5
848.	» crambeoides, blå, svartpunkterad, kg. 3 kr.	— 6 — 5
849.	» discoidalis, nästan svart, kg. 3 kr.	— 6 — 5
850.	» insignis, blå	kg. kr. 2,50 — 6 — 5
851.	» » alba, hvit	» » 3,50 — 7 — 5

Pris pr 10 gr., portion
kr. ö., kr. ö.

852. **Nemophila** insignis marginata,
blå, hvitrandig ... kg. kr. 3,90 — 7 — 5
853. » maculata, hvit & viol., kg. kr. 2,80 — 6 — 5
Alla 8 sorterna 30 öre.
854. » blandade sorter..... kg. kr. 2,40 — 6 — 5
Kärleksblomster, Prins Gustafs ögon. Allmänt omtyckta
till grupper och infattningar.



Nemophila.

855. **Nicandra** physaloides..... — 10 — 5
Omkring 1 m. hög med vackra, blå klocklika blommor.
Gör äfven effekt som fristående prydnadsväxt.
Nicotiana, se bladväxter.

856. **Nigella** damascena fl. pl., *jungfrun*
i det gröna, blå, kg. 3 kr. — 6 — 5
857. » damascena fl. albo pl., hvit,
kg. 3 kr. — 6 — 5
858. » » fl. pl. Miss Jekyll, ljusblå, fin — 30 — 5
859. » » nana fl. pl., låg, blå, kg. 5 kr. — 8 — 5
860. » hispanica, blå, vacker, » 9 » — 14 — 5
861. » » alba, hvitaktig..... » 9 » — 14 — 5
862. » » atropurpurea, mörk, » 9 » — 14 — 5

- Alla 7 sorterna 30 öre.
863. » blandade sorter ... kg. kr. 4,20 — 8 — 5
Damascena är omkring 45 cm. hög; de öfriga arterna lägre,
passande till kantblommor. Äfven snittblommor.

864. **Nolana**, blandade sorter..... — 5 — 5
Låg växt, med tjocka grenar och blad samt fina, blå,
hvita och gula blommor, erinrande om *Convolvulus*.

865. ***Nycteria** capensis, hvit, dof-
tande..... — 70 — 7
866. » selaginoides, hvitaktig lilafärg... — 40 — 5
Smånätta, med fina vackra blommor. Fordra varma, skyd-
dade ställen.

867. **Oenothera** acaulis, hvit, storbl. — 60 — 6
868. » Drummondi, ljusgul — 30 — 5
869. » Lamarekiana, gul, välluktande... — 8 — 5
870. » odorata, gul, rikblommig — 8 — 5
50 à 100 cm. höga, vackra grupp- och rabattväxter.

- ***Oxalis** corniculata fol. purpureis, se bladväxter.
871. » rosea, rosenröd, fin, 1 gr. 30 öre 2,20 — 12
Särdeles vacker, fåg blomsterväxt.

Papaver, vallmo:

872. » Danebrog, röd med hvitt kors,
kg. 3 kr. — 6 — 5

Pris pr 10 gr., portion
kr. ö., kr. ö.

Papaver, vallmo:

873. » giganteum, stor, hvit, kg. 3 kr. — 6 — 5
874. » glaucum, lysande röd, tulpanlik — 30 — 5
875. » Hookeri, i flera färger — 25 — 5
876. » laevigatum, skarlakansröd med
svarta hvitkantade fläckar..... — 20 — 5
877. » Loreley, lilarosa, ny, fin, enkel... — 40 — 5
878. » Mephisto, skarlakansröd, svart-
fläckig — 8 — 5
879. » Miss Sherwood, hvit med cha-
moisrosa, fin — 8 — 5
880. » Murselli fl. pl., hvit, rödspräcklig,
kg. 4 kr. — 8 — 5
881. » » fl. pl. splendens, rosa med
hvitt kg. 4 kr. — 8 — 5
882. » peoniflorum fl. pl., *peonilikvallmo*,
hvitt — 15 — 5
883. » » fl. pl., rosenröd — 15 — 5
884. » » » purpurröd — 15 — 5
885. » » » » hvitstrimmig... — 15 — 5
886. » » » » skarlakansröd — 15 — 5
887. » » » » nankingul — 15 — 5
888. » » » » bland. färger ... kg. 5 kr. — 8 — 5
889. » » Amiral, enkel, hvit med röd kant — 15 — 5
890. » Rhoëas fl. pl., *korn-vallmo*, blan-
dade färger... kg. kr. 6,50 — 10 — 5
891. » » » japonicum, blandade färger — 40 — 5
892. » » hybridum fl. pl. foliis aureis,
gult bladverk och blommor
i röda nyanser — 75 — 8
893. » » Shirley, lysande färger, kg. 12 kr. — 18 — 5
894. » » » nanum, låga sorter, blandade — 25 — 5
895. » somniferum fl. pl., blandade färger,
kg. 4 kr. — 8 — 5



Papaver Rhoëas hybridum fl. pl. foliis aureis.

Pris pr 10 gr., portion
kr. ö., kr. ö.

Papaver

896. » somniferum nanum fl. pl. Cardinale hybridum, låg, praktfulla färger..... kg. kr. 5,50 — 10 — 5
897. » » nanum fl. pl. Sancta Lucia, laxrosa — 30 — 5
898. » » » fl. pl. White Swan, låg, hvit — 12 — 5
899. » » the Bride, enkel, hvit, fransad — 8 — 5
900. » umbrosium, röd, svartfläckig:..... — 8 — 5

Alla 29 sorterna kr. 1,15.

10 vackra sorter 40 öre.

Alla vallmo äro mycket användbara i grupper och rabatter, där deras lysande färger äro af god effekt.



Papaver peoniflorum »Amiral».

901. ***Petunia** mirabilis, mörk karmosinröd — 20 — 5
902. » hybrida Countess of Ellesmere, rosenröd med hvitt — 25 — 5
903. » » General Dodd, mörkpurpur-röd, vacker... 1 gr. 35 öre 2,60 — 15
904. » » inimitable, röd, hvitfläckig ... — 90 — 9
905. » » violblå, utm. till balkongprydnad — — — 25
906. » » compacta nana multiflora inimitable, lågväxt, hvitstjärniga blommor 1 gr. 20 öre 1,40 — 7
907. » » compacta nana multiflora fl. pl. (Liliput), dubbla blommor i flera färger — — — 35
908. » » compacta nana snöboll, låg, atlashvita blmr, 1 gr. 20 öre 1,60 — 7
909. » » compacta alba fl. pl. (azaleæflora), hvit, dubbel — — — 25
910. » » blandade vackra sorter — 60 — 6
911. » » grandiflora, bland. praktsorter, 1 gr. kr. 2,80 — — — 25
912. » » » fimbriata, blandade fransade praktsorter, 1 gr. kr. 3,20 — — — 25
913. » » » fl. pl., bland. dubbla sorter — — — 35
914. » » » » fimbriata robusta, blandade dubbla frans. sorter — — — 40
915. » » » » fimbriata robusta nana, blandade, låga dubbla, fransade praktsorter — — — 45

Alla 15 sorterna kr. 2,40.

6 vackra sorter 90 öre.

Utmärkt vackra och tacksamma prydnadsväxter till grupper, krukor, amplar m. m. De dubbla sorterna lämna äfven en stor del enkla blommor.



Phaseolus multiflorus Papilio.

Pris pr 10 gr., portion
kr. ö., kr. ö.

916. **Phacelia** tanacetifolia, blå, kg. 2 kr. — 5 — 5
Eftersökt af bien. Till grupper, rabatter och finare in-fattningar.
917. **Phaseolus** multiflorus, rödblommig, blomsterböna kg. kr. 1,40 — 5 — 5
918. » multiflorus bicolor, röd med hvitt, kg. kr. 2,20 — 5 — 5
919. » » giganteus, röd ... kg. kr. 1,60 — 5 — 5
920. » » Papilio, ny, tvåfärg., kg. kr. 2,40 — 6 — 5
Slingrande. Säs på kalljord i slutet af maj.
***Phlox Drummondii, flambloster:**
921. » Drummondii alba, hvit — 45 — 5
922. » » atropurpurea, mörk purpur-röd — 45 — 5
923. » » Brillant, trefärgad — 45 — 5
924. » » chamoisrosa — 45 — 5
925. » » coccinea, eldröd — 45 — 5

Alla 5 sorterna 20 öre.

926. » » blandade vackra färger kg. 30 kr. — 38 — 5
927. » » cuspidata, stjärnform. blommor i flera lysande färger — 50 — 5
928. » » grandiflora alba, hvit, storblommig ... — 65 — 6
929. » » » atropurpurea, mörkröd — 65 — 6
930. » » » chamoisrosa albo-oculata, rosenröd med hvitt — 65 — 6
931. » » » coccinea, eldröd — 65 — 6
932. » » » splendens, lysande karmosinr. — 65 — 6
933. » » » stellata splendens, lysande röd med hvitt öga — 65 — 6

Alla 6 sorterna 30 öre.

934. » » » blandade färger, kg. 40 kr. — 50 — 5
935. » » hortensiaeflora alba, rent hvit 1,10 — 7
936. » » » coccinea, lysande röd 1,10 — 7
937. » » » chamoisrosa 1,10 — 7
938. » » » Triumph, cinnoberröd 2,50 — 12

Alla 4 sorterna 25 öre.

	Pris pr 10 gr., portion	
	kr. ö., kr. ö.	
939. * Phlox Drummondii hortensiaeflora , blandade färger	— 70	— 7
Hortensiaeflora är en halfhög, särdeles rikblommig, effektfull klass.		
940. » Drummondii nana compacta chamois-rosa , fin	1 gr. 35 öre	2,80 — 14
941. » » nana compacta Defiance , lysande röd	1 gr. 45 öre	3,50 — 18
942. » » » compacta eldboll , eldigt röd	1 gr. 30 öre	2,20 — 11
943. » » » » Morgonrodnad , laxrosa med eldigt öga, 1 gr. 50 öre	4 —	— 20
944. » » » » snöboll , bländhvit	1 gr. 50 öre	3,90 — 20
945. » » » » splendens , lysande karmosin	1 gr. 40 öre	3 — 15
Alla 6 sorterna 80 öre.		
946. » » » » blandade färger, 1 gr. 25 öre	1,90	— 9
947. » » » » grandiflora , blandade lysande färger, storblommig,	1 gr. 30 öre	2,20 — 10

Bland våra förträffligaste sommarblommor, synnerligen nana compacta, som med sitt låga växtsätt och lysande blommor äro särdeles användbara till grupper och infattningar.

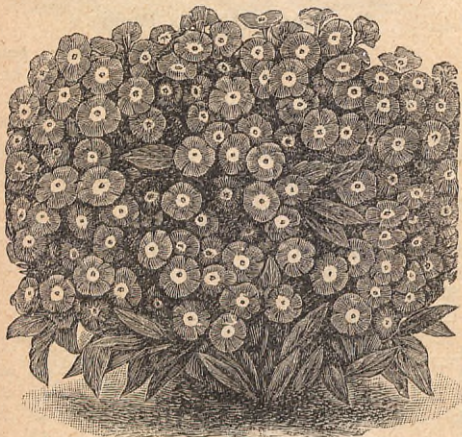

Phlox Drummondii nana compacta grandiflora.

948. Portulaca grandiflora , blandade färger	— 20	— 5
949. » grandiflora fl. pl. , dubbla sorter, blandade färger, 1 gr. 40 öre	3,20	— 15
Stora blommor i ytterst briljanta färger. Fordra varmt soligt läge och fet sandjord.		
950. Reseda odorata , välluktande,	kg. kr. 3,40	— 7 — 5
951. » odorata grandiflora ...	kg. 4 kr.	— 8 — 5
952. » » grandiflora ameliorata ,	kg. kr. 4,60	— 9 — 5
953. » » » aurea magnifica , guldgula blommor, kraftig växt	— 90	— 9
954. » » » Bismarck , låg, rödblommig	— 80	— 8
955. » » » gigantea pyramidalis ,	kg. 25 kr.	— 35 — 5
956. » » » Goliath , mycket storblommig,	1 gr. 40 öre	2,90 — 16
957. » » » imperialis (Gabrielle) mörk	— 40	— 5
958. » » » Machet , rödblommig, kg. 40 kr.	— 50	— 5
959. » » » » guldgul , storblommig	— 60	— 6
960. » » » » Rubin , mörkröda blomspiror	1,10	— 10



Reseda odorata Machet.

	Pris pr 10 gr., portion	
	kr. ö., kr. ö.	
961. Reseda odorata grandiflora multi-flora compacta , Cowent gardens torgreseda,	kg. 30 kr.	— 40 — 5
962. » odorata grandiflora Pariser torg , röd, robust	— 45	— 5
963. » » grandiflora Victoria , mörk	— 40	— 5
Alla 14 sorterna 80 öre.		
De nyare sorterna odlas äfven med fördel i kruka.		
964. * Rhodanthe atrosanguinea, rosenblomster , mörkröd, 1 gr. 25 öre	1,40	— 10
965. » maculata , fläckig	— 50	— 5
966. » » alba , rent hvit	— 50	— 5
967. » Manglesii , rosenröd	— 50	— 5
968. » » fl. pl. , varierar, 1 gr. 30 öre	2,20	— 12
Alla 5 sorterna 30 öre.		
Dessa sköna evighetsblommor blifva omkring 30 cm. höga. Odlade på kalljord böra de skyddas mot fukt och kyl.		
969. * Rudbeckia bicolor superba, guld-gula blommor med mörkbrunt	— 25	— 5
970. » bicol. superba semiplena, se afbildn.	— 40	— 6



Rudbeckia bicolor superba semiplena.

Pris pr 10 gr., portion
kr. ö., kr. ö.

971. **Salpiglossis* variabilis grandiflora, storblommiga sorter — 90 — 9
972. » variabilis grandiflora superbissima, stora guldådrade blommor
1 gr. 25 öre 1,60 — 8
973. » » nana, blandade låga sorter..... — 50 — 5
60 à 120 cm. hög gruppväxt med utmärkt vackra, i olika färger skiftande, ådrade blommor. Säs tidigt om våren i krukor och utplanteras med oskadad klump i början af juni. Kan äfven i maj säs direkt på kalljord.
974. **Salvia* coccinea, skarlakansröd . . . — 12 — 5
975. » Horminum, flera färg, kg. kr. 2,50 — 6 — 5
» öfriga sorter, se bladväxter och krukväxter.
Coccinea är en mycket vacker gruppväxt. Horminum är utmärkt för sina mångskiftande blomskärmar.
976. **Sanvitalia* procumbens, enkel..... — 50 — 5
977. » procumbens fl. pl., dubbel..... — 70 — 7
Låga, krypande växter, med talrika gula blommor. Särdeles passande till infattningar.
978. *Saponaria* multiflora, röd, kg. 7 kr. — 12 — 5
979. » multiflora alba, hvit — 12 — 5
980. » » Scarlet Queen, lysande röd ... — 15 — 5
Begagnas till infattningar o. s. v.
981. **Scabiosa* atropurpurea candidissima fl. pl. snöboll, hvit... — 20 — 5
982. » atropurpurea grandiflora (major) i flera färger ... kg. 6 kr. — 10 — 5
983. » » grandiflora Mohrenkönig, mörkast, dubbel — 45 — 8
984. » » » fl. pl., hvit — 30 — 6
985. » » » » rosenröd — 30 — 6
986. » » » » svartröd — 30 — 6
987. » » » » » med hvitt..... — 30 — 6
988. » » » » Die Fee, himmelsblå blommor — 50 — 8
989. » » » » blandade färger
kg. 19 kr. — 25 — 5
990. » » nana fl. pl., blandade färger
kg. 10 kr. — 15 — 5
991. » » Tom Thumb fl. pl., hvit ... — 25 — 6
992. » » » » fl. pl., eldigt karmosinröd — 25 — 6
993. » » » » » svart purpurröd ... — 25 — 6
994. » » » » » blandade färger ... — 20 — 5
- Alla 14 sorterna 60 öre. 6 vackra sorter 30 öre.
Enkeblomstern äro vackra för grupper och buketter. Tom Thumb lämpar sig för infattningar.



Rhodanthe. Scabiosa atropurpurea grandiflora.

995. *Schizanthus* *Grahami, lila med rosenröd — 45 — 5
996. » grandiflorus oculatus, storblmig — 10 — 5
997. » hybridus grandiflorus, 1 gr. 20 öre 1 — 6
998. » papilionaceus pyramidalis, gul med rödt — 10 — 5

Pris pr 10 gr., portion
kr. ö., kr. ö.

999. *Schizanthus* pinnatus, hvit m. lila — 10 — 5
1000. » pinnatus roseus, rosenr., fläckig — 10 — 5
1001. » *Wisetonensis, nya hybrider i ljusa färger 1 gr. 1 kr. — — 20
Alla 7 sorterna 45 öre.

Omkring 1 meter höga, prydliga, mycket tacksamt blommande grupp- och rabattväxter. Hybridus grandiflorus blir 30 cm. hög, öfvertäckt med orchidéliknande fina blommor.

1002. **Sedum* cœruleum, 1 gr. 35 öre 2,80 — 15
Låg växt med blekblå blommor. Kan användas som infattning kring soligt belägna blomstergrupper.
1003. **Senecio* elegans fl. pl., bland. — 80 — 8
1004. » elegans nana fl. pl., blandade... 1,80 — 18
Utmärkt gruppväxt och snittblomma.
1005. **Sicyos* angulata, hög slingerväxt — 20 — 6



Schizanthus hybridus grandiflorus.

1006. *Silene* Armeria, mörkröd, 45 cm. hög..... kg. kr. 2,40 — 6 — 5
1007. » pendula (rosea græca), rosenröd, låg kg. 2 kr. — 5 — 5
1008. » » compacta Snowking, snöhvít — 15 — 5
1009. » » delicata fl. pl., dubbel, fin ... — 10 — 5
1010. » » fl. pl., omkring 70 % dubbla — 10 — 5
1011. » » ruberrima, karminröd, blad o. stjälkar bruna ... kg. 4 kr. — 8 — 5
1012. » procumbens, röd, låg, » 4 » — 8 — 5
Alla 7 sorterna 25 öre.

1013. » blandade sorter kg. 3 kr. — 6 — 5
Vackra, rikblommiga grupp- och rabattväxter. S. pendula och procumbens passa väl till infattningar.
1014. **Solanum* Melongena, äggplanta, blandade sorter — 15 — 5
Utmärker sig för sina stora, vackra frukter. Odlas i fet jord, antingen i krukor eller på varma ställen på fritt land.

	Pris pr 10 gr., portion	kr. ö., kr. ö.
1015. Sphænoogyne speciosa , gul, fin — 20 — 5		
Omkring 30 cm. hög, grenig växt med särdeles fina, höggula, nedtill svartfläckiga blmr. Afskar torrt, soligt läge.		
1016. * Statice Bonduelli , gul..... — 10 — 5		
1017. » <i>sinuata candidissima</i> , hvit — 8 — 5		
1018. » » <i>hybrida</i> , blå och hvit — 8 — 5		
1019. » » <i>superba</i> , flera nyanser, skön ... — 25 — 5		
1020. » <i>Suworowi</i> , röd, värdefull..... — 50 — 6		

Alla 5 sorterna 20 öre.

Vackra växter, hvilkas afskurna och torkade blommor användas till buketter, kransar o. s. v. Suworowi är en af de vackraste ettåriga växter.



Tagetes patula nana Goldrand.

	Pris pr 10 gr., portion	kr. ö., kr. ö.
* Tagetes, sammetsblomster,		
1021. » <i>erecta</i> fl. pl. <i>aurantiaca</i> , guldgul — 40 — 8		
1022. » » fl. pl. <i>aurantiaca fistulosa</i> ... — 40 — 8		
1023. » » » <i>sulphurea</i> , svafvelgul ... — 40 — 8		
1024. » » » blandade färger — 30 — 6		
1025. » <i>patula aurea</i> fl. pl., gul, hög... — 25 — 5		
1026. » » <i>ranunculoides</i> fl. pl., brun ... — 25 — 5		
1027. » » <i>nana</i> fl. pl., låg, brun — 25 — 5		
1028. » » fl. pl., <i>Cloth of gold</i> , gul — 25 — 5		
1029. » » » fl. pl. <i>Electric Light</i> , gul, brunfläckig — 25 — 5		
1030. » » » fl. pl., <i>Liliput</i> , brun, småblommig, låg — 30 — 6		
1031. » » » <i>Ehrencreutz</i> , enkel, skön... — 25 — 5		
1032. » » » <i>Goldrand</i> , enkel, fin — 25 — 5		
1033. » » » <i>Silverking</i> , enkel, ljusgul — 25 — 5		
1034. » » <i>signata pumila</i> , låg, enkel — 50 — 8		
Alla 14 sorterna 60 öre.		
1035. » höga sorter, blandade, kg. 15 kr. — 20 — 5		
1036. » låga sorter, blandade, » 12 » — 17 — 5		

Utmärkta grupp- och infattningsväxter.



Tropæolum Lobbianum.

	Pris pr 10 gr., portion	kr. ö., kr. ö.
1037. * Thunbergia alata , bland. färger — 80 — 12		
Praktfulla blomsterväxter för mindre spaljer, amplar och blomsterkarlar.		
1038. * Trichosanthes colubrina , hvit, doftande — 20 — 8		
Slingrande; de ormlika frukterna blifva ofta 50 cm. långa.		
1039. Trifolium suaveolens , vålluktande sötklöfeer — 10 — 5		
Vacker till grupper och bredare infattningar.		
Tunica , se <i>Gypsophila Saxifraga</i> .		
Tropæolum, krasse,		
1040. » <i>canariense</i> , gul, fransad, slingr. — 16 — 6		
1041. » <i>Lobbianum</i> <i>Asa Gray</i> , gulakt. hvit — 8 — 5		
1042. » » <i>aureum</i> , gul — 8 — 5		
1043. » » <i>Brillant</i> , skarlakansröd — 8 — 5		
1044. » » <i>Cardinal</i> , mörk skarlan ... — 8 — 5		
1045. » » <i>Lucifer</i> , eldröd, mörka örtblad — 8 — 5		
1046. » » <i>Mad. Günter</i> , mörkbladiga hybridbrider — 8 — 5		
1047. » » <i>Queen Victoria</i> , cinnoberröd — 8 — 5		
1048. » » <i>Regina</i> , fin <i>laxrosa</i> — 8 — 5		
1049. » » <i>Svarte prinsen</i> , mörkast — 8 — 5		
1050. » » <i>Spitfire</i> , eldigt röd — 8 — 5		
Alla 10 sorterna 40 öre.		
1051. » » blandade färger, kg. kr. 2,40 — 6 — 5		
1052. » » <i>compactum</i> , låg, buskig, blandade färger kg. 5 kr. — 10 — 5		
majus, <i>indiankrasse,</i>		
1053. » » <i>atropurpureum</i> , mörkröd..... — 6 — 5		
1054. » » <i>coccineum</i> , skarlakansröd ... — 6 — 5		
1055. » » <i>Nettets orange</i> , lysande gul — 6 — 5		
1056. » » <i>Eduard Otto</i> , lilafärgad — 6 — 5		
1057. » » <i>fol. aureis</i> , gulbladiga sorter — 6 — 5		
1058. » » <i>hemisphaericum</i> , orangeröd ... — 6 — 5		
1059. » » <i>luteum</i> , gul — 6 — 5		
1060. » » <i>Perl</i> , gulaktigt hvit..... — 6 — 5		
1061. » » <i>Regelianum</i> , violett — 6 — 5		
1062. » » <i>Vesuvius</i> , <i>laxrosa</i> , mörkbladig — 6 — 5		
1063. » » <i>von Moltke</i> , blårod — 6 — 5		
Alla 11 sorterna 40 öre.		
1064. » » blandade färger, kg. kr. 1,80 — 5 — 5		
nanum, <i>låg indiankrasse,</i>		
1065. » » <i>atrococcineum</i> , mörkröd ... — 6 — 5		
1066. » » <i>Aurora</i> , mörkgul m. karmin — 6 — 5		
1067. » » <i>Beauty</i> , gul, rödflammig... — 6 — 5		
1068. » » <i>coccineum fol. aureis</i> , högröda blmr, gult bladverk — 10 — 5		
1069. » » <i>coeruleum roseum</i> , blårod — 6 — 5		
1070. » » <i>Crystal palace gem</i> , gul, röd marmorerad — 6 — 5		
1071. » » <i>Empress of India</i> , karmosinröda blommor, mörkt bladverk — 8 — 5		
1072. » » » <i>Gulldrottningen</i> , gult bladverk, gula blommor..... — 10 — 5		
1073. » » » <i>King of Tom Thumb</i> , skarlakansröd kg. 5 kr. — 9 — 5		
1074. » » » <i>King Theodor</i> , svartrod ... — 8 — 5		
1075. » » » <i>Ladybird</i> , orange med purpur — 8 — 5		
1076. » » » <i>purpureum</i> , mörkbrun..... — 6 — 5		
1077. » » » <i>Prins Heinrich</i> , gult m. rött — 6 — 5		
1078. » » » <i>Queen of Tom Thumb</i> , hvitbrokigt bladverk, mörkröda blommor..... — 20 — 8		
1079. » » » <i>Ruby King</i> , rubinrod — 8 — 5		
1080. » » » <i>spotted</i> , fläckig..... — 6 — 5		

Pris pr 10 gr., portion
kr. ö., kr. ö.

1081. **Tropæolum majusnanum yellow**,
rent gul..... — 6 — 5
12 vackra sorter 50 öre.
1082. » majus nanum, låga sorter, blandade färger..... kg. kr. 2,50 — 6 — 5
1083. » minus coccineum, skarlakansröd — 8 — 5
1084. » » luteum, gul med brunt — 8 — 5
1085. » » blandade färger..... — 6 — 5

Lobbianum compactum och majus nanum bilda låga, rikblommiga buskar, utmärkta till grupper, rabatter och infattningar. Lobbianum och majus äro utmärkta slingerväxter. Minus är till alla delar mindre än de andra slingrande arterna.



Tropæolum majus nanum.

1086. ***Verbena hybrida auriculæflora**,
vackra sorter med hvita ögon — 90 — 9
1087. » hybrida candidissima, hvit 1,10 — 11
1088. » » coccinea, skarlakansröd m. hvitt 1,10 — 11
1089. » » coerulea oculata, blå m. hvitt 1,30 — 12
1090. » » Defiance, mörkröd, 1 gr. 20 öre 1,40 — 12
1091. » » Mammouth, ovanligt storblommiga varieteter, 1 gr. 25 öre 1,65 — 12
1092. » » blandade vackra sorter — 65 — 6
1093. » » storblommiga sorter, blandade 1,10 — 10
1094. » » compacta candidissima, tätväxt, hvit 1 gr. 20 öre 1,60 — 10
1095. » » coccinea oculata, eldröd m. hvitt öga, 1 gr. 55 öre 4,40 — 25
1096. » » Defiance, mörkröd, 1 gr. 55 » 4,50 — 25
1097. » » blandade färger, 1 gr. 20 » 1,50 — 12

Alla 12 sorterna kr. 1,20.

Utmärkt grupp- och infattningsväxt. Fröet lämnar ej säkert bestämda färger, men af frösädd får man mycket kraftiga plantor och vackra färgnyanser.



Verbena hybrida.

Pris pr 10 gr., portion
kr ö., kr. ö.

***Viola tricolor maxima, pensée,**
stufmorsblomma,

1098. » tricolor maxima alba pura, rent hvit..... — 80 — 8
1099. » » maxima aurea pura, rent gul — 90 — 9
1100. » » Eldkungen, purpur med guldgult — 90 — 9
1101. » » » Fürst Bismarck, guldbronsmarmorerad — 80 — 8
1102. » » » gloriosa perfecta, sköna sort. — 70 — 7
1103. » » » Kaiser Friedrich, purpur med guldbrons — 85 — 8
1104. » » » Kaiser Wilhelm, ultramarinblå med purpurviol. öga — 90 — 9
1105. » » » ljusblå — 70 — 7
1106. » » » Lord Beaconsfield, purpurviolett med hvitt — 80 — 8
1107. » » » Meteor, lysande brunröd... 1,20 — 12
1108. » » » Negerfursten, kolsvart — 70 — 7
1109. » » » röda praktsorter — 80 — 8
1110. » » » svartblå — 80 — 8
1111. » » » svart med guldbrons — 70 — 7
1112. » » » Victoria, lysande röd — 90 — 9

Alla 15 sorterna 1 kr.

10 vackra sorter 70 öre.

1113. » » » blandade engelska, vackra sorter kg. 40 kr. — 50 — 5
1114. » » » storblommiga praktsorter, däribland Trimardeau ... — 90 — 9
1115. » » » Bugnot, storblommiga, fläckiga finaste färger, 1 gr. 45 öre 3,70 — 18
1116. » » » Germania, stora, krusiga, femfläckiga blommor i många vackra färger, 1 gr. 60 öre 4,90 — 24
1117. » » » Non plus ultra, storblommiga, femfläckiga, blandade, 1 gr. 45 öre 3,70 — 18
1118. » » » Odiers, femfläckiga, fina sorter, blandade, 1 gr. 30 öre 2,40 — 12
1119. » » » orchideæflora, nya, intressanta fina färger och egendoml. former, 1 gr. 40 öre 3 — 15
1120. » » » Pariser, storblommiga sorter i ljusa nyanser, 1 gr. 40 öre 3 — 15

Alla 8 förestående 80 öre.

1121. » » » Trimardeau alba pura, rent hvit 1 gr. 20 öre 1,40 — 7
1122. » » » Adonis, ljusblå, fin, 1 gr. 30 öre 2,50 — 12
1123. » » » Andromeda, matt rosa med blått 1 gr. 50 öre 4 — 20
1124. » » » atropurpurea, mörkpurpur 1 gr. 20 öre 1,20 — 6
1125. » » » aurea pura, rent gul, 1 gr. 20 öre 1,40 — 7
1126. » » » » Brudtärnan, hvit m. rosa, mörkt öga, 1 gr. 50 öre 4,20 — 20
1127. » » » » Cardinal, mörk skarlak 1 gr. 40 öre 3 — 15
1128. » » » » Eldkungen, purpur med guldgult ... 1 gr. 30 öre 2,20 — 11
1129. » » » » gul med mörkt öga, 1 gr. 20 öre 1,20 — 6

Frö till Dekorationsbladväxter,

d. v. s. sådana som utmärka sig för ovanligt och vackert färgade eller formade blad, och som hvar för sig eller tillsammans med andra blad- eller blomsterväxter, egna sig till större eller mindre grupper på fritt land under sommaren. Af fröet till hybridiserade, brokiga bladväxter bör man ej påräkna att erhålla endast brokiga exemplar. Vissa sorter äro dock fullt konstanta.

Pris pr 10 gr., portion
kr. ö., kr. ö.

1169. **Acanthus** latifolius, bredbladig — 10 — 5
1170. » mollis, mjukbladig, *björnklo*... — 10 — 5
Omkring 30 cm. höga växter med praktfulla antika bladformer. Öfvervintras frostfritt.
1171. **Amarantus** bicolor ruber, röd-
bladig — 10 — 5
1172. » Henderi, briljant färgade blad — 30 — 5
1173. » melancholicus ruber, rödblådlig — 10 — 5
1174. » nobilis pyramidalis, vinröd..... — 10 — 5
1175. » salicifolius, mycket vacker — 35 — 5
1176. » superbus, särdeles vacker — 10 — 5
1177. » tricolor, trefärgade blad — 15 — 5
» öfriga sorter, se ettåriga blomsterväxter.

Alla 7 sorterna 30 öre.

Omkring 30 å 90 cm. höga; fordra lös, närande jordmån.
Aralia, se krukväxter.



Amarantus tricolor. Brassica oleracea variegata.

1178. **Artemisia** annua, ettårig, vacker — 6 — 5
1179. » argentea, silfverbladig — 20 — 5
1180. » gracilis (sp. St Petersburg) ett-
årig, vacker kg. 4 kr. — 8 — 5
1181. » saccorum viridis, *se nyheter* ... — 50
A. annua & gracilis blifva under sommaren omkring 150
cm. höga och hafva ett pyramidalt växtsätt. A. argentea
blir lägre, kan användas till markerade garneringar o. s. v.
Alla sorterna sås i krukor eller bänk.
1182. **Bocconea** japonica, flerårig, hög,
vacker — 35 — 5
1183. **Brassica** oleracea variegata, blan-
dade färger..... kg. 15 kr. — 20 — 5
Fjäderkålen användes för sina vackra, brokiga blad.
1184. **Canna** atropurpurea, mörkröd... — 20 — 6
1185. » discolor, bruna blad — 20 — 6
1186. » Kaiser Wilhelm, storblommig, fin — 25 — 8
1187. » Königin Charlotte, granatröda
blmr med bred guldt rand — 20 — 6
1188. » Madame Crozy, blommor eld-
röda med gult — 20 — 6
1189. » metallica, särdeles skön — 25 — 8
1190. » President Carnot, blommor cin-
noberkaminröda, mörka blad — 25 — 8
1191. » President Faivre, mörkröda blad — 25 — 8
1192. » variegata, brokbladig, prydlig... — 60 — 20
8 vackra sorter 45 öre.

Pris pr 10 gr., portion
kr. ö., kr. ö.

1193. **Canna**, blandade sorter kg. 9 kr. — 14 — 5
1194. » Crozys låga praktsorter, » 11 » — 16 — 5
Cannaarterna höra till de vackraste och tacksammaste blad-
växter vi ega och de nyare sorterna utmärka sig dessutom
äfvén för sina praktfulla blommor.



Canna variegata.

1195. **Cannabis** gigantea, *jättehampa*,
kg. kr. 4,20 — 8 — 5
Ettårig omkr. 3 å 4 m. hög, grenig, vacker bladväxt.
1196. **Carduus** Marianus, kg. kr. 2,50 — 6 — 5
Mariasteln har gröna, silfverfläckiga blad.
1197. **Centaurea** candidissima,
1 gr. 20 öre 1,20 — 10
1198. » gymnocarpa — 40 — 5
Båda hafva rent silfverhvita, vackert formade blad.
1199. **Cerastium** Biebersteini, gråhvit — 50 — 5
1200. » tomentosum, silfvergrå, äkta,
1 gr. 25 öre 2 — 10
Fleråriga, låga, krypande växter till bildande af girlanger
på gräsmattor, till infattningar o. s. v.
1201. **Chamæpepe** Casabonæ — 90 — 9
1202. » diacantha, hvittaggig — 20 — 5
Tistelartade, med rosettlikt ställda systematiskt sittande,
taggiga blad. Mycket vackra i grupper.
1203. **Cineraria** maritima, *silfverrek* — 10 — 5
1204. » maritima acanthifolia — 55 — 6
1205. » » candidissima — 12 — 5
1206. » » Diamant, rent hvita blad,
1 gr. 20 öre 1 — 7
Vackert formade, grå- eller silfverhvita blad.
1207. **Echeveria** Desmetiana, silfverhv. — 25
1208. » metallica, brunaktiga blad — 40
1209. » secunda, småbladig, blågrön ... — 25
Vackra rosettformade växter.
Eucalyptus, se krukväxter.
1210. **Euphorbia** variegata — 20 — 5
Ettårig, ca 60 cm. hög växt med hvitbrokiga blad.

- Pris pr 10 gr., portion
kr. ö., kr. ö.
1211. **Ferdinanda** eminens, vacker,
stora breda blad — — — 12
Gnaphalium se Leontopodium,
fleråriga blomsterväxter.
Helianthus, se ettåriga blomsterväxter.
1212. **Helichrysum** angustifolium ... — 40 — 5
Förträfflig, låg, tät, mycket grenig, vitbladig växt till mosaikgrupper och infattningar. Fröet säs i bänk.
1213. **Heracleum** giganteum, her-
kulesört — 8 — 5
1214. » Mantegazzianum — 8 — 5
Jättelika växter med ofantligt stora blad och väldiga blomflockar. Fröet gror långsamt.



Kochia trichophylla.

1215. **Kochia** trichophylla, sommar-
cypress — 20 — 5
Omkring 1 met. hög, pyramidformig, finbladig dekorationsväxt. Utmärkt såväl fristående som i grupp. Säs i bänk.
1216. **Lavatera** arborea, poppelros ... — 20 — 5
1217. » arborea fol. var., vitbrokig ... — 50 — 7
Utsås i bänk och sätts sedan i allt större krukor. Den sistn. blir först brokig som något äldre. Böra årligen uppdragas af frö.
1218. **Leuchophaë** candidissima — — — 25
Har silfverhvita, skimrande blad och är utomordentligt vacker till infattningar.
1219. **Mentha** pulegium 1 gr. 20 öre 1,60 — 10
Låg, tuffig, finbladig, doftande växt, som tål att klippas hur man behagar, hvarför den förträffligt egnar sig till konturerna i mosaikgrupper.
1220. **Mesembrythemum** cordi-
folium fol. var., 1 gr. 40 öre 3,40 — 20
Låg, krypande, med vitbrokiga vackra blad och röda blommor. Synnerligen användbar till finare mosaikgrupper eller infattn. på finare gräsmattor.
1221. **Nicotiana** affinis, hvit, doftande — 25 — 5
1222. » affinis hybrida, blandade färger — 45 — 5
1223. » colossea, jättestor, 1 gr. 65 öre 5,50 — 15
1224. » glauca, vacker — 30 — 5
1225. » macrophylla gigantea, stor — 15 — 5
1226. » purpurea grandiflora, vacker ... — 15 — 5
1227. » Sanderæ, lysande karminröda
blommor — 60 — 6

- Pris pr 10 gr., portion
kr. ö., kr. ö.
1228. **Nicotiana** sylvestris, hvita, väl-
luktande blommor — 15 — 5
1229. » wigandioides, bredbladig — 40 — 5

Alla 9 sorterna 45 öre.

Alla tobakssorterna taga sig väl ut som fristående eller i bladgrupper. Colossea och glauca kunna öfvervintras vid + 5 å 10° C., då de blomma andra året.



Lavatera arborea fol. var.

1230. **Onopordon** tauricum — 6 — 5
Hög, tistellik växt, som uthärdar vintern på fritt land.
1231. **Oxalis** corniculata fol. purpureis
(tropheoloides) — 90 — 9
Genom sitt mörkbruna bladverk af utmärkt effekt till infattning på låga grupper.
1232. **Perilla** nankinensis (arguta),
50 cm. hög kg. 5 kr. — 9 — 5
1233. » nankinensis fol. atropurpureis la-
ciniatis kg. 7 kr. — 11 — 5
1234. » » macrophylla crispa compacta — 11 — 5
1235. » » » crispa elatior, 1 met. hög — 12 — 5
Ettåriga, mörkbruna, metallglänsande bladväxter. Mycket användbara till hvarjehanda blomsteranordningar.
1236. **Polygonum** lanigerum 1 — 10
Utomordentlig, praktfull dekorationsväxt med hvita, ulliga blad.
1237. » orientale, mörkröda blommor... — 10 — 5
1238. » » fol. var., vitbrokig — 20 — 6
Vackra, höga växter, lämpliga såväl i stora bladgrupper som i rabatter, där såväl de röda blommorna som det vackra bladverket göra god effekt.
1239. **Pyrethrum** parthenifolium au-
reum, guldgul... kg. 16 kr. — 22 — 5
1240. » » aureum laciniatum, mera flikig
än n:o 1239, kg. 16 kr. — 22 — 5
1241. » » » selaginoides, fin — 35 — 8
Låga infattningsväxter med fint gult bladverk; oundärliga till finare infattningar och grupper.
1242. **Rheum** palmatum tanguticum... — 12 — 5
Rabarber är vacker som fristående å gräsmattor.
1243. **Ricinus** bourboniensis arboreus,
kg. 3 kr. — 6 — 5
1244. » cambodgensis, nästan svart, sär-
deles skön kg. 5 kr. — 9 — 5
1245. » communis major, stor, kg. 3 kr. — 6 — 5
1246. » Gibsoni, mörkröda blad,
kg. 4 kr. — 8 — 5
1247. » Panormitanus, stor, mörkbrun ... — 20 — 10
1248. » purpureus major, stor, kg. 3 kr. — 6 — 5

	Pris pr 10 gr., portion kr. ö., kr. ö.
1249. Ricinus sanguineus, blodröd, kg. 2 kr. — 6 — 5	
1250. » sanguineus tricolor, trefärgad, kg. 3 kr. — 6 — 5	
1251. » Zanzibariensis, stor... kg. 3 kr. — 6 — 5	
Alla 9 sorterna 35 öre.	
1252. » blandade sorter kg. 3 kr. — 6 — 5	
Ettåriga, 1 à 2 m. höga. Bourboniensis arboreus uppnår dock 3 m:s höjd. Zanzibariensis är äfven mycket storväxt med ofantliga, araliaлика blad.	
1253. Salvia argentea, låg — 15 — 5	
Vacker; har stora, hvita, ulliga rosetlikt ställda blad.	
1254. Santolina chamaecypariss — 35 — 5	
1255. » maritima (Diotis candidissima) — 40 — 5	
Hvitbladiga, fina, vackra, väluktande växter, användbara i finare grupper eller till markerade infattningar.	
1256. Solanum atropurpureum, mörk- röd — 25 — 5	
1257. » Balbisii, vacker, flikbladig — 20 — 5	
1258. » citrullifolium, taggig, flikbladig — 25 — 5	
1259. » cyananthum, stora blad, blå blmr — 50 — 5	
1260. » giganteum, storbladig — 30 — 5	
1261. » laciniatum, flikbladig — 20 — 5	
1262. » marginatum, (cabiliense argenteum) hvitaktig — 25 — 5	
1263. » pyracanthum, röda taggar 1,20 — 12	
1264. » robustum, praktfull, storbladig — 80 — 8	
1265. » warscewiczoides, vacker — 30 — 5	
» se äfven krukväxter.	

Alla 10 sorterna 50 öre.
6 vackra sorter 30 öre.

Utmärka sig alla såväl för sitt bladverk som för sitt egen-
domliga växtsätt. I bladväxtsamlingar äro de till stor
nytta. Fordra varma skyddade ställen och god jord.



Nicotiana Sanderae.

	Pris pr 10 gr., portion kr. ö., kr. ö.
Spergula pilifera, se fleråriga blomsterväxter.	
1266. Stachys lanata ... kg. kr. 4,50 — 8 — 5	
Flerårig växt med hvita, ulliga blad; användes till bredare infattningar; blomstänglarne böra afskäras.	
1267. Veronica candida (incana) — 80 — 8	
Flerårig, utmärkt vacker, silfverbladig växt till infattningar.	
1268. Wigandia caracasana, högst deko- rativ med stora blad — 60 — 6	
1269. Zea Caragua, majs kg. kr. 1,20 — 5 — 5	
1270. » japonica, (fol. var.) » » 1,40 — 5 — 5	
1271. » » gigantea quadricolor, strimmig — 6 — 5	
kg. kr. 2,50	
1272. » » quadricolor perfecta, låg, fler- färgade blad, effektfull — 25 — 10	
1273. » gracillima, miniatyr-majs, ut- märkt vacker, kg. kr. 2,50 — 6 — 5	
1274. » gracillima variegata, brokig, kg. kr. 2,80 — 6 — 5	
1275. » gracillima variegata gigantea, brokig, hög kg. 3 kr. — 6 — 5	
1276. » amerikansk hästtand, kg. 75 öre — 5 — 5	

Alla 8 sorterna 35 öre.

De flesta uppnå en höjd af ca 3 m. Z. japonica dock endast omkring 60 cm., men är utmärkt för sina vackra, hvitrandiga blad. Z. gracillima variegata blir högre och tätare än japonica och har elegant höjda, hvitrandiga blad. Säs tidigt i drifbänk eller kruka. Fordra väl gödslad jord.

Då urvalet oinskränkt anförtros oss, lämnas:

50 sorter frö till vackra bladväxter	kr. 3 —
25 » » » » » »	» 1,75
12 » » » » » »	» 1 —
12 » » » vanliga » »	» — 50



Nicotiana colossea.

Frö till Dekorations- och Bukettgräs.

Nedannämnda gräsarter, som alla äro vackra, kunna användas i blomstergrupper, som garneringsväxter, som fristående på gräsplaner, i buketter o. s. v. Säs hälst i bänk eller kruka, kunna sedan utplanteras. De flesta fordra något fuktig, god jordmån och mot den starkaste solhettan skyddade ställen.

Pris pr 10 gr., portion
kr. ö., kr. ö.

Pris pr 10 gr., portion
kr. ö., kr. ö.

A. Ettåriga gräsarter:

1277. *Agrostis dulcis*, mycket fint ... — 10 — 5
1278. » *nebulosa*, fint hvitgrått — 75 — 8
1279. » *pulchella*, utmärkt nått — 35 — 5
Vackra Hvensorter till buketter, garneringar i små krukor o. d.
1280. *Anthoxanthum gracile*, vackert
garneringsgräs — 6 — 5
1281. *Avena sterilis*, bukettgräs, kg. 5 kr. — 10 — 5
1282. *Brachypodium gracile*, nått bu-
kettgräs — 6 — 5
1283. *Briza geniculata*, mörkt *darrgräs* — 30 — 6
1284. » *maxima*, stort, kg. kr. 4.50 — 8 — 5
1285. » *minima*, litet kg. 9 kr. — 15 — 5
Särdeles fina och prydliga; mycket vackra i buketter.
1286. *Brizopyrum siculum*, *darrax*... — 12 — 5
Vackert till infattningar och buketter.
1287. *Bromus brizaeformis*, kg. 2 kr. — 5 — 5
1288. » *macrostachys*, vacker, kg. 2 kr. — 5 — 5
1289. » *purpureus*, purpurrod, kg. 2 kr. — 5 — 5
Allsamman utmärkt vackra i buketter.
1290. *Chrysurus cynosuroides* (La-
marckia aurea), *guldsvans* ... — 10 — 5
1291. *Coix Lacrymæ*, *Jobs tårar* — 6 — 5
Vackert, intressant; fröet liknar vattendroppar.
1292. *Eleusine indica*, bukettgräs ... — 6 — 5
1293. » *oligostachya*, prydligt — 6 — 5
Utmärkt vackra och prydliga.
1294. *Eragrostis amabilis*, *kärleksgräs* — 12 — 5
1295. » *elegans* kg. 5 kr. — 9 — 5
Utmärkt fina, vackra gräs. Kunna äfven odlas i krukor.
1296. *Hordeum jubatum*, *ekorkorn*,
bukettgräs kg. 9 kr. — 16 — 5
1297. *Lagurus ovatus*, *harsvans*, bu-
kettgräs kg. 6 kr. — 12 — 5
1298. *Pennisetum longistylum*, hvita
ax kg. 12 kr. — 18 — 5

Zea Mais, se bladväxter.

1299. **Gräsarter**, blandade vackra sor-
ter till buketter kg. 4 kr. — 8 — 5

B. Fleråriga gräsarter:

1300. *Andropogon argenteus*, *skägg-
gräs*, silfverhvit — 40 — 6
1301. *Erianthus Ravennæ*, *ullgräs* ... — 20 — 5
Storväxt, vackert gräs med prydliga hvita blomvippor.
Användes fristående på gräsplaner; af mycket värde för
buketter. Betäcket under sträng köld.
1302. *Eulalia japonica* — 40 — 8
Stort bukettgräs med långa, brunaktiga blomvippor.
1303. *Gynerium argenteum*, *pampas-
eller prärie*gräs, silfverhvita
ax — 35 — 8
Säkert det ståtligaste af alla gräs. Användes fristående
på gräsplaner och andra bemärkta platser; dess plymlika,
silfverhvita blomvippor äro af särdeles god effekt i gräs-
buketter.
1304. *Lasiagrostis argentea* — 10 — 5
Vackert med silfverhvita, i buketter prydliga blomvippor.
1305. *Melica altissima*, *perlygräs*, hvitt — 8 — 5
1306. » *altissima atropurpurea*, mörk-
brunt — 8 — 5
Utmärkt vackra i buketter o. s. v.
1307. *Stipa elegantissima*, prydlig 1 — 10
1308. » *pennata*, hvitt *fjädergräs* — 50 — 10
1309. » *splendens*, glänsande — 30 — 6
Höra till de finaste gräsen. Deras långa, fjäderlika frö-
vippor äro mycket fina i gräsbuketter.
1310. *Urtiola latifolia* — 30 — 6
Ett ståtligt gräs, hvars blomax äro vackra i gräsbuketter.

Då urvalet oinskränkt anförtrös oss, lämnas:

- 20 sorter frö till ettåriga gräsarter kr. — 80
12 » » » » » » — 50
10 » » » fleråriga » » — 50
12 » » » bukettgräs » » — 45



1. *Briza geniculata*. 2. *Chloropsis*. 3. *Avena sterilis*.
4. *Lagurus ovatus*.

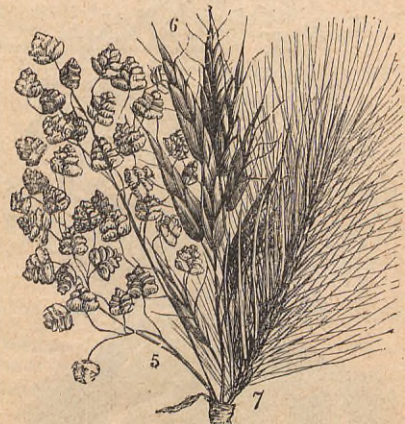

5. *Briza minima*. 6. *Bromus macrostachys*.
7. *Hordeum jubatum*.

Frö till Två- och Fleråriga (Bienna och Perenna) blomsterväxter.

Största delen af fröet till dessa yllerst moderna växter skördas i våra anläggningar.

De tvååriga blomsterväxterna, som äro betecknade med ett †, blifva störst och vackrast om de få blomma andra året, hvarför fröet ej får säs för tidigt.

De mångåriga växterna äro af stort värde, särdeles för dem, som väl tycka om blommor i sina trädgårdar, men ej kunna däråt egna mycken tid, emedan dessa växter i det närmaste sköta sig själfva. De flesta fordra djup, lös och god, men ej fet jord samt fria och öppna platser. De ömtåliga sorterna betäckas om vintern med torrt löf och granris, granbarr eller ljung, men ej förr än marken tillfrusit. Utsås häst i krukor eller fat och plantorna utsättas sedan på kalljord. Fröet af vissa arter, t. ex. flera Umbellifera och Ranunculacea m. fl. ligger ofta ett helt år och ännu längre i jorden innan det gro.

Pris pr 10 gr., portion
kr. ö., kr. ö.

Pris pr 10 gr., portion
kr. ö., kr. ö.

1311. **Abobra viridiflora** — 50 — 8
Slingerväxt med vackert bladverk och röda frukter.



Abobra viridiflora.

Acanthus, se bladväxter.

1312. **Achillea macrophylla**, hvit, storbladig — 25 — 6
1313. » **Ptarmica** fl. pl. perl, medelhög, hvit, dubbel ... 1 gr. 30 öre 2,50 — 12
1314. **Aconitum barbatum**, gul, medelhög — 25 — 5
1315. » **dissectum**, gul, medelhög — 25 — 5
1316. » **hybridum præcox**, ljusblå — 10
1317. » **longigaleatum**, blå, hög — 10
1318. » **Melichoferi**, blå, hög — 25 — 5
1319. » **nasutum**, mörkblå, hög — 25 — 5
1320. » **variegatum**, gul med blått, medelhög — 30 — 5

Alla 7 sorterna 30 öre.

Höga, vackra blomsterväxter för rabatter och kanterna af buskpartier. Fröet gro långsamt.

1321. **Aetæa spicata**, medelhög, hvit... — 50 — 8
1322. **Adlumia cirrhosa**, slingerväxt... — 15
1323. **Adonis vernalis**, låg — 60 — 8
Gula blommor tidigt på våren. Fröet gro långsamt.
1324. † **Agrostemma coronaria**, högröd kg. 5 kr. — 9 — 5
1325. † » **coronaria alba**, hvit... — 10 — 5
1326. † » » **atrosanguinea**, blodröd — 12 — 5
1327. » **Flos Jovis, jupiterblomster**, röd kg. 6 kr. — 10 — 5

Präktiga grupp- och rabattväxter.

1328. **Allium azureum**, låg, ljusblå ... — 30 — 6
1329. » **coeruleum**, låg, blå — 25 — 5

† **Althæa rosea** fl. pl., stockros,

1330. » **rosea** fl. pl., rent hvit, 1 gr. 20 öre 1,50 — 10
1331. » » fl. pl., hvit på purpur 1 gr. 20 öre 1,50 — 10
1332. » » » **rosenröd** 1 » 20 » 1,50 — 10
1333. » » » **skarlakana** 1 » 20 » 1,50 — 10
1334. » » » **karmin**... 1 » 20 » 1,50 — 10
1335. » » » **kromgul** 1 » 20 » 1,50 — 10
Alla 6 sorterna 50 öre.
1336. » » » **bland. färger** kg. 50 kr. — 60 — 6
1337. » » » **Chater's Stockros**, hvit 1 gr. 35 öre 2,90 — 15
1338. » » » » **chamois** 1 » 35 » 2,90 — 15
1339. » » » » **rosenröd** 1 » 35 » 2,90 — 15
1340. » » » » **lila** ... 1 » 35 » 2,90 — 15
1341. » » » » **skarlakansröd** 1 gr. 35 » 2,90 — 15
1342. » » » » **guldgul** 1 » 35 » 2,90 — 15
1343. » » » » **blandade färger** 1 gr. 25 » 1,90 — 12

Alla 7 sorterna 85 öre.

Utsås fördelaktigast i juni eller juli. Täckas eller öfvervintras frostfritt. Tillhöra våra vackraste prydnadsväxter.

1344. **Althæa hybrida semperflorens** fl. pl., ettårig stockros, blandad... — 60 — 6
Sädd i mårs blommor den redan i juli.
1345. **Anchusa italica**, hög, blå — 60 — 8
1346. **Androsæum officinale**, gul, medelhög — — — 10
1347. **Anemone alba**, hvit, låg — — — 10
1348. » **coronaria**, sköna färger — 40 — 6
1349. » **japonica** Honorine Jobert, storblommig, hvit; skön rabattväxt 1 gr. 55 öre 4,50 — 20
1350. **Anthericum Liliago**, låg, hvit — 50 — 8
1351. » **Raineri**, låg, hvit — 30 — 6



Aquilegia.



Dahlia variabilis fl. pl.

	Pris pr 10 gr., portion	
	kr. ö.,	kr. ö.
1352. <i>Aquilegia alpina</i> superba	— 30	— 5
1353. » <i>baicalensis</i> , blåhvit	— 20	— 5
1354. » <i>chrysantha</i> , guldgul	— 30	— 5
1355. » <i>coerulea</i> , blå med hvitt eller gult	— 40	— 5
1356. » <i>Durandi</i> fl. pl., strimmig	— 25	— 5
1357. » <i>erecta nana</i> , låg	— 20	— 5
1358. » <i>flabellata nana</i> , hvit	—	— 8
1359. » <i>formosa</i> fl. pl., blå med rödt	— 40	— 5
1360. » <i>grandiflora alba</i> , låg, hvit	— 20	— 5
1361. » <i>Haylodgensis</i> (<i>coerulea hybrida</i>) vacker	— 50	— 5
1362. » <i>Helene</i> , mörkblå med hvitt	— 60	— 6
1363. » <i>nivea grandiflora</i> , hvit	— 30	— 5
1364. » <i>sibirica</i> fl. pl., blå med hvitt, köttfärgad eller violett	— 30	— 5
1365. » <i>Skinneri</i> , rödgul	1 —	— 10
1366. » <i>spectabilis</i> , blå	— 30	— 5
1367. » <i>truncata</i> , rödgul	— 50	— 5
1368. » <i>Vervæneana</i> , gulbrokiga blad, blå eller rödlätta blommor ...	— 20	— 5

Alla 17 sorterna 70 öre.

6 vackra sorter 25 öre.

1369. » blandade vackra sorter kg. 5 kr. —	8	— 5
Akelejorna äro utmärkt vackra, 30 å 70 cm. höga, i juni blommande grupp- och rabattväxter. Alla arterna täla de strängaste vintrar.		
1370. <i>Arabis alpina</i> , hvit, hvitbladig, låg	— 35	— 5
1371. » <i>alpina grandiflora</i> superba, stor- blommig, låg	—	— 20
Blommar i april eller maj. Mycket eftersökta af bien.		
1372. <i>Arenaria grandiflora</i> , hvit, låg	— 40	— 5
1373. <i>Armeria Welwitschii</i> , ljusröd, låg	— 50	— 8
1374. <i>Asperula odorata</i> , <i>myskmadra</i>	— 50	— 15
Omtyckt för sin vällukt och vackra grönska.		
1375. <i>Asphodelus luteus</i> , gul, me- delhög	—	— 10
1376. <i>Aster alpinus</i> , låg, violett	— 60	— 5
1377. » <i>alpinus albus</i> , låg, hvit	— 80	— 8
1378. » <i>alpinus superbus</i> , låg, storblmig	1,40	— 10
1379. » <i>hybridus grandiflorus</i> , storblom- miga praktsorter, blandade	1 gr. 25 öre	1,50 — 9

Bland de vackraste fleråriga rabatt- och infattningsväxter; alpinus blomma redan i maj och juni. Hybridus grandiflorus växa högre och blomma på senhösten.



Campanula Medium calycanthema.



Campanula nobilis.

	Pris pr 10 gr., portion	
	kr. ö.,	kr. ö.
1380. <i>Astrantia carinthiaca</i> , rödlätt, låg	— 30	— 5
1381. » <i>major</i> , rödaktigt hvit, låg	— 20	— 5
1382. <i>Aubrieta graeca</i> , tidig, låg växt med lilafärgade blommor ...	1,90	— 12
1383. <i>Bellis perennis</i> fl. pl., blandade färger	1 gr. 25 öre	2 — — 10
1384. » <i>perennis</i> fl. pl. maxima, stora dubbla blommor, 1 gr. 35 öre	2,70	— 12
1385. » » <i>delicata</i> fl. pl., hvit med röd midt	1 gr. 35 öre	2,50 — 12
1386. » » <i>Longfellow</i> , starkt rosenröd, dubbel	1 gr. 35 öre	2,85 — 12
1387. » » <i>snöbollen</i> , mycket dubbel, rent hvit	1 gr. 45 öre	3,50 — 16
Alla 5 sorterna 50 öre.		
1388. » » <i>tubulosa</i> , mörkröd, se nyheter	—	— 90
Tusenskönor äro nätta infattningsblommor. Fröet lämnar omkring 75 % dubbla blommor.		
1389. <i>Betonica nivea</i> , låg, hvit	— 40	— 8
1390. <i>Bryonia alba</i> , <i>hundrofva</i>	— 40	— 8
Förträfflig slingerväxt för större föremål.		
1391. <i>Calimeris altaica</i> , låg, lilafärgad	— 25	— 5
1392. <i>Calliopsis auriculata</i>	— 30	— 6
1393. » <i>grandiflora</i>	— 20	— 5
Vackra, tacksamma rabattväxter med gula blommor.		
1394. <i>Camassia esculenta</i> , blå, låg ...	— 20	— 5
1395. <i>Campanula abietina</i> , låg, ljusblå	—	— 10
1396. » <i>altaica</i> , blå, medelhög	— 20	— 5
1397. » <i>bononiensis</i> , medelhög, ljusblå	— 50	— 5
1398. » <i>carpatica</i> , låg, blå, skön	— 35	— 5
1399. » » <i>alba</i> , låg, hvit, skön	— 35	— 5
1400. » <i>collina</i> , blåviolett, låg	— 30	— 5
1401. » <i>elegans</i> , blå, hög	— 40	— 5
1402. » <i>eriocarpa</i> , blå, medelhög	— 30	— 5
1403. » <i>grandis</i> , hög, blå	— 80	— 8
1404. » <i>latifolia</i> , medelhög, blå eller hvit	— 30	— 5
1405. » <i>macrantha</i> , hög, mörkblå	— 30	— 5
» Medium, <i>marieklocka</i> ,		
1406.† » » <i>alba</i> , hvit	— 30	— 5
1407.† » » <i>coerulea</i> , blå	— 20	— 5
1408.† » » <i>rosea</i> , rosenröd	— 30	— 5

	Pris pr 10 gr., portion	kr. ö., kr. ö.
1409.† Campanula Medium, blandade färger	— 20	— 5
1410.† » Medium calycanthea , blå, vacker ... 1 gr. 25 öre	1,80	— 9
1411.† » » calycanthea alba , hvit, 1 gr. 25 öre	2	— 10
1412.† » » » rosea , rosenröd, 1 gr. 25 öre	2	— 10
1413.† » » fl. pl., dubbla, i flera färger	1,50	— 8
1414. » » nobilis , låg, purpurröd	—	— 20
1415. » » Pallasiana , medelhög, blå	— 25	— 5
1416. » persicifolia alba , medelhög, hvit	1,60	— 8
1417. » » alba fl. pl. , hvit, dubbel, 1 gr. 45 öre	3,60	— 15
1418. » » coerulea , medelh., blå, 1 gr. 25 ö.	1,60	— 8
1419. » » grandiflora alba , hvit, 1 gr. 40 ö.	3	— 15
1420. » » » alba fl. pl. Moerheimi , hvit, dubbel praktsort	—	— 35
1421. » » » coerulea , blå, 1 gr. 40 öre	3	— 15
1422. » » » blandade färger, 1 gr. 20 öre	1,50	— 10
1423. » pulcherrima , medelhög, blå ...	— 20	— 5
1424. » pyramidalis , hög, blå	— 60	— 6
1425. » » alba , hög, hvit	— 60	— 6
1426. » Trachelium , medelhög, blå	— 10	— 5

Alla 32 sorterna kr. 2,20.

10 vackra sorter 75 öre.

Klockblomstren äro särdeles vackra till rabatter. De lägre sorterna äro förträffliga infattningsväxter. *C. Medium* och isynnerhet *calycanthea*, som ha stora, egendomliga blommor, äro praktfulla på grupper. *C. pyramidalis* äro bland våra bästse praktväxter.

1427. Cephalaria tatarica , hög, blekgul	— 20	— 5
Cerastium , se bladväxter.		
1428. Chelone barbata , medelhög, vackra röda blommor	— 20	— 5



Chrysanthemum maximum.

	Pris pr 10 gr., portion	kr. ö., kr. ö.
1429. Chrysanthemum maximum		
» perfection, hvit	— 30	— 5
1430. » maxim. Prinzessin Heinrich, hvit	— 50	— 6
1431. » » Shasta Daisy californica , storblmig, hvit ... 1 gr. 20 öre	1,50	— 10
Vackra rikblommiga prestkragar. Utmärkta snittblommor.		
1432. Convallaria majalis , vanlig, hvit	2,50	— 20
1433. » Polygonatum Thunbergianum , medelhög, hvit	—	— 15
1434. Crambe maritima , strandkål ...	— 12	— 8
Bildar vackra grupper på gräsmattor.		
1435. Crucianella stylosa , rosenröd ...	— 25	— 5
Låg infattningsväxt med fin grönska och prydliga blmr.		
1436. Czackia Liliastrum, hvit, vacker	— 30	— 6
1437. Dahlia variabilis grandiflora, storblommiga enkla praktsorter ...	— 50	— 5
1438. » variabilis » Halskräs», nya, egendomliga varieteter 1 gr. 20 öre	1,20	— 10
1439. » » fl. pl., bästa dubbla sorter ...	— 95	— 10
1440. » » » kaktusdahlia , blandade färger ... 1 gr. 25 öre	1,80	— 10
1441. » » » Liliput, småblommiga dubbla bästa sorter, 1 gr. 25 öre	2	— 12
Alla 5 sorterna 40 öre.		

De enkla Dahlorna äro mycket modärna samt för lysande färger och vackra blad förtjänta af all uppmärksamhet. Utsädda i bänk blomma de redan på sommaren. Fröet till de dubbelblommiga är samlat af bästa sorter och efter frösädd får man ofta värdefulla, nya varieteter.



Delphinium.

1442. Delphinium chinense , medelhög, blandade färger	— 30	— 5
1443. » formosum, medelhög, blå	1	— 10
1444. » hybridum, blandade färger kg. 6 kr.	— 10	— 5
1445. » nudicaule, röd, ... 1 gr. 50 öre	—	— 15
1446. » sulphureum, gul, fin, 1 gr. kr. 1,20	—	— 25
Alla 5 sorterna 50 öre.		
1447. » blandade vackra sorter, kg. 6 kr.	— 10	— 5
Riddarsporrarne höra till de vackraste grupp- och rabattväxterna.		
Dianthus, nejlika,		
1448. » atrococcineus, låg, mörkröd	— 10	— 5
1449. » barbatus albus, borstnejlika, hvit	— 12	— 5
1450. » » albus fl. pl., hvit, dubbel ...	— 80	— 8
1451. » » Dunnetti, blodröd	— 15	— 5
1452. » » marginatus, hvitrandiga sorter	— 12	— 5
1453. » » fl. pl., dubbla, hvitrandiga	— 60	— 6
1454. » » nigricans, svartröd	— 20	— 5
1455. » » oculatus marginatus, hvitt öga och hvit rand	— 12	— 5
7 sorter borstnejlikor 30 öre.		

Pris pr 10 gr., portion
kr. ö., kr. ö.

Dianthus, nejlika.	
1456.	» barbatus, blandade färger kg. 5 kr. — 8 — 5
1457.	» fl. pl., dubbla sorter, blandad — 70 — 7
Dianthus Caryophyllus fl. pl., träd- gårdsnejlika.	
1458.	» brokig, dubbel, i skönaste sorter, 1 gr. 30 öre 2,40 — 12
1459.	» Caryophyllus fl. pl., enfärgad, dub- bel, vackra färger, 1 gr. 25 öre 2 — 10
1460.	» » fl. pl., Grenadiér, skarlakansröd, dubbel..... 1 gr. 25 öre 1,90 — 10
1461.	» » » Grenadiér, hvit, dubbel, 1 gr. 30 öre 2,40 — 12
1462.	» » » rosenröd... 1 gr. 55 öre 4,40 — 20
1463.	» » » Margaritae, hvit, dubbel, remonterande 1 gr. 20 ö. — 80 — 5
1464.	» » » » rosa..... 1 gr. 20 öre — 90 — 5
1465.	» » » » gul, dubbel, 1 » 20 » 1,40 — 7
1466.	» » » » mörkröd... 1 » 20 » 1,20 — 6
1467.	» » » dubbla remont. sorter i flera färger — 60 — 5
1468.	» » » Chabaud, hvit, 1 gr. 40 öre 3 — 15
1469.	» » » » rosa..... 1 » 40 » 3 — 15
1470.	» » » » rent gul... 1 » 40 » 3 — 15
1471.	» » » » mörkröd... 1 » 40 » 3 — 15
1472.	» » » » bland. färger, 1 » 35 » 2,90 — 15
1473.	» » » Wiener, låg, dubbel, hvit, 1 gr. 20 öre 1,60 — 8
1474.	» » » » blandade, låga, dubbla, tidiga sorter, 1 gr. 20 öre 1,50 — 8
» se äfven krukväxter.	
Alla 17 sorterna trädgårdsnejlikor kr. 1,45.	
6 vackra sorter 60 öre.	
1475.	» deltoides, låg, ljusröd — 25 — 5
1476.	» plumarius, fjädernejlika, med fransade blommor — 20 — 5
1477.	» » Cyclop, mörkrosa m. karmo- sinröd ring..... — 90 — 9
1478.	» » fl. pl., dubbla sorter 1,60 — 12
1479.	» » » » Mrs Sinkins, hvit, dub- bel, utmärkt..... — — 30
1480.	» » nanus fl. pl., låg, dubbel..... 2,80 — 14
1481.	» » semperflorens, monterande Alla 6 sorterna 65 öre. 1 — 10
1482.	» suavis, röd — 25 — 5
1483.	» superbus, låg, lilafärgad — — 15

Alla äro särdeles vackra och omtyckta grupp- och rabatt-
växter. Margaritae- och Chabaud-sorterna lämpa sig äfven
för krukodling och blomma redan i augusti, om sådda i
mars.



Dianthus barbatus.



Dianthus Caryophyllus fl. pl.



Gaillardia grandiflora.

		Pris pr 10 gr., portion kr. ö., kr. ö.
1484.	Dictamnus Fraxinella, röd.....	— 20 — 5
1485.	» Fraxinella alba, hvit	— 20 — 5
1486.	Digitalis ferruginea gigantea, brunaktig	— 20 — 5
1487.	» glöxinieflorea, praktfulla, punkte- rade varieteter.....	— 20 — 5
1488.	» purpurea, rödfläckig, kg. 6 kr.	— 10 — 5
1489.	» » alba, hvit	— 20 — 5
Fingerborgsblomstrén äro präktiga, 60 à 90 cm. höga, i juni och juli blommande vackra grupp- och rabattväxter.		
1490.	Dodecaetion Meadia, låg, lila- färgad	— — 20
1491.	Doronicum plantagineum	— — 25
Vackra, gula blommor om våren.		
1492.	Erigeron speciosum, violettblå, medelhög	— 60 — 6
1493.	Eryngium dichotomum, medel- hög	— — 10
1494.	» giganteum, låg, stälblå	— 50 — 8
1495.	» planum, hög	— 20 — 5
Prydliga växter, helt och hållet blåa.		
1496.	Eupatorium cannabinum, hög, ljusröd	— 30 — 5
1497.	Francoa ramosa, »Brudkrans», hvit Omkr. 50 cm hög, vacker och värdefull på grupper och rabatter samt för krukodling. Öfvervintras frostfritt.	— 25
1498.	Gaillardia grandiflora, gul med brunt	— 25 — 5
1499.	» grandiflora semiplena	1,10 — 12
1500.	Galega bicolor Hardtlandi, blå med hvitt, hög, särdeles vacker	— 30 — 10
Georgina , se Dahlia.		
1501.	Geranium macrorrhizum, låg, röd	— — 10
1502.	» pratense, ljusblå, medelhög	— 20 — 5
1503.	» sanguineum, purpurviolett, me- delhög	— — 12
1504.	» » palustre, purpurviolett, låg Rikblommiga rabatt- och infattningsväxter.	— — 12



Gerbera Jamesoni.



Heuchera sanguinea.

	Pris pr 10 gr., portion	kr. ö., kr. ö.
1505. Gerbera Jamesoni , orangeröd ...	—	— 25
1506. » Jamesoni hybrida , blandadefärger	—	— 40
1507. Gladiolus gandavensis , praktsort.	— 50	— 5
1508. » Nanceianus , storblom. fina sorter	— 50	— 5
Gnaphalium , <i>Edelweiss</i> , se Leontopodium.		
1509. Gypsophila acutifolia , hög ...	— 10	— 5
1510. » paniculata , medelhög, kg. 15 kr.	— 20	— 5
1511. » » nana compacta , låg, hvita, nättla blommor	— 30	— 6
Hafva små, ofantligt talrika, hvita blommor. Användas mycket till buketter.		
1512. Hedysarum obscurum , medelhög, röd	— 20	— 5
1513. » sibiricum , medelhög, karminröd	— 25	— 5
1514. Helianthemum Chamæcistus , gul, låg	— 60	— 6
1515. » mutabile , låg, varierande färger i gult och rödt	— 40	— 6
1516. Helianthus præcox , <i>solros</i> , hög, gul; blommor under sommaren	—	— 25
1517. » rigidus , hög, gula, vackra blommor	—	— 15
1518. Helleborus hybridus , i många fina praktsorter, 1 gr. 30 öre	2,20	— 15
1519. » niger , <i>julros</i> , hvit, låg	— 30	— 5
1520. † Hesperis matronalis , röd, kg. 9 kr.	— 14	— 5
1521. » matronalis alba , hvit, kg. 9 »	— 14	— 5
1522. » » nana candidissima , låg, hvit	— 40	— 6
1523. » » blandade färger ... kg. 8 kr.	— 12	— 5
1524. » tristis , grå	— 8	— 5
Nattviolerna blomma i juni och juli med vackra, isynnerhet om aftonen och natten vålluktande blommor.		
1525. Heuchera alba	— 60	— 6
1526. » sanguinea ... 1 gr. 25 öre	1,90	— 10
1527. » » hybrida , flera färger, 1 gr. 20 »	1,40	— 7
Värdefulla, vackra, till buketter tjänliga länge hållbara hvita och röda blommor.		

	Pris pr 10 gr., portion	kr. ö., kr. ö.
1528. Hyacinthus (<i>Galtonia</i>) candicans	— 8	— 5
Vacker lökväxt med hvita blommor.		
1529. Hypericum pulchrum , låg, gul	— 40	— 6
1530. » pyramidatum , gul, medelhög	—	— 10
1531. Hyssopus officinalis , <i>Isop</i> , kg. kr. 4,50	— 8	— 5
Egnar sig förträffligt till infattningar och girlanger.		
1532. Iberis sempervirens , låg, hvit	— 3 60	— 15
1533. » Tenoreana , låg, röd	— 20	— 5
1534. Incarvillea Delavayi , ståtlig växt med rosenröda gloxinie- lika, praktfulla blommor, 1 gr. 40 öre	3	— 20
1535. Inula ensifolia , gul, låg	— 1	— 10
1536. Iris graminifolia , blå, medelhög	— 20	— 5
1537. Lathyrus latifolius , blandade färger	— 25	— 5
Mycket vackra och tacksamma slingerväxter.		
1538. Lavandula Spica , <i>lavendel</i> , kg. 5 kr.	— 9	— 5
1539. Lavatera thuringiaca , hög, rosa	— 30	— 6
Leontopodium (<i>Gnaphalium</i>) <i>Edelweiss</i> ,		
1540. » alpinum , vanlig	1 gr. 40 öre	3,20 — 15
1541. » sibiricum , storblommig	—	— 25
Silfverhvita låga krypande växter till infattningar, stenpartier m. m.		
1542. Ligularia macrophylla , hög, gul	— 30	— 6
1543. Linaria genistæfolia , medelhög, gul	— 60	— 8
1544. Linum austriacum , ljusviolett	— 30	— 5
1545. » flavum , gul	— 80	— 8
1546. » perenne , blå	— 10	— 5
Förträffliga grupp- och rabattväxter.		
1547. † Lunaria biennis (<i>annua</i>) <i>Judæ silfverpenningar</i> ... kg. 12 kr.	— 18	— 5
1548. » biennis variegata , vitbrokigt bladverk, vacker	— 70	— 15
Särdeles vackra för rabatter och grupper; har purpurröda blommor i juni och juli, och de silfverhvita, stora fröhylsorna äro mycket vackra i buketter. Bör sås hvarje år direkt på kalljord och behandlas som ettårig.		
1549. Lupinus grandifolius , blå, hög	— 10	— 5
1550. » polyphyllus , olika färger, kg. 6 kr.	— 10	— 5

	Pris pr 10 gr., portion	
	kr. ö.,	kr. ö.
1551. <i>Lupinus polyphyllus</i> albus, hvit	— 15	— 5
1552. » <i>polyphyllus</i> lilacinus, lilafärgad	— 15	— 5
1553. » » <i>tristis</i> , mörkviolett	— 15	— 5
Alla 5 sorterna 20 öre.		
1554. » blandade sorter	kg. 6 kr.	— 10 — 5
Vackra 60 à 90 cm. höga grupp- och rabattväxter.		
1555. <i>Lychnis alpina</i> , låg, röd	—	— 12
1556. » <i>alpina</i> lapponica, låg, röd	—	— 15
1557. » <i>chalcidonica</i> , <i>brinnandekärlek</i> , hög, lysande röd	— 15	— 5
1558. » » <i>nana</i> , låg, röd	— 50	— 6
1559. » <i>fulgens</i> , högröd	1,80	— 18
1560. » <i>grandiflora</i> gigantea, röd	1,80	— 18
1561. » <i>Haageana</i> atrosanguinea, mörk	1,20	— 12
1562. » » hybrid, många färger	1,40	— 12
1563. » » <i>nana</i> , låga sorter	1,40	— 12
1564. » <i>Sieboldi</i> , hvit och röd	1,40	— 12

Alla 10 sorterna 95 öre.

L. chalcidonica är 80 cm., de öfriga 30 à 40 cm höga.

Användas till grupper och rabatter samt odling i krukor.

1565. <i>Lythrum roseum</i> superbum, hög, mörk rosenröd	— 10	— 5
1566. <i>Malva moschata</i> alba, låg, hvit	— 40	— 5
1567. » <i>moschata</i> rosea, rosenröd	— 40	— 5
Rabattväxter med svagt myskdoftande, vackra blommor.		
1568. <i>Melandrium diurnum</i> , medel- hög, röd	— 30	— 5
1569. <i>Monarda didyma</i> splendens, medel- hög, lysande röd	—	— 25
1570. » hybrid, flera färger	1	— 10

Sköna rabattväxter med doftande, lysande blommor.



Myosotis Ruth Fischer.

1571. <i>Myosotis alpestris</i> , <i>förgät-mig-aj</i> , blå	kg. 30 kr.	— 40 — 5
1572. » <i>alpestris</i> alba, hvit	—	— 45 — 5
1573. » » <i>distinction</i> , blå, blommor redan första året	1 gr. 25 öre	2 — 10
1574. » » elegantissima, blå, vacker	—	— 80 — 8
1575. » » <i>Elise Fonrobert</i> (robusta gran- diflora), tätväxt, storblom- mig, blå	—	— 70 — 7
1576. » » <i>Liebesstern</i> , vacker, 1 gr. 70 öre	—	— 25
1577. » » <i>rosea</i> , rosenröd	—	— 70 — 7
1578. » » <i>nana</i> coerulea, lågväxt, blå	1	— 10

	Pris pr 10 gr., portion	
	kr. ö.,	kr. ö.
1579. <i>Myosotis alpestris</i> stricta coele- stina, himmelsblå, upprätt- stående	— 90	— 9
1580. » <i>alpestris</i> Victoria, ljusblå, 1 gr. 20 ö.	1,20	— 8
1581. » <i>dissitiflora</i> perfection, storblom- mig, djupt blå, 1 gr. 50 öre	3,60	— 18
1582. » <i>oblongata</i> perfecta, storblommig, även för vinterflor, 1 gr. 25 öre	2	— 10
1583. » <i>Ruth Fischer</i> , se afbildningen	—	— 90
1584. » <i>palustris</i> grandiflora, (Nixenaugé) blå, storblommig, 1 gr. 25 öre	1,80	— 9
1585. » » semperflorens, städse blom- mande, blå	1 gr. 20 öre	1,30 — 7

Alla 15 sorterna kr. 1,60.

6 vackra sorter 55 öre.

Mycket vackra till grupper, infattningar och krukor. *Victoria* är klotformig, låg med dubbla midtblommor. *Palustris* trifvas endast på fuktiga ställen.

1586. <i>Oenothera fruticosa</i> major, <i>natt- ljus</i> , låg, gul, storblommig	— 30	— 5
<i>Onopordon</i> , se bladväxter.		
1587. <i>Orobis</i> galegiformis, medelhög, röd	— 15	— 5
1588. » <i>lathyroides</i> , medelhög, blå	— 15	— 5
1589. » <i>superbus</i> , låg, violettröd	— 15	— 5
1590. » <i>vernus</i> , medelhög, violettröd	— 15	— 5
Ovanligt vackra och användbara, i maj och juni blommande växter för rabatter och kanter till buskpartier.		
1591. <i>Papaver alpinum</i> laciniatum, fran- sade blommor i flera färger, 1 gr. 55 öre	4,50	— 20
1592. » <i>bracteatum</i> , <i>vallmo</i> , röd	— 20	— 5
1593. » <i>nudicaule</i> album, hvit	— 45	— 5
1594. » » <i>aurantiacum</i> , orangeröd	— 45	— 5
1595. » » <i>croceum</i> , gul	— 45	— 5
1596. » » blandade färger	— 35	— 5
1597. » » fl. pl., blandade dubbla sorter	1,20	— 10
1598. » <i>orientale</i> , medelhög, högröd	1	— 10
1599. » <i>Royal scarlet</i> , skarlakansröd	1,20	— 12
1600. » » <i>Salmoni</i> , skarlakansröd	1,40	— 14
1601. » » <i>splendens</i> , lysande röd	1,60	— 16
1602. » » blandade färger	— 55	— 6

Alla 12 sorterna 85 öre.



Papaver alpinum laciniatum.

1603. <i>Physalis</i> Franchetti, låg, hvita blommor, orangeröda frukter	— 50	— 5
1604. <i>Physostegia virginica</i> alba, medelhög, hvit	—	— 12

	Pris pr 10 gr., portion	
	kr. ö.,	kr. ö.
1605. Phyteuma campanuloides, låg, blå	— 20	— 5
1606. » Halleri, låg, blå	— 20	— 5
1607. » Scheuchzeri, låg, blå	— 20	— 5
1608. Pimpinella magna rosea, låg, rosenröd	— 30	— 5
1609. Polemonium coeruleum grandiflorum, blå och hvit, blandad	— 15	— 5
1610. » tubiflorum, gulbruna blommor, låg	— 20	— 5

Vackra, från maj till augusti blommande rabattväxter.

1611. Potentilla atrosanguinea, mörk blodröd	— 50	— 5
1612. » formosa, rosenröd	— 40	— 5
1613. » hybrida, blandade färger	— 40	— 5
1614. » » fl. pl., blandade dubbla	1,20	— 12
1615. » rupestris, medelhög, hvit	— 20	— 5

Alla 5 sorterna 25 öre.

Sköna, från juni till sent på hösten blommande rabattväxter. De dubbla äro verkliga praktväxter äfven för krukor.



Physalis Franchetti.

1616. Primula Auricula, aurikler, blandade bästa sorter, 1 gr. 95 öre	8	— 20
1617. » Cachemiriana, rosalila, rikblmig	—	— 25
1618. » cortusoides, rosenröd, nätt, 1 gr. 80 öre	—	— 20
1619. » farinosa, låg, rosenröd	—	— 20
1620. » japonica, blandade praktsorter, 1 gr. 20 öre	1,20	— 10
1621. » Sieboldi grandiflora, bland. färger	—	— 30
1622. » veris acaulis, skönaste färger, 1 gr 75 öre	6	— 25
1623. » » elatior coerulea, blå, vacker	—	— 35
1624. » » » blandade färger, 1 gr. 30 öre	2,50	— 15
1625. » » suaveolens multicolor, väl-luktande, i skönaste färger	— 25	— 5
1626. » vulgaris Primrose, gula blommor, 1 gr. 25 öre	1,80	— 10

Öfriga sorter, se krukväxter.

Alla 11 sorterna kr. 1,80.

5 vackra sorter 90 öre.

P. japonica äro mycket vackra och hårdiga; böra de första 4 veckorna efter sâdden hållas kallt och fuktigt, sedan varmare.

	Pris pr 10 gr., portion	
	kr. ö.,	kr. ö.
1627. Pyrethrum roseum, rosenröd	1,60	— 15
1628. » roseum hybridum, enkla	1,10	— 10
1629. » » hybridum grandiflorum, storblommig	1 gr. 30 öre	2,50 — 15
1630. » » » fl. pl., dubbla varieteter, 1 gr. kr. 1,50	—	— 30
» parthenifolium, se bladväxter.		
De hybrida formerna hafva stora blommor i de mest lysande färger. Praktfulla grupp- och rabattväxter.		
1631. Ranunculus asiaticus superbissimus, dubbla, bland. färger	— 25	— 5
Tidigt sâdd blomma en del första året.		
1632. » gramineus, gul, låg	—	— 10
1633. » illyricus, låg, citrongula blommor	— 30	— 6



Ranunculus asiaticus superbissimus.

1634. Rehmannia angulata	—	— 20
Stora klocklika blommor i röda färgnyanser.		
1635. Rudbeckia laciniata, hög, ljusgul	— 20	— 5
1636. » purpurea (Echinacea) röd solros	—	— 15
1637. Saxifraga decipiens grandiflora hybrida	—	— 10
1638. » Haworthii	—	— 15
Låga tufbildande växter, lämpliga för stenpartier.		
1639. Scabiosa caucasica, hög, blekblå	1,80	— 15
1640. » caucasica alba, hög, hvit	—	— 30
1641. » graminifolia, rödblå, medelhög	—	— 10
1642. Sedum anglicum, rosenröd, låg	2	— 15
Passar för grupper, stenhögar och andra soliga platser.		
1643. Sidalcea malvæflora, röd, medelhög	—	— 10
1644. » Rosy Gem, medelhög rosenröd, vacker	— 40	— 6
1645. Silene Asterias grandiflora, mörkröd, låg	— 40	— 8
1646. » Saxifraga, låg, hvit, alpväxt	—	— 10
1647. » Schafta, låg, rosenröd	—	— 10
1648. Silphium laevigatum	—	— 10
Högväxande med gula blommor.		
1649. Sisyrinchium anceps, låg, blå	—	— 10
1650. Solidago odorata, gul, medelhög	—	— 10
1651. Spergula pilifera, fin, 1 gr. 40 öre	3	— 10
Mosslik, särdeles användbar till fina infatningar.		
1652. Spiræa caucasica, medelhög, hvit	— 50	— 8
Stachys lanata, se bladväxter.		
1653. Statice incana nana, flera färger	— 8	— 5
1654. » tatarica, hvit, utmärkt	— 12	— 5
Åfskurna hålla sig blommorna länge, samt äro vackra i vinterbuketter och kransar.		
1655. Stevia Lindleyana, hvit, doftande	1,20	— 10
Vacker med doftande blomflockar, fina i buketter.		

Pris pr portion, kr. ö.

1702. **Agave americana**, s. k. *hundraårsaloe* — 10
Bekant, vacker dekorationsväxt.
1703. **Angelonia grandiflora** — 25
Förträfflig växt med långa, mycket vålluktande, vackra, violetta blommor.
1704. **Aralia Sieboldi**, 1000 frö kr. 1,40,
100 frö 25 öre — 15
1705. » » **Moseri**, 1000 frö 3 kr., 100 frö 40 öre — 25
Sieboldi och Moseri expedieras så snart fröet i slutet af mars eller början af april hunnit hitkomma af nyaste skörden. Moseri har kompakt växtsätt. Värdefull förbättring af Sieboldi.
1706. **Aristolochia elegans**, slingerväxt; blom-
mor purpuröda med hvita fläckar — 15
1707. **Asparagus plumosus nanus**, fin,
1000 frö 15 kr., 100 frö 2 kr. — 30
1708. » **plumosus robustus**, störväxt,
1000 frö 15 kr., 100 frö 2 kr. — 30
1709. » **scandens deflexus** ... 100 frö 4 kr. — 50
1710. » **Sprengeri**, ampelväxt, 1000 frö 2 kr.
100 frö 40 öre — 10
1711. » **tenuissimus**, 1000 frö 10 kr.,
100 frö kr. 1,25 — 25
Alla hafva fint bladverk, utmärkt bändermaterial.
1712. **Azalea indica**, praktsorter, 1 gr. 1 kr. — 20
Genom frösädd fås ofta nya och intressanta varieteter.



Begonia Rex hybrida.



Dracena indivisa.

1713. **Begonia Erfordia**, låg, utmärkt grupp-
växt 1 gr. 5 kr. — 25
1714. » **Erfordia grandiflora superba** — 30
1715. » **Martiana grandifl.**, rosenröda blom-
mor, utmärkt gruppväxt — 20
1716. » **Rex hybrida**, af alla bästa sorter med
praktfulla brokiga blad, se afbildn. — 40
1717. » **semperflorens atropurpurea**, (Vernon)
10 gr. 5 kr., 1 gr. 60 öre — 10
1718. » » **atropurpurea compacta**, låg, utmärkt,
1 gr. 4 kr. — 25
1719. » » **coccinea** (Vulcan), mörk skarlakän
1720. » » **compacta fl. pl.**, (Bijou des Jardins),
låg växt med purpuröda, dubbla
blommor — 30
1721. » » **gracilis**, briljantrosa, rikblmig, utm. — 20
1722. » » **Lubeca carminea**, låg, kompakt, rik-
blommig — 30
1723. » » **luminosa**, eldigt skarlakansröd, låg-
växt med mörkt bladverk — 20
1724. » » **magnifica**, karminskarlakansröda
blommor och mörkt bladverk — 20
1725. » » **Zulukönig**, svartbrunt bladverk, rosen-
röda blommor, dekorativ gruppväxt — 20
6 sorter **B. semperflorens** kr. 1,20.

Pris pr portion, kr. ö.

1726. **Begonia tuberosa hybrida gigantea**,
högröd — 20
1727. » **tuberosa hybrida gigantea**, rosenröd — 20
1728. » » **hybrida gigantea**, gul — 20
1729. » » » **gigantea** hvit — 20
1730. » » » blandade praktsorter — 15
1731. » » » » **crispa**, fransade blommor i flera
färger — 25
1732. » » » fl. pl., dubbla praktsorter, om-
kring 50 proc. väl fyllda blmr — 45

Alla 7 **B. tuberosa** kr. 1,30.

Alla Begonia äro utmärkta prydnadsväxter. Semperflorens och tuberosa-arterna äro särdeles lämpliga och tacksamma gruppväxter.



Begonia semperflorens magnifica.

1733. **Cactus**, många sorter, blandade — 20
1734. **Calceolaria hybrida**, *toffelblomster*,
höga, tigrerade, punkterade och flam-
miga sorter — 25
1735. » **hybrida nana**, låga, praktfullt tigrerade
och flammiga sorter — 35
1736. » **rugosa hybrida**, buskartade, blandade — 40
1737. **Calla aethiopica** 10 gr. 50 öre — 15
1738. » **aethiopica Devoniensis**, låg, rikblommig,
10 gr. kr. 1,40 — 25

Omtyckta kammarväxter med mycket stora, rent hvita till kransar ovärderliga blommor.

Canna, se bladväxter.**Cheiranthus**, se nro 282—316.

1739. **Chrysanthemum frutescens**, hvit
10 gr. 50 öre — 5
1740. » **indicum fl. pl.**, dubbel, i flera färger
1 gr. 65 öre — 20
1741. » » **tidiga enkla sorter i olika färger** — 50

C. frutescens bildar ett litet träd, som hela året om, men mest vår och sommar, bär en mängd blommor. De öfriga s. k. vinterastrarna eller novemberblommorna äro vackra och mycket tacksamma höst- och vinterblommor.

Cineraria:

1742. » **hybrida grandiflora alba**, hvit — 30
1743. » » **grandifl. atrosanguinea**, mörkt blodröd — 30
1744. » » **azurea**, ljusblå — 30
1745. » » **kermesina**, karmosinröd — 30
1746. » » **rosea**, rosenröd — 30

Alla 5 sorterna kr. 1,20.

- Pris pr portion, kr. ö.
1747. **Cineraria** hybrida grandiflora, blandade
praktsorter 1 gr. 5 kr. — 25
1748. » hybrida grandiflora nana, storblommiga
låga praktsorter 1 gr. 5 kr. — 25
1749. » » grandiflora stella, stora blommor
m. rörformade egendomliga blomblad — 30
1750. » » fl. pl., dubbla sorter, blandade..... — 30
1751. » radiata hybrida, stjärnform., sirliga blmr — 25
Alla 5 sorterna kr. 1,15.
1752. **Clethra** arborea 10 gr. 95 öre — 10
Vackert bladverk o. sköna, vällukt., hvita, konvaljelika blmr.
- Dianthus** Dampieri, se no 496.
1753. » puniceus, mörkröd, vacker, 1 gr. 25 öre — 10
1754. **Cobæa** scandens, blåviolett, 10 » 50 » — 15
Hastigt växande, ofantligt stor, lianartad slingerväxt med
klockformade blommor.
1755. **Coffea** arabica, kaffeträd — 35
1756. **Coleus**, bland, praktsorter, 1 gr. 50 öre — 12
Utmärkta för mångfärgade, vackra blad, som variera i alla
nyanser.
1757. **Convolvulus** mauritanicus, vinda, blå
blommor 10 gr. 50 öre — 10
Passar till amplar och plantering på fritt land.
- Cordyline**, se Dracæna.
1758. **Cuphea** platycentra 1 gr. 75 öre — 20
Vackra, röda blmr; förträfflig till fina grupper o. infattningar.



Cyclamen grandiflorum.

1759. **Cyclamen** persicum grandiflorum, hvit
100 frö 75 öre — 20
1760. » persicum grandiflorum Prinsessan Marga-
reta, hvit, fin..... 100 frö kr. 1,65 — 30
1761. » » grandiflorum hvit m. rödt öga
100 frö 75 öre — 20
1762. » » » rosenröd 100 frö 75 öre — 20
1763. » » » mörkröd 100 frö kr. 1 — 25
1764. » » » praktsorter, blandade färger
1 gr. 50 öre — 20
1765. » » » engelska, allra storblommigaste
100 frö kr. 3,75 — 50
1766. » » » Rokoko, flera färger 100 frö 3 kr. — 40
1767. » » Papilio, belgiskt frö .. 100 » 5 » — 60
Alla 9 sorterna kr. 2,15.

Frydliga och tacksamma växter med om hösten och vintern
framkommande talrika, fina, röda eller hvita blommor.
Rokoko och Papilio ha egendomliga, krusiga blommor i
flera fina färger.

1768. **Cyperus** alternifolius .. 1 gr. 25 öre — 10
Stållig, gräslik växt, särdeles vacker till dekorationer.
1769. **Datura** arborea 1 gr. 50 öre — 20
Praktväxt med stora, hvita, trumpetformade, välluktande
blommor.
- Dianthus** Caryophyllus fl. pl.:
1770. » kruknejlika, blandade, finaste dubbla
sorter 100 frö 2 kr. — 40



Kruknejlika, amerikanska hybrider.

- Pris pr portion, kr. ö.
1771. **Dianthus** Caryophyllus fl. pl., dubbel
remontantnejlika, bästa sortering,
100 frö 60 ö. — 15
1772. » Caryophyllus fl. pl. amerikanska hybri-
der, utomordentl. fina storblom. sorter
100 frö kr. 3,60 — 50
1773. » » fl. pl. Riviera, dubbla i flera färger,
däribl. många gula, 100 frö kr. 1,90 — 40
1774. » » » jätte från Nizza, dubbel, stor-
blommig i fl. färger, 100 frö 2 kr. — 40

Alla 5 sorterna kr. 1,50.

» öfriga sorter, se fleråriga blomsterväxter.



Dianthus Caryophyllus fl. pl.

	Pris pr portion, kr. ö.
1775. <i>Dracæna australis</i> , ståtll., 100 frö 20 öre	— 10
1776. » <i>colossea</i> , storbladig ... 100 frö 60 öre	— 20
1777. » <i>congesta</i> , vacker..... 100 frö kr. 1,30	— 30
1778. » <i>Draco</i> , äkta drakblod... 10 gr. 25 öre	— 15
1779. » <i>indivisa lineata</i> 100 frö 20 »	— 10
1780. » » <i>latifolia</i> , bredbladig, 100 » 20 »	— 10
1781. » » » <i>major</i> , stor 100 » 25 »	— 10
1782. » » » <i>rosea</i> , vacker ... 100 » 30 »	— 10
1783. » » <i>Parei</i> , bredbladig rödädrad	
	100 frö 90 öre — 25
1784. » <i>Mazeli</i> , rödädrad 100 » 40 »	— 15
1785. » <i>nutans</i> , bredbladig ... 100 » 60 »	— 20
1786. » <i>Veitchi rubra</i> , vacker, 100 » 30 »	— 10

10 vackra sorter kr. 1,30.

Utmärkta, ståtliga dekorationsväxter med långa, vackra blad. Trifvas ovanligt väl i boningsrum.

1787. <i>Erythrina corallodendron</i> , korall-träd	5 frö — 20
1788. » <i>crista galli</i>	5 » — 25
Praktväxter med lysande röda stora blommor i klasar. Under sommaren kan man använda dem ute.	
1789. <i>Eucalyptus amygdalina</i> , stor, 10 gr. 70 ö.	— 7
1790. » <i>globulus, blå gummiträdet</i> , 10 gr. 70 ö.	— 7
Växa fort och användas i stora bladväxtgrupper. Öfvervintras i tempererad växthus eller boningsrum.	
1791. <i>Exacum affine</i> , låg växt med lilafärgade, välluktande blommor	— 25
1792. <i>Ficus elastica, gummiträd</i>	— 25
Vacker bladväxt med stora, mörkgröna, glänsande blad.	
1793. <i>Freesia refracta alba</i> , 10 gr. 20 öre — 5	
Särdeles nätta, välluktande, hvita, eller gulaktiga blommor. Blomma första året efter frösädd.	
1794. <i>Freesia hybrida Ragionieri</i> , se nyheter	— 35
1795. <i>Fuchsia coccinea</i> , vacker till grupper	— 10
1796. » <i>corymbiflora</i> , praktfull, storblommig	— 10
1797. » » <i>alba</i> , hvit	— 10
1798. » <i>fulgens</i> , mörk, storblommig, utmärkt	— 15
1799. » <i>hybrida</i> , enkla och dubbla, blandade	— 25
1800. » <i>procumbens</i> , till amplar	— 10
1801. » <i>syringiflora</i> , utmärkt	— 10
1802. » <i>triphylia</i> , talrika, skarlakansröda blmr	— 20

Alla 8 sorterna 90 öre.

Att uppdraga *Fuchsior* af frö är både tacksamt och intressant, enär man därigenom erhåller mycket kraftiga exemplar och ej sällan nya, vackra och märkvärdiga sorter.

1803. <i>Genista canariensis</i> , gula, vällukt. blmr	— 10
1804. <i>Gesneria</i> , blandade praktsorter.....	— 15
Varmhusväxt med sköna blommor och sammetslika blad.	



Gloxinia hybrida.

	Pris pr portion, kr. ö.
1805. <i>Gloxinia hybrida grandiflora</i> Defiance, djupt skarlakansröd, skön.....	— 30
1806. » <i>hybrida grandiflora</i> Drottning Victoria, rent hvit	— 35
1807. » » <i>grandiflora erecta</i> , blandade sorter	— 25
1808. » » » <i>gigantea</i> , storblommigaste sorter	— 30
1809. » » » <i>Kaiser Friedrich</i> , skarlak. m. hvitt	— 30
1810. » » » <i>Kaiser Wilhelm</i> , violett m. hvitt	— 30
1811. » » » <i>tigrerade</i> och flammiga praktsorter	— 30

Alla 7 sorterna kr. 1,60.

Verkliga praktväxter. Fordra en jämn värme af + 15 à 20 gr. C., fuktig luft, skugga, god löf- eller skogsjord och väl dränerade krukor.

1812. <i>Grevillia robusta</i>	10 gr. 60 öre — 15
Vackert dekorationssträd.	
1813. <i>Hedychium Gardnerianum</i> , gula, välluktande blommor, vackert bladverk	— 15
1814. <i>Heliotropium bouquet</i> parfum, låg, mörk lila	1 gr. 25 öre — 10
1815. » <i>Roi des noirs</i> , mörkblå 1 » 25 »	— 10
1816. » blandade mörka sorter 1 » 25 »	— 10
1817. » <i>storblommiga sorter</i> , blandade, 1 gr. 40 öre	— 15
För sin vaniljlika vällukt omtyckta blommor. Lättdödade i boningsrum. Förträffliga gruppväxter.	

Impatiens Balsamina fl. pl., balsamin:

1818. » <i>Balsamina alba perfecta</i> , rent hvit, utmärkt.....	10 gr. kr. 1,20 — 12
1819. » » <i>atrosanguinea plenissima</i> , blodröd	10 gr. 80 öre — 8
1820. » » <i>Fürst Bismarck</i> , lysande laxrosa, fin,	10 gr. kr. 1,20 — 12
1821. » » <i>Camellie</i> , dubbel i lysande färger,	10 gr. 60 öre — 6
1822. » » <i>dvärg</i> -, låga sorter i flera färger	10 gr. 25 öre — 5
1823. » » <i>nejlikartad</i> , strimmig i sköna färger	10 gr. 40 öre — 5
1824. » » <i>Rosen</i> -, bland. färger, 10 » 40 »	— 5

Alla 7 sorterna 40 öre.

Fröet säas i krukor eller fritt i varma drifbänkar. Alla balsaminer äro äfven vackra i grupper.

1825. <i>Impatiens Holstii</i> , praktsorter	— 25
1826. » <i>Sultani</i> , blandade, fina färger	— 30
Ovanligt praktfulla växter med vackert bladverk och ytterst talrika, lysande blommor. Lätta att odla äfven i boningsrum.	
1827. <i>Isolepis gracilis</i>	1 gr. 70 öre — 20
Särdeles prydligt, hängande, trädint, tätväxt gräs; användes till amplar, blomsterbord, vintergrupper o. d.	
1828. <i>Lantana hybrida</i> , blandade sorter, utmärkt gruppväxt	10 gr. 20 öre — 5
<i>Linaria Cymbalaria</i> , se ettåriga blomsterväxter.	
1829. <i>Lobelia fulgens hybrida</i> , briljanta färger	— 20
1830. » <i>fulgens Queen Victoria</i> , mörkröd stängel	— 20
1831. » <i>hybrida Hamburgia</i> , utmärkt ampelväxt med blå blommor ...	1 gr. 50 öre — 20
1832. » » <i>Saphir</i> , se nyheter	— 65
Fulgens ha röda blommor på långa stänglar. Ovanligt vackra till grupper.	
1833. <i>Lotus peliorhynchus</i> , dekorativ ampelväxt med skarlakansröda blommor...	— 25
1834. <i>Malva capensis</i> , mörkt rosenröda blommor	1 gr. 40 öre — 15
1835. <i>Martynia formosa</i> , röd, 10 gr. 25 öre	— 8
1836. <i>Maurandia</i> , bland. sorter, 1 » 25 »	— 10
Nätta och prydliga växter, egna sig förträffligt till amplar, blomsterkorgar o. d.	

Pris pr portion, kr. ö.

1837. **Medeola** (Myrsiphyllum) asparagoides
10 gr. 35 öre — 10
1838. » asparagoides myrtifolia, finbladig, vida
hällbarare än förestående, 100 frö 45 öre — 15
Särdeles fint bladverk. Användbara som ampelväxter samt
till många andra ändamål.
1839. **Mimosa pudica**, *sensitiva*, 10 gr. 30 öre — 5
Känd, intressant växt, hvars fina blad äro så känsliga, att
de sammansluta sig vid ringaste beröring.
1840. **Momordica** Balsamina, 10 gr. 30 öre — 8
Intressant slingerväxt för varma växthus och boningsrum.
1841. **Musa** Ensete ... 100 frö 3 kr., 10 frö — 40
Pisang eller Banan; stora, tropiska praktväxter med ofantligt stora blad.
1842. **Panicum** plicatum, *hirs*, 10 gr. 80 öre — 8
1843. » sulcatum 10 » 80 » — 8
Ståtliga, tropiska gräsarter med breda palmlika blad.
1844. **Passiflora** coerulea grandiflora, *passionsblomster*, storblommig, blå — 10
Slingerväxt med egendomliga blommor.



Pelargonium hybridum.

1845. **Pelargonium** hybridum, engelska ... — 25
1846. » hybridum diadematum, vackra sorter — 35
1847. » » Odier, femfläckiga sorter — 35
1848. » » grandiflorum nanum, nya, låga, storblommiga praktsorter — 40
1849. » scarlet, *skarlakanspelargonian*, blandade sorter 10 gr. 75 öre — 15
1850. » » fl. pl., lämnar många dubbla blommor — 25
1851. » » fol. var., med brokiga blad — 25
1852. » » » » med hvitkantade blad — 25
1853. » hederæfolium, murgrönbladiga sorter... — 25

Alla 9 sorterna 2 kr.

Omtyckta växter, som förträffligt trifvas i boningsrum. Scarlet-arterna äro bland våra allra bästa gruppväxter. Efter frösädd får man ofta nya, ovanliga varieteter.

1854. **Pentstemon** Hartwegi grandiflorum, storblommiga i sköna färger, 1 gr. 30 öre — 8
Tacksamt blommande, förträffliga prydnads- och gruppväxter.

Petunia hybrida, se ettåriga blomsterväxter.

1855. **Phormium** tenax, *nyseealandstin* — 10
1856. » tenax fol. var., brokbladig — 15
Ståtlig dekorationsväxt med långa blad.

Pris pr portion, kr. ö.

1857. **Primula** chinensis fimbriata alba, fransad, hvit, storblommig, 1 gr. kr. 1,80 — 30
1858. » chinensis fimbriata alba magnifica, hvit, skön 1 gr. kr. 2,40 — 40
1859. » » fimbriata coccinea, lysande skarlakalak, fin, utmärkt, 1 gr. kr. 2,50 — 40
1860. » » » kermesina splendens, lysande karmindiröd, skön 1 gr. kr. 1,85 — 30
1861. » » » Karfunkelstein, mörkast röd — 40
1862. » » » blandade fransade sorter, 1 gr. kr. 1,60 — 25
- Alla 6 sorterna kr. 1,65.

Engelska praktsorter:

1863. » » » filicifolia alba, hvit, fransad — 50
1864. » » » Clapton carmin, bästa, röda, fransad — 60
1865. » » » Clapton white, bästa hvita — 60
1866. » » » vermilion, ovanligt stora, lysande högröda blommor — 60
1867. » » » Princess May, rosenröd, fin — 60
1868. » » » fl. pl., Snowflake, hvit, dubbel... — 75
1869. » » » Prince of Wales, lysande röd — 75
- Alla 7 sorterna kr. 3,50.
1870. » obconica grandiflora, ljus lila, 1 gr. kr. 2,20 — 20
1871. » » grandiflora carminea, karmindiröd, storblommig 1 gr. 4 kr. — 40
1872. » » » fimbriata, fransade blommor, blandad 1 gr. kr. 2,50 — 25
1873. » » » hybrida, storblommiga, fina sorter, 1 gr. kr. 1,30 — 15
- » » gigantea, mycket storblommiga sorter:
1874. » » » lilacina, ljuslila ... 1 gr. kr. 3,50 — 35
1875. » » » kermesina, karmosinröd, 1 gr. 4 kr. — 40
1876. » » » rosea, rosenröd ... 1 gr. kr. 3,50 — 35
1877. » » » blandade färger ... 1 » » 3,50 — 35
- Alla 8 sorterna 2 kr.

Öfriga sorter, se fleråriga blomsterväxter.

Vårt primulafrö är odladt af framstående engelska och tyska specialister. Fröet till de dubbla engelska sorterna gifver en mängd dubbla blommor. Dessa utmärkt prydliga och tacksamma växter blomma nästan hela året om, rikast och vackrast under vintermånaderna. Obconica kunna behandlas som chinensis, blomma redan 3 månader efter utsädet och fortfara därmed oafbrutet hela vintern; värdefulla och vackra.



Sinningia hybrida imperialis.

Pris pr portion, kr. ö.

1878. **Rhodochiton volubile**..... — 15
Slingerväxt med egendomliga, mörkröda blommor.
1879. **Rivinia humilis**, vackra, röda bär..... — 10
1880. **Rochea falcata**..... — 20
Vacker växt med grågröna, tjocka blad och lysande, skarlaksröda blomflockar.
1881. **Rosa polyantha multiflora fl. pl.**
100 bär 50 öre — 10
Af frö erhålles efter 8 veckor blombara miniatyrrosor, som gifva rikt flor af nätta, rosenröda, enkla och dubbla blommor.
1882. **Rosmarinus officinalis**, 10 gr. 20 öre — 5
En finbladig, starkt välluktande växt med gråhvita blad.
1883. **Saintpaulia ionantha**, blå..... — 15
Tacksamt blommande rumsväxt m. violliknande blommor.
1884. **Salvia patens**, blå blommor..... — 25
1885. » **splendens** Eldboll, lågväxt med lysande röda blomspiror..... 1 gr. 50 öre — 25
1886. **Sinningia hybrida imperialis**, gloxinie-
lika blommor i flera nyanser. Be-
handlas som Gloxinia..... — 40
1887. **Solanum Hendersoni**... 10 gr. 30 öre — 5
Vackra röda bär om vintern.
1888. **Streptocarpus hybridus erectus**, flera
färger..... — 25
1889. **Tacsonia Van Volkemii**, slingerväxt
med egendomliga, vackra blommor... — 20
1890. **Tecoma Smithi**, värdefull vinterblomma
med talrika, gula, klockform. blommor — 20
1891. **Torenia Fournieri**, ljusblå, 1 gr. 35 öre — 8
1892. » **Fournieri compacta grandiflora Nym-**
fen, låg..... — 30
Vackra växter med fina, sammetslika, mörkfläckiga blommor.
1893. **Trachelium coeruleum**, 10 gr. 1 kr. — 10
Två-årig, särdeles rikblommig gruppväxt med blå blommor.
1894. **Tritoma (Kniphofia) Uvaria grandiflora**..... 10 gr. 80 öre — 10
Stätlig växt med praktfulla, lysande orangeröda blommor. Utplanteras om sommaren på grupper och rabatter.
1895. **Verbena teucrioides**, hvit, välluktande,
10 gr. 40 öre — 6
» **hybrida**, se ettåriga blomsterväxter.
1896. **Vinca rosea**..... 10 gr. 60 öre — 6
Pryddlig växt med talrika, ljusröda blommor.



Primula obeonica gigantea.

Pris pr portion, kr. ö.

1897. **Yucca aloëfolia**..... 10 gr. 20 » — 6
1898. » **aloëfolia fol. var.**..... 10 » 20 » — 6
1899. » » **tricolor**..... 10 » 20 » — 6

Palmiljorna äro stätliga dekorationsväxter.

Då urvalet oinskränkt anförtras oss, lämnas:

- 50 sorter frö till vackra krukväxter..... kr. 7 —
- 25 » » » » »..... » 3,75
- 12 » » » » »..... » 2 —
- 12 » » » » vanligare »..... » 1,20



Areca Baueri.



Chamærops.



Washingtonia.

Frö till Palmer.

Dessa palmarter äro alla ståtliga växter, som lämpa sig för rumsodling. Fröet expedieras i mån som det hitkommer af ny skörd och bör genast utsås i en blandning af finhackad hvitmossa och sågspån, hvarefter det hålles fuktigt och varmt. Fordra fet, humusrik, kraftig jord, blandad med strid sand och något hornspån. Som yngre trivas de dock bäst i lättare jordmån.

		Pris pr 100 frö, 10 frö				Pris pr 100 frö, 10 frö	
		kr. ö.,	kr. ö.			kr. ö.,	kr. ö.
1900.	Areca Baueri	2,50	— 30	1912.	Phoenix canariensis, <i>dadelpalm</i>	— 80	— 10
1901.	Chamarops elegans	1,30	— 15	1913.	» dactylifera	1	— 12
1902.	» excelsa	— 50	— 10	1914.	» reclinata	1	— 12
1903.	» humilis	— 60	— 10	1915.	» tenuis	1	— 12
1904.	Cocos australis	1,80	— 25	1916.	Fritchardia filifera	— 50	— 10
1905.	» Weddelliana, fin	4,50	— 50	1917.	Sabal Adansoni	— 50	— 10
1906.	Corypha australis	1,60	— 20	1918.	Seaforthia elegans	2	— 25
1907.	Kentia Belmoreana	5	— 60	1919.	Washingtonia robusta	— 80	— 10
1908.	» Forsteriana	5	— 60				
1909.	Latania bourbonica (Livistona chinensis) <i>solffjäderpalm</i>	1,10	— 15				
1910.	Oreodoxa regia, <i>kungspalm</i>	1,80	— 25				
1911.	Pandanus utilis, 5 frukter, ca 20 frö	—	— 25				

Då urvalet oinskränkt anförtros oss, lämnas:

15 sorter palmfrö	kr. 2,20
10 » »	» 1,50

Frö till ormbunkar.

Groddkornen (sporererna) af ormbunkar motsvara fröet af de fanerogama växterna och kunna sås när som helst. Groddkornen nedtryckas i jorden med en passande släthylad träbit, hvarefter krukorna öfvertäckas med glasskifvor. Krukorna vattnas nedifrån genom nedsänkning uti andra vattenfyllda kärl. Hufvudvillkoren för ett godt resultat äro: jämn värme, fuktighet och skugga. De med V märkta sorterna fordra om vintern + 15 à 20°, de med T + 15° C. De öfriga tåla vintern på kall jord.

		Pris pr portion, kr. ö.			Pris pr portion, kr. ö.
1920.	Adiantum Charlotte, V, T	— 25	1943.	Lomaria gibba, praktfull, V	— 25
1921.	» concinnum latum, V, T	— 25	1944.	Nephrolepis cordata, V	— 25
1922.	» cuneatum, V, T	— 25	1945.	» exaltata, V	— 25
1923.	» elegans, V, T	— 25	1946.	» davalloides, V	— 25
1924.	» formosum, V, T	— 25	1947.	» philipinensis, V	— 25
1925.	» fragrantissimum, V, T	— 25	1948.	Osmunda regalis	— 20
1926.	» peruvianum, V	— 20	1949.	Polypodium aureum, V	— 25
1927.	» scutum, V	— 20	1950.	Pteris argyrea, hvitbrokig	— 25
1928.	» tenerum, V	— 25	1951.	» cretica, V, T	— 25
1929.	» Williamsi, V	— 25	1952.	» » albo-lineata, V, T	— 25
1930.	Alsophila australis, stamformad, T	— 20	1953.	» » major, V, T	— 25
1931.	» excelsa, T	— 20	1954.	» nemoralis, V, T	— 25
1932.	Asplenium bulbiferum, T	— 25	1955.	» serrulata, V, T	— 25
1933.	» Colensoi, T	— 25	1956.	» » argentea, silfverhvit, V, T	— 25
1934.	» Nidus, V	— 30	1957.	» » cristata, V, T	— 25
1935.	Blechnum brasiliense, V	— 20	1958.	» tremula, V	— 25
1936.	Cyathea Bourkei, V	— 20	1959.	» umbrosa, V	— 25
1937.	Cyrtomium falcatum, V	— 20	1960.	» Wimsetti, V	— 25
1938.	Drynaria coronans, V	— 10	1961.	Struthiopteris germanica	— 10
1939.	Gymnogramme dealbata, V	— 25			
1940.	» tatarea, V	— 20			
1941.	Hymenodium crinitum, V	— 15			
1942.	Lomaria ciliata, V, T	— 20			

Då urvalet oinskränkt anförtros oss, lämnas:

25 sorter frö till ormbunkar	kr. 3,50
10 » » »	» 1,60

för innevarande och förra året.



Artemisia sacorum viridis.

N:o 1181. **Artemisia sacorum viridis.**

Ettårig, omkring 1½ meter hög dekorationsväxt, af utomordentlig effekt i bladgrupper och rabatter eller som fristående i gräsmattor. Utsås i kruka eller bänk och utplanteras i juni.

Portion 50 öre.



Bellis perennis tubulosa.

N:o 1388. **Bellis perennis tubulosa.**

Rikblommig tusensköna med mörkröda, stora, väl fyllda blommor och rörformiga blomblad.

Portion 90 öre.

N:o 1794. **Freesia hybrida Ragioneri.**

De graciösa väluktande blommorna på 40—50 cm. långa stänglar variera i stor färgrikedom, såsom rosa, karmosin, purpur, violett, blått och gult med flera nyanser; hålla sig afskurna i vatten c:a 14 dagar och är därför en utmärkt snittblomma. Kultur som *Freesia refracta alba*.

Portion 35 öre



Lobelia hybrida Saphir.

N:o 1832. **Lobelia hybrida Saphir.**

De 60 cm. långa rankorna äro rikt öfversållade med djupt blå blommor försedda med rent hvita ögon. Utmärkt till plantering i amplar, balkonger och odling i krukor m. m.

Portion 65 öre.



Tomat, Sunrise.



Cyclamen persicum Papilo,
se n:o 1767.

Trädgården

Illustrerad tidskrift för trädgårdsskötsel.

Utkommer hvarje onsdag.

Helt år 4 kr.

Prenumerantsamlare 25 proc.

Utgifven af

SVERIGES ALLMÄNNA TRÄDGÅRDSFÖRBUND.

REDAKTION:

Erik Lundström (Hufvudredaktör) **Axel Pihl**, **Albert Bissmark**, **Joh. Green**, under medverkan af ett stort antal bemärkta vetenskaps- och trädgårdsmän.

Distributions- och annonskontor samt *enda* adress:

Stockholmstel. 202 28

»Trädgården», Norrlandsg. 20. n. b. Stockholm. Rikstel. 34 44

»TRÄDGÅRDEN» utmärker sig genom värdad utstyrelse, aktuellt omväxlande och lärorikt innehåll; är nyhets- och notisorgan inom trädgårdsbranschen.

Effektivt annonsorgan!

PRENUMERERA!

Begär profnummer och annonsprospekt!

ANNONSERA!

INNEHÅLLSFÖRTECKNING:

	Sid.		Sid.
Fruktträd, bärbuskar och andra matnyttiga växter	1—3	Frö till fågelföda	28
Prydnadsträd och buskar	4—6	» » grönsaksväxter	29—37
Törnrosor	6—8	» » sortimenter	38
Örtartade (perenna) frilandsväxter	8—13	» » barrväxter	39
Växter till sommargrupper	13—14	» » ettåriga blomsterväxter	40—60
Krukväxter	15—19	» » bladväxter	61—63
Lökar för vårplantering	19	» » dekorationsgräs	64
Diverse förnödenheter	20	» » två- och fleråriga blomsterväxter	65—72
Trädgårdsredskap	21—24	» » krukväxter	72—77
Frö till fodergräs och gräsmattor	25—26	» » palmer	78
» » landbruksväxter	27—28	» » orbunkar	78
		» » nyheter	79

GRÄSSKÄRNINGS-MASKINER

med dubbelt härdade spiralknivar,
förträfflig konstruktion.

Priserna netto mot extra kontant betalning utan rabatt.

Maskinen no 00	skär 26 centim. bredt,	väger 15 kg.,	pris pr st. 26 kronor.
» » 0	» 31	» » » 17	» » » 30
» » 1	» 36	» » » 19	» » » 35
» » 2	» 41	» » » 21	» » » 38
» » 1A	» 36	» » » 24	» » » 43
» » 2A	» 41	» » » 28	» » » 46
» » 3A	» 50	» » » 30	» » » 50

Öfriga redskap, se sid. 21—24.

Dessa grässkärningsmaskiner, som öfver allt tilldelats högsta pris, äro utan gensägelse de billigaste, lättaste och bästa, som hittills förekommit i handeln och öfverträffa ännu hvarje annan konstruktion, såväl genom den lätthet och säkerhet hvarmed de arbeta som ock därigenom, att de äro mycket lättskötta, varaktiga och skära gräset väl, äfven om det är långt, blott det ej är för vått, så att det klibbar fast vid maskinen. I all symmerhet gäller detta de tre sistnämnda, numren 1 A, 2 A och 3 A, som hafva högre hjul, så att de skära t. o. m. 20 cm. högt gräs och med lätthet afmeja äfven ogräs och blomstjälkar, hvarför de ock kunna användas på äldre, stubbiga gräsplaner, endast knifven ställes rätt, hvarmed man bör vara mycket noga. Då maskinerna afsändas härifrån, äro knifvarne och allt i behörig ordning. Maskinerna oljas ofta i alla för friktion utsatta delar.

Knifvarne slipas på följande sätt: Venstra gånghjulet aftages, den lilla trefoten insättes i kugghjulet; gånghjulet återsättes på sin plats och järntenen inskrufvas i hålet vid hjulets kant. Alla knifvarne penslas med smärgel och olja i blandning. Nu fattar man järntenen och kringvrider hjulet hastigt så att knifvarne gå baklänges mot maskinskafvet, ända tills de äro skarpa. Såväl spiral- som underknifvarnes läge kan lätt ändras. Väl skötta stå sig dessa maskiner många år. De fås i Sverige älta endast genom undertecknad, som är fabriken generalagent här.

Maskindelar till alla storlekarne kunna äfven till billigt pris erhållas, enligt teckning, som på begäran öfversändes.

Georg Löwegren.

Göteborgs Trädgårdsförening.

Parti af nya växthusen i Göteborgs Trädgårdsförening.



INNEHÅLLSFÖRTECKNING:

Göteborgs Trädgårdsförening