

Det här verket har digitaliserats vid Göteborgs universitetsbibliotek.
Alla tryckta texter är OCR-tolkade till maskinläsbar text. Det betyder att du kan söka och kopiera texten från dokumentet. Vissa äldre dokument med dåligt tryck kan vara svåra att OCR-tolka korrekt vilket medför att den OCR-tolkade texten kan innehålla fel och därför bör man visuellt jämföra med verkets bilder för att avgöra vad som är riktigt.

This work has been digitised at Gothenburg University Library.
All printed texts have been OCR-processed and converted to machine readable text.
This means that you can search and copy text from the document. Some early printed books are hard to OCR-process correctly and the text may contain errors, so one should always visually compare it with the images to determine what is correct.

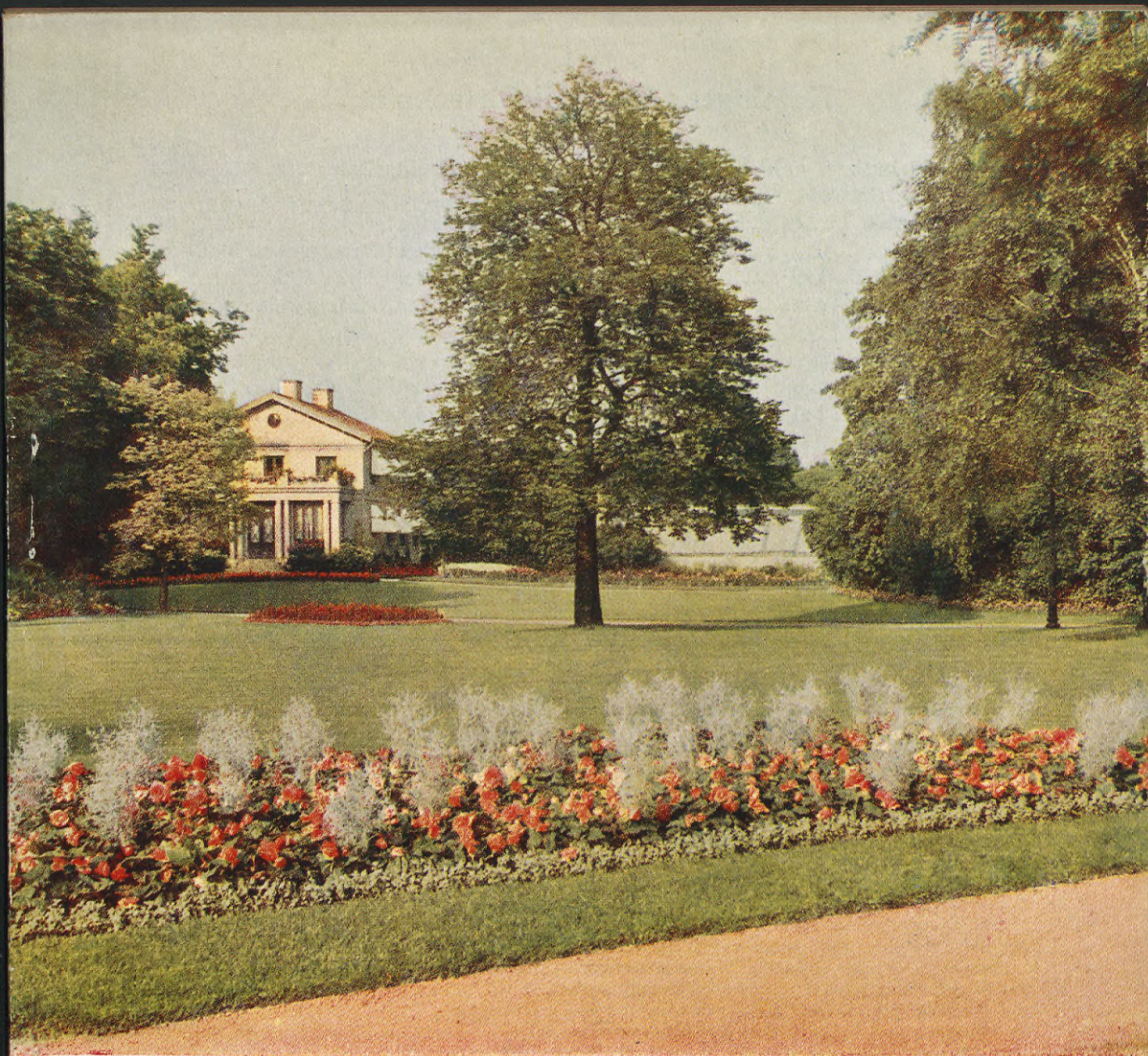



GÖTEBORGS TRÄDGÅRDS- FÖRENING

K A T A L O G
Å T T I O N D E 1 9 2 8 Å R G Å N G E N



Katalogens innehållsförteckning:

	Sid.		Sid.
Frukträd, bärbuskar och andra matnyttiga växter	1—3	Frö till rotfruktsväxter	24
Rosor	4—5	» » sorterter	25
Barrväxter	5—6	» » köksväxter	26—37
Prydnadsträd och buskar	6—8	» » ettåriga blomster- och bladväxter	38—59
Örtartade (perenna) frilandsväxter	8—16	» » två- och fleråriga blomsterväxter	60—65
Stenpartiväxter	16—19	» » krukväxter	65—69
Frilandsormbunkar	19	Lökar för vårplantering	69—71
Växter till somargrupper	19—21	Diverse förnödenheter	71—74
Frö till fodergräs och baljväxter ...	22	Trädgårdsredskap m. m.	74—80
» » fågelföda	22		
» » gräsmattor	23		

Man behagade noga observera alla följande meddelanden:

1. Rekvirentens titel, namn samt post- och varuadress torde varje gång tydligt uppgivas. I rekvisitionen torde tillkännagivas, om vi tillåtas ersätta möjligtvis felande sorter med andra liknade. Rekvisition å frö och växter torde benäget skrivas på var sitt särskilda papper; beställning å frö, torde om möjligt ske på den härmed bifogade listan.
2. Beställningar göras fördelaktigast i januari och februari samt utföras snarast möjligt i den ordning de ingått. Under den brådaste tiden från början av mars ingå dagligen 100-tals order, varför det är av ömsesidig stor fördel, att rekvirera frö och växter i god tid.
3. 100-kilogram-priset tillämpas för kvantitet i en vägning ned till 10 kg., kilogram-priset under 10 kg. ned till 250 gram, 100-gram-priset från 250 gram ned till 50 gram och 10-gram-priset under 50 gram ned till 5 gram. Då minst 500 st. av samma sort köpas beräknas 1,000-styckspriset, där sådant finnes utsatt. 100-styck-priset beräknas fr. o. m. 50 st. och 10-styck-priset för minst 10 st. av samma sort. Två eller flera sorter med särskilda priser kunna ej sammanslås för att berättiga till 10- eller 100-priset.
4. Priserna äro utan förbindelse och noteras billigast i förhållande till eventuella förändringar.
5. Kredit beviljas icke utan särskild överenskommelse längre än 3 månader. Okända personer, som önska kredit, böra förete nöjaktiga referenser, helst från bankkontor eller kommunal myndighet.
6. Önskas försändelse med ångare, torde beloppet förut insändas eller postförskott å räkning tillåtas, enär vi ej taga efterkrav genom ångbåt.
7. För likvid till oss genom postanvisning, erkännes behörigt postkvitto såsom vårt eget. Sparmärken ävensom utländska frimärken mottagas ej som likvid.
8. Rabatt gottgöres med 3 procent då beloppet uppgår till minst 10 kr. och betalning erlägges i förskott eller senast 30 dagar efter varans mottagande. Fördröjes betalning 30 dagar efter räkningens dato, så gottgöres ingen rabatt, varemot beräknas gällande ränta pr anno om betalningen fördröjes längre än 3 månader. Vid inkassoåtgärder, ackord eller konkurs bortfaller alla avtalade rabatter.
9. Återförsäljare behagade korrespondera om villkor och priser.
10. Emballeringen verkställas sorgfälligt och beräknas netto enligt självkostnadspris för arbete och material. Påsar och lädor kunna dock förut insändas, om hela och rena.
11. Avsändning sker alltid på köparens räkning och risk, och ansvara vi i intet fall för skada som uppkommer under eller efter transporten. Varorna levereras kostnadsfritt vid resp. kommunikationsverk i Göteborg. Räkning avlättes alltid snarast medhinner efter skedd expedition.
12. Befogade anmärkningar skola, för att vinna avseende, göras senast 14 dagar efter räkningens dato.
13. För möjligen uppkomna förväxlingar vid expeditionen, påtaga vi oss ingen ersättningsförpliktelse utöver prisskillnaden mellan den fakturerade och levererade varan.
14. Genom beställning anses förestående villkor vara av rekvirenten godkända.
15. Våra prisuppgifter å frö, växter och lökar erhållas på begäran kostnadsfritt. Priskuranten å blomsterlökar m. m. utsändes i juli varje år. Föregående priskuranter äro genom denna annullerade.

Rikstelefoner:

FRÖAVDELNINGEN.. 34861 PLANTSKOLAN 62152
 BLOMSTERHANDELN 31120 FILIALEN vid Grönsakstorget 31377
 VÄXTHUSEN 38101 KONTORET 35590

POSTGIROKONTO 12104

Post- & Telegrafadress:

TRÄDGÅRDSFÖRENINGEN
GÖTEBORG

DIVERSE VÄXTER.

Växter torde benäget beordras i god tid, hälst i Februari—Mars, dock minst 3 veckor innan de behövas.

Anlända växter på våren tidigare än de kunna planteras, böra de genast översprutas med vatten och jordslås d. v. s. placeras i halvliggande ställning med jord eller sand över rötterna. Skulle växterna vid framkomsten synas torra, böra de ligga i vatten ett dygn, innan de planteras.

Vid växternas uppäckning bör packningsmaterialet noga genomsökas för att undvika, att med detta några småplantor bortkastas.

Vid plantering, isynnerhet av fruktträd, bör man noga tillse att rötterna få ett otvunget läge och att fint sönderdelad jord kommer väl omkring och emellan dem. Riklig vattning omedelbart vid planteringen får ej försummas, även i regnigt väder.

Fruktträd och bärbuskar m. m.

Alla träden äro friska, med raka, vackra stammar, välformade kronor och utmärkt rotbildning. Dvärgäpplen äro förädlade på Doucin och dvärgpäron på Kvitten. Avståndet mellan fruktträd förädlade på vildstam bör vara omkr. 8—10 meter; mellan dvärgträd däremot endast omkr. 5—6 meter.

Möjligen felande sorter ersättas med andra liknande, såvida detta ej undanbedes.

Vildstammar och ympkvistar sälja vi icke.

h. betyder att sorten finnes i halvstam, d. i dvärgform och s. i spaljëform.

Månaderna angiva fruktens ungefärliga mognadstid och hållbarhet.

Äppleträd.

Halvstammiga, vackra exemplar pr st. kr. 2,50, 10 st. kr. 22,50, 100 st. kr. 200 —.

Dvärgformiga, vackra exemplar pr st. kr. 2,50, 10 st. kr. 22,50, 100 st. kr. 200 —.

Spaljéformiga, vackra ex., 2 grenserier pr st. kr. 6 —.
» » » 1 grenserie » » » 4 —.

Dessa olika former kunna icke sammanslås för att berättiga till 10- eller 100-priset.

Alexander, h. d. Oktober—Januari. Mycket stor och vacker frukt. Trädet härdigt och bördigt.

Astrakan, Gyllenkroks, h. d. Augusti. Trädet litet, tidigt och jämt bördigt. Frukt medelstor, fin vit, h. d. Augusti. Allmänt bekant medelstor frukt. Trädet härdigt och bördigt.

» röd, h. d. September. Allmänt känt, vackert och gott äpple.

» stor klar, (= svensk Astrakan) h. d. September. Stor, vacker frukt, härdigt och kraftigt växande träd.

Bergius, P. J., h. Ny svensk äpplesort, varietet av Säfstaholm. Utomordentligt vackert, rött äpple.

Boiken, h. d. Jan.—Maj. Ypperlig hushålls- och bordsfrukt. Trädet är kraftigt och bördigt.

Cellini, h. d. Nov.—Jan. God handels- och hushållsfrukt. Trädet är härdigt och trivs gott över allt och bär tidigt.

Charlamovsky, h. d. Sept.—Okt. God hushållsfrukt och begärlig handelsvara. Trädet växer kraftigt; bär tidigt och är mycket härdigt.

Cox's Orange, h. d. s. Nov.—Mars. Finaste dessertfrukt. Trädet härdigt och rikbärande.

Cox's Pomona, h. d. s. Okt.—Dec. God, stor hushålls- och bordsfrukt med fin smak. Trädet mycket fruktbart och härdigt.

Filippa, h. d. Nov.—Jan. Trädet friskt, kraftigt, bör ej beskåras för strängt. Frukt stor, ljusgul, ytterst fin, angripes sällan av skorv.

Gravensteiner, gul, h. d. s. Nov.—Febr. Dessertfrukt av 1:sta rang. Trädet växer kraftigt. » röd, h. d. Nov.—Jan. Vacker, god bordsfrukt. Trädet ganska rikbärande.

Grägylling, h. d. Nov.—Jan. God bordsfrukt. Trädet är härdigt och bördigt.

Guldborgäpple, h. d. Okt.—Dec. Liknar Maglemer, men större och vackrare. Fin bordsfrukt. Utmärkt handelsvara. Träd friskt och bördigt.

Gul Richard, h. d. Nov.—Mars. Fin bordsfrukt.

Hampus, h. d. Aug.—Sept. Frukt, liten, mycket fin. Trädet litet och bördigt.

Husmodersäpple, h. d. Nov.—Jan. Stort förträffligt äpple. Härdigt och bördigt. Anspråklöst beträffande jordmån.

Lord Suffield, h. d. Okt.—Nov. Trädet litet och mycket bördigt. Frukt stor. God kokfrukt.

Maglemer, h. d. Nov.—Dec. Vacker, god bordsfrukt. Trädet är härdigt och bördigt.

Melon, (Citron), h. Dec.—April. Värdefull dessert- och handelsfrukt.

Oranie, (Kaniker, Neidel), h. d. Sept.—Nov. Ypperlig bordsfrukt, ävensom för hushållet. Trädet växer kraftigt, bär tidigt och rikt.

Ribston, h. d. Dec.—April. Utmärkt bords- och hushållsfrukt. Trädet bär tidigt.

Ringstad, h. d. Nov.—Dec. Frukt medelstor, vackert röd med fin smak. Trädet mycket bördigt.

- Signe Tillisch**, h. d. s. Nov.—Dec. God, vacker och stor bordsfrukt. Trädet kraftigt och bördigt.
- Sävstaholms**, h. d. Sept. Finaste bordsfrukt, vacker eftersökt handelsvara. Trädet är bördigt och hårdigt.
- Transparente blanche**, (Vitt klaräpple), h. d. s. Aug.—Sept. Fin bords- och utmärkt hushållsfrukt. Trädet hårdigt och bördigt.
- Transparente de Cronceis**, h. d. Okt.—Nov. Stor rund frukt, utmärkt god bordsfrukt. Trädet starkt och bördigt.
- Vitgylling**, (Virginsk rosenäpple) h. d. Sept.—Okt. Stor, vacker frukt. Trädet är hårdigt och bördigt.
- Åkerö**, h. d. Dec.—April. Vacker, finaste bordsfrukt. Trädet växer kraftigt och är hårdigt även i Norrland.

Päronträd.

- Halvstammiga**, vackra exemplar, pr st. kr. 3 —, 10 st. kr. 27 —, 100 st. kr. 250 —.
- Dvärgformiga**, vackra exemplar, pr st. kr. 3 —, 10 st. kr. 27 —, 100 st. kr. 250 —.
- Spaljéformiga**, vackra exemplar, med 2 grenserier pr st. kr. 6 —, med 1 grenserie pr st. kr. 4,50.
- Dessa olika former kunna icke sammanslås för att berättiga till 10- eller 100-priset.
- Amanlis**, (smörpäron) h. Okt. Ypperlig bordsfrukt, såväl som hushålls- och handelsfrukt. Trädet växer kraftigt och bär rikt.
- Augusti**, h. Augusti. Omtyckt bordsfrukt. Trädet är hårdigt och rikbärande.
- Bergamott**, höst, h. Okt.—Dec. Värderad bordsfrukt. Trädet växer kraftigt och bär oftast rikt.
- Charneu**, (Fondante de Charneu), h. Nov. Trädet vackert växande, bördigt. Frukt medelstor, gulgrön, saftig; god bordsfrukt.
- Clapps Favorite**, h. d. Sept.—Okt. Stor, vacker frukt. Trädet är bördigt.
- Comtesse Clara Frijs**, h. d. Sept.—Okt. Fin bordsfrukt. Trädet växer kraftigt, är hårdigt, bär tidigt och rikt.
- Doyenné de Comice**, d. s. Nov.—Dec. Allra finaste bordsfrukt. Lämplig sort som dvärgträd och spalje.
- Doyenné de Juillet**, h. Aug. Träd medelstarkt, som äldre rikt bärande. Frukt tämligen liten, vacker, söt, saftig.
- Dubbel Filip**, h. d. Okt. Stor och vacker hushålls- och bordsfrukt. Trädet är hårdigt och rikbärande.
- Esperens herrepäron**, h. d. Sept.—Okt. Finaste dessertfrukt. Trädet är hårdigt, bär tidigt och rikt.
- Giffards smörpäron**, h. d. Juli—Aug. Utmärkt bordsfrukt.
- Greve Moltke**, h. d. s. Okt.—Nov. Värdefull bordsfrukt. Trädet är hårdigt, bär tidigt och rikt.
- Gråpäron**, h. d. Sept. Utmärkt bordsfrukt. Trädet växer kraftigt, är hårdigt och rikt bärande.
- Göteborgs Diamantpäron** (Östadspäron), h. Sept.—Okt. Utmärkt bords- och hushållsfrukt. Trädet hårdigt och bördigt.
- Hofsta**, h. Sept.—Okt. Träd hårdigt och bördigt även i ogynnsamma lägen, hushållsfrukt.
- Louise bonne d'Avranches** h. d. s. Okt. Utsökt bordsfrukt och god handelsvara. Trädet växer kraftigt, bär tidigt och rikt.

- Nouveau Poiteau**, d. Nov.—Dec. Stor bords- och hushållsfrukt. Trädet är bördigt.
- Williams**, h. d. s. Sept.—Okt. Fin bordsfrukt och handelsvara. Trädet växer kraftigt, är hårdigt och bördigt.

Plommonträd.

- Halvstammiga**, vackra exemplar, pr st. kr. 3,50, 10 st. kr. 32 —, 100 st. kr. 300 —.
- Spaljéformiga**, vackra exemplar pr st. kr. 5 —.
- Allmänna gula**, h. Sept. Frukt medelstor, saftig och god.
- Aprikos, gul**, h. Början av Sept. Frukt medelstor; av fin smak.
- Golden Esperen**, h. Sept. Gul, fin, söt dessertfrukt. Trädet växer kraftigt och bär rikt.
- Hackmansplommon**, h. Sept. Frukt stor gulgrön, fin. Träd stort, kraftigt och bördigt.
- Herreplommon, blå**, h. Aug. Medelstor, rund, blå, god frukt. Träd storväxande, friskt och bördigt.
- Jefferson**, h. s. Sept. Oval, gulröd dessertfrukt. Trädet kraftigt, hårdigt och bördigt.
- Reine Claude, stor grön**, h. s. Aug. Utmärkt inläggningsfrukt och god handelsvara.
- » **Claude Altanus**, h. Sept. Frukt medelstor, violett. Träd friskt och kraftigt.
- » **Claude d'Oullins**, h. s. Aug. Frukt medelstor, gul, saftrik. Träd friskt, kraftigt, bördigt och hårdigt.
- Rivers earley prolific**, h. Aug. Frukt blå, tidig, välsmakande. Träd litet och bördigt.
- Sviskon, tidiga, engelska**, h. Sept. Stor, blå, tidig dessertfrukt. Träd hårdigt och mycket bördigt.
- » **Experimentalfältets**, Sept. Frukt blå, söt. Trädet hårdigt och bördigt.
- The Czar**, h. Aug. Frukt violettblå, tidig. Träd mycket rikbärande och hårdigt.
- Washington**, h. s. Sept. Frukt gul, mycket stor, välsmakande. Träd starkväxande och hårdigt.
- Victoria**, h. s. Sept. Mycket stor, röd, välsmakande frukt. Träd som yngre starkväxande, oerhört bördigt.
- Äggplommon**, röda h. Sept. Frukt mycket stor, äggformig, röd saftig. Trädet hårdigt, storvuxet, bördigt.

Körsbärsträd.

- Halvstammiga**, vackra exemplar pr st. kr. 3,50, 10 st. kr. 32 —, 100 st. kr. 300 —.
- Spaljéformiga**, vackra exemplar pr st. kr. 5 —
- Bigarré, allmän**, h. Aug. Gulröd, allmänt känd och värderad.
- » **Dönnisen**, h. Aug. Vitgul, fast kött.
- » **Hedelfinger**, h. Aug. Svart, med fast kött.
- » **Napoleon**, h. Juli—Aug. Ypperlig gulröd dessertfrukt.
- » **spansk gul**, h. Aug. Förträfflig, vacker sort med fast kött.
- » **spansk svart**, h. Aug. Stor, utmärkt frukt.
- Elton**, h. s. Juli. Förträfflig rödgul frukt med söttaktig smak. Trädet är hårdigt och rätt bördigt.
- Früheste der Mark**, h. Tidigaste körsbär, röd frukt med angenäm, söt smak.
- Glasmorell**, dubbel, h. Juli. Frukt stor, mörkröd.
- Klarbär**, stora, h. Frukt medelstor, röd, utmärkt till syltning. Trädet hårdigt och bördigt.
- Majkörs**, h. Juli. Mörkröd, saftig, söt frukt.

Minister Podbielsky, h. Juli. Förbättrad Ostheimer.
Ostheimer, h. s. Juli. Stor, mörkröd, saftig, syrlig frukt. Hushållsfrukt och handelsvara.
Skuggmorell, h. s. Aug. Mörkröd med syrlig smak. Trädet bär rikt.
Werders, h. Juli. Svartröd frukt med angenäm, söt smak.

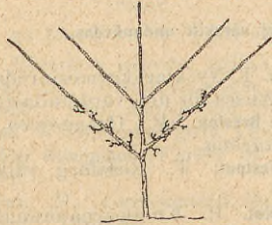

Spaljéträd med två grenserier.

	100 st.	10 st.	st.
	kr.	kr.	kr.
Apricos von Breda. Tidig sort, lämplig för odling på kalljord, spaljéformiga vackra exemplar	—	—	8 —
Persikor:			
Spaljéformiga vackra exemplar	—	—	8 —
Alexander. Tidigt mognande, stor, vackert färgad, god frukt.			
Amsden. Liknar föreg., samma mognadstid.			
Le Vainqueur. Nyare sort, tidigt mogen, med fin smak.			
Rivers Early. Tidigt mognande, lækker och god frukt.			
Vindruvor , extra starka plantor med krukklimp	—	—	8 —
Starka plantor med krukklimp	—	—	5 —
Alicante , blåsvart.			
Forsters White Seedling , gulvit.			
Frankenthaler , blå. Mest odlad.			
Lady Downe's Seedling. Fin, blåsvart, sen, hållbar.			
Gros Colman , blå, storfruktig, sen.			
Mrs Pearson , gulvit.			
Muscat of Alexandria , muscatdruva, gulvit.			
<i>Sorter för odling på kalljord:</i>			
Dr Schmidtmanns sockerdruva , gulvit. Tidigast. Hårdig. Mognar på kalljord ända upp till Mälardalen.	—	—	3 —
Madeleine Royale , grönvit, tidig..	—	—	3 —
Précoce de Malingre , grönvit, tidig	—	—	3 —
Krusbär , storfruktiga sorter med namn	80 —	9 —	1 —
* stamformade, fina sorter	—	—	4 —

	100 st.	10 st.	st.
	kr.	kr.	kr.
Vinbär , röda, vanliga	40 —	4,50	0,50
* röda, Fays new prolific , storfruktig	40 —	4,50	0,50
* vita, storfruktiga	40 —	4,50	0,50
* svarta, vanliga	40 —	4,50	0,50
* * Ogden , storfruktig, rikbärande	40 —	4,50	0,50
* * Boskooper jätte	40 —	4,50	0,50
* stamformade, vackra exempl. goda sorter, röda, vita och svarta..	—	36 —	4 —
Hallon , Hornet , röda, stora frukter	20 —	2,50	—
* Lloyd George. Ny engelsk sort med mycket stora frukter, vida överträffande de vanliga sort.	25 —	3 —	0,50
* Marlborough. Frukt röd, medelstor, tidig och rikbärande	20 —	2,50	—
* Superlativ , mörkröda, stora	20 —	2,50	—
Björnhallon , Majestät. Allmänt odlad i Danmark. Tidig och bördig. Upprättväxande	—	9 —	1 —
* Pihl's. Storfruktig, tidig och bördig varietet av det vanliga björnbäret	—	9 —	1 —
* Vierlander. Tidig och bördig. Upprättväxande	—	9 —	1 —
Hasselnotter , storfruktiga, fina sorter	—	12,50	1,50
* vanliga starka exemplar	—	6,50	0,75
Hasselbuskar böra alltid beskäras vid planteringen, då de planteras på våren.			
Jordgubbar , skolade plantor i följande sorter:			
* Abundance , stor, mörkröd, rikbärande	4 —	0,75	—
* Deutsch-Evern , stor, hjärtformad, röd, fin frukt. Särdeles rikbärande och tidig	4 —	0,75	—
* Frau Direktor Echtermeyer , nyare sort med stora, fasta, svartröda bär, värdefull	4 —	0,75	—
* Königin Louise , nyare, storfruktig, rikbärande, utmärkt sort	4 —	0,75	—
Kronärtskoekor , med krukklimp. Maj—Juni	—	7 —	0,75
Tomater i krukor	—	6 —	0,75
Sparris.			
* Connovers Colossal 1000 st. kr. 60	—	7 —	0,75
* Dansk kæmpe .. 1000 » » 60	—	7 —	0,75
* Snöhuvid 1000 » » 60	—	7 —	0,75
Rabarber , Goliath	50 —	5,50	0,60
* Victoria , förbättr. nyare, god sort	50 —	5,50	0,60
Gräslök , torvor	—	3,50	0,40

Rosor.

Expedieras från i april till omkring medio av maj.

Lågt (vid rothalsen) **förädlade rosor sätts på fritt land** så djupt, att förädlingsstället kommer under jordytan. **Stamrosor** planteras något djupare än de förut stått. Vid planteringen beskåras rosorna så att 2—3 kraftiga ögon på varje gren få bli kvar.

Felande ersätts med andra vackra sorter, såframt det ej särskilt undanbedes.

Storblommiga, lågförädlade rosor.

Beteckningar: P. = pernettiana, R. = remontant, T. = tehybrid eller teros.

Pris pr st. kr. 0,80, pr 10 st. 7 —, pr 100 st. 60 —.

Betty Upprichard. T. Praktfull, ny sort med stora välformade blommor i laxrosa.

Captain Christy. R. Ljust rosenröd.

Cheerful. T. Orangerosa, storblommig.

Christine. P. Ny, guldgul, utmärkt vacker ros.

Columbia. T. Nyare sort med stora, vackra rosa-färgade blommor. Utmärkt till drivning.

Elsie Beckwith. T. Ny, utmärkt vacker sort med stora välformade, lysande skära blommor.

Etoile de France. T. Livligt mörkröd, rikblommig.

» **de Hollande.** T. Mörkröd. Mycket vacker, nyare ros.

Eugén Fürst. R. Sammetsaktigt mörkröd. Starkt doftande. Starkväxande.

Fisher Holmes. R. Mycket mörkt karmosinröd. Välluktande och kraftig.

Frank W. Dunlop. T. Mörk karminrosa. Förbättrad Mrs Charles Russel. Värdefull nyhet.

Frau Karl Druschki. (Snödrottningen). R. Snövit. Storblommig. Kraftig.

Freiburg II. T. Persikrosa. Mycket rikblommig, vacker och hårdig.

General Jacqueminot. R. Lysande röd. Hårdig och rikblommig.

» **Mac Arthur.** T. Scharlakansröd. Rikblommig.

George C. Waud. T. Orangecinnoberöd. Starkt välluktande, rikblommig.

Gloire de Dijon. T. Laxgul.

» **de Hollande.** T. Sammetsaktig karminröd. Välformad blomma. Praktfull, nyare sort.

Golden Emblem. P. Guldgul, välformad blomma. Nyare, utmärkt vacker ros.

Gorgeous. T. Orangegul med aprikosfärg.

Gruss an Teplitz. T. Scharlakansröd, rikblommig, starkväxande och hårdig.

Hadley. T. Mörkröd, välformad, doftande, värdefull.

H. E. Richardson. R. Sammetsröd, välbildad. Värdefull nyare sort.

Heinrich Münch. T. Lysande rosa. Rikblommig och starkväxande.

Hugh Dickson. R. Karmosinröd, välformad. Kraftig.

Jonkheer J. L. Mock. T. Stora rosafärgade blommor.

Kaiserin Augusta Victoria. T. Gulvit.

La Tosca. T. Rosa, i gult övergående. Vacker form och färg.

Lady Ashtown. T. Rosafärgade, vackra, välformade blommor.

» **Greenall.** T. Saffransgul, mycket vacker.

» **Hillingdon.** T. Orangegul, utmärkt vacker.

» **Pirrie.** T. Laxgul med kopparfärgat skimmer. Nyare värdefull ros.

Laurent Carle. T. Karminröd. Stora välformade blommor.

Lord Charlemont. T. Ny, klart karmosinröda välformade blommor. Anses för den värdefullaste röda rosen.

Louise Catherine Breslau. P. Orangerosa. Blad glänsande mörkgröna.

Mme Caroline Testout. T. Rosafärg, välkänd, värdefull ros.

» **Edouard Herriot.** P. Knopparna orangeröda, blommorna aprikosfärgade, bladverket mörkgrönt glänsande. Ej mottaglig för mjöldagg. En av de värdefullaste gruppsorna.

» **Segond Weber.** T. Laxrosa. Vacker form och färg. Starkväxande.

Marechal Niel. T. Gul. Välkänd sort. Blomman mycket välformad och stakt välluktande.

Mrs Ambroso Richardo. T. Gul, ofta med kopparrött eller laxrött. Värdefull.

» **Aaron Ward.** T. Laxrosa. Mycket rikblommig.

» **Henry Morse.** T. Silverglänsande rosa med cinnob. En av de bästa nyare sorterna. Frisk och kraftig.

» **Henry Vinnel.** T. Ny, kraftigt växande scharlakansröd med stora välformade blommor.

» **John Laing.** R. Rosa, välluktande, hårdig.

Ophelia. T. Laxrosa. Rikblommig, värdefull, nyare sort.

Rayon d'or. T. Kopparorange. Rikblommig.

Red Star. T. Mörkt scharlakansröd.

Richmond. T. Lysande karmosinröd. Utmärkt sort till drivning.

Souvenir de Claudius Pernet. P. En av de vackraste gula rosor som framkommit under de senaste åren. Utmärkt drivros.

Ulrich Brunner. R. Körsbärsröd. Kraftig och hårdig.

Una Wallace. T. Ny, kraftigt växande sort med stora, ädelt formade, ljust cerisefärgade blommor.

Willowmere. P. Laxrosa. Utmärkt vacker.

Polyantharosor.

(Småblommiga rabattrosor.)

Pris pr st. kr. 0,80, pr 10 st. 7 —, pr 100 st. 60 —.

Aennchen Müller. Ljus korallrosa.

Ellen Poulsen. Rosafärgad. Utmärkt vacker. Lämplig för drivning i kruka.

Else Poulsen. Ny. Blommor halvfyllda, i klasar. Ljus rosa. Starkväxande.

Ideal. Mörkröd med stora klasar. Förbättrad Edith Cavell.

Joseph Guy. Ny. Lysande scharlakansröd. Har alla Rödhættens goda egenskaper, men har dessutom betydligt vackrare färg och är ännu mera motståndskraftig.

Kirsten Poulsen. Ny. Blommorna enkla, stora, purpuröda, i klasar. Starkväxande och rikblommig.

Lady Reading. Röd Ellen Poulsen, med samma goda egenskaper som modersorten. Utmärkt både till grupp och drivning.

Mme Norbert Levasseur, (dvärg Crimson Rambler), karmosinröda blommor i rika klasar.

Mrs Cutbush. Ljus rosa.

Rödhätte. Tämligen stora körsbärsröda blommor. Starkväxande och hårdig.
Yvonne Rabier. Rent vita, välformade, vackra blommor. Mycket rikblommig.

Klätterrosor.

Beteckningar: M. = Multiflora, W. = Wichuriana-rosor.

Pris pr 10 st. kr. 9 —, pr. st. 1 —.

Aglaiä. M. Blommor gulvita, vällyktande.
American Pillar. M. Blommor enkla, lysande röda, i rika klasar. Blad mörkgröna, friska. Hårdig.
Aviateur Bleriot. W. Blommor gula. Vackert bladverk.
Crimson Rambler Remontant, (Flower of Fairfield). M. Karminröd.
Dorothy Perkins. M. Laxrosenröd, dubbel, rikblommig, vacker. Utmärkt.
Dr W. van Fleet. Blommorna påminna om terosor. Lysande silverrosa.
Emily Gray. W. Ny. Blommorna stora orangegula, liknande Mme Ravary.
Excelsa. W. Scharlakansröd, dubbel.
Hiawatha. W. Enkla röda blommor med vit mitt.
Paul's Scarlet Climber. W. Lysande röd. Storblommig.
Queen Alexandra. Blommor rosenröda. Rikblommig och hårdig.
Sodenia. W. Karminröda blommor, glänsande mörkgrönt bladverk.
Tausendschön. M. Storblommig, ljus rosa. Mycket värdefull.
White Dorothy. Rent vit.

Stamrosor.

Stamhöjd 100—115 cm.

Pris pr 10 st. kr. 27 —, pr st. 3 —.

Columbia. T. Rosenfärgad.
Eugén Fürst. R. Sammetsaktig mörkröd.
Fisher Holmes. R. Mörkt karmosinröd.
Frau Karl Druschki. R. Snövit, storblommig.
Freiburg II. T. Persikrosa.
General Mac Arthur. T. Scharlakansröd.
George Dickson. T. Mörkt blodröd.
Gruss an Teplitz. T. Scharlakansröd.
Hadley. T. Mörkröd.
Hugh Dickson. R. Karmosinröd.
Luna. T. Ljused, hårdig.
M:me Edouard Herriot. P. Aprikosfärgad.
M:me Jules Bouché. T. Rent vit. Praktfull.
Ophelia. T. Ljus laxrosa.
Ellen Poulsen. P. Rosafärgad.
Wilhelm Kördes. P. Kapucinerröd.

Stamhöjd 60—70 cm.

Pris pr 10 st. kr. 22,50, pr st. 2,50.

Etoile de Hollande. T. Mörkröd.
Fisher Holmes. R. Mörkt karmosinröd.
Frau Karl Druschki. R. Vit.
General Mac Arthur. T. Lysande röd.
George Dickson. R. Mörkt blodröd.
M:me Caroline Testout. T. Rosa.
M:me Edouard Herriot. P. Apricosgul.
Ophelia. T. Ljus laxrosa.

Stamhöjd 30—40 cm.

Pris pr 10 st. kr. 18 —, pr st. 2 —.

Ellen Poulsen. P. Rosafärgad.
Lady Reading. P. Röd Ellen Poulsen.

Högstammiga hängrosor.

Stamhöjd ca 180 cm.

Pris pr 10 st. kr. 36 —, pr st. 4 —.

American Pillar. M. Enkel, lysande röd.
Dorothy Perkins. M. Laxrosa.
Excelsa. W. Scharlakansröd.
Sodenia. W. Karminröd.
Tausendschön. M. Ljus karminrosa.
White Dorothy. W. Vit.

Hängrosor.

Stamhöjd 120 cm.

Dorothy Perkins.
Excelsa.
Tausendschön.

Gammaldags och andra s. k. kalljordsrosor.

Pris pr 10 st. kr. 7,50, pr st. 0,85.

Blanche Moreau. Vit mossros.
Centifolia major. Rosenröd, gammaldags, starkt vällyktande ros.
 » **muscosa.** Mossros.
Conrad Ferd. Meyer. Dubbel rosafärgad, rugosa hybrid. Starkväxande. Bör ej beskäras.
Gloire de Mousseuses. Mossros. Köttfärgad rosa. Storblommig.
M:me Plantier. Vit, gammal, ytterst rikblommig och vacker buskros.
Maiden Blush. Ljust rosenröd. Rikblommig, vacker och starkt vällyktande gammaldags ros.
Paul Ricault. Karminrosa. Stor och välbildad blomma.
Persian Yellow. Lysande guldgul, dubbel buskros.
Rosor med krukklimp, för komplettering av rosgrupper eller för drivning pr st. kr. 1,50, 10 st. 12 —.

Barrväxter.

Barrväxterna torde fördelaktigast planteras om våren, eller under augusti—september.

	Styckpris	kr.
Abies balsamea, balsamädalgran 80—100 cm.	4	—
» concolor glauca, blågrön, långbarrig ädelgran 60—80 cm.	7	—
» » 80—100 cm.	10	—
» Nordmanniana, kaukasisk ädelgran 80—100 cm.	7	—
» » 60—80 cm.	5	—
Chamæcyparis Lawsoniana, cypress 80—100 cm.	4	—

	Styckpris	kr.
Chamæcyparis Lawsoniana Alumii, vacker, hårdig 80—100 cm.	5	—
» nutkaënsis, mörkgrön, vacker och hårdig 80—100 cm.	5	—
» obtusa nana gracilis. Bildar låga, runda buskar.	5	—
» Triomphe de Boskoop, 80—100 cm.	5	—
Juniperus communis hibernica, vacker pellarformad en, 80—100 cm.	4	—

	Styckepris kr.		Styckepris kr.
Juniperus Sabina , låg, tätväxt	3,50	Pseudosuga Douglasii glauca , <i>douglasgran</i> , blågrå, 70—80 cm.	4 —
Picea excelsa , <i>vanlig gran</i> , ca 50—60 cm. 100 st. kr. 40 —	0,50	Taxus baccata , <i>vanlig id</i> 60—80 cm.	5,50
» <i>excelsa</i> , 25—30 cm. till häck, 100 st. kr. 20 —	—	» <i>baccata</i> , pyramidformig 60—80 cm.	6 —
» <i>pungens glauca Kosteriana</i> , mycket ljusst blågrön, vacker, 70—80 cm.	10 —	» <i>hibernica</i> , pelarförmiga 80—100 cm.	6 —
» » <i>glauca Kosteriana</i> , mycket ljusst blågrön, vacker, 50—60 cm.	8 —	Thuja occidentalis , <i>vanlig tuja</i> mindre pl. » <i>occidentalis</i> , <i>vanlig tuja</i> , 60—80 cm.	1 — 3 —
Pinus Cembra , <i>brödtall</i> , ca 60—80 cm. ..	6 —	» <i>Elwangeriana</i> , regelbundet växtsätt, vacker 60—80 cm.	6 —
» <i>Cembra</i> , <i>brödtal</i> , ca 35—40 cm.	4 —	» <i>fastigiata</i> 40—60 cm.	3 —
» <i>motana</i> , <i>berg tall</i> , ca 40—50 cm.	3 —	» » 60—80 cm.	4 —
		» <i>Wareana</i> , mörkt blågrön 60—80 cm.	4 —

Träd, buskar och rankväxter.

Härav finnes stora förråd, **starka och särdeles vackra exemplar.**

Planteringstiden för dessa växter är om våren före lösprickningen samt, särdeles på torra ställen, om hösten efter lövfällningen.

	Styckepris kr.		Styckepris kr.
Acer campestre , <i>naverlönn</i>	1,50	Budleya variabilis magnifica . Långa, vackra, blåviolettera blomställningar. Praktfull! Marken kring plantan bör under vintern täckas med löv	2,50
» <i>dacrycarpum</i> , <i>silverlönn</i> , stamform	4 —	Buxus arborescens , <i>buskom</i> . » <i>arborescens</i> , pyramidform, större, ca 120 cm. » » <i>klotformiga ex.</i> , 45 cm.	8 — 8 —
» <i>platanoides</i> , <i>spetsbladig vanl. lönn</i> , alléträd 100 st. kr. 350 —, 10 st. kr. 40 —	4,50	» <i>sempervirens suffruticosa</i> , till gravhäckar och infattningar, 1000 st. kr. 50 —, 100 st. kr. 6 —	0,25
» » <i>Schwedleri</i> . Bladen under försommaren brunröda, stamträd	5 —	Caprifolium , se <i>Lonicera</i> .	
» <i>Pseudoplatanus</i> , <i>sykomorlönn</i> , alléträd ..	4,50	Caragana arborescens , häckplantor, extra stora, 1000 st. kr. 70 —, 100 st. kr. 10, —. I storlek, 1000 st. kr. 55 —, 100 st. kr. 8 —.	
Actinidia polygama , vacker klängväxt för väggar	3 —	Carpinus betulus , avenbok 100 st. kr. 20 — » <i>betulus</i> , större ex. 100 st. kr. 50 —, 10 st. kr. 6 —	0,50 0,75
» <i>Kotomikta</i> , vacker klängväxt, bladspetsarna vita med rosenrött	2 —	» » <i>pyramidalis</i> . Pyramidavenbok, 125 cm. höga ex.	3,50
Aesculus Hippocastanum , <i>hästkastanj</i>	5 —	Clematis , <i>storblommiga, fina sorter</i> , däribland <i>Jackmannii</i>	4 —
» <i>rubicunda</i> , rödblommande, vacker, stamträd ..	5 —	Dessa utmärkt vackra, nästan hela sommaren rikt blommande slingerväxter förtjäna uppmärksamhet.	
Amelanchier vulgaris , <i>bärmispel</i> , blommor vita, bären ätbara	1 —	» <i>montana rubens</i> . Utmärkt vacker och härdig klängväxt med stora rosafärgade blommor i Maj—Juni	3,50
Amorpha fruticosa , <i>falsk Indigo</i> , elegant bladverk, violetta blommor	1 —	» <i>Vitalba</i> , <i>tysk sippranka</i> , blommor talr. vita » <i>Viticella</i> , <i>italiensk sippranka</i> , blommor blå eller violetta. Härdig	2 — 2 —
Ampelopsis quinquefolia , <i>vildvin</i> , 100 st. kr. 90 —, 10 st. kr. 10 —	1,25	Colutea arborescens , <i>blåsträd</i> , utm. vacker, länge blommande buske	1 —
» <i>Engelmanni</i> , självklättrande, vacker, härdig, 100 st. kr. 150 —, 10 st. kr. 17 — ..	2 —	Cornus alba , <i>kornellbuske</i>	1 —
» <i>Veitchi</i> , klättrar på murväggar utan stöd, pryddig, 100 st. kr. 150 —, 10 st. kr. 17 — Rankväxter till beklädn. av murar, veränder o. d.	2 —	» » <i>Spæthii</i> , gulbladig fin	1,25
Amygdalus nana , <i>dvärgmantel</i> , ljusröda blommor om våren	2 —	» » » <i>stamform</i>	3 —
Aristolochia Siphon , <i>pipblomster</i>	3,50	» <i>mas</i> , körsbärskornell. Otaliga gula blommor tidigt om våren och röda frukter på sommaren	1,25
Omtyckt slingerväxt med stora ljusgröna hjärtlika blad.		» <i>sibirica</i> , med praktfulla, röda grenar om vintern	1 —
Azalea mollis . Praktfull. Blommor på bar kvist under våren. Vackra färger	3,50	» » <i>fol. var.</i> , brokbladig	1 —
» <i>pontica</i> , Sang de Gentbrugge. Karminröda. Blommor i Juni	3,50	Särdeles vackra prydnadsbuskar.	
» » <i>Daviesi</i> . Vita blommor	3,50		
<i>Azaleorna</i> fordra lätt myllrik jord.			
Berberis Thunbergii , lågväxande, med lys. röda bär. Bladverket vackert rött om hösten » <i>vulgaris fol. atropurpureis</i> , bladen mörkbruna	1 — 1 —		
Betula alba , <i>vanlig björk</i> , ca 2 m. 10 st. kr. 22,50	2,50		
» <i>alba</i> , ca 1 m. 10 st. kr. 11 —	1,25		
» <i>Youngi pendula</i> , stamform, <i>hängbjörk</i>	6 —		
» <i>verrucosa pendula</i> . Vanlig masurbjörk med nedhängande grenar, 150—180 cm.	3 —		

	Styckepriis kr.		Styckepriis, kr.
Corylus Avellana, vanl. hassel 10 st. kr. 6,50	0,75	Lonicera fuchsioides. Slingerväxt med vackra orangeröda blommor	2 —
» Avellana, fol. atropurpureis, blodhassel ..	1,50	» Ledebouiri, rödgul	1 —
» » storfruktiga sorter, 10 st. kr. 12,50....	1,50	» Periclymenum, vanlig kaprifol, klängväxt 10 st. kr. 18 —	2 —
Cotoneaster horizontalis, låg buske med utbredda grenar, blad myrtenliknande, övervintrande. Talrika röda frukter, stenpartier	2 —	» sempervirens. Präktigt klängväxt	2 —
Cratægus oxyacantha, vanlig hagtorn, omskolade plantor till häckar:		» tatarica, rosenstry, rosea grandiflora	1 —
I storlek 1000 st. kr. 70 —, 100 st. kr. 8 —		Alla <i>Lonicera</i> äro vackra och härdiga.	
II » 1000 » » 55 —, 100 » » 6 —		Lycium europæum, bocktörne	1 —
» oxyacantha fl. albo pl., vit, dubbel, stamform	3,50	Förträfflig, halvt rankande växt till beklädnad av murar, sluttningar och jordvallar etc.	
» » kermesina fl. pl., röd, dubbel, stamform..	3,50	Mahonia (<i>Berberis</i>) Aquifolium, blad ständigt gröna, blommor gula	1 —
Cydonia japonica, japansk kvitten.....	1 —	Malus se <i>Pyrus</i> .	
I maj och Juni blommande praktbuske.		Philadelphus columbianus, rikblommig ..	1 —
Cytisus alpinus, alpguldregn, buskar	1 —	» coronarius grandiflorus, vanlig schersmin	1 —
» alpinus alpguldregn, stam	3,50	» floribundus, särdeles rikblommig	1 —
» » Parksii, stam	3,50	» Lemoinei Dame blanche, rikblom., vacker	1,25
» Laburnum, vanligt guldregn, buskar	1 —	» » Virginal, blommor stora dubbla kamelia-liknande	2 —
» » stam	3,50	» » Voie lacté. Mest storblommig av alla. Praktfull	2,50
Daphne Cneorum, låg, ljusröd	2,50	Polygonum Albertii, utmärkt nyare slingerväxt, blommor i klasar, vita	3 —
» Mezereum, rödvioletta blommor, tidigt om våren	2,25	» baldchuanicum	3 —
Deutzia crenata fl. pl., candidissima, vita, dubbla blommor	1 —	Snabbväxande slingerväxt med rödvita blommor.	
» crenata Pride of Rochester, vit, dubbel	1 —	Populus alba argentea, silverpoppel, stamträd	4,50
» » rubra fl. pl., rosenröda blommor.....	1 —	» angulata robusta. En av de mest snabbväxande av alla poppelarter	2 —
» scabra, vit	1 —	» Bolleana, silverpyramidpoppel	2,50
Utmärka sig för rik blomstring och tillhöra våra vackraste buskväxter.		» canadensis, kanadapoppel, stamträd	3,50
Elæagnus argentea, silverbuske	1 —	» nigra pyramidalis, pyramidpoppel 2 — å	3 —
Evonymus europæa, benvedsbuske, lysande röda frukter på hösten	1 —	» trichocarpa. Stora glänsande gröna blad med vit undersida. Stamträd	4,50
Excochorda Alberti macrantha, stora, vita blommor, vacker	2 —	Potentilla Friedrichsenii (<i>dahurica</i> × <i>fruticosa</i>), vacker buske med ljusgula blommor, juni—sept.	1 —
» Giraldi, stora, vita blommor	2 —	» fruticosa, låg buske med fint bladverk och och talrika gula blommor	1 —
Fagus silvatica, vanlig bok, 125 cm. höga	2 —	Prunus Padus, hägg, buskar	1 —
» silvatica, pendula, hängbok	8 —	» Pissardi nigra, mörkröda blad, buskform ..	1,50
» » atropurpurea, blodbok, med rotklimp	6 —	» » nigra, stamformiga ex.	3,50
Forsythia Fortunei	1 —	Prunus serotina, senblommande hägg, med vackra, lagerliknande blad.....	1 —
» intermedia	1 —	» triloba, talrika ljusröda, dubbla blommor..	2,50
» suspensa	1 —	» » stamform.....	5 —
Talrika gula blommor tidigt om våren.		Pyrus (<i>Malus</i>) floribunda, utmärkt vackert litet träd; blommor om våren ytterst rikt, stamform.....	3 —
Fraxinus excelsior pendula, hängask	5 —	» buskform	2 —
Glycine (<i>Wisteria</i>) chinensis, rankväxt med praktfulla blå blommor i hängande klasar. Plantor med krukklimp	6 —	Quercus pendunculata, vanlig ek .. 1,50 à	2,50
Hedera Helix, murgröna, 80—100 cm. långa	3 —	» pedunculata fastigiata, pyramidek, c.a 150 cm. höga plantor med rotklimp	4 —
» hibernica, storbladig, 150 cm. långa rankor, med krukklimp	3,50	Rhododendron hybridum, alpros, för fritt land passande sorter, starka plantor à kr. 7 —, 10 och	12 —
Hydrangea paniculata grandiflora	1,25	» hybridum, utan knoppar.....	3 —
» paniculata grandiflora, stamform	3 —	Rhus glabra var. elegans, sumack, vacker storväxt buske med elegant bladverk....	1 —
H. paniculata grandiflora har stora, vita blomklasar under sensommaren.		» typhina, vacker	1 —
Juglans regia, äkta valnöt, stamformiga ..	5 —	Ribes alpinum, måbär	10 st. kr. 5 —
Kerria Japonica. Meterhög buske med gula blommor	1 —	» americana, vackraste höstfärg, av alla buskar	1 —
Ligustrum vulgare till häckar		» sanguineum, röda blommor.....	1,25
I storlek 1000 st. kr. 80 —, 100 st. 10 —			
II » 1000 » » 70 —, 100 » 8 —			
Lonicera alpigena, brunröd.....	1 —		
» Caprifolium, äkta kaprifol, bekant klängväxt, 10 st. kr. 18 —	2 —		
» coerulea, gulvit.....	1 —		

	Styckepris kr.		Styckepris kr.
Robinia Bessoniana , högstammiga ex., vacker, hårdig	5 —	Spiræa , opulifolia fol. luteis, gulbladig ..	1,25
» <i>neomexicana</i> , hårdig, vackert rikblommig, stam	2 —	» <i>Van Houttei</i> , vita blommor	1 —
Rosa rugosa , röda blommor och stora gulröda frukter 100 st. kr. 50 —, 10 st. 6 —, större	1 —	» <i>Wilsonii</i> . Ca 2 m. hög. Rikblommig...	2 —
» <i>rugosa alba</i> , vit	1 —	Staphylea pinnata , vita blommor i maj....	1,25
» <i>rubiginosa</i> (Sweet Briars)	1 —	Symphoricarpus racemosus , snöbär.....	1 —
» <i>rubrifolia</i>	1 —	Syringa chinensis , <i>persisk syrén</i> , buskformig	1,50
Rubus deliciosus . En av de vackraste blomsterbuskarna. Talrika stora, vita blommor under försommaren.....	2,50	» <i>chinensis</i> , stamformade exemplar	4 —
Salix, pil , <i>alba britzensis</i> , buskform, vacker	1 —	» <i>japonica</i> , rikblommig, med vita blommor i Juli	1 —
» » <i>aurea pendula nova</i> , ca 250 cm. pyramidider	3 —	» <i>vulgaris</i> , <i>vanlig syrén</i> , blå, buskform, 100 st. kr. 50 —, 10 st. kr. 6 —	0,75
» <i>alba vitellina pendula</i> , ett av de vackraste hängträden, stamform	3 —	» » <i>extra starka</i>	kr. 1 — à 1,25
» <i>elegantissima</i> , pyramidform ca 250 cm..	3 —	» » <i>vit</i>	» 0,75 à 1 —
» » buskar	1 —	» » <i>Andenken an Ludvig Späth</i> , röd, buskform.	3,50
» <i>purpurea pendula</i> , hängande grenar, stamf.	3 —	» » <i>Hugo Koster</i> , storblommig, violett, buskf.	3,50
Sambucus, fläder , <i>canadensis</i> , storblommig	1 —	» » <i>Mad. Lemoine</i> , vit, dubbel, buskform ...	3,50
» <i>nigra</i> . Fläderhyll.....	1 —	» » <i>Marie Legraye</i> , vit, buskform.....	3,50
» » <i>fol. aureis</i> , gulbladig.....	1 —	» » <i>Michel Buchner</i> . Rosalila, dubbel, buskform	3,50
» » » <i>laciniatis</i> , fikbladig	1 —	» » <i>Président Grévy</i> , vinnröd, dubbel, buskform	3,50
» <i>racemosa, druvhull</i>	1 —	» » <i>Stamformade förädlade exemplar av följande sorter</i>	6 —
Sorbus aria . Vacker oxel med på undersidan vita blad	2 —	Andenken an Ludvig Späth. Röd, praktfull.	
» <i>scandica</i> , vanlig oxel.....	2 —	<i>Hugo Koster</i> , violett, storblommig.	
» <i>Aucuparia</i> , vanlig rönn. 200—250 cm. pyramidider	2,50	<i>Mad Lemoine</i> , Vit, dubble.	
» » <i>moravica</i> , sötfruktig rönn, frukterna dubbel så stora, som hos den vanliga rönnen.....	3,50	<i>Marie Legraye</i> , Vit, storblommig.	
» » <i>pendula</i> , hängrönn	3,50	<i>Michel Buchner</i> , Rosalila, dubble.	
Spiræa, brudspira , <i>arguta</i> , helt översälad av vita blommor om våren	1,25	Tilia alba , amerikansk <i>silverlind</i> , stamträd	4 —
» <i>ariæfolia</i> , gulvita blomspiror	1,25	» <i>grandifolia</i> , starka alléträd, 100 st. kr. 600 —, 10 st. kr. 65 —	7 —
» <i>Bumalda Anthony Waterer</i> , låg, mycket rikblommig, med mörkt purpurroda flata blomställningar. Utmärkt för rabatter	1 —	» <i>parvifolia</i> , buskform till berså och häck, kraftiga, buskiga plantor, 100 st. kr. 60 —, 10 st. kr. 6,50	1 —
» <i>callosa</i> , låg buske med röda blommor. Lik föregående	1 —	» » <i>storbladiga</i> , kraftiga, buskiga plantor, 100 st. kr. 65 —, 10 st. kr. 7 —	1 —
» » <i>alba</i> . Vitblommig.....	1 —	Ulmus montana Hörsholmi, <i>alm</i> , stamform, starka, 100 st. kr. 400 —, 10 st. kr. 45 —	5 —
» <i>Henryi</i> . ca 2 m. hög buske med vita blommor	2 —	» <i>montana</i> , buskform, 80—100 cm., 100 st. kr. 40 —	0,60
» <i>opulifolia</i> , (<i>Physocarpus</i>) vita blommor ..	1 —	» » <i>exoniensis</i> , <i>pyramidalm</i> , vanlig kr. 2,50 à	3,50
		Weigela (<i>Diervilla</i>), <i>Eva Rathke</i> , karminröd	1 —
		» <i>rosea</i> , rosenröd	1 —
		» <i>Van Houttei</i> , rosa med vitt	1 —
		Viburnum Lantana	1 —
		» <i>Opulus sterile</i> (<i>roseum</i>) <i>snöboll</i> , buskform	1 —
		» » <i>sterile</i> (<i>roseum</i>), stamformad.....	2,50

Fleråriga blomsterväxter

för grupper, rabatter, stenpartier och infattningar m. m.

De fleråriga blomsterväxterna äro av stort värde, särdeles för dem som tycka om blommor i sina trädgårdar men ej kunna därät ägna mycken tid, emedan dessa växter i det närmaste sköta sig själva.

Expedieras i maj eller i augusti—september.

Siffrorna inom parentes ange växternas ungefärliga höjd.

	Pris pr 10 st., st.			Pris pr 10 st., st.	
	kr.	kr.		kr.	kr.
Achillea Eupatoria Parker's var. (1,5). Gul	3 —	0,50	Achillea Ptarmica fl. pl. Boule de Neige.		
» <i>filipendula Golden Cloth</i> . (1).	3 —	0,50	(0,5). Vit dubbel	3 —	0,50
» <i>Millefolium Cerise Queen</i> . (0,4). Livligt röd	3 —	0,50	Aconitum, stormhatt, jungfru Marias sko.		
» » <i>Kelwayi</i> . (0,4). Mörkt karminröd.			» <i>Fischeri</i> , (0,5). Bred pyramidväxt,		
Juli—Aug.	4 —	0,50	vacker	6 —	0,75
» <i>Ptarmica fl. pl. Perry's white</i> . (0,6). Vit			» » <i>Wilsoni</i> . (2). Ljusblå. September		0,75
dubbel	3 —	0,50	» <i>Lycocotnum</i> . (1—1,5). Svavelgul..	5 —	0,75

	Pris pr 10 st., kr.	st. kr.		Pris pr 10 st., kr.	st. kr.
Aconitum , Napellus. (1—1,5). Mörkblå.			Artemisia Abrotanum. (0,7). Åbrodd		
Aug.—Sept.	3 —	0,50	Gammal kryddväxt	3 —	0,50
» » bicolor, blå m. vitt	3 —	0,50	» Absinthium. <i>Malört</i>	3 —	0,50
» Sparks varietet. (1—1,5). Mörkaste blå	3 —	0,50	» <i>Dracunculus</i> . (0,6). Dragon. Gammal		
Adonis , <i>gossen i det gröna</i> .			kryddväxt	3 —	0,50
» amurensis. (0,3). Gul. April—Maj..	—	0,75	» frigida	4 —	0,50
» » fl. pl., gula, fyllda blommor, April—			Aster alpinus. (0,3). <i>Alpaster</i> . Blå. Juni	3 —	0,50
Maj	—	0,75	» alpinus albus. Vit	3 —	0,50
» vernalis, gul. April—Maj	—	0,75	» » speciosus grandiflorus	3 —	0,50
Agrostemma , <i>åkerkrans</i> .			» » v. ruber. Violettröd. Blommornas		
» Flos Jovis (0,5). Lysande röd	3 —	0,50	färg variera något	3,50	0,50
Althaea rosea fl. pl., <i>stockros</i> , blandade	4 —	0,50	» Amellus Framfield	3,50	0,50
» rosea fl. pl., plantor i krukor	—	0,75	» » King George. Storblommig, mörk-		
Alyssum argenteum. (0,25). Bladens			blå. Mycket vacker	5 —	0,75
undersida silvergrå. Blommor gula.			» » Preciosa. (0,5). Storblommig, mörkt		
Maj—Juni	3 —	0,50	violettblå, vacker	5 —	0,65
» saxatile Corbeille d'or. (0,25). Blom-			» » Rudolph Goethe. Storblommig,		
morna gula. Maj—Juni	3 —	0,50	mörkblå, utmärkt	5 —	0,65
Anchusa italica Dropmore var. (1,5).			» » Schöne von Ronsdorf. (0,6). Lila.		
Blå. I krukor	6 —	0,75	Storblommig. Utmärkt	—	0,75
Anemone (Hepatica) angulosa. Ungersk			» » Wienholtzi. Storbl. rosa. Ny ..	5 —	0,75
blåsippa. (0,1). Storblommig, blå ..	6 —	0,75	» Farreri. Ny art, införd av Farrer		
» (Hepatica) triloba rosea fl. pl. Röd,			från Kina. Storblommig, violett		
dubbel	6 —	0,75	med orange mitt	—	0,75
» Hupehensis. (0,50). Malvarosa. Blom-			» hybridus Beauty of Colwall. (120).		
morna likna A. japonica, men är 14			Fyllda, lavendelblå blommor. Sept.	—	0,60
dagar tidigare	5 —	0,75	» » Elta. Dubbel, lila. Ny	4,50	0,65
» japonica, <i>japansk sippa</i> .			» » Morgenröte. (0,8). Violettrosa ..	4 —	0,50
» » Brillant. Mörkrosa, vacker	5 —	0,75	» » Mrs Brouman. Dubbel, lilablå ..	—	0,60
» » Géante des Blanchés. Vit, storbl.	—	0,75	» Novæ Angliæ Lil Fardell. Dubbel		
» » Krimhilde. Rosenröd, halvdubbel	6 —	1 —	rosaviolett	4,50	0,50
» » Königin Charlotte. Halvdubbel, ljus			» subcoeruleus major. Ljust rosaviolett,		
rosa	5 —	0,75	rikblommig	3,50	0,50
» » Lady Ardillaun. Vit	5 —	0,75	» Thomsoni. (0,5). Ljusblå. Ytterst		
» » Loreley. Lilarosa, halvdubbel ..	6 —	0,75	rikblommig. Juli—Okt.	—	0,75
» » Luise Ulhink. Rent vit. Storbl.	6 —	0,75	» » nana, liknar föreg., men är något		
» sylvestris. <i>Skogssippa</i> . Stora vita			lägre och har längre blomningstid	—	0,75
blommor. Maj—Juni	3 —	0,50	Astilbe hybrida Gloria. (0,6). Lysande		
» fl. pl. Stora dubbla vita blommor.			mörk rosa med violett skimmer. Ut-		
Maj—Juni	4,50	0,75	märkt vacker	6 —	0,75
Antennaria tomentosa 100 st. kr. 25 —	3 —	0,50	» hybrida Juno, lysande purpurrosa ..	4,50	0,75
Anthemis tinctoria Kelwayi. (0,7).			» » Rheinland. Ljus karmosin med lax-		
Gula, prästkragsliknande blommor.			skimmer. Utmärkt till drivning	7 —	1 —
Juli—Sept.	3 —	0,50	Astrantia carinthiaca. (0,8). Rödvit	3 —	0,50
Aquilegia , <i>akeleja</i> .			» intermedia. (0,5). Rödvit. Juni—Juli	3 —	0,50
» alpina superba. Blommor blå och			Bellis perennis, <i>tusensköna</i> .		
vita, mycket vacker	3 —	0,50	» perennis fl. pl., röd	3 —	0,50
» californica hybrida. Blommor ljus-			» » fl. pl. monstrosum Aetna. Mörk-		
gula med orangeröd sporre	3 —	0,50	röd, storblommig, halvdubbel ..	3 —	0,50
» chrysantha. Gul. Varierar starkt ..	3 —	0,50	» » » pl. monstrosum Titlis. Karmin-		
» coerulea hybrida. (0,8). Blå, vacker	4 —	0,60	röd, mycket storblommig	3 —	0,50
» Dobbie's Imperial hybrids. Storbl.	—	0,60	» » » Die Braut. Rent vit	3 —	0,50
» glandulosa major. Klart blå och vit	3 —	0,50	Hundrapris på begäran.		
» hybrida Mrs Scott Elliot's. Storblo.	—	0,60	Betonica grandiflora superba. (0,4).		
» Skinneri. Rödgul	3 —	0,50	Rödvioletta blommor. Juli—Aug. ...	4,50	0,60
» truncata, rödgula blommor	3 —	0,50	» nivea. (0,4). Vita blommor. Juli—Aug.	4 —	0,50
Arabis albida. (0,15). Vit. April—Maj	3 —	0,50	Bocconia cordata. (1,5—2). Ståttlig,		
» albida fl. pl., vacker, dubbelbl., vit ..	3 —	0,50	blågrön dekorationsväxt, Aug.	3 —	0,50
» » fol. var., vitbrokiga blad	3 —	0,50	Bryonia alba, <i>hundrova</i> , slingerväxt	4,50	0,75
Arrhenatherum (Avena) bulbosum			Bupthalmum salicifolium. (0,5).		
fol. var. Vitbrokig knylhavre	3 —	0,50	Gula, prästkragsliknande blommor.		
Arnica sachalinense. (0,3). Gammal			Juli—Aug.	3 —	0,50
kryddväxt	3 —	0,50	Calimeris incisa. (0,6). Blålila blom-		
			mor om hösten	3 —	0,50
			Caltha palustris fl. pl. (0,3). Dubbel-		
			blommig kabbleka. April—Maj	3 —	0,50

	Pris pr 10 st.,	st.
	kr.	kr.
Calystegia pubescens fl. pl. Vacker slingerväxt med fyllda rosafärgade blommor. Juni—Sept.	4	0,50
Campanula, klockblomster.		
» <i>carpatica</i> Riverslea. (0,3). Blommar nästan hela sommaren. Blå	3	0,50
» » <i>alba grandiflora</i> . (0,3). Stora vita blommor	3	0,50
» <i>glomerata acaulis</i> . (0,05). Mycket låg, mörkblå, vacker. Lämplig för stenpartier. Juni—Aug.	4,50	0,75
» » <i>dahurica</i> . (0,5). Violblå. Juni—Aug.	4,50	0,60
» <i>medium</i> . (0,7). Vit, blå och rosa ..	3	0,50
» <i>nobilis</i> . (0,4). Ädelklocka. Vit med purpurfärgade fläckar. Juli—Aug.	3	0,50
» » <i>alba</i> . Vit	3	0,50
» <i>persicifolia grandiflora coerulea</i> . (0,7). <i>Storklocka</i> , blå	3,50	0,50
» » <i>grandiflora alba</i> . Telham Beauty. (0,7). Vit.	3,50	0,50
» <i>persicifolia Moerheimii</i> . (0,7) Stora, vita, dubbla blommor	6	0,75
» <i>pyramidalis</i> . (1,5—2). Blå. Praktväxt. Juli—Aug. Tvåårig. Krukex. ...	3,50	0,50
» <i>turbinata</i> . (0,2). Upprätta, blå blommor. Värdefull	3	0,50
» » <i>alba</i> . Vit	3	0,50
Carex riparia fol. var. <i>Vitrandigt gräs</i> 3,50 0,50	3,50	0,50
Centaurea, klint.		
» <i>dealbata</i> . (0,5). Blommor violetta. Juli ..	—	0,50
» <i>exaltata</i> . (1). Violettröd. Julf.	3	0,50
» <i>montana</i> . (0,5). Blå. Maj—Juni ..	3	0,50
» » <i>alba</i> . Vit. Maj—Juni	3	0,50
» » <i>rubra</i> . Blommor purpurröda. Maj—Juni	3,50	0,50
Cephalaria tatarica . (2). Gula blommor med långa skaft. Lämplig för snitt. Juli—Aug.	3	0,50
Cerastium Biebersteini . (0,2). Vita blommor och silvervita blad. Utmärkt kantväxt och för stenpartier	3	0,50
Chelone barbata coccinea . (1). Rikblommig, lysande röd	3	0,50
Chrysanthemum Leucanthemum.		
<i>Prästkrage.</i>		
» <i>Leucanthemum maximum</i> California. Storblommig, gräddvit. Juli—Aug.	3	0,50
» » <i>maximum</i> King Eduard VII. Storbblommig, vit. Juli—Aug.	3	0,50
» » » <i>The Speaker</i> . Mycket storblommig, vit	3	0,50
» » » <i>Prins Heinrich</i> . (0,7). Storbblommig, vit	3,50	0,50
» » » <i>Shasta Daisy</i> , storblommig, vit ..	3	0,50
» » fl. pl. Dubbel, vit	—	0,75
Coreopsis grandiflora . (0,5). Gul, rikblommig, vacker. Juli—Sept.	3,50	0,50
» <i>lanceolata</i> . Lik föregående. Blommorna något mindre. Juni—Aug.	3,50	0,50
Dactylis glomerata fol. var. Vitbladig hundäxing. (0,4). Utmärkt vacker kantväxt	3,50	0,50
Delphinium, riddarsporre.		
» <i>chinense azureum</i> . (0,4). Blå. Utmärkt vacker. Juni—Sept.	3	0,50

Pris pr 10 st., st.
kr. kr.



Delphinium hybridum.

Delphinium caucasicum . Himmelsblå ..	—	0,50
» <i>formosum coelestinum</i> . (1). Blå. Utmärkt vacker	3	0,50
» hybridum Amos Perry . (1,5—2). Storbl., himmelsblå till rosaviolett. Utmärkt ..	10	1,25
» » <i>Amos Perry</i> , fröplantor	6	0,75
» » <i>Capri</i> . (1,5) Ljust himmelsblå, rikbl.	7	1
» » <i>Duke of Connaught</i> . Storbblommig, mörkblå m. vitt. Utmärkt ..	7	1
» » <i>Fanny Stormouth</i> . Ljusblå. Fröplantor	5	0,60
» » <i>Ida R. Elliot</i> . Mycket storblommig, ljusblå. Praktfull	7	1
» » King of Delphiniums . (2). Storbblommig, mörkblå med vitt. En bland de vackraste sorterna	7	1
» » <i>Lamartine</i> . (1,5). Rent mörkblå	7	1
» » <i>Lize</i> . (1,4). Höggrenig, blommor stora, himmelsblå	7	1
» » » <i>van Veen</i> . Stora, klarblå blommor. Praktfull	7	1
» » » <i>Veen</i> , fröplantor	5	0,60
» » <i>Moerheimi</i> . Rent vit, värdefull ..	7	1
» » <i>Mrs Creighton</i> . (2). Ljust blåviolett ..	7	1
» » » fröplantor	5	0,60

	Pris pr 10 st.	st.		Pris pr 10 st.	st.
	kr.	kr.		kr.	kr.
Delphinium hybridum Theodora. Rent blå. Praktfull	7	1	Funkia cucullata fol. aur. var. Vacker kantväxt	3	0,50
Dianthus barbatus. (0,3). <i>Borstnejlika.</i> Juni—Juli.			» japonica gigantea. Vacker bladväxt. Blommor ljusst lila	4,50	0,75
» barbatus albus. Vit	3	0,50	» lancifolia	4	0,60
» » Holborn Glory. Auriculaliknande blommor	3	0,50	» maculata punctata	3	0,50
» » Pink Beauty. Lysande rosa	3	0,50	» undulata albo-marginata	4	0,60
» » Scarlet Beauty. Lysande röd	3	0,50	» » aur. var.	5	0,60
» Caryophyllus Grenadin. Granatröd	3	0,50	» » vittata	3	0,50
» » Grenadin Mohrenkönig. Mörkröd	3	0,50	Gaillardia aristata grandiflora splendens	3	0,50
» » Vit	3	0,50	Verklig praktväxt; blommorna gula och rödbruna. Utmärkt snittblomma. Böra skyddas medelst granris under vintern.		
» deltoides. (0,2). Blommor röda. Juli—Aug.	3	0,50	» aristata Dazzler. Större blommor än föregående	3	0,50
» » splendens. Lysande röd	3	0,50	» » The King. Storblommig, röd mitt och gula kanter	4,50	0,60
» plumarius Comtesse Knuth. (0,4). Aprikosgul, dubbel. Värdefull sort. Juli—Aug.	4,50	0,75	Galega bicolor Hartlandi. (0,6). Blåvioletta och vita blommor i stora blomställningar. Juli—Aug.	3	0,50
» » Duchess of Fife. Rikblommig, rosa	3	0,50	» bicolor Lady Wilson. (1—1,5). Vacker växt med vackra, lilarosa blommor	4,50	0,60
» » Her Majesty. Vita, dubbla, fransade blommor	4	0,50	Geranium grandiflorum. (0,7). Blåvioletta blommor i Juni—Aug.	3,50	0,50
» » semperforens, fleråriga, remonterande, halvdubbla och enkla nejlikor i blandade färger	3,50	0,50	» ibericum. (0,3). Violetta blommor. Juli—Aug.		0,50
Dictamnus Fraxinella. (0,6—1. <i>Diptam.</i> Röd. Maj—Juli	6	0,75	» macrorrhizum. (0,6). Vackert bladverk och röda blommor. Maj—Juni ..		0,60
» caucasicus, rosenröd, storblommig ..	6	0,75	» palustre. (0,6). Purpurviolett. Juni—Aug.		0,50
Dielytra formosa, rosafärgad, låg ..	6	0,75	» sanguineum. (0,40). Blodröda blommor Juni—Aug.		0,60
» spectabilis. <i>Löjtnantshjärta.</i> (0,8). Rosenröd. Maj—Juni	4,50	0,75	Geum Borisi. (0,4). Orangeröd	3,50	0,50
Digitalis purpurea gloxiniaeflora.			» bulgaricum, orangevärgade, stora, vackra blommor. Maj—Sept.	3	0,50
» The Shirley. (0,8). Storblommiga var. i blandade färger	3	0,50	» coccineum Mrs Bradshaw. (0,4). Röd, dubbel. Juni—Sept.	3	0,50
Doronicum, gemsrot.			» Heldreichi splendens. (0,6). Blommorna orangeröda, halvdubbla. Juni—Sept.	3	0,50
» caucasicum. (0,3). Prästkragliknande, gula blommor i Maj	3	0,50	» rivale Leonards var. (0,4). Röd	3	0,50
» Columnæ. Ny, storblommig. (1). Maj—Juni	4	0,50	Gillenia trifoliata. (0,4). Vita blommor. Juni—Aug.	3,50	0,50
» plantagineum excelsum. (1). Stora, prästkragliknande blommor i Maj—Juni	3	0,50	Gnaphalium margaritaceum. (0,7). Härdig immortell med vita och gula blomkorgar. Juli—Aug.	3	0,50
Echinops. Bolltistel.			Gypsophila, gipsört.		
» humilis cyane. Violettblå. Aug.	3	0,50	» paniculata. (1). Talrika, små, vita blommor. Juni—Aug.	3	0,50
» Ritro. Ljusblå. Aug.—Sept.	3	0,50	» » fl. pl., fyllda blommor, utmärkt ..	7	1
Erigeron.			Helenium autumnale Crimson Beauty. (0,5). Ny, lågväxande. Blommor rödbruna	4,50	0,60
» Coulteri. (0,4). Vit. Juni—Juli ..	3	0,50	» autumnale Gartensonne. (1,5). Gul, ståtlig. Aug.—Okt.	4,50	0,60
» Mesagrande speciosus grandiflorus. (0,1). Stora lilafärgade blommor ..	4,50	0,50	» » Riverton Beauty. (1,5). Gulbrun, storblommig, vacker. Aug—Sept.	3	0,50
» multiradiatus roseus. (0,7). Utmärkt snittblomma. Lilarosa, rikblommig ..	3,50	0,50	» » Gem. (1,5). Gulbrun. Aug.—Okt.	3	0,50
» Quakeress. (0,7). Vackra lilarosa blommor. Rikblommig	4	0,50	» Bigelowi aurantiacum. (0,7). Orangegul. Praktfull. Juli	4,50	0,75
» speciosus hybridus grandiflorus. (0,9). Violetta blommor. Juli—Aug.	3	0,50	» Hoopesii. (0,6). Gula blommor. Vacker. Juni	3	0,50
Eryngium planum, <i>månskraft</i> , hela växten ställblå	3	0,50	» pumilum magnificum. (0,5). Gul. Praktfull. En av de värdefullaste perennväxterna. Aug.—Okt. ..	3	0,50
Eupatorium cannabinum fl. pl. (1). Blekt purpurröda blommor. Juli—Sept.	3	0,50			
Fritillaria imperialis (0,3). <i>Kejsarkrona.</i> Ståtlig och härdig liljeväxt. Blommor i maj	6	0,75			
» Meleagris. Kungsängslilja. (0,4). Maj ..	3	0,50			

Pris pr 10 st., st.
kr. kr.



Helenium pumilum magnificum.

Helianthus, solros.		
» <i>doronicoides</i> , gul.....	3 —	0,50
» <i>missouricus</i> . (2,3). Blomm. gula med svart mitt. Sept.—Okt.....	3 —	0,50
» <i>multiflorus</i> Soleil d'or. (1). Rent gul, dubbel. Aug.—Okt.....	3,50	0,50
» <i>rigidus praecox</i> . (1,3). Gul. Aug.—Sept.....	3,50	0,50
Helioopsis <i>Pitcheriana</i> . Gul, rikblommig. Utmärkt för snitt.....	4,50	0,60
» <i>scabra gratissima</i> . (1,2). Gul. Aug.—Okt.....	4 —	0,50
» » <i>imbriata</i> , storblommig, guldgul, hög. Aug.—Okt.....	4 —	0,50
» » <i>Zinniaeflora</i> . (0,6). Stora, gula, dubbla blommor. Vacker.....	4 —	0,50
Helleborus <i>niger</i> . (0,3). <i>Julros</i> . Vit..	7 —	1 —
Hemerocallis . <i>Daglilijs</i> .		
» <i>disticha</i> fl. pl. (0,8—1). Orangegul..	4 —	0,50
» <i>Dumortieri</i> . (0,5). Orangegul. Juni—Juli.....	4 —	0,50
» <i>fulva</i> . (1). Brandgul. Juli.....	4 —	0,50
» <i>hybridum</i> <i>Apricot</i> . Aprikosfärgad ..	5 —	0,75
» » <i>Gold Dust</i> , orangefärgad ..	—	0,75
» » <i>Kvanso</i> . Gul.....	4 50	0,50
» <i>ocroleuca</i> . Blommor citrongula....	4 —	0,50
» <i>rutilans</i> . Gul, rödbrun utvändigt ..	4 —	0,50
Daglilijsorna äro vackra, härdiga, länge blommande praktväxter.		
Heracleum <i>giganteum</i> . <i>Herkulesört</i> . (2). Stätlig växt med vita, stora blommor ..	—	0,75
Hesperis <i>matronalis rubra</i> . (1). <i>Nattviol</i> , röd, väluktande. Juni.....	3 —	0,50
» <i>matronalis alba</i> . Vit.....	3 —	0,50
Heuchera <i>brizoides</i> <i>Plui de Feu</i> . (0,4). Eldröd. Juni—Aug. Utmärkt vacker ..	—	0,75
» <i>sanguinea splendens</i> ..	3 —	0,50

Pris pr 10 st., st.
kr. kr.

Hysopus officinalis. *Isop*. (0,3). Blommor, blå eller vita. Om den klipptes flera gånger under sommaren bildar den låga vackra häckar. Kan användas i stället för buxbom. 100 st. kr. 15 —,

3 — 0,50

Iberis, flippkrage.

» <i>corrifolia</i> Climax. Utomordentligt vackert växt med vita blommor. Maj—Juni	3,50	0,50
» <i>sempervirens</i> (0,2) vit. Maj—Juni..	3,50	0,50
» » <i>snowflake</i> (0,2) vit. Maj—Juni....	3,50	0,50

Incarvillea Delavayi. (0,4). Rosenröda, gloxinialiknande blommor, praktfull » *grandiflora*. Lik förestående, men har större blommor. Maj—Juni

4,50 0,75

Inula encifolia. (0,3). Gul, vacker. Juli—Aug.

3 — 0,50

» *glandulosa grandiflora*. (0,6). Mycket stora, gula blommor och stora blad. Praktväxt. Juli—Aug.....

4,50 0,75

Iris florentina alba, vit, utmärkt vacker » *germanica*. 100 st. i 10 olika sorter värt val kr. 25 —

3 — 0,50

» *Interregna* Halfdan. (0,5). Gräddvit. Maj—Juni.....

4,50 0,75

» » *Helge*. (0,5). Ljust citrongul. Maj—Juni.....

4,50 0,75

» » *Valhalla*. (0,5) Övre bladen lavendelblå, undre vinröda. Maj—Juni ..

4,50 0,75

» *pallida dalmatica*. Blommor stora, ljusblå. Praktfull. Juni.....

3 — 0,50

» *pumila aurea*. (0,15). Gul. Maj....

3 — 0,50

» » *ljusblå*. Maj.....

3 — 0,50

» » *mörkblå*. Maj.....

3 — 0,50

» *pseudopumila*, blå.....

3,50 0,50

» *setosa*, ljusblå

4 — 0,50

» *sibirica graminifolia*. (0,8). Blå. Juni ..

3 — 0,50

» *versicolor*, violett med gult och vitt ..

3 — 0,50

Svärdsliljorna äro omtyckta och för sina vackra, i mångskiftande färger lysande blommor förtjänta av allmän odling.

Lathyrus latifolius *Rose Queen*. Ljusröd. Juli—Sept.....

4,50 0,60

» *latifolius* *White Pearl*. Vit. Juli—Sept.....

4,50 0,60

Lavatera *Olbia*. 1 meter och högre växt med stora, malvaliknande, rosafärgade blommor från Juli till hösten ..

4 — 0,50

» *thuringiaca*. (1). Ljust rosenröda blommor. Aug—Sept.....

3,50 0,50

Lavandula officinalis. *Lavendel*

3 — 0,50

» *officinalis*. *Munstead* var.

3 — 0,50

Liatris callilepis (0,1). Lysande karmiröd. Juli—Aug.....

4 — 0,50

» *spicata*. (0,4). Violettröd. Juli—Aug.

3 — 0,50

Lilium candidum. (0,9). Vit lilja. Utmärkt vacker. Juni—Juli

— 0,75

» *croceum*. (1). Orangegul. Juli—Aug.

— 0,75

» *Martagon*, *kroll-lilja*. (0,8). Rosaviolett. Juni

— 0,75

	Pris pr 10 st., kr.	st. kr.		Pris pr 10 st., kr.	st. kr.
Lilium Regale. Stora om <i>L. longiflorum</i> påminn. blommor på starka stänglar. Blommorna äro rent vita inuti och svagt brunfärgade på yttersidan. Lölkarna äro små.....	—	1,25			
» <i>tigrinum.</i> Storblommig tigerlilja. (1). Mönjeröd svartfläckig. Aug.	—	0,75			
» <i>umbellatum erectum.</i> (0,8). Mörk orangeröd. Juni—Juli.....	—	0,75			
» » <i>grandiflorum.</i> (0,8). Orangeröd. Juni—Juli.....	—	0,75			
Linum perenne. (0,5). Klart blå. Juni—Juli.....	3	0,50			
Lunaria biennis atropurpurea. <i>Judas silverpenning.</i> (0,9). Violettröd. Maj—Juni.....	3	0,50			
Lupinus polyphyllus albus. Vit. (0,9) Juni—Juli.....	3	0,50			
» <i>polyphyllus coeruleus.</i> Blå. Maj—Juni.....	3	0,50			
» » <i>Moerheimi.</i> Rosa med vitt. Mycket vacker. Maj—Juni.....	4,50	0,50			
» » <i>roseus.</i> Ljusröd. Vacker. Maj—Juni.....	3,50	0,50			
Lychnis chalcidonica. <i>studentnejlika.</i> Högröd, hög.....	3	0,50			
» <i>Haageana.</i> (0,4). Orangeröd. Juni—Aug.	3	0,50			
» <i>Viscaria splendens plena.</i> Dubbla rosenröda, vackra blommor. Juni..	3	0,50			
Lysimachia Nummularia. Gula blommor i Juni—Juli. Krypande, trevlig växt för stenpartier, balkonglädor etc.	3	0,50			
» <i>vulgaris.</i> (0,8—1). Lysande gula blommor. Juni—Aug.	3	0,50			
Lythrum, fackelört.					
» <i>Salicaria Rose Queen.</i> (0,9). Ljus rosa. Aug.	3	0,50			
» » <i>roseum superbum</i>	3	0,50			
» » » <i>superbum Perry's var.</i> Lysande röd	3	0,50			
» <i>virgatum Rose Queen.</i> (0,5). Rosenröd, värdefull rabattväxt. Juli—Aug.	3	0,50			
Malva moschata. (0,5) Rosafärgade blommor. Juli—Sept.	—	0,50			
Monarda didyma Cambridge Scarlet. (0,8). Lysande mörkröd. Juli—Aug.	3,50	0,50			
Myosotis, förgätmigej.					
» <i>alpestris Victoria.</i> Låg utomordentligt vacker varietet	2,50	0,50			
» <i>palustris semperflorens</i> »Graf Waldsee»	2,50	0,50			
Nepeta grandiflora Souvenir d'André Chaudron. Lågväxande, med stora ljusblå blommor	—	0,75			
» <i>Mussini.</i> (0,3). Ljusblå, ofantligt rikblommig och vacker växt för stenpartier och infattning. Juni—hösten. 100 st. kr. 20 —	3	0,50			
» <i>violacea.</i> (0,7). Blå	3	0,50			
Oenothera fruticosa major. (0,4). <i>Nattljus.</i> Stora vackra, gula blommor. Juli—Sept.	4,50	0,75			
» <i>missouriensis.</i> (0,3). Ljusedgul, praktfull. Juli—Sept.	4,50	0,75			
Orobis vernus. (0,4). Vacker växt för halvskuggiga platser. Rosenviolotta blommor. April—Maj.....	3	0,50			
Pæonia albiflora (chinensis).					
<i>Pion,</i> luktpion, silkespion. (0,7). Juni.					
<i>Namnsorter, köparens val</i>	10	1,25			
» <i>vårt val,</i> 100 st. kr. 60 —	7	1—			
Sorter:					
Adelaide Delache. Ljus lila.					
Canarie. Vit med gul mitt.					
Couronne d'or. Flata, halvfyllda, gulvita blommor.					
Cytherée. Köttfärgad, centrum karmin.					
Duchesse de Nemours. Ljus rosa, centrum lila.					
Eduard André. Mörkt karminviolett.					
Edulus. Rosenröd.					
Festiva maxima. Rent vit, med karminröda stänk i mitten. Utmärkt vacker.					
General Mac Mahon. Violettröd.					
L'Indispensable. Ljus rosa.					
Mad. Breon. Vit, övergående i rosa.					
Mad. de Verneville. Ljus rosa.					
Monsieur Jules Elie. Rosa.					
Pierre Reignoux. Karminrosa.					
Roem von Boskoop. Ljus rosa. Utmärkt vacker.					
Pæonia officinalis fl. pl. Dubbel, mörkröd	7	1—			
» <i>officinalis fl. pl. mutabilis.</i> Ljusröd	10	1,25			
» <i>tenuifolia fl. pl.</i> Tidigt blommande, röd	—	1,25			
Papaver. Vallmo.					
» <i>nudicaule Tangerine.</i> Orangeröd. Ny	3	0,50			
» <i>bracteatum.</i> Kraftigt växande. Scharlakansröd. Juni	4,50	0,50			
» <i>orientale Beauty of Livermere.</i> Röd med svart mitt.....	3,50	0,50			
» » <i>Mrs Perry.</i> Orange-Apricot	3,50	0,50			
» » <i>Princess Victoria Louise.</i> Laxröd....	3,50	0,50			
» » <i>Prinz von Oranien.</i> Orangeröd	3,50	0,50			
» » <i>Rembrandt.</i> Orangeröd	3,50	0,50			
Phlox. Flox.					
» <i>Arendsi Charlotte.</i> (0,6). Vit med lilalosa schattering, centrum mörklila. Juni—Aug.	—	0,50			
» <i>Arendsi Hanna.</i> (0,6). Purpurrosa. Juni—Aug.	—	0,50			
» <i>divaricata Violet Queen.</i> (0,25). Violettblå blommor. Maj—Juni.....	4,50	0,60			
Phlox hybrida.					
Dessa under namn av höstsyrener allmänt omtyckta praktväxter äro fullkomligt vinterhårdiga, lätta att odla samt passande för varje trädgård. Blommorna, sittande i rika toppkvistar, variera i alla färgnyanser mellan vitt och mörkpurpur, en- eller flerfärgade, ofta väluktande. Blomningstiden infaller för några sorter i juli, men för de flesta i augusti och september. Höjden varierar från 0,5—1 m.					
Sorter:					
Afrika. Mörk purpurkarmin, ny, utmärkt. Medelhög. Sen	4,50	0,75			

	Pris pr 10 st., st.	
	kr.	kr.
Amerika. Ljus rosa, karmin öga. Hög.		
Medeltidig.....	3 —	0,50
Antoine Mercier. Mörk lila med vitt mitt.		
Medelhög. Sen	3 —	0,50
Baron van Dedem. Scharlakank till tegel-		
röd, vacker. Låg. Sen.....	3 —	0,50
» van Heeckeren. Laxrosa. Storblommig.		
Sen.....	3 —	0,50
Commerzienrath Borsig. Ljus orange med		
karminöga.....	—	0,50
Coquelicot. Lysande eldröd. Medelhög..	3 —	0,50
Clara Benz. Ljus purpurkarmin med vitt		
öga. Tidig. Låg.....	3 —	0,50



Phlox hybrida.

Crépuscule. Purpurviolett med ljusare		
kant och rött öga. Storblommig, vac-		
ker. Medelhög. Sen.....	3 —	0,50
Deborah. Rosa med vitt öga.....	3 —	0,50
Deutschland. Eldröd med karminfärgat		
öga. Låg. Sen.....	4,50	0,75
Dr Königshofer. Turkiskt röd. Karmin-		
färgat öga. Medelhög	4 —	0,60
Eclairer. Lysande rödviolett. Hög. Tidig	3 —	0,50
Elisabeth Campbell. Klar rosa med vitt		
öga. Låg. Tidig.....	3 —	0,50
Etoile de Lyon. Ljus lila med vitt öga.		
Tidig	3,50	0,50
Europa. Vit med karminfärgat öga. Me-		
delhög. Tidig.....	3 —	0,50
Frau Anton Buchner. Vit, storblommig.		
Medelhög. Sen	3 —	0,50
Frau Wemi Gertz. Ljus karminrosa, stor-		
blommig. Låg.....	3 —	0,50
Freifräulein G. v. Lassberg. Svövit. Ut-		
märkt. Medelhög. Medeltidig	3,50	0,50
Gartendirektor Brodersen. Mörk rosa. Pur-		
purfärgat öga. Medelhög. Medeltidig	4,50	0,60
Hindenburg. Purpurkarmin. Medelhög.		
Sen.....	4,50	0,60
Iris. Purpurviolett. Hög. Sen.....	3 —	0,50
Jules Sandeau. Tämligen låg, mycket		
stor- och rikblommig, klart rosenröd	3 —	0,50
Marie Jacobs. Ny. Ljus lila med vitt öga	3 —	0,50
Nana cœrulea. Purpurblå. Låg. Tidig	3 —	0,50
Reichsgraf v. Hochberg. Mörk karminröd,		
utmärkt. Medeltidig. Medelhög ..	4,50	0,75
Rijnstroom. Vackert rosenröd, storblom-		
mig. Hög. Sen.....	3 —	0,50

	Pris pr 10 st., st.	
	kr.	kr.
Selma. Rosenröd, hög, sen.....	3 —	0,50
Vanadis. Lila med purpurfärgad mitt,		
hög. Sen	3 —	0,50
Wolfgang v. Göthe. Karminrosa, vitt öga.		
Medelhög. Tidig	3,50	0,50
W. Graham. Klar rosa. Medeltidig ..	3 —	0,50
Jämte många andra vackra sorter.		
Namnsorter, vårt val, 100 st. kr. 22 —	3 —	—
Diverse sorter i blandade färger utan		
namn, 100 st. kr. 20 —.....	2,50	—
Phlox subulata. Se Stenpartiväxter.		
» maculata Alpha. Rosa.....	4,50	0,50
» » Gryp. (0,4). Vitt med rött öga.		
Juli—Sept.	4,50	0,50

Phlox maculata är tidigare än höstphlox, men liknar denna.

Physalis. Judekörs.

» Bunyardi. Frukterna omgivas av ett ly-		
sande orangerött blomfoder. Prakt-		
full. Kvistarna hålla sig avskurna		
hela vintern.....	3 —	0,50
» Franchetti. (0,4). Liknar föregående	3 —	0,50

Physostegia virginiana. (0,9). Blom-		
morna rosenröda i långa ax. Juli—		
Sept.	3 —	0,50
» virginiana alba. (0,5). Vitblommig	3 —	0,50

Polemonium cœruleum grandiflorum.		
(0,8). Vackra, blå blommor. Juni..	3 —	0,50
» cœruleum album. Vit.....	3 —	0,50
» humile (= Richardsonii). (0,4). Stor-		
blommig. Ljusblå. Maj—Sept..	3 —	0,50
» » album. Vitblommig	3 —	0,50

Polygonatum latifolium. (0,5). Grön-		
vita blommor. Maj—Juni	—	0,50
» multiflorum. (0,5). Grönvita blom-		
mor. Maj—Juni.....	—	0,50
Lämpliga för halvskuggiga platser. Lätta		
att driva.		

Polygonum.

» Sachalinense. (2—3). Stätlig blad-		
växt. Vita blommor. Sept.	—	0,50

Potentilla, fingerört.

» atrosanguinea (Gibson Scarlet). Enkla		
scharlakansröda blommor hela som-		
maren	3 —	0,50
» aurea. (0,2). Guldgula blommor....	—	0,50
» erecta X repens	3,50	0,50
» hybrida fl. pl. (0,4). Mörkt blodröda,		
fyllda blommor. Juni—Sept.	—	0,50
» Macnabiana. Blodröd	3 —	0,50
» Nepalensis Miss Wilmott. (0,2). Ly-		
sande scharlakansröd. Juli—Sept.	3,50	0,50
» Versicolor plena. Dubbla blommor.		
Gult och rött	3,50	0,50

Poterium obtusum. (0,5—1). Lamp-		
borstliknande, ljusröda, ca 12 cm.		
långa blommor. Juli—sept.	3,50	0,50

Primula. Viva.

» Auricula. Aurikel. (0,15). April—Maj	3 —	0,50
» cashmiriana. (0,3). Blommor blek-		
blå, talrika, i runda huvud. Maj	3 —	0,50
» denticulata. (0,3). Blommor blå, tal-		
rika, i runda huvud. Maj	3 —	0,50
» » alba. Som föregående, men vit..	3 —	0,50

FLERÅRIGA BLOMSTERVÄXTER

	Pris pr 10 st., kr.	st. kr.		Pris pr 10 st., kr.	st. kr.
Primula Juliae. (0,08). Bildar täta mat- tor. Blommor rosavioletta.....	3	0,50	Solidago , <i>guldris</i> .		
» <i>Polyanthes</i> (elator × <i>acaulis</i>). (0,2). Storblommig, praktfull. Blandade färger. Maj—Juni.....	3	0,50	» <i>aspera</i> . (1,5). Gul. Aug.—Sept.....	3	0,50
» <i>Veitchii</i> . Vacker <i>primula</i> med rosa- färgade blommor.....	4	0,50	» <i>brachystachia</i> . (0,15). Gul.....	3	0,50
Pulmonaria <i>saccharata</i> . (0,4). Vit- fläckiga blad och violetta blommor. April—Maj.....	3	0,50	» <i>hybrida</i> . <i>Golden Wings</i> . (1,8). Ståtlig. Stora, gula blomställningar. Sept. —Okt.	3	0,50
Pyrethrum <i>hybridum</i> fl. pl. (0,8). Juni —Aug.			» <i>Virgaurea praecox</i> . (0,7). Gul. Utmärkt. Juli—Aug.	3	0,50
» <i>Lord Roseberry</i> , karminröd, dubbel ..	5	0,75	Spiraea <i>Aruncus</i> . (1,5). <i>Plymspiraea</i> . Vackra vita blomställningar och pryd- ligt bladverk.....	4,50	0,75
» <i>Queen Mary</i> . Ljust rosenröd, dubbel	4,50	0,75	» <i>Aruncus</i> var. <i>Kneiffi</i> . Ormbunkslik- nande bladverk, blommor som före- gående	5	0,75
» <i>Yvonne Cayeux</i> , silvervit med gult cen- trum	5	0,75	» <i>camtschatica</i> . (1,2). Vit. Juli—Aug....		0,60
» <i>hybridum atrosanguineum</i> . Röd. Enkel.....	3	0,50	» <i>filipendula</i> fl. pl. (0,3). Brudspiraea. Dubbelblommig. Juli.....		0,50
» » <i>roseum</i> . Rosa. Enkel.....	3	0,50	» <i>Ulmaria</i> fl. pl. Vit. Juli.		0,50
» » » <i>James Kelway</i> , scharlakansröd, enkelblommig	4,50	0,75	Stachys <i>lanata</i> . Bladen c:a 12 cm. långa, upprätta, vitulliga. För infatt- ningar och stenpartier	3	0,50
» » » blandade enkla sorter	3	0,50	Stipa <i>pennata</i> , <i>fjädergräs</i>		0,75
Utmärkta för snitt.			Thalictrum .		
Ranunculus <i>acris</i> fl. pl. Dubbla, gula blommor. Juni.....	3	0,50	» <i>dipteroarpum</i> . (1,5). Blommor rosen- violetta i stora samlingar, utmärkt vacker. Juli—Aug. Plantor med krukklimp.....	5	0,75
» <i>Rudbeckia fulgida</i> . (0,7). Lik <i>Neumanni</i> . Aug.—Okt.	3	0,50	» <i>minus adiantifolium</i> . (0,3). <i>Adiantum</i> - liknande bladverk och gröngrå blom- mor.....	3,50	0,50
» » <i>laciniata</i> fl. pl. (<i>Golden Glow</i>). (2). Gul, dubbel, ståtlighöstblomma ..	3	0,50	Tradescantia <i>virginiana</i> (0,4—0,6). Violblå blommor. Juli—Aug.	3,50	0,50
» <i>Neumanni</i> (0,6). Gul. Rikblommig. Aug.—Sept.	3	0,50	Trollius , <i>ängsbollar</i> .		
» <i>Nitida Autumn Glory</i> . (2). Stora gula blomställningar. Aug.—Sept.		0,75	» <i>asiaticus</i> fl. <i>croceo</i> . (0,4). Stora orange- gula blommor. Maj.....	5	0,75
» <i>purpurea</i> . (1). Ståtlig växt med röda blomkorgar, s. k. röd solros.....	4,50	0,60	» <i>caucasicus</i> <i>Orange Globe</i> . (0,7). <i>Orangegul</i> , storblommig	5	0,75
Salvia <i>virgata nemorosa</i> . Violettblå, (0,6—1), vacker	4	0,50	» <i>europaeus Earliest of all</i>		0,75
Saponaria <i>ocymoides</i> . Rödblommig, liten rikblommig växt. Utmärkt för stenpartier. Juni—Juli.....	3	0,50	» » <i>Excelsior</i> , storblommig, orange- färgad, remonterande.....		0,75
» <i>officinalis</i> . Såpejlika. (0,8). Vita, starkt väluktande blommor. Aug. —Sept.	3	0,50	» » <i>Goldquelle</i> . Praktfull. <i>Orangegul</i> » <i>hybridus Goliath</i> . Lysande mörkt orange, storblommig. En av de allra vackraste. Maj.....	7,50	1 —
Saxifraga , se stenpartiväxter.			Alla utmärkta, tidigt blommande rabatt- växter.		
Scabiosa <i>caucasica</i> . (0,6). Lavendel- blå. Finaste snittblomma. Juli—Sept.		0,75	Vahlenbergia <i>grandiflora</i> . (0,4). Mycket vacker växt med stora, öppna klocklika, mörkblå blommor. Fordrar täckning under vintern. Juli—Aug.		0,50
» <i>caucasica alba</i> . Vit		0,75	Valeriana <i>alliarifolia</i> . Vitaktiga blom- mor.....		0,50
Sedum <i>spectabile</i> . (0,3). Blommornas färg variera från rosa till mörkt pur- purrött, sitta i stora kvastar. Utmärkt för stenpartier eller sena grupper. Pris för plantor från fritt land på begäran	3,50	0,50	Verbascum , <i>kungstjus</i> .		
» <i>spurium</i> . Krypande. Blommor rosa	3	0,50	» <i>Miss Villmott</i> . (1,6). Storblommig, vit. Ny. Juli—Sept.	4,50	0,60
» » <i>splendens</i> . Ljust purpurröd. En av de bästa för stenpartier.....	3	0,50	» <i>pannosum</i> . (1—1,5). Lysande gul. Juli Aug.	3	0,50
Övriga <i>sedumarter</i> , se stenpartiväxter.			» <i>phoeniceum</i> . (0,8). Flerfärgad. Juni —Juli.....	3	0,50
Sempervivum , se stenpartiväxter.			Veronica , <i>ärenpris</i> .		
Senecio <i>stenocephalus</i> . Har meterhöga axlika klasar av gula blommor	3	0,50	» <i>amethystina</i> . (0,5). Ljusblå. Vacker. Juni	3	0,50
Sidalcea <i>malvaeflora Rosy Gem</i> . (0,7) Liv- ligt rosafärgad. Juli—Sept.	3	0,50	» <i>incana</i> . (0,3). Silvervita blad och mörkblå blommor. Juli	3	0,50
» <i>malvaeflora hybrida</i> . (0,7). Rosafärgade blommor. Juli—Sept.	3	0,50			

	Pris pr 10 st.,	st.
	kr.	kr.
Veronica longifolia. (0,6). Blå	3 —	0,50
» prostrata. (0,4). Himmelsblå. Juni—Juli.....	3 —	0,50
» Teucrium. (0,3). Mattbildande. Klart blå med vitt öga. Juni	4 —	0,50
Vinea minor. (0,15). Krypande. Blommor ljusblå. Maj—Juni	3 —	0,50
Viola cornuta violacea. (0,25). Ljust violblå. Juni—Juli.....	3 —	0,50
» cornuta alba. (0,25). Vit. Maj—Juni	3 —	0,50

	Pris pr 10 st.,	st.
	kr.	kr.
Viola cornuta Alpha, blommor stora som penseéblommor, purpurblå. Blommor hela sommaren. Utmärkt vacker och hårdig	3 —	0,50
» cornuta Margareta. Större blommor än G. Wermig.....	3 —	0,50
» purpurea (G. Wermig). (0,15). Mörkt purpurblå. Juni—Okt.....	3 —	0,50
» odorata. <i>Luktviol</i>	—	—
» » Kaiserin Augusta. Storblommig	4 —	0,50

100 st. perenna växter, vårt val, kr. 20 —.

Stenpartiväxter.

De inom denna avdelning upptagna växterna odlas i krukor och försändas med kruklimp. Kunna därför försändas vilken tid som helst.

	Pris pr 10 st.,	st.
	kr.	kr.
Acæna microphylla inermis	—	0,50
Acanthotholimon glumaceum. Rosenröda blommor. Juli—Aug.	—	0,50
Adonis amurensis fl. pl. (0,3). Blommor gula. April—Maj	4,50	0,60
» vernalis. (0,3). Blommor gula. April—Maj.....	—	0,60
Ajuga evenensis. Låg, blå	3 —	0,50
» reptans. Krypande växt med blå blommor. Tål skugga	3 —	0,50
» » atropurpurea	4 —	0,50
» » fol. var. vitbrokiga blad	3 —	0,50
Alchemilla alpina. (0,8) Gröngula blommor hela sommaren	3,50	0,50
Alyssum argenteum. (0,3). Gul. Juli	—	0,50
» Moellendorffianum	—	0,50
» saxatile, guldgul, rikblommig. Maj—Juni	3 —	0,50
» » fl. pl. Dubbelblommande	—	0,60
Anemone apennina. Himmelsblå. Lämplig för skuggrika platser på stenpartier	—	0,60
Antennaria alpina	3 —	0,50
» plantaginifolia. Större blad än föregående	3 —	0,50
» tomentosa. (0,1). <i>Vanlig kattfot</i> ..	3 —	0,50
Antennaria äro bland de bästa silvergråa växter till tapetgrupper, infattningar och stenpartier.		
Arabis albida. (0,15). Vit. April—Maj	3 —	0,50
» albida fol. var. Vitbrokiga blad	—	0,50
» » fl. pl. Vacker, dubbelbl. Vit....	3 —	0,50
» » nana compacta. (0,15). Vit. April—Maj	3 —	0,50
» » rosea. (0,15). Ljus rosa. April—Maj	3,50	0,50
» Carduchorum. (0,1). Vit.....	3,50	0,50
» procumbens	3,50	0,50
» » pumila	3,50	0,50
» Sturi. (0,2). Vit. Försommaren ..	3,50	0,50
Arenaria graminifolia (= Rosani) ..	3 —	0,50
» rotundifolia	4 —	0,50
Små gräslänkande växter, bilda täta mattor.		

	Pris pr 10 st.,	st.
	kr.	kr.
Aretia vittaliana. Små gröna rosetter. Blommor mörkgula.....	—	0,60
» vittaliana cinerea	—	0,60
Armeria Lauchiana. (0,15). Ljust magentaröd	4 —	0,50
» Lauchiana splendens.....	4 —	0,50
» maritima	3,50	0,50
» » splendens	4 —	0,50
Artemisia Palmeri. (0,5). Bladen silvervita	—	0,50
» rupestris. Platt nedligg., livligt grön med findelade blad. Blommor gula	3 —	0,50
» Stelleriana. (0,5). Silvervita vackra blad. Krypande	3,50	0,50
Asarum canadense. Bildar täta mattor. Utmärkt för skuggiga platser.....	3 —	0,50
» europæum. Metallglänsande blad. Användning som föregående.....	3,50	0,50
Asperula odorata. (0,15). Blommor vita. Maj. Trives i skugga	—	0,75
Aster alpinus. (0,2). <i>Alpaster</i> . Blå. Juni	3 —	0,50
» alpinus albus. Vit.....	3 —	0,50
» » longipetalus Goliath. Som föregående, men större blommor	3,50	0,50
» » v. ruber. Blommornas färg variera något	3,50	0,50
» altaicus	3,50	0,50
» Andersoni	3,50	0,50
Aubrietia .		
» Bougainvillei. (0,1). Mörkblå	3,50	0,50
» columnae. (0,1). Italiensk Aubrietia. Ljust violettblå	3,50	0,50
» deltoidea. (0,1). Ljust lilablå	3,50	0,50
» hybrida Blue King. (0,1). Purpurblå ..	—	1 —
» » Deep Mauve	4,50	0,50
» » Eyri. (0,1). Ljust lilablå.....	4 —	0,50
» » Hendersoni. Ljust purperviolett, storblommig.....	4 —	0,50
» » Moerheimi. Ljus rosa	4 —	0,60
» » Prichard's A.I. Mörkt violett ..	4,50	0,60
» » purpurea	4 —	0,50
» » Rich Rose.....	4,50	0,50
» » Violett Queen	4,50	0,50

	Pris pr 10 st.	st.		Pris pr 10 st.,	st.
	kr.	kr.		kr.	kr.
Aubrieta hybrida Lavender. Laven- delblå	4 —	0,50	Epimedium Ikariso. (0,4). Grågula blommor i April—Maj	4,50	0,60
» libanotica. (0,1). Libanon-Aubrieta. Purpurviolett	4,50	0,60	» lilacinum (0,25). Ljus lila. Maj ..	4,50	0,60
Calceolaria polyrrhiza. (0,1). Hårdig, mattbildande art med vackra, gula blommor. Fordrar god, ej för torr jord och halvskuggig plats. Juni— Juli.	—	0,75	» niveum. (0,2). Vita blommor. Maj	4,50	0,60
Campanula. Klocka. » glomerata acaulis. Mycket låg, mörk- blå, vacker	—	0,50	» pinnatum. (0,25). Gula blommor. Maj —Juni	—	0,60
» nobilis. (0,4). Adelsklocka. Vit med purpurfärg. fläckar. Juni—Aug. ...	4,50	0,50	» rubrum	4,50	0,60
» Portenschlagiana. (0,1). Blå, rikblommig	5 —	0,60	Erigeron armerifolius	4,50	0,50
» pusilla. (0,1). Blå, rikblommig	5 —	0,60	» compositus	4,50	0,60
» » alba. Vit	5 —	0,60	» leiomeris	—	0,60
Cardamine pratensis fl. pl. (0,3). Ljus rosa. Maj. Kan planteras på fuktiga platser	4 —	0,50	» salsuginosus. (0,4). Violettblå	4,50	0,50
Cerastium alpinum lanatum	5 —	0,60	Eriophyllum caespitosum	4,50	0,60
» Biebersteini. (0,15). Vita blommor, grå- vita blad. Maj—Juni	3,50	0,50	Euphorbia polychroma. (0,6). Guld- gula blomsamlingar i Maj. Praktfull	5 —	0,60
» Columnæ. Något lägre och något vitare blad än föregående	4 —	0,60	Festuca crinum ursi. Björngräs. Bil- dar vackra mörkgröna tuvor. Utom- ordentligt hårdig	—	0,75
» tomentosum. (0,15). Vita blommor och gråvita blad. Maj—Juni	3,50	0,50	Galeobdolon luteum. Krypande sten- partiväxt med vit- och gulbrokiga blad	3,50	0,50
Utmärkta stenparti- och kantväxter.			Galium pumilum	—	0,50
Chrysanthemum arcticum. (0,15). Blommor vita	4 —	0,50	» verum. (0,3). Gul	4,50	0,50
Dianthus arenarius. (0,15). Sandnejlika. Vita, doftande blommor. Juni—Aug. deltoides. (0,2). Blommor röda. Juli— Aug.	3 —	0,50	Genista pilosa	—	0,75
» » splendens. Lysande röd	3,50	0,50	» sibirica fl. pl. Liten buske översäl- lad med gula, dubbla blommor i Juni—Juli	4,50	0,60
» Gallicus. (0,4). Utmärkt vacker och rik- blommig. Rosa	3,50	0,50	Geum bulgaricum. Orangefärgade blommor. Maj—Sept.	—	0,60
» integer.	3 —	0,50	» montanum luteum. Guldgula blom- mor. Maj—Juni	—	0,60
» montanus. Blommor röda. Juni—Sept.	3,50	0,50	» sibiricum	3 —	0,50
» plumarius Comtesse Knuth. Dubbelbl. lax- färgad	4,50	0,60	Gnaphalium margaritaceum. (0,7). Hår- dig immortell med vita och gula blomkorgar. Juli—Aug.	3 —	0,50
» » Her Majesty. Dubbelbl. vit	4,50	0,60	Gypsophila repens. Krypande växt med vita blommor. Juni	4 —	0,60
» » Duchess of Fife. Rikblommig rosa ..	4,50	0,60	Helianthemum chamaecistus. (0,2). Gul. Juli—Sept.	3,50	0,50
» » Mrs G. Crainfield.	4 —	0,50	» Orange Double. Orangegul. Juni— Sept.	3,50	0,50
» » Mrs Sinkins. Vita, dubbla, välluk- tande blommor	4 —	0,50	» polifolium. (0,2). Vit. Juli—Aug. ...	3,50	0,50
» » semperflorens, remonterande	3,50	0,50	» variabile. Blommornas färg varierar	3,50	0,50
» suavis. Rosafärgade blommor i Juni— Aug.	3 —	0,50	Helichrysum anatholicum. (0,25). Guldgula blommor	—	0,50
Dodecatheon Meadia. (0,3). Rosafärgade cyclamenliknande blommor	—	0,75	Heliospermum alpestre	—	0,75
Draba androsace	4,50	0,75	Heuchera brizoides gracillima. Ro- senröd	3,50	0,50
» arabicans	—	0,75	» sanguinea splendens. Lysande röd	4,50	0,50
» armata	—	0,75	Hieracium aurantiacum rubrum	—	0,50
» bryoides	—	0,75	Hutchinsia alpina. (0,05). Vita blom- mor i Maj—Juni	3 —	0,50
» carinthiaca	—	0,75	Iberis , flåkrag.		
» diversifolia	—	0,75	» corifolia. (0,15). Snövit, en av de bästa sorterna. Maj—Juni	3,50	0,50
» hirta	—	0,75	» » Climax. Vit något större blommor	4 —	0,60
» olympica	—	0,75	» sempervirens. (0,2). Vit, rikblommig. Maj—Juni	3,50	0,50
» repens	—	0,60	» » Little Gem. Mycket låg och rikblom- mig. Vit. Maj—Juni	3,50	0,50
» tomentosa.	—	0,75	» » Snowflake. Låg, storblommig. Vit. Maj	3,50	0,50
Dryas octopetala. (0,1). Vita, vackra blommor. Juli—Sept.	—	0,75	Leontopodium alpinum. Edelweiss. (0,2). Juni—Juli	3 —	0,50
Epimedium diphyllum. (0,15). Vita blommor. Maj—Juni	4,50	0,50			

	Pris pr	10 st.,	st.		Pris pr	10 st.,	st.
	kr.	kr.	kr.		kr.	kr.	kr.
Linaria Cymbalaria. (0,05) Krypande.				Saxifraga. Bräcka.			
Blåviolett. Juni—Sept.....	4	—	0,50	» Andrewsii. (0,15). Vit. Juni.....	3,50	—	0,50
» Cymbalaria, alba. Vit.....	—	—	0,50	» apiculata. (0,07). Bildar täta mattor,			
» hepaticæfolia. (0,1).....	—	—	0,50	översåll. av gula blommor om våren			0,50
Lotus corniculatus. (0,1). Gula blommor.				» bronchialis. (0,12). Gulvita blommor			
Maj—Sept.	3	—	0,40	med rött. Juni.....	4,50	—	0,50
Menta piperita fol. var.	—	—	0,50	» cæspitosa. (0,1). Vita blommor. Juni			
Mimulus luteus. (0,3). Vackra gula				—Aug.	3	—	0,50
blommor nästan hela sommaren....	3	—	0,50	» Cotyledon. Fjällbruden. (0,3—0,6).			
Nepeta grandiflora Souvenir d'André				Vita blommor. Maj—Juni.....	4,50	—	0,60
Chandron. Större blommor än N.				» » pyramidalis	—	—	0,75
Mussini.....	4	—	0,50	» cuneifolia v. subintegra. (= S. apen-			
» Mussini. (0,3). Blommor från Juni				nina). (0,12). Vit. Juni—Juli....	3	—	0,50
till hösten. Blå. 100 st. kr. 20 —	3	—	0,50	» decipiens. (0,07). Bildar täta, gröna,			
Orobus vernus. (0,4). Gökärt.....	—	—	0,50	finbladiga tuvor. Vit. Maj—Juni	3	—	0,40
Paronychia capitata	—	—	0,50	» » barthoniensis. (0,2). Blommor röda.			
Pentstemon confertus coeruleus-purpureus.				Praktfull. Maj—Juni.....	4,50	—	0,50
Violettblå blommor. Juni—Juli....	3,50	—	0,50	» » grandiflora. (0,15). Rosenröda blom-			
Phlox. Flox.				mor. Maj—Juni.....	4	—	0,50
» amoena. (0,1). Krypande. Rosafärgade				» » Purpurmantel. Purpurrod.....	4	—	0,50
blommor i Maj—Juni.....	—	—	0,60	» » Schöne von Ronsdorf. Lysande,			
» divaricata Violet Queen. (0,25). Blå-				mörk rosa. Maj—Juni.....	—	—	0,75
violetta blommor. Maj—Juni....	—	—	0,50	» globulifera. (0,08). Vit. Maj—Juni..	3,50	—	0,50
» subulata atropurpurea. (0,1). Purpurrosa.				» Hostii. (0,15—0,4). Vit. Maj—Aug.	4,50	—	0,60
Maj—Juni.....	3,50	—	0,50	» » altissima. Vit.....	4,50	—	0,60
» » G. F. Wilson. Lilablå. Maj—Juni	5	—	0,60	» hypnoides. (0,1). Bildar tuvor. Bl.			
» » Moerheimi. (0,1). Karminrosa....	3,50	—	0,50	vita.....	4,50	—	0,50
» » nivalis. (0,1). Vit.....	3,50	—	0,50	» » gemmaifera. Bildar mossliknande			
» » Sprite. Mörkrosa blommor i Maj				tuvor. Vit.....	3,50	—	0,50
—Juni.....	—	—	0,60	» » purpurea. Purpurrod.....	4,50	—	0,60
» » The Bride. (0,1). Vit.....	3,50	—	0,50	» muscoïdes. Mycket låg. Gulvit. Juli			
» verna. Krypande. Rosenröda blom-				—Aug.	3,50	—	0,50
mor. Maj—Juni.....	3	—	0,50	» pentadactylis	3,50	—	0,50
Polygonum affine. (0,25). Vacker, tu-				» Portae (= Aizoon. var. Portae). Juni			
vig växt med vackra rosenröda blom-				—Juli.....	3,50	—	0,50
mor. Juli—Sept.	—	—	0,60	» rotundifolia	4,50	—	0,60
Potentilla tyrolensis	3,50	—	0,50	» sancta	—	—	0,60
Primula Juliae. (0,08). Rosaviolett. Maj				» trifurcata (0,15). Mjölkvit. Maj....	4,50	—	0,60
» hybrida Lothringen. Störväxande				» umbrosa Colvilli.....	3,50	—	0,50
vacker primula med karminrosa				100 Saxifraga i 15 sorter, vårt val,			
blommor.....	—	—	0,60	kr. 25 —, 10 st. i 10 sorter, vårt			
» rosea grandiflora. (0,1). Rosenrod.				val, kr. 3 —, 20 olika Saxifraga,			
Maj.....	4,50	—	0,60	1 st. av varje kr. 10 —.			
» Veitchii. Vacker primula med rosa-				Sedum, fettknopp.			
färgade blommor.....	4	—	0,50	» acre. (0,04). Gul. Juni—Juli.....	—	—	0,50
Pulmonaria angustifolia. (0,3). Azur-				» Aizoon	—	—	0,50
blå. April—Maj.....	—	—	0,60	» album. (0,1). Vit. Juni—Juli.....	3	—	0,50
Sagina Linnæi. (0,04). Bildar låga, täta				» » var. balticum	3,50	—	0,50
tuvor. Blommor vita. Juli—Aug....	—	—	0,60	» Anacampteros. (0,15). Ljust rosavio-			
» subulata. Sylnarv. (0,03). Vit. Juli				lett. Juni—Aug.....	3,50	—	0,50
—Aug.....	—	—	0,60	» brevifolium. (0,1). Blommor vita ..	3,50	—	0,50
Saponaria ocymoides. Rödblommig,				» dasyphyllum glanduliferum. Blom-			
liten rikblommig växt. Utmärkt för				mor vita.....	3,50	—	0,50
stenpartier. Juni—Juli.....	3	—	0,50	» divergens	3,50	—	0,50
Saxifraga. Bräcka.				» Ellacombianum. Gul. Juli—Aug. ..	—	—	0,50
» Aizoon. (0,25). Bildar täta mattor				» Ewersii (0,15). Rosa. Juli—Aug. ..	3,50	—	0,50
Blommor vita. Juni—Juli.....	3	—	0,50	» floriferum	—	—	0,50
» » atropurpurea. Purpurrosa.....	—	—	0,60	» gracilis	3,50	—	0,50
» » pectinata. Vit med röda fläckar	4	—	0,50	» hybridum, gul	3,50	—	0,50
» » rosularis. Vita blommor.....	—	—	0,50	» kamtschaticum. (0,2). Gul.....	3,50	—	0,50
» » Sturmiana. Blommorna vita, större				» » fol. var.	—	—	0,50
än hos huvudarten.....	—	—	0,75	» Lydium. (0,1). Rosa. Juni—Juli....	3,50	—	0,50
» amplexicaule	3	—	0,40	» maximum. (0,4). Blad brunröda.....	—	—	0,50
				» oreganum. (0,12). Blommor gula....	4,50	—	0,50
				» populifolium. (0,15). Blommor ljus			
				rosa.....	3,50	—	0,50

	Pris pr 10 st., st.	
	kr.	kr.
Sedum rupestre	—	0,50
» rupestre glaucum	3,50	0,50
» sexangulare . (0,06). Gul.....	3 —	0,50
» spectabile . (0,3). Blommornas färg variera från rosa till mörkt purpurrött, sitta i stora kvastar. Utmärkt för stenpartier eller sena grupper. Pris för plantor från fritt land på begäran	3,50	0,50
» spurium . Krypande. Rosa	3 —	0,50
» » splendens . Ljust pupurröd. En av de bästa för stenpartier.....	3,50	0,50
Vårt val..... 100 st. kr. 20 —	3 —	—
Sempervivum. Taklök.		
» affine	3 —	0,40
» arachnoides var. rubrum	3 —	0,40
» » var. gnaphalium	3 —	0,40
» calcareum	3 —	0,40
» Doellianum	3 —	0,40
» flagelliforme	3 —	0,40
» globiferum	—	0,50
» Hookeri	—	0,50
» Lehmanni	3 —	0,40
» Pomeli	3 —	0,40
» Schnittspahnii	3 —	0,40
» Schottii v. Schlehanii	4 —	0,50
Jämte många andra arter. Vårt val	3 —	—
Silene alpestris . Mattbildande, blommor vita.....		
» Otites	3,50	0,50
» petraea . (0,1). Bl. gulgröna. Juli ..	4 —	0,50
» vallesia . (0,1). Bl. vita, utvändigt bruna	4 —	0,50
Sisyrinchium anceps . (0,2). Gräsliknande, tuvig växt med blåviolettera blommor		
	4 —	0,50

	Pris pr 10 st., st.	
	kr.	kr.
Stellaria Holostea . (0,2). Blommor vita. Maj.	—	0,50
Thymus capitatus . (0,15). Blommor rosa.		
» citriodorus . Krypande. Bladen mycket aromatiska.....	4 —	0,50
» lanuginosus . Gråluden, mattbildande	3 —	0,50
» montanus albus . Mattbildande, blommor vita.....	3 —	0,50
» Serpyllum carneum . Mattbildande, blommor rosa	4 —	0,50
» » coccineum . Bildar matta, rikt beklädd med lysande röda blommor	4,50	0,60
» villosus . Bildar matta, blågrön med rödvioletta blommor	3 —	0,50
Wahlenbergia grandiflora . (0,4). Blommor stora, öppet klocklika, mörkblå. Fordrar vintertäckning, Juli—Aug.		
	3 —	0,50
Veronica Allioni . Krypande, vintergrön. Blå.....		
» alpina . Fjällprisa. (0,15). Krypande. Blå. Maj—Juni	4 —	0,50
» filiformis . Låg, blommor blå.....	3,50	0,50
» gentianoides . (0,2). Krypande. Blommor vita med ljusblå ädror. Maj—Juni	—	0,50
» Guthriana	—	0,50
» saxatilis . (0,1). Bildar täta mattor. Blommor ljusblå. Juni—Aug.....	3,50	0,50
» spicata . (0,15). Himmelsblå. Juli—Aug.	3 —	0,50
» » var Erica . Rosafärgade blommor Juli—Aug.	4 —	0,50
» Teucrium . (0,4). Klarblå blommor. Juni	3,50	0,50
Viola gracilis Lord Nelson. Storblommig, mörk purpurblå bergviol.....		
	3,50	0,50

Frilandsormbunkar.

Blechnum spicant . Kambräken.....	kr. 0,75
Osmunda regalis . Stätlig ormbunke	» 1 —
Polysticum angulare proliferum . Utmärkt vacker	» 1 —
Struthiopteris germanica (Onoclea struthiopteris). Stätlig ormbunke	» 0,75

Växter till sommargrupper.

	Pris pr 100 st., 10 st., st.		
	kr.	kr.	kr.
Achyranthes (Iresine). Lindeni			
Mörkt blodröd. Krukexemplar	35 —	4 —	0,50
» Verschaffelti var. Sansouci . Klart röd. Krukexemplar ..	35 —	4 —	0,50
Ageratum Blütenteppisch. Låg.			
Mörkblå. Krukexemplar.....	30 —	3,50	0,50
» Else Bofinger . Låg. Ljusblå. Krukexemplar	30 —	3,50	0,50
» Swanley Blue , högväxande. Ljusblå. Krukexemplar	30 —	3,50	0,50
Utmärkta infattningsväxter.			
Alternanthera paronychioides aurea . Gulblad. Krukexemplar			
	30 —	3,50	0,50

	Pris pr 100 st., 10 st., st.		
	kr.	kr.	kr.
Alternanthera versicolor . Bladen mörkt blodröda övergående i rosa. Krukexemplar.....			
Mycket låga utmärkta infattningsväxter.	30 —	3,50	0,50
Begonia tuberosa . Knölrötsbegonior. Storblommiga praktsorter, blandade färger. Krukexemplar....			
	50 —	6,50	0,75
Begonia semperflorens .			
» Semperflorens Albert Martin, storblommig, mörkt rosenröd ..	20 —	2,50	0,40
» » Erfordia grandiflora superba . Rosenröd	20 —	2,50	0,40

	Pris pr 100 st.	10 st. st.	
	kr.	kr.	kr.
Begonia semperflorens.			
» <i>Ruhm von Erfurt</i> . Storblossmig karminrosa, grönbladig. Nyare utmärkt sort	20	2,50	0,40
Utmärkta gruppväxter. Blomma hela sommaren.			
Calceolaria rugosa Triumph du Nord. Storblossmig, gul. Krukexemplar. Utmärkt gruppväxt	50	5,50	0,75
Canna.			
» <i>Fiery Cross</i> . Grönbl. Stora eldröda blommor	—	7,50	1 —
» <i>Hungaria</i> . Grönbladig. Blommor stora, rosa	—	7,50	1 —
» <i>King Humbert</i> . Rödbladig, blommor eldröda	—	7,50	1 —
» <i>Orange Bedder</i> . Grönbladig, guldgula blommor	—	7,50	1 —
Centaurea candidissima . Vita blad. Krukexemplar	30	4 —	0,50
Chrysanthemum frutescens grandiflora, storblom., kr. 0,75 till kr. 2 — st.	—	—	—
Gnaphalium lanatum . Gråbladig kantväxt. Krukexemplar	25	3 —	0,40
» <i>minimum</i> . Gråbladig kantväxt Krukexemplar	25	3 —	0,40
Heliotropium peruvianum , Math. Cremieux. Plantor från 4" krukor	40	5 —	0,60
Kleinia repens , blågrön. Krukex. 25 — 3 — 0,40			
Lobelia Erinus , flera sorter. Fröplantor	4	0,45	—
Lobelia fulgens . Utmärkt vacker gruppväxt med lysande röda blomspiror och mörkrött bladverk. Krukexemplar	50	6 —	0,75
Mesembryanthemum cordifolium fol. var., vacker. Gulvit kantväxt. Krukexemplar	25	3 —	0,40
Montbretia crocosmiæflora , i krukor, flera lökar i en kruka. Passar utmärkt att plantera tillsammans med <i>Lobelia fulgens</i>	50	5,50	0,75
Pentstemon Hartwegii Southgate Gem. Storblossmig, lysande röd	—	4,50	0,50
» <i>Newbury Gem</i> . Lägre än föregående och med mindre blommor. Lysande röd	—	4,50	0,50
Petunia Burbanks nya blå . En utmärkt <i>Petunia</i> med något mindre blommor än den violblå, men blommor rikare och har mjukare grenar. Välluktande. En utmärkt balkongpetunia ..	40	4,50	0,50
» <i>Himmelsröschén</i> . Lysande rosa. Låg. Från 4" krukor	40	4,50	0,50
» <i>inflata</i> . Karminpurpur. Småblom. Den lämpligaste petunia för halvskugg. balkonger	40	4,50	0,50
» <i>violblå</i> . Allmänast odlade balkongpetunia. Från 4" krukor	40	4,50	0,50
Pyrethrum parthenifolium aureum	4	0,45	—

	Pris pr 100 st.,	10 st.,	st.
	kr.	kr.	kr.
Salvia splendens Harbinger. Ny. Lågväxande. Lysande eldröd. Från 4" krukor	50	6 —	0,75
Santolina Chamæcyparissus argentea. Från 3" krukor	25	3 —	0,40
Tropæolum canariense . Blommor gula, fransade. Snabbväxande slingerväxt	—	4,50	0,50
» <i>majus</i> . <i>Krasse</i> . För balkonglädor, 3 plantor i varje kruka. Praktblandning	—	4,50	0,50
Verbena hybrida . Blandade färger	50	6,50	0,75
» <i>venosa</i> . Purpurblå. Blommor hela sommaren. Från 4" krukor	50	6,50	0,75
Veronica Andersonii fol. var. Bladen vitbrokiga. Utmärkt till kantväxt för större grupper.	—	6 —	0,75
Viola tricolor maxima . <i>Pensée</i> . Bästa storblommiga praktsorter..	4	0,65	—

Fuchsia hybrida.

Plantor med krukklimp.
10 st. kr. 4 —, st. 0,50.
Större plantor pris på begäran.

Sorter:

Beauty of Exeter, ljus rosa, krona violett.
Emile de Wildemann, ljus karmin, krona rosa, dubbel.
» *Göteborgskan*. Ny. Röd, krona vit. Mycket rikblommig. Bildar vackra plantor.
Lord Byron, karminröd, rikblommig.

Fuchsia triphylla Corall.

Corallröda blommor hela sommaren.
10 st. kr. 4 —, st. 0,50.

Hängfuchsior.

10 st. kr. 7,50, st. 1 —.
Tre plantor i en kruka st. 1,50.

Sorter:

Diadem, vit, krona lilarsa.
Marinka, mörkröd.

Hängpelargonior.

(*Pelargonium peltatum*.)

Sorter:

Hamburger Balkong, vacker laxrosa, rikblommig.
Morgenröte, ljus karminröd, stor- och rikblommig.
Övervintrade, starka plantor, 100 st. kr. 80 —, 10 st. 9 —, st. 1,25.
Vinterförökning, 100 st. kr. 65 —, 10 st. 7 —, st. 0,85.
Extra starka plantor, pris på begäran.

Scharlakanspelargonior.

(*Pelargonium scarlet*.)

Sorter:

Paul Crampel. Lysande röd. Något lägre, rikblommiga och hårdigare än *Meteor*.
Meteor. Eldigt scharlakant.
Övervintrade, starka plantor, 100 st. kr. 80 —, 10 st. 9 —, st. 1,25.

Vinterförökning, 100 st. kr. 65 —, 10 st. 7 —, st. 0,80.
 Extra stora plantor, pris på begäran.
 Mad. Sallery. Låg, brokbladig, 100 st. kr. 50 —, 10 st.
 5,50, st. 0,75.

Dahlia.

Stort och rikhaltigt sortiment av praktfulla bästa äldre och nyare sorter av såväl pionblommiga som kaktus- och pompondahlior.

Dahljerötter 100 st. kr. 50 —, 10 st. 6 —, st. 0,70.
 Sticklingplantor med krukklimp under Maj—
 Juni. 100 st. kr. 40 —, 10 st. 5 —, st. 0,60.

Sorter:

Siffrorna inom parentes ange ungefärliga höjden i cm.

Med * märkta sorter kunna endast levereras i sticklingsplantor.

Kaktusdahlior.

Alma Mann. Lilarosa med gult. (110).
 * *Ambassador*. Storbl., gul med orange. (110).
 Andreas Hofer. Satinrosa med gul mitt. (110).
 Annie Frisell. Mörkröd. (80).
 Bella Donna. Rosa med gul-orange. (110).
 Blaustrumpf. Mörkt blåviolett. (90).
 Brennende Liebe. Eldröd. (70).
 * *Dr Helmut Späth*. Lila. Mycket värdefull för snitt.
 Långa och fasta blomskaft. Pr st. kr. 1 —.
 Elisabeth Pape. Ljus laxrosa med karmin. (60).
 Fürstin von Donnersmarck. Ljus rosa. (115).
 Gelber Prinz. Bästa gula kaktusdahlia. (140).
 Heideprinzess. En av de bästa vita. (90).
 Heimliche Liebe. Röd. (80).
 Heimweh. Rödlila. (100).
 J. H. Jackson. Svartröd. (120).
 John Kingdom Smith. Storblommig, lysande röd. (100).
 Krimhilde. Rosa med gulvitt centrum. (150).
 Marlitt. Ren lila. (100).
 Meisterstück. Ljus syrenfärg. Utmärkt fin. (90).
 Raket. Scharlakansröd. Rikblommig. (100).
 Rheinischer Frohsinn. Vit botten, karminrosa spetsar. (110).
 Rheinkönig. Rent vit. (120).
 Schöne Frankfurterin. Rosa med gul schattering. (100).
 * *Zukunft*. Ljus laxfärg. (120).

Piondahlior.

(Dekorativ- eller hybrid Dahlia).

* *Amun Ra*. Amerikansk jättedahlia. Koppa-orange. (150).
 Artis. Orangeröd. Rikblommig. (120).
 Aureola. Bernstengul. Långa fasta skaft. (100).
 Coronne d'or. Guldfärg. (120).

Delice. Rosa. Förstklassig snittedahlia. (100).
 Ehrliche Arbeit. Indiskt röd. (130).
 Frijubiter. Lysande scharlakansröd, rikblommig. (90).
 * *Giant Ruby*.
 * *Goldrose*. Näckrosdahlia. Karminrosa, inuti gul. (80).
 Hilligenlei. Ljus rosa. (100).
 Hochsai. Gul med rött. Rikblommig, dekorativ rabattdahlia. (140).
 Insulinde. Ljus teracotta. Praktfull rabattdahlia. (140).
 Irmgaard. Ljus cinnoberorange. Mycket vacker. (70).
 * *John Mensing*. Scharlakansröd. (100).
 Marie Houtman. Ljus guldorange. Utmärkt vacker. (120).
 * *Mr. Dix*. Ljus rosa. (120).
 Mr. H. C. Dresselhuys. Ljus rosa, ljusare än Delice, men lik denna. (120).
 Mrs Carl Salbach. Ljus lila. Utmärkt. (130).
 * *Mrs I de Ver Warner*. Amerikansk jättedahlia. Lila. (130).
 * *Märchenschön*. Chamoigul. (100).
 Orange King. Mörk orange. Praktfull färg. (110).
 Panorama. Teracotta med guldtön. (100).
 Perle von Dresden. Amarantröd. (80).
 * *Pride of California*. Amerikansk jättedahlia, lysande mörkröd. (150).
 Prinsess Juliana. Snövit. Förstklassig snitt- och rabattdahlia. (130).
 * *Robert Treat*. En av de bästa lilafärgade.
 Salmonea. Laxrosa. (100).
 * *Yersey Beauty*. Amerikansk praktdahlia, rosa. (120).
 * *Zauberin*. Gul, vacker. (120).
 Zonsondergang. Ljus orange med mörkt gult.

Enkla Dahlior.

Coultness Gem. Röd. En utomordentligt rikblommig ny dahlia. Värdefull gruppplanta. (35).
 Helvetia. (Danebrog). Röd och vit. (100).
 Yellow Transparente. Ljusgul, rikblommig. (50).

Pompondahlior.

Små, tätt fyllda, bollformiga, vackra blommor med långa skaft.
 Cardinal. Lysande röd. (100).
 Catharina. Gul. (100).
 Chamoiröschén. Chamoirosa, senare laxrosa. (100).
 Fashion. Guldorange. (80).
 Gretchen Heine. Rosa med vit botten. (90).
 * *Janet*. Ljus scharlakansröd. (100).
 Jonkher van Citters. Rödorange med gul botten. (90).
 Kleine Nanny. Ljus rosa. (90).
 Mohrenkind. Svartröd. (100).
 Nerissa. Mörk rosalila. (80).
 Stoltze von Berlin. Ljust lilarosa. (80).
 Titian. Scharlakansröd. (100).

Blommor, buketter och kransar.

Bröllops-, present- och begravningsbuketter av levande blommor expedieras till landsorten, fina och smakfulla, från 5 till 100 kr. stycket.

Begravningskransar av levande blommor och finare grönt, smakfullt bundna, med och utan band och textade inskriptioner, till alla priser från 10 till 100 kr. stycket.

Vid beställning av buketter och kransar, torde det önskade partiet samt bandens färg benäget angivas.

Vi förmedla blommor och kransar över hela landet.

Kontrollerat frö

till gräs, klöver och andra lantbruksväxter.

	Renhet	Gro- barhet	Pris pr	
			100 kg. kr.	kg. kr.
Krypven (<i>Agrostis stolonifera</i>) amer. frö Särdeles omtyckt mellan- och betesgräs samt av erkänt värde för gräsplaner i trädgårdar.	91 %	93 %	220 —	2,40
Ängskavle (<i>Alopecurus pratensis</i>) finskt frö Mycket värderikt tidigt fodergräs. Kan även ingå i blandningar till grövre gräsplaner i stora trädgårdar.	60 %	—	420 —	4,50
Knylhavre (<i>Avena elatior</i>) franskt frö Knylhavren är ett av de bästa, högt växande fodergräsen.	90 %	—	110 —	1,30
Kamäxing (<i>Cynosurus cristatus</i>) eng. frö Bör ingå i varje blandning till trädgårdsplaner.	99 %	89 %	400 —	4,30
Hundäxing (<i>Dactylis glomerata</i>) danskt frö Ett av de bästa, tidigaste, hastigt växande och mest givande fodergräsen.	90 %	90 %	240 —	2,60
Hårdsvingel (<i>Festuca duriuscula</i>) tyskt frö	91 %	89 %	260 —	2,80
Ängssvingel (<i>Festuca pratensis</i>) danskt frö	95 %	95 %	200 —	2,20
Rödsvingel (<i>Festuca rubra</i>) austral. frö Dessa svingelarter räknas till de nyttigaste grässlagen.	96 %	—	240 —	2,60
Rajgräs (<i>Lolium perenne</i>), engelskt frö	98 %	90 %	110 —	1,30
» italienskt , (<i>Lolium italicum</i>) svenskt frö Mycket fina och ovanligt givande fodergräs. Oumbärliga till isynnerhet ettåriga och finare gräsplaner.	97 %	94 %	110 —	1,30
Timotej (<i>Phleum pratense</i>) svenskt frö Användes såväl till fodervallar som gräsplaner.	98 %	94 %	180 —	2 —
Lundgröe (<i>Poa nemoralis</i>) tyskt frö	85 %	75 %	400 —	4,30
Ängsgröe (<i>Poa pratensis</i>) amer. frö	80 %	80 %	240 —	2,60
Kärngröe (<i>Poa trivialis</i>) danskt frö Alla gröearterna räknas till de bästa gräsen. Lika brukbara till fodervallar som till gräsplaner. Till skuggiga platser bör isynnerhet Lundgröe användas, dock aldrig ensam.	90 %	95 %	300 —	3,30
Rödklöver (<i>Trifolium pratense</i>) svenskt frö	96 %	94 %	320 —	3,50
Alsikeklöver (<i>Trifolium hybridum</i>) svenskt frö	96 %	92 %	330 —	3,60
Vitklöver (<i>Trifolium repens</i>) tyskt frö	96 %	93 %	270 —	3 —
Blåluzern (<i>Medicago sativa</i>) ungerskt frö	98 %	95 %	300 —	3,30
Fodervieker (<i>Vicia sativa</i>) vanliga, svenskt eller utländskt frö	97 %	95 %	27 —	0,40
Peluschker (<i>Pisum arvense</i> var.) » » » »	97 %	95 %	27 —	0,40
Lin (<i>Linum usitatissimum</i>), äkta Rigafnö Fordrar god, kraftig och lucker jord. Utsädesmängd omkr. 175 kg. pr hektar.	97 %	90 %	65 —	0,80
Senap, gul (<i>Sinapis alba</i>) holländskt frö Trives på all slags jord, utom styv lera. Utsädesmängd c:a 40 kg. pr hektar.	98 %	90 %	100 —	1,20

Frö till fågelföda.

Extra rensat.

	Pris pr 100 kg. kr.	kg. kr.		Pris pr 100 kg. kr.	kg. kr.
Hampfrö , rensat	50 —	0,60	Linfrö , storfröigt till medicinskt bruk	100 —	1,20
Havre , skalad	75 —	0,85	Negerfrö , till småfåglar	75 —	0,90
Hirs , vit	80 —	0,90	Ris i hylsor	90 —	1 —
» gul	45 —	0,55	Sallatsfrö , vitt, till småfåglar, 100 gr. 75 öre	—	6 —
» » Senegal	70 —	0,80	Solrosfrö , strimmigt, till papegojor	65 —	0,75
» blod-	75 —	0,85	» vitt, till papegojor	75 —	0,85
» i kolvar	—	3 —	Vallmofrö , blått	120 —	1,40
Jordnötter , rödskaliga, för papegojor	85 —	0,95	» vitt	110 —	1,30
» vitskaliga, för papegojor	90 —	1 —	Myrugg , även till guldiskar, 100 gr., 75 öre	—	6 —
Kanariefrö , storfröigt	60 —	0,70	Valfiskfjäll , pr st. 20 öre, 100 st. 1,50.		
» spanskt, extra storfröigt	100 —	1,20			
Rapsfrö , till kanariefåglar	90 —	1 —			
Linfrö , rensat till fåglar	65 —	0,80			

Gräsfröblandningar,

för gräsmattor i trädgårdar och parker, samt idrotts- och lekfält.

Pris pr 100 kg., kg.
kr. kr.

N:r 1.	Trädgårdsföreningens extra gräsfröblandning till fleråriga, finaste gräsmattor	210 —	2,30
N:r 2.	Trädgårdsföreningens specialblandning till fleråriga, vackra gräsmattor i trädgårdar och parker	185 —	2 —
N:r 2 a.	Trädgårdsföreningens specialblandning till samma ändamål som N:r 2, men avsedd för kallt klimat	200 —	2,20
N:r 3.	Trädgårdsföreningens specialblandning till fleråriga, vackra gräsplaner i trädgårdar och parker med torr jord	190 —	2,10
N:r 3 a.	Trädgårdsföreningens specialblandning till samma ändamål som N:r 3, avsedd för kallt klimat	200 —	2,20
N:r 4.	Trädgårdsföreningens specialblandning till fleråriga, fina, trädbevuxna, skuggiga gräsplaner i trädgårdar och parker	210 —	2,30
N:r 5.	Trädgårdsföreningens specialblandning till gräsmattor i trädgårdar, parker o. d. Fullt så god som utländsk gräsfröblandning till trädgårdar	170 —	1,90
N:r 6.	Trädgårdsföreningens specialblandning för fotboll-, tennis- och lekplaner	190 —	2,10
N:r 7.	Trädgårdsföreningens specialblandning för hönsgräsmattor	170 —	1,90

Alla våra gräsfröblandningar göras här efter mångårig erfarenhet av passande, kontrollerade frösorarter och vi försäkra, att vackrare eller varaktigare gräsmattor omöjligen kunna erhållas än de, som besås med dessa blandningar, men det måste säas tätt, om mattan skall bliva jämn och tät, minst 200 kg. pr hektar (= 2 tunnland). Själva utså vi ända till 300 kg. pr hektar. Mycket beror även härvid på hur marken beredes före sädden, och på den skötsel man sedan ägnar gräsmattan. Sedan jorden på hösten blivit väl grävd, befriad från ogräsrötter och gödslad samt på våren jämnad, bör den fot för fot tilltrampas samt finkrattas; därpå utsås fröet jämnt och tjockt samt nedhackas väl, dock icke djupare än $\frac{1}{2}$ cm., vilket bäst sker med lätta drag av krattan, varefter man tillklappar eller med s. k. vält överfar det besädda jordstycket. Gräsfrö gror ej utan tillräcklig fuktighet, varför det helst bör säas tidigt innan jorden torkat ut eller då man har anledning att snart vänta regn. Sedan gräset väl hunnit tillväxa något, avslås det först med lie, varefter man avlägsnar uppkomna ogräsplantor och ofta avmejar mattan med grässkärmingsmaskin, varigenom den blir riktigt jämn och tät.



Gräsmatta i Göteborgs Trädgårdsförening.

Kontrollerat rotfruktsfrö.

På grund av rotfruktsodlingens årliga stegring, ägna vi åt dessa frösorser den största uppmärksamhet, särskilt vad beträffar stammarna och föra utslutande frö av valda, kontrollerade, förstklassiga stammar.

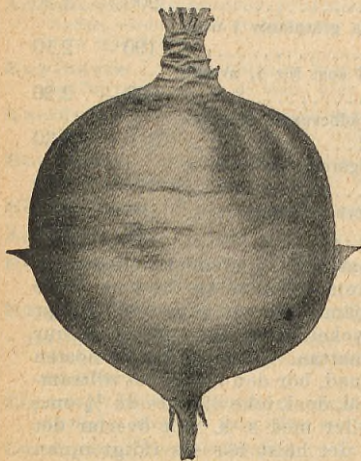

Kålrot Bangholm.

Foderkålrot, (*Brassica Napus rapifera*)

	Renhet	Gro- barhet	Pris pr	
			100 kg., kr.	kg. kr.
» Svensk, gul, rund, gröntoppig, I kl., svenskt frö	98 %	95 %	210 —	2,30
» Bangholm, stam Pajbjerg V, gul, avlång, rödtoppig, danskt frö	98 %	95 %	140 —	1,60

Kålrötter trivas bäst på väl gödslad lättlera. Säs i maj 10 kg. pr h:ar.

Foderrova, (*Brassica Rapa rapifera*)

» Bortfelder, fyensk förbättrad Pedegree, finaste stam, växer högt över jorden, lätt att upptaga, hållbar, och mycket givande	99 %	96 %	210 —	2,30
» Bortfelder, fyensk	98 %	94 %	180 —	2 —
» grey stone, vit, rund, rödtoppig	98 %	94 %	190 —	2,10
» Dale's hybrid, gul, rund, gröntoppig	98 %	94 %	190 —	2,10
» Yellow tankard, gul, lång	98 %	94 %	190 —	2,10
» Östersundom, vit, lång, rödtoppig	98 %	94 %	190 —	2,10

Utsås i början eller mitten av juni, i kraftig men ej nygödslad jord; 4—10 kg. pr hektar. Bör ej utsås för tidigt, då stocklöpning riskeras.

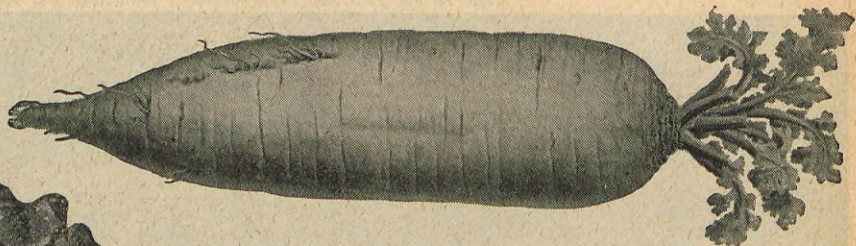

Foderrova, förbättrad Fyensk Bortfelder Pedegree.

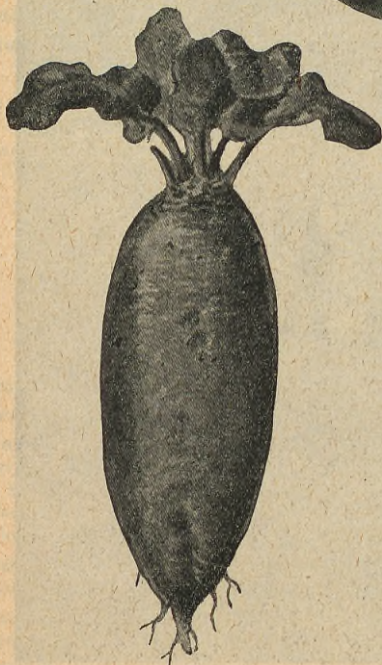

Foderbeta Barres.

Foderbeta, (*Beta vulgaris rapacea*)

	Renhet	Gro- barhet	Pris pr	
			100 kg., kr.	kg. kr.
» Barres, gul, oval, svenskt frö	98 %	80 %	180 —	2 —
» Eckendorfer, röd, svenskt frö	98 %	80 %	180 —	2 —
» » gul	98 %	80 %	180 —	2 —

Säs, ju tidigare ju bättre, 20 å 30 kg. pr hektar.

Socketbeta, Klein Wanzebener

Bliver bäst i god, väl arbetad, men ej nygödslad sandblandad lermylla. Säs tidigast möjligt.

Fodermorot, (*Daucus Carota*)

» Belgisk vit jätte, I kl.	93 %	80 %	300 —	3,30
» Champion, gul, jätte, I kl.	93 %	80 %	300 —	3,30
» James, halvlång, röd, I kl.	93 %	80 %	450 —	5 —
» St. Valery, lång, röd, I kl.	93 %	80 %	450 —	5 —

Utsås så tidigt som möjligt; 5 å 8 kg. pr hektar.

Sortimenter av köksväxt- och blomsterfrö.

Dessa sortimenter äro huvudsakligen avsedda för dem, som icke själva äro i tillfälle göra sitt urval. De äro sammansatta med omsorg och endast goda, lättodlade sorter äro medtagna: ändring i deras sammansättning kan ej ske.

Småbruks-kollektion.

För 2 kr. erhålles följande 12 sorter grönsaksfrö: Grönkål, Kålrot, Rädisa, Morot, Palsternacka, Rödbeta, Sockerärt, Spritärt, Spenat, Sallat, Dill, Kruspersilja.

Blomsterfrö: 5 sorter till ettåriga blommor, att så på kalljord.

Villa- och egna-hem-kollektioner.

För 4 kr. erhålles följande 18 sorter grönsaksfrö: Grönkål, Kålrot, Rädisa, Morot, Palsternacka, Rödbeta, Rotpersilja, Rödlök, Syltlök, Purjolök, Sockerärt, Spritärt, Krypböna, Spenat, Huvudsallat, Dill, Kruspersilja och Gurka.

Blomsterfrö: 8 sorter till ettåriga blommor, att så på kalljord.

För 6 kronor

erhålles följande 24 sorter grönsaksfrö:

Grönkål, Huvudkål, Blomkål, Kålrot, Rädisa, Rättika, Morot 2 sorter, Palsternacka, Rödbeta, Rotpersilja, Rotselleri, Rödlök, Syltlök, Purjolök, Sockerärt, Spritärt, Krypböna, Spenat, Huvudsallat, Dill, Kruspersilja, Gurka 2 sorter.

Blomsterfrö: 10 sorter till ettåriga blommor, att så på kalljord.

För 12 kronor

erhålles följande 34 sorter grönsaksfrö:

Grönkål, Plumagekål, Huvudkål, Blomkål 2 sorter, Brysselkål, Kålrot, Rädisa 2 sorter, Rättika, Morot 2 sorter, Palsternacka, Rödbeta, Rotpersilja, Rotselleri, Rödlök 2 sorter, Syltlök, Purjolök, Sockerärt, Spritärt 3 sorter, Krypböna 2 sorter, Spenat, Sallat, Dill, Kruspersilja, Tomat, Frilandsgurka 2 sorter, Melon.

Blomsterfrö: 20 sorter att så på kalljord, 10 sorter att så i bänk och 10 sorter till bladväxter.

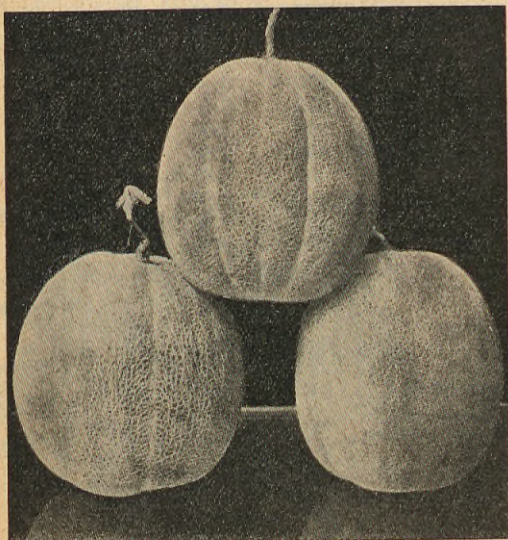

Melon Aarhus torg. Se sid. 31.



Sonnenschein Aster. Se sid. 40.

Frö till grönsaksväxter.

Vi låta numera vid Alnarps Trädgårdars försöksodling kontrollodla de flesta och viktigaste grönsaksfröer vi föra i handeln, varigenom vi på ett fullt betryggande och effektivt sätt bli i tillfälle kontrollera våra fröstammar, samt säkra våra kunder mot en underhållig och mindervärdig frövara.

Sedan vårt frö sålunda provodlats under Statens kontroll, komma vi att sälja sådant frö under garanti för sortäktighet och bliva våra kunders intressen därigenom på ett fullt betryggande sätt tillgodosedda. Grobarheten undersökes; numera vid offentlig frökontrollstation och finnes angiven i katalogen. Vidare ansvar ikläda vi oss icke. Ty även det förträffligaste frö kan genom ogynnsam väderlek och opassande jordmän o. d. samt genom ett oriktigt och vårdslöst behandlingssätt före, vid och efter sådden giva ett ogynnsamt resultat. Vid sådden, som bör ske i rätt tid, är det av stor vikt, att ej så för djupt, emedan fröet då icke alls gror eller och ojämnt och långsamt. Radsåning är i de flesta fall att före- draga, enär man därigenom underlättar jordens uppluckring och rensning från ogräs, vilket också är ett huvudvillkor för ett gynnsamt resultat. Vattning bör, då den behöves, ske rikligt, men aldrig under starkt solsken.

Hg. (hektogram) torde aldrig användas, emedan det lätt kan misstydvas för kg.

	100 kg. kr.	1 kg. kr.	100 gr. öre	10 gr. öre	port. öre
Anis , (<i>Pimpinella Anisum</i>) gror 80 %.....	—	9 —	135	30	15
Gammaldags krydd- och läkeväxt. Fröet utsås i rader på skuggigt ställe; sedan plantorna kommit upp, gallras de, så att de få tillräckligt utrymme. Flerårig.					
Borago , se gurkört.					
Basilik . (<i>Ocimum Basilicum</i>).....	—	—	195	40	15
Gammaldags krydd- och läkeväxt. Användes vid matlagning som Mejram. Ett- årig. Sås i bänk och utplanteras i juni.					

Bönor

av handrensad, bästa kvalitet.

Kryp- eller buskböna, (*Phaseolus vulgaris nanus*).

	100 kg. kr.	1 kg. kr.	100 gr. öre	10 gr. öre	port. öre
Med gröna skidor.					
» Bruna bönor, vanliga, lättkokt sort, gror 95 %.....	140 —	1,60	30	—	20
» » Apollo I, tidigare och mera högväxt än den vanliga, sv. originalstam	140 —	1,60	30	—	20
» flageolet harricot vert (Chevrier) fin, gror 94 %.....	200 —	2,20	35	—	20
» Hundra för en, liten, gul, fin, gror 96 %.....	200 —	2,20	35	—	20
» Masterpiece, med långa, köttiga skidor, gror 97 %.....	260 —	2,90	45	—	25
» Remontant, tidig och oerhörd rikbärande, gror 94 %	230 —	2,60	40	—	25
» St. Andreas, rikbärande och hårdig, gror 96 %	250 —	2,80	40	—	25
» Socker bryt Hinrichs jätte, långa skidor, gror 93 %	210 —	2,40	40	—	25
» » bryt Steninge hybrid, svensk originalstam, gror 94 %	270 —	3 —	45	—	25
» Perl Perfection, alldeles utan trådar	270 —	3 —	45	—	25
» Svärd allra tidigaste, till drivning och fritt land, gror 96 %	230 —	2,60	40	—	25
» Alabaster I, tidig, hårdig och rikbärande, svensk originalstam, gror 93 %	250 —	2,80	40	—	25
» bredast, största skidor, gror 95 %	250 —	2,80	40	—	25
» Kejsar Wilhelm, med allra största skidor, tidig, gror 93 %.....	250 —	2,80	40	—	25
» Nordstjärnan, mycket tidig, gror 95 %.....	250 —	2,80	40	—	25
» Risbrinken I, hårdig, riktbärande, svensk originalstam, gror 90 % ..	250 —	2,80	40	—	25

Med gula skidor:

» Vax Casseler, långa, spröda skidor, gror 96 %	290 —	3,20	50	—	25
» » Dattel, långa skidor, rikt bärande, tidig, gror 95 %	290 —	3,20	50	—	25
» » flageolet, köttiga skidor, gror 97 %	290 —	3,20	50	—	25
» » Pariser torg, med långa fina skidor, mycket omtyckt, gror 96 %.....	340 —	3,80	60	—	25

Alla dessa bönsorter läggas i medio eller slutet av maj. Fordra någorlunda torr, ej nygödslad jord och varmt läge. Till drivning äro svärd- och socker- tjänligast. Utsådsmängd: 250 gr. för 10 kvm.

Blomsterböna, (*Phaseolus multiflorus*)

» rödblommande, vanlig, gror 95 %	290 —	3,20	50	—	25
» tvåfärgad, vita och röda blommor, gror 95 %	290 —	3,20	50	—	25

Blomsterbönonerna användas som vanliga turkiska bönor, men även till att bekläda väggar, murar, spaljer m. m.

100 kg. kr.	1 kg. kr.	100 gr. öre	10 gr. öre	port. öre
----------------	--------------	----------------	---------------	--------------

Stör- eller Stångböna, (*Phaseolus vulgaris*)**Med gröna skidor.**

» stor svärd, allra största med långa, breda skidor, gror 95 %	400 —	4,40	65 —	25
» Avantgarde, mycket tidig, gror 96 %	—	4,40	65 —	25
» Juli, tidig, fin, riktbarande, gror 96 %	—	4 —	60 —	25
» Fenomen, ny sort, oerhört riktbarande med stora, köttiga skidor.....	—	4,60	70 —	25
» tioveckors, tidig och riktbarande, gror 95 %	—	4,40	65 —	25
» socker bryt Fürst Bismarck, tidig, trådlös, gror 95 %	—	4,40	65 —	25

Med gula skidor.

» vax flageolet, med köttiga, långa skidor, gror 95 %	—	4,80	70 —	25
» » Mont d'or, utan trådar, fin, gror 96 %	—	4,80	70 —	25

Stångbönor läggas i slutet av maj, 25 cm. från varandra i triangel. Fordra varm växtplats samt lös, djup och bördig jord, dock ej nygödslad. Utsådsmängd 200 gram pr 10 kvm.

Bondböna, (*Faba vulgaris*)

» vanlig, stor, gror 98 %	100 —	1,20	30 —	20
» Hangdown, med stora skidor, gror 98 %	120 —	1,40	30 —	20
» Windsor vit, med mycket stora skidor, gror 98 %	140 —	1,60	30 —	20
» » grön, med mycket stora skidor, gror 97 %	140 —	1,60	30 —	20

Läggas tidigt 6 cm. djupt och 25 cm. från varandra i raden. Gå bäst till i bördig, lerhaltig jord.

Cikoria, (*Cichorium Intybus*)

» Magdeburger, förbättrad, lång, gror 84 %	—	4,80	70	20 10
--	---	------	----	-------

Fröet utsås tidigt i djup, kraftig, men ej nygödslad jord. Plantorna gallras så att de få tillräckligt utrymme. Rötterna upptagas om hösten och användas som kaffesurrogat.

» Witloof, (<i>Cichorium Intybus foliosum</i>), gror 90 %	—	8 —	120	25 15
---	---	-----	-----	-------

Om hösten inslås rötterna i källare, stall eller under ställage i växthus, där man av de fransksjutande spåda bladen erhåller en ypperlig sallat under vintern.

Citronmeliss, (*Melissa officinalis*)

» Hjärtans fröjd	—	—	—	50 15
------------------------	---	---	---	-------

Gammaldags krydd- och läkeväxt. Sås i bänk och utplanteras i juni. Fordrar skugga och god jord. Flerårig.

» Dill, (<i>Anethum graveolens</i>), gror 60 %	270 —	3 —	45	20 10
--	-------	-----	----	-------

Allmänt bekant kryddväxt.

Fänkål, (*Feniculum officinale dulce*)

» söt bologneser, gror 78 %	—	6 —	90	20 10
-----------------------------------	---	-----	----	-------

Gammaldags kryddväxt. Fröet utsås tidigt på våren direkt i kraftig, väl gödslad jord.



Krypböna, vax flageolet.



Krypböna Masterpiece.

	100 kg. kr.	1 kg. kr.	100 gr. öre	10 gr. öre	port öre
Gurka (<i>Cucumis sativus</i>).					
För fritt land.					
» grön, Holländsk druv- eller s. k. Västerås-, god saltgurka, gror 95 %	—	9 —	135	30	15
» » Pariser, liten, tidig, gror 95 %	—	10 —	150	30	15
» » Rysk, kort, tjock, gror 94 %	—	9 —	135	30	15
» » » Muromskii, liten, fin, gror 95 %	—	14 —	210	40	15
» » Spångbergs, liten, tidig, berömd sort	—	60 —	900	180	25
» » Amerikansk pickles, liten, fin för konservering, gror 95 %	—	12 —	180	35	15
» » medellång, riktbärande, gror 94 %	—	10 —	150	30	15
» » Bismarck, lång, rikt bärande, gror 95 %	—	18 —	270	45	15
» » Dansk asia, 30 cm. lång, utm. syltgurka, gror 94 %	—	30 —	450	90	15
» » slang, lång, även drivsort, gror 95 %	—	14 —	210	40	15
» » Kinesisk slang, lång, gror 96 %	—	12 —	180	35	15
» vit, druv, kort, fin, gror 96 %	—	14 —	210	40	15
» » Spångbergs, kort, fin	—	60 —	900	180	25
» » slang, lång, gror 95 %	—	16 —	240	50	15
» » holländsk, lång, tidig, gror 94 %	—	15 —	225	45	15

Fröet utsås på kalljord i slutet av maj uti kraftig, något lerhaltig jord och varmt läge.

För drivning.

» grön, Arnstädter jätte, gror 95 %	100 frö kr.	3 —	—	—	400	40
» » Beste von Allen*, berömd, gror 95 %	100 » »	4 —	—	—	500	50
» » Butchers*, något kortare än Rochford. Odlas mycket utomlands	100 » »	7 —	—	—	—	80
» » Hunderup*, slät, tidig, gror 95 %	100 » »	6 —	—	—	1200	80
» » Noas driv-, gror 95 %	100 » »	3 —	—	—	400	40
» » Rochford*, originalstam, gror 99 %	100 » »	5 —	—	—	1500	80
» » Rollison's telegraf*, gror 95 %	100 » »	4 —	—	—	500	50
» » Tottenham*, slät, riktbärande, gror 96 %	100 » »	6 —	—	—	1200	80
» vit, Arboga, svensk, halvlang, gror 99 %	100 » »	3,50	—	—	500	50
» » Arnstädter jätte, gror 98 %	100 » »	3 —	—	—	400	40
» » Delfter I, 40 cm. gror 98 %	100 » »	3 —	—	—	400	40
» » Favorit, slät, gror 96 %	100 » »	7 —	—	—	—	90
» » Ruhm v. Erfurt, fin, gror 97 %	100 » »	3 —	—	—	400	40
» » Stockholms torg I, (Lobergs) halvl. tjock, gror 97 %	100 » »	4 —	—	—	600	50

För att gro säkert fordra drivgurkor minst 25 gr. C. undervärme, samt fuktighet och kraftig, men framför allt lucker jordmån. Obrunnen gödsel får ej nyttjas, emedan frukterna därav få en bitter smak.

De med * betecknade ägna sig särskilt för växthusodling.

Gurkört eller Boretsch . (<i>Borago officinalis</i>) gror 80 %	—	5,60	85	20	10
--	---	------	----	----	----

Ettårig; sås på kalljord. Bladen användbara till sallat, de vackra blommorna begagnas till prydnad på stekfat, karotter m. m. Mycket eftersökt av bien.

Havrerot , (<i>Tragopogon porrifolius</i>)	—	15 —	225	45	15
---	---	------	-----	----	----

Tvåårig växt, vars frö utsås tidigt om våren i lös och lucker, året förut gödslad jord. Rötterna upptagas om hösten och förvaras under vintern i kallare, inslagna i sand eller jord. Användes som Skorsonera.

Isop , (<i>Hyssopus officinalis</i>), gror 95 %	—	18 —	270	55	15
--	---	------	-----	----	----

Gammaldags kryddväxt. Ypperligt bifoder.

Krasse.

Bladkrasse , (<i>Lepidium sativum</i>)					
» vanlig grön, gror 95 %	—	2,40	35	20	10
» dubbel, finkrusig, grön, gror 96 %	—	2,60	40	20	10

För tidig skörd säs fröet tjockt i lådor, vilka ställas i växthus, boningshus eller stall. Annars säs fröet på kalljord. Trivas var som helst.

Indiankrasse , (<i>Tropaeolum majus</i>), gror 90 %	—	5,20	80	20	10
--	---	------	----	----	----

Stödjes eller spaljeras. Såväl ört- som blombladen, blomknopparne och fruktämnen nyttjas i blandning med annan sallat samt pickels.

Kronärtskoeka , (<i>Cynara Scolymus</i>)					
» grön Laon, mycket stor, gror 85 %	—	35 —	490	95	30
» violett Fransk, äkta, gror 86 %	—	40 —	560	110	30

Forädra varmt, torrt läge och starkt gödslad jordmån. Utsås i krukor, vilka ställas i ljum drivbänk. Sedan plantorna så småningom fått vänjas vid den yttre luften, utpl. de på 75 cm:s avstånd från varandra. När blomknopparne framkommit, bibehållas blott 5 å 6 sådana på varje planta.

	100 kg. kr.	1 kg. kr.	100 gr. öre	10 gr. öre	port. öre
Kummin , (<i>Carum Carvi</i>), gror 90 %	—	3 —	45	20	10
Fröet användes till krydda, rötterna som palsternackor.					
Kyndel , sommar-, (<i>Satureja hortensis</i>), gror 95 %	—	6 —	90	20	10
Gammaldags kryddväxt. Användes som mejram till korvkrydda.					

Kålväxter.

Bladkål , (<i>Brassica oleracea acephala</i>)					
» hög, blå, krusbladig, gror 95 %	—	5,80	85	20	10
» » grön, finkrusig, gror 93 %	—	4,80	70	20	10
» medelhög, finkrusig, gror 94 %	—	5 —	75	20	10
» låg, blå, krusbladig, gror 93 %	—	5 —	75	20	10
» » grön, fint krusbladig, gror 94 %	—	4 —	60	20	10
» Plumage- eller fjäder-, vitbrokig, gror 90 %	—	15 —	225	45	15
» » eller fjäder-, rödbrokig, gror 90 %	—	15 —	225	45	15
» » blandade sorter, gror 90 %	—	14 —	210	40	15

Blomkål , (<i>Brassica oleracea botryoides</i>)					
» Erfurter dvärg I klass, tidigast och bäst för bänk, gror 93 %	—	—	1100	180	20
» Snöboll I klass, låg, tidig, till drivning och fritt land, gror 94 % ..	—	—	1300	200	20
» Stockholms torg, I klass, tidig, gror 93 %	—	—	1400	220	20
» Dansk, stor, I klass, utmärkt, särskilt för fritt land, gror 95 %	—	—	1300	200	20
» Engelsk, tidig, stor, gror 93 %	—	—	460	90	15
» Enkhuizen, medeltidig, låg, berömd torgsort, gror 94 %	—	—	750	145	15
» Frankfurter jätte, sätter på senhösten stora, vita huvuden, gror 90 %	—	—	240	50	15
» Kejsar, tidig, med stora och fasta, vita huvuden, gror 95 %	—	—	590	115	15
» Non plus ultra, tidigare än frankfurter, stor och god, gror 90 %	—	—	270	55	15
Fordra god, kraftig och tämligen fet jord. Till drivning äro Erfurter dvärg, snöboll och Stockholms torg de bästa.					

Bryssel eller rosenkål , (<i>Brassica oleracea gemmifera</i>)					
» Aigburth, halvhög, gror 92 %	—	6 —	90	20	10
» Herkules, halvhög, gror 95 %	—	6 —	90	20	10
» Odense torg, I klass, gror 92 %	—	6,50	100	20	10
Dessa utmärkta kålsorter fordra god, väl gödslad jord och fritt läge. De bilda längs utmed stammen en mängd små törnroslika huvuden.					

Huvudkål , (<i>Brassica oleracea capitata</i>)					
» vit, Sävstaholms, svensk, utmärkt, gror 90 %	—	11 —	165	35	15
» » Västernorrlands, tidig	—	18 —	270	55	15
» » Amager, dansk, äkta, medelhög I, gror 93 %	—	10 —	150	30	15
» » » dansk, äkta, låg I, gror 94 %	—	11 —	165	35	15
» » Braunschweiger, l.ma, stor, platt, gror 90 %	—	7 —	105	25	15
» » Dithmarscher, stor, rund, fin, utmärkt, gror 95 %	—	14 —	210	40	15
» » Köpenhamns torg, stor, rund, tidig, gror 94 %	—	11 —	165	35	15



Blomkål, Frankfurter jätte.



Huvudkål, Braunschweiger.

	100 kg. kr.	1 kg. kr.	100 gr. öre	10 gr. öre	port öre
Huvudkål.					
» vit Ruhm von Enkhuizen, I klass, stor, fast och tidig, utmärkt, gror 95 %	—	10 —	150	30	15
» » Erstling, spetsig, allratidigast, gror 95 %	—	10 —	150	30	15
» » Express, tidigast, spetsig, gror 92 %	—	10 —	150	30	15
» » Majspets-, tidig, spetsig, gror 95 %	—	10 —	150	30	15
» » Sockertopp, tidig, spetsig, gror 90 %	—	12 —	180	35	15
» » röd, Erfurter, tidig, utmärkt, gror 91 %	—	12 —	180	35	15
» » Zenith, stor, fast och fin, gror 90 %	—	14 —	210	40	15
För tidig skörd utsås kälfröet i april i sval drivbänk, för huvudodlingen något senare i kallbänk men alltid glest. Utplanteringen sker i början av juni på 60—70 cm. avstånd i raden. I mitten eller slutet av juli kupas kålen. Fordrar lerhaltig, kraftig och rikligt gödslad jord samt öppet och fritt läge.					
Savoykål eller Virsing, (<i>Brassica oleracea sabauda</i>)					
» Blumenthaler, gul, gror 90 %	—	9 —	135	25	15
» Eisenkopf, mörkgrön, inuti gul, gror 91 %	—	9 —	135	25	15
» Ulmer, låg, tidig, fin, gror 88 %	—	9 —	135	25	15
Förtjäna att allmänt odlas. Behandlas som vitkål.					
Kålrambi, (<i>Brassica oleracea gongyloides</i>)					
» Wiener, glas-, vit, gror 90 %	—	10 —	150	30	15
» » blå, gror 99 %	—	10 —	150	30	15
» » Goliat, vit, stor, slät	—	10 —	150	30	15
Kallas även knutkål. Trivas bäst och bliva smakligast på svala platser. Kan utsås såväl i bänk som på kalljord.					
Kålrot, (<i>Brassica napus rapifera</i>)					
» gul, svensk, stor, slät, I klass, gror 97 %	210 —	2,30	35	20	10
» » Bangholm, stor, rödtoppig, I klass, gror 96 %	140 —	1,60	30	20	10
» » Krasnoje Selskoje, plattrund, fin, gror 97 %	—	3,80	55	20	10
» » Perfection, kortbladig, gror 97 %	—	3,80	55	20	10
» » Sävstaholms, rund, svensk, gror 96 %	—	4,60	70	20	10
» » Östgöta, något plattrund, motståndskraftig mot klumpsjuka. Bästa matkålrot	—	3,80	55	20	15
Trivas bäst i gödslad lättlera.					
Körvel, (<i>Cerfolium sativum</i>)					
» mosskrusig, mycket fin, gror 90 %	—	3,80	55	20	10
Utsås flera gånger under sommaren. Användes i soppor m. m.					
Lavandel, (<i>Lavandula spica</i>), gror 76 %					
Gammaldags krydd- och läkeväxt.					
Lökväxter.					
Lök, (<i>Allium Cepa</i>)					
» Holländsk, mörkröd, I klass stam, plattrund, gror 90 %	900 —	11 —	165	35	15
» » gul, fin, plattrund, gror 90 %	1000 —	12 —	180	35	15
» Braunschweiger, I klass stam, mörkast röd, gror 90 %	1000 —	12 —	180	35	15
» » Zittauer jätte, gul, stor, rund, utmärkt steklök, gror 90 %	1000 —	12 —	180	35	15
» » jätte, blodröd, som föregående, gror 90 %	1200 —	14 —	210	40	15
» » Madeira jätte, gulaktig steklök	—	15 —	225	45	15
» Ailsa Craig, stor gul steklök, gror 90 %	—	25 —	375	75	15
Lökfröet utsås tidigast möjligt i lerhaltig, kraftig men ej nygödslad jord. Konstgödsel kan däremot gärna användas. Fröet bör ej myllas för djupt ty då erhålles talrika s. k. halslökar. Steklöken bör sås i bänk och utplanteras sedan på växtplatsen.					
Värlök, vit, gror 90 %					
Sådd i augusti och utplanterad i okt., övervintrar den och är färdig i maj.					
Syltlök, holländsk, vit, gror 90 %					
» Nocera, silvervit, liten, gror 90 %	900 —	10 —	150	30	15
» Drottning, (Queen-) silvervit, liten, gror 90 %	900 —	10 —	150	30	15
» Barletta, silvervit, liten, tidig, gror 90 %	—	12 —	180	35	15
» Perl, allratidigast, gror 90 %	—	12 —	180	35	15
Syltlöken sås tätt i mager jord, men alltid tidigt och efter sådden tillklappas sängen väl.					
Gräslök, (<i>Allium Schanoprasum</i>)					
» frö, gror 80 %	—	—	340	70	25
Vinter- eller Piplök, (<i>Allium fistulosum</i>) gror 90 %					
Utsås om våren på fritt land och de små lökarna stå ute om vintern. Bladen nyttjas tidigt om våren som surrogat för annan lök. Väl förtjänt att odlas.					

	100 kg. kr.	1 kg. kr.	100 gr. öre	10 gr. öre	port. öre
Midsommarlök , sättlökar	—	2,25	35	—	—
Sticklök av gul Zittauertyp. Planteras grunt och erhålles redan i juni färdig. knipplök och senare ypperlig, hållbar matlök.					
Schalottenlök , (<i>Allium ascalonicum</i>)					
» lökar	Dagspris	—	—	—	—
Fortplantas genom smålökar, som om våren planteras i god, fet men ej nygöds- lad jord.					
Majs socker , (<i>Zea Mais</i>) tidig, gror 95 %	—	6—	90	20	10
Sås i bänk och utplanteras i början av juni på skyddad, varm plats i kraftig jord. Frukterna användas, innan de hårdnat, på flera sätt, som sparris, stekta eller rostade.					
Malva , krusbladig, (<i>Malva Crispa</i>) gror 85 %	—	9—	135	25	15
Ettårig. De vackra bladen användas som spenat, till prydnad på stekfat m. m.					
Malört , (<i>Artemisia Absinthium</i>), gror 85 %	—	17—	255	50	15
Gammal krydd- och medicinalväxt. Fordrar sandjord.					
Mangold , (<i>Beta Cicla</i>)					
» gul, bredbladig, gror 80 %	—	3,80	55	20	10
» silver, krusbladig, gror 80 %	—	3,80	55	20	10
» Lukullus, gul med vitt, gror 80 %	—	4—	60	20	10
Behandlas som rödbetor. De prydliga bladen användas unga, som spenat eller sallat, stjälkarne kunna ersätta skärböner.					
Matrova , (<i>Brassica Rapa rapifera</i>)					
» maj-, vit, rund, tidig, gror 93 %	—	3—	45	20	10
» » gul, rund, utmärkt, gror 92 %	—	3—	45	20	10
» Teltover, äkta, liten, särdeles fin, gror 94 %	—	3—	45	20	10
Med undantag av majrovorna, vilka utsås så tidigt som möjligt, böra rovsorterna ej utsås förrän kort före eller strax efter midsommar och jorden bör helst vara mycket fet och kraftig, men lös och lucker samt icke nygödslad.					
Mejram , (<i>Origanum Majorana</i>), gror 90 %	—	16—	240	50	15
Nyttjas mest som korvkrydda.					
Melon , (<i>Cucumis Melo & Melo var.</i>)					
» Aarhus torg, rund svagt oval, rikbärande, fin	—	—	—	800	60
» Cantaloup Pariser torg, gror 90 %	—	—	—	200	20
» Diamond Jubilee, grönköttig, stor, gror 85 %	—	—	—	300	30
» Golden Beauty, gulköttig, rikbärande, gror 85 %	—	—	—	300	30
» Göteborgs delikatess, omtyckt, lättodlad, gror 85 %	—	—	—	500	50
» Berliner, nät, stor, rödköttig, gror 86 %	—	—	—	500	50
» Köpenhamns torg, utmärkt fin och omtyckt	—	—	—	500	50
» Petersens, rikbärande, gror 90 %	—	—	—	500	50
» Triumph, rödköttig, fin, gror 85 %	—	—	—	300	30
» blandade sorter, gror 85 %	—	—	—	90	15

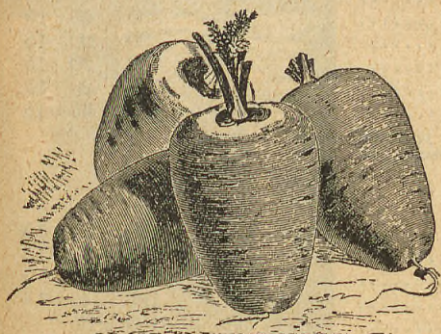

Morot Guerande.

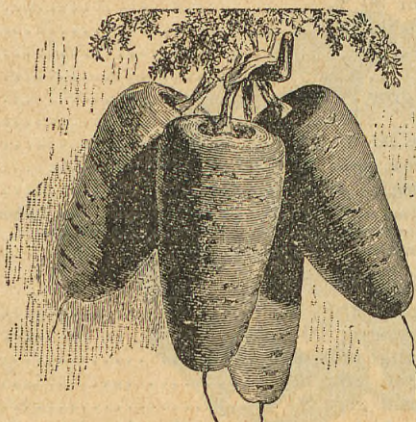

Morot Londoner torg.



Morot Nantes, förbättrad.

	100 kg. kr.	1 kg. kr.	100 gr. öre	10 gr. öre	port. öre
Vattenmelon, (<i>Cucumis citrullifolius</i>)					
» blandade finaste sorter, gror 90 %	—	—	410	80	20
Morot, (<i>Daucus Carota</i>)					
» Pariser-, allra tidigast, rund, drivsort, gror 83 %	—	16 —	240	50	15
» Amsterdam, halvlång, drivsort, gror 82 %	—	16 —	240	50	15
» Holländsk karot, tidig, gror 83 %	—	7 —	105	20	10
» Guerande (Juvel), tjock, kort, gror 80 %	600 —	7 —	105	20	10
» Nantes-, förbättrad, halvlång, gror 80 %	600 —	7,60	115	25	15
» Londoner torg-, större än Nantesmoroten, gror 85 %	700 —	8 —	120	25	15
» Danvers, halvlång, stor, I klass, gror 80 %	700 —	8 —	120	25	15
» Jame's, halvlång (Mellanmorot), gror 80 %	450 —	5 —	75	20	10
» St. Valéry, lång, gror 80 %	450 —	5 —	75	20	10
» Quedlinburg, lång, fin, gror 80 %	—	10 —	150	30	15

Till drivning äro de tre förstnämnda sorterna bäst passande.
Allt vårt morotfrö är avrivet.

Palsternacka, (*Pastinaca sativa*)

» vanlig, lång, stor, gror 80 %	220 —	2,40	35	20	10
» Student, medellång, gror 80 %	240 —	2,60	40	20	10
» Jersey, halvlång, fin, gror 80 %	250 —	2,70	40	20	10
» rund, stor, gror 80 %	260 —	2,80	40	20	10

Fröet kan även med fördel utsås om hösten.

Peppar, spansk, (*Capsicum annum*), gror 85 %

Vackra frukter, vilka, såväl som fröet, användas under namn av spansk- eller kajenpeppar.

Pepparmynta, (*Mentha piperita*), gror 84 %

Gammaldags krydd- och läkeväxt. Fröet säs i lådor e. d. och utplanteras sedan. Flerårig.

Persilja.

Kruspersilja, (*Petroselinum sativum*)

» krusbladig, vanlig, gror 83 %	320 —	3,60	55	20	10
» Myatt's, mosskrusig, gror 83 %	360 —	4 —	60	20	10
» Non plus ultra, prydlig, gror 84 %	360 —	4 —	60	20	10
» Perfection, finkrusig, utmärkt, gror 83 %	—	4,60	70	20	10

Rotpersilja, lång, sen, gror 80 %

» halvlång, ny, fin, förbättrad	—	3,60	55	20	10
» socker-, tidig, tjock, gror 80 %	360 —	4 —	60	20	10

Säs i lös, något fuktig jord i rader och gallras sedan.

Pumpa Kurbita, (*Cucurbita Pepo*)

Ätbara eller matpumpor.

» jättemelon, stor, gul, gror 90 %	—	20 —	300	60	15
» » stor, grön, gror 90 %	—	20 —	300	60	15
» » » röd, gror 90 %	—	20 —	300	60	15
» » » vit, gror 90 %	—	20 —	300	60	15
» Mammut Pumpkin, gul, gror 90 %	—	22 —	330	65	15
» stor, gul, gror 90 %	—	6 —	90	20	15
» » köks- eller åker-, gror 90 %	—	6 —	90	20	15
» växtmärg, vegetable marrow, gror 90 %	—	6,60	100	20	15
» blandade sorter matpumpor, gror 90 %	—	12 —	180	35	15

Alla pumpor fordra varma och skyddade platser samt fet, lös, lucker jordmån. Säs bäst i krukor och utplanteras sedan med klump. Både intressanta, vackra och smakliga. Jättemelonpumporna väga ofta 60 kg.

Purjolök, (*Allium Porrum*)

» sommar, tjock, tidig, gror 90 %	—	10 —	150	30	15
» vinter, vanlig, stor, tjock, gror 90 %	—	10 —	150	30	15
» » Bangholms prize, ovanligt stor, gror 90 %	—	14 —	210	40	15
» » Brabanter-, mycket stor, gror 90 %	—	13 —	195	40	15
» » Carentan, stor, utmärkt, gror 90 %	—	12 —	180	35	15

Säs om våren i halvvarm bänk och utplanteras sedan något djupare än plantorna stått i bänken, varvid både rötter och blad något förkortas.

	100 kg. kr.	1 kg. kr.	100 gr. öre	10 gr. öre	port. öre
Rabarber, (<i>Rheum</i>)					
» Victoria, gror 85 %	—	9 —	135	25	15
Fröet säs på ett solrikt ställe i fet och djup jord.					
Rosmarin, (<i>Rosmarinus officinalis</i>)					
Gammaldags krydd- och läkeväxt. Säs i bänk och utplanteras på torr, varm plats. Odlas med fördel i kruka.					
Rädisa, (<i>Raphanus sativus radicola</i>)					
» rund Express, scharlakansröd, tidigast, gror 91 %	350 —	3,80	55	20	10
» » Non plus ultra, scharlakansröd, tidig, gror 93 %	330 —	3,60	55	20	10
» » Saxa, eldigt scharlakansröd, för drivning, gror 90 %	—	4 —	60	20	10
» » rosenröd med vit rotspets, gror 90 %	300 —	3,30	50	20	10
» » Köpenhamns torg, lysande röd med vit underhalva, gror 90 %	330 —	3,60	55	20	10
» » scharlakansröd med vit rotspets, (Scarlet Gem.), gror 90 %	330 —	3,60	55	20	10
» oval Amager driv, röd med vit spets, mycket tidig, gror 94 %	—	7 —	105	20	10
» » rosenröd med vit rotspets, gror 93 %	—	4 —	60	20	10
» » scharlakansröd, mycket fin drivsort, gror 90 %	—	4 —	60	20	10
» » Pariser torg, scharlakansröd med vit rotspets, gror 92 %	—	4 —	60	20	10
» lång Istapp, vit, genomskinlig, gror 93 %	—	3,40	50	20	10
Bliva bäst i fuktig, sandig, ej nygödslad jordmån. För att ständigt hava tillgång på rädisor, utsäs fröet 1 å 2 ggr i månaden t. o. m. i augusti.					
Rättika, (<i>Raphanus sativus vulgaris</i>)					
» sommar-, svart, rund, gror 90 %	—	5 —	75	20	10
» » guldgul, oval, tidig, rund, gror 90 %	—	5,60	85	20	10
» » delikatess, vit, halvlång, gror 92 %	—	5 —	75	20	10
» höst-, rosenröd, rund, gror 90 %	—	6 —	90	20	10
» vinter-, svart, rund, gror 90 %	—	5 —	75	20	10
» » pariser-, kolsvart, lång, fin, gror 90 %	—	5 —	75	20	10
Fördra något fuktig, lös och lucker, året före säddeu gödslad jord.					
Rödbeta, (<i>Beta vulgaris</i>)					
» Egyptisk, mörkröd, plattrund, gror 79 %	320 —	3,40	50	20	10
» » Crosby's Egyptiska, rundare och större än föregående, 80 %	360 —	4 —	60	20	10
» Non plus ultra, halvlång, svartröd, gror 75 %	340 —	3,80	65	20	10
» Dippes, rund, svartröd, mörkbladig, gror 80 %	360 —	4 —	60	20	10
För varje planta lägges 3 å 5 frökorn, så att plantorna få 10 cm:s avstånd från varandra. Sedan borttages de svagaste så att endast den starkaste plantan får stå kvar. Rödbetsfrö bör icke utsås förr än våren inträtt på allvar; förtidig sädd förorsakar stark stocklöpping.					

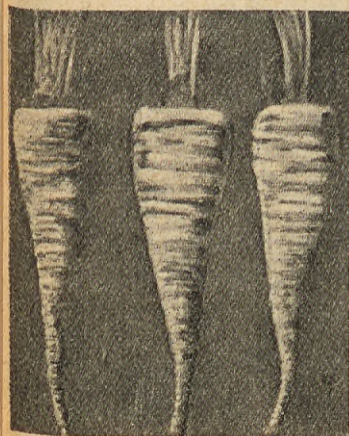

Rotpersilja halvlång.



Huvudsallat majkonung.

100 kg. kr.	1 kg. kr.	100 gr. öre	10 gr. öre	port. öre
----------------	--------------	----------------	---------------	--------------

Sallatväxter.**Bladsallat, (*Lactuca sativa foliosa præcox*)**

» gul, tidig, rund, gror 92 %	—	7 —	105	20	10
» plocksallat, amerikansk, violettkantad, gror 95 %	—	9 —	135	25	15
» Kalifornisk, finkrusig, särskilt lämplig för garnering	—	—	300	45	15

Sätta inga huvuden. Begagnas företrädesvis innan de andra sallatssorterna bliva färdiga. Plocksallaten har finkrusiga blad, som kunna plockas till långt in på hösten.

Cikoriasallat eller julsallat, se Cikoria.**Bindisallat, (*Lactuca sativa romana*).**

» Pariser (roman blonde), gul, självslutande, gror 95 %	—	—	200	40	15
---	---	---	-----	----	----

På denna sallatssort sammanbindas ytterbladen, varigenom de inre bliva bleka och mörre. Kunna säas flera gånger under sommaren till i augusti.

Huvudsallat, (*Lactuca sativa capitata*)

» Asiatisk, stor, gul, gror 93 %	—	9 —	135	25	15
» Berliner, gul, stor, gror 93 %	—	10 —	150	30	15
» Böttners driv, stor och fast	—	18 —	270	55	15
» Dickkopf, gul, fin, gror 93 %	—	11 —	165	35	15
» Dippes, stor, gul, fin, gror 94 %	—	15 —	225	55	15
» Gulddrottning, guldgul, utmärkt för drivning, gror 93 %	—	18 —	270	55	15
» Kejsar driv, tidigast, utmärkt drivsort, men ej tjänlig till odling på kalljord, gror 92 %	—	11 —	165	35	15
» Majkonung, stor, gul, gror 93 %	—	10 —	150	30	15
» Perpignaner, stor, gul, en av de bästa, gror 93 %	—	12 —	180	35	15
» Steinkopf, gul, tidig, gror 94 %	—	10 —	150	30	15
» » guldgul, tidigare, hård, hållbar, gror 93 %	—	12 —	180	35	15
» Torgkonung, gul, tidig	—	14 —	210	40	15
» Trotskopf, gul, stor, fast och hållbar, gror 93 %	—	11 —	165	35	15

Alla sallatssorterna fordra fet jord och mycken fuktighet, varförutom huvudena bliva små och esmakliga. Fröet utsås var 14:de dag till slutet av juli. Till drivning passa Gulddrottningen, Kejsar, Majkonung och Steinkopf.

Vinter-Endiv, (*Cichorium Endivia*)

» gul, krusbladig, gror 94 %	—	—	150	30	15
» grön, mosskrusig, gror 92 %	—	—	150	30	15

Utsås i juni eller juli. Då plantorna fått 4 å 6 blad utplanteras de på en säng med 30 cm:s mellanrum. När alla bladen utbildat sig, sammanbindas de och bliva efter 14 dagar färdiga att begagnas.

Vintersallat, (*Valerianella olitoria*), gror 85 %

	—	6 —	90	20	15
--	---	-----	----	----	----

Utsås i juli och augusti; skördas under hösten, vintern och våren; mycket välsmakande.

Salvia (*Salvia officinalis*)

Äkta kryddsalvia	—	—	235	50	15
------------------	---	---	-----	----	----

Gammaldags krydd- och läkeväxt. Utsås direkt på kalljord. Täckes över vintern.

Selleri.**Bladselleri, (*Apium graveolens*)**

» finkrusigt, aromatiskt, gror 85 %	—	—	120	25	15
-------------------------------------	---	---	-----	----	----

Behandlas och användes som kruspersilja.

Blekselleri, (*Apium graveolens dulce*)

» Coles crystal white, vit, gror 90 %	—	—	450	90	15
» Golden selfblanching, fint självblekande, gror 90 %	—	—	450	90	15
» Henderson's white plume, självblekande, gror 90 %	—	—	450	90	15
» Pascal white Giant, mycket fint	—	—	—	150	15

Uppdragas i bänk och utpl. sedan i 40 cm. djupa fåror, vilka efter som bladstjälkarne växa, fyllas med jord. När fårorna äro fyllda börjar man kupa. Fordra kraftig, mycket fet, nygödslad jord.

Rotselleri, (*Apium graveolens*)

» Erfurter, kortbladigt, gror 85 %	—	18 —	270	55	15
» Naumburger jätte, utmärkt, gror 85 %	—	18 —	270	55	15
» Non plus ultra, stort, slät	—	18 —	270	55	15
» Prager jätte, stort, gror 85 %	—	18 —	270	55	15

Fröet säas tunt i en ljun drivbänk och plantorna utsätts med 30 å 40 cm:s avstånd mellan varandra, i starkt gödslad, något lerblandad och fuktig jord.

	100 kg. kr.	1 kg. kr.	100 gr. öre	10 gr. öre	port. öre
Senap, gul, (<i>Sinapis alba</i>), gror 90 %	—	1,40	30	20	10
» brun, (<i>Sinapis nigra</i>), gror 93 %	—	2,90	45	20	10
Allmänt kända kryddväxter.					
Skorsonera eller Svartrot, (<i>Scorzonera hispanica</i>)					
» vanlig, gror 85 %	—	10 —	150	30	15
» rysk jätte, stor, gror 85 %	—	12 —	180	35	15
» Vulkan, stor, slät, gror 90 %	—	16 —	240	50	15
Fröet utsås tidigt i djupt bearbetad, näringsrik jord. Såväl havrerötter som skorsonera äro utmärkt välsmakande, vare sig stuvade eller tillredda som sparris.					
Sparris, (<i>Asparagus officinalis</i>)					
» Argenteuil, tidig, gror 70 %	—	8 —	120	25	15
» Connovers colossal jätte, gror 75 %	—	8 —	120	25	15
» Ruhm von Braunschweig, stor, gror 80 %	—	9 —	135	25	15
» snöhuvud, blir icke blåaktig, gror 75 %	—	15 —	225	45	15
Fröet lägges i 1 rad med 30 cm:s eller 2 rader med 60 cm:s mellanrum på sängar, med behöfligt avstånd från varandra. På varje ställe läggas 4 å 5 frö och sedan bortplockas de överflödiga plantorna. På fjärde (stundom på tredje året) efter sådden kan sparrisen skördas.					

Spenatväxter.

Spenat, (*Spinacia oleracea*).

» vanlig rundfröig, gror 85 %	160 —	1,80	30	20	10
» vanlig spetsfröig, gror 85 %	180 —	2 —	30	20	10
» Gaudry, sallatbladig, gror 85 %	180 —	2 —	30	20	10
» Herta, rundfröig, snabbvuxen, storbladig, sent fröskjutande. Originalstam.	240 —	2,60	40	20	10
» Juliana. Sent fröbärande, tjockbladig, gror 85 %	250 —	2,80	40	20	10
» Kungen av Danmark. Sent fröbärande, tjockbladig, gror 85 %	250 —	2,80	40	20	10
» mörkgrön, sent fröbärande, gror 85 %	180 —	2 —	30	20	10
» Triumf, tjocka, mörkgröna blad, gror 85 %	200 —	2,20	35	20	10
» Valkyria, spetsfröig, originalstam, gror 85 %	240 —	2,60	40	20	10
» Victoria jätte, gror 85 %	180 —	2 —	30	20	10
» Viroflay, gror 85 %	180 —	2 —	30	20	10

Fröet bör utsås var 14:de dag ända till i augusti. Ju fetare jorden är, desto större och tjockare bliva bladen.

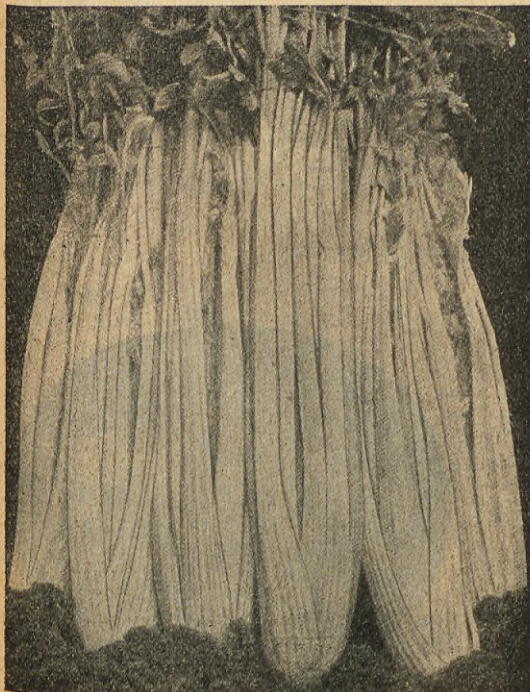

Blekselleri Pascal white Giant.

Horn- eller Nyseeländsk spenat, (*Tetragonia expansa*), gror 60 %

6 — 90 20 10

Rankväxt med tjocka blad. Fröet blötes några dagar innan det utsås. Då plantorna uppkommit, gallras de så, att varje planta får 60 cm:s utrymme. Fordrar kraftig jord.



Rotselleri Non plus ultra.

	100 kg. kr.	1 kg. kr.	100 gr. öre	10 gr. öre	port. öre
Vinter- eller romersk spenat, (<i>Rumex Patientia</i>), gror 95 %	—	6 —	90	20	10
Sås i kall bänk eller kalljord. Inplanterad i lädor och ställd i växthus, kan den skördas hela vintern.					
Syra, (<i>Rumex acetosa</i>), jätte från Belleville, gror 92 %	—	5,80	85	20	10
Behandlas som <i>Rumex Patientia</i> .					
Timjam, (<i>Thymus vulgaris</i>)					
» sommar, gror 80 %	—	—	530	100	15
» vinter, gror 80 %	—	38 —	530	100	15
Förträfflig till garnering av köksväxtkvarter m. m.					
Tobak, (<i>Nicotiana Tabacum</i>)					
» amersforter, gror 80 %	—	14 —	210	40	15
» turkisk, gror 80 %	—	14 —	210	40	15
Tobaken fordrar lätt sandblandad, kraftig jord, som årligen bör uppfriskas med gammal gödsel.					
Tomat, (<i>Lycopersicum esculentum</i>)					
» Ailsa Craig, ny populär sort, gror 92 %	—	—	—	120	20
» Alice Roosevelt, tidig, gror 91 %	—	—	800	100	15
» Bides Recruit, ny engelsk sort, gror 93 %	—	—	—	130	20
» Carters Sunrise, tidig, gror 92 %	—	—	800	120	15
» Dansk export, tidig, röd, gror 91 %	—	—	800	100	15
» Earliana, tidig, röd, utmärkt, gror 90 %	—	—	1000	120	15
» Essex wonder, har fast kött och god arom. Vid provodling här hos oss har den visat sig vara en av de allra bästa Tomatsorter	—	—	—	—	90
» Grimbo, (Svensons förbättrade Komet) slät, fin med fast kött	—	—	—	380	35
» Juvel, mycket stor, röd, slät, gror 92 %	—	—	800	100	15
» Kondin red, tidig, rikbärande, gror 90 %	—	—	—	200	25
» Komet, särdeles fin, gror 90 %	—	—	800	100	15
» Liby's export, extra för växthuskultur, gror 92 %	—	—	—	400	30
» Lukullus, tidig, röd, rikbärande, slät, gror 90 %	—	—	900	130	20
» blandade sorter, gror 90 %	—	—	600	90	15
Utmärkta köksträdgårdsväxter, vilkas både omogna och mogna frukter äro användbara till pickels, syltning, stuvning, såser m. m. Odlas bäst i krukor.					
Vinruta, (<i>Ruta graveolens</i>), gror 90 %	—	—	225	45	15
Gammaldags krydd- och läkeväxt. Bliver mer aromatisk om den odlas i mager och torr jordmån. Flerårig.					
Äggplanta, (<i>Solanum Melongena</i>), blandade sorter, gror 86 %	—	—	360	70	15
Behandlas som tomater.					

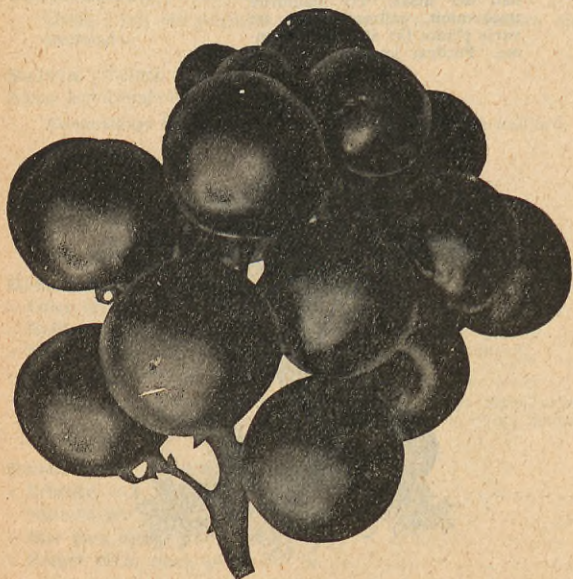

Tomat Lukullus.

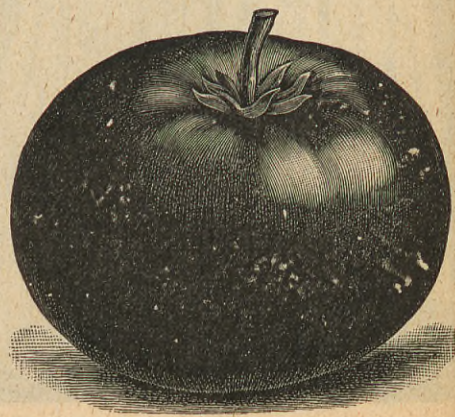

Tomat Kondin red.

Ärter.

	höjd cm.	100 kg. kr.	1 kg. kr.	100 gr. öre	10 gr. öre	port. öre
Socker- eller Skidärt, (<i>Pisum sativum</i>)						
» De grace, utmärkt till drivning, gror 98 %	20	200 —	2,20	35	—	20
» Delikatess-, förbättrad, grå jätte, gror 97 %	180	220 —	2,40	35	—	20
» Furst Bismarck, tidig, gror 98 %	60	200 —	2,20	35	—	20
» Heinrich, tidig, gror 98 %	80	200 —	2,20	35	—	20
» kryp, tidig, gror 98 %	35	200 —	2,20	35	—	20
» Moerheims jätte, köttiga skidor, gror 98 %	150	220 —	2,40	35	—	20
» Sabel, stora skidor, I klass, gror 98 %	120	200 —	2,20	35	—	20
» » statskontrollerad stam,	—	—	3 —	45	—	20
» smör, köttiga skidor, gror 98 %	70	200 —	2,20	35	—	20
Av alla sorterna sockerärter användes hela skidan till mat. De lägre sorterna behöva ej risas.						

Spritärt, (*Pisum sativum hortense*)

» Buxbom snabel, tidigast, gror 98 %	30	160 —	1,80	30	—	20
» Express, tidig, grön, gror 98 %	70	160 —	1,80	30	—	20
» Folger, små, gröna till inläggning, gror 98 %	90	160 —	1,80	30	—	20
» Maj (Dippes), tidig, gror 98 %	50	160 —	1,80	30	—	20
» Rapid, tidig, grön, riktbärande, gror 98 %	—	160 —	1,80	30	—	20
» » Pedegree, I klass	—	—	2,20	35	—	20
» Ruhm von Cassel, gror 98 %	120	130 —	1,50	30	—	20
» Snabel jätte, förbättrad, långa skidor, gror 98 %	130	140 —	1,60	30	—	20

Skrynklig Märgspritärt.

» Abundance, mycket riktbärande, gror 97 %	50	180 —	2 —	30	—	20
» American wonder, tidig, gror 97 %	18	180 —	2 —	30	—	20
» Champion of England, utmärkt, gror 97 %	120	180 —	2 —	30	—	20
» Daffodil, tidig och bördig, gror 97 %	25	250 —	2,80	40	—	20
» Delikatess, riktbärande, utmärkt till inläggning, gror 97 %	80	200 —	2,20	35	—	20
» Fairbeards nonpareil, utmärkt till inläggning, gror 97 %	120	180 —	2 —	30	—	20
» Gradus, tidig, riktbärande, gror 97 %	80	220 —	2,40	35	—	20
» Juno, särdeles riktbärande, gror 97 %	70	220 —	2,40	35	—	20
» Non plus ultra, riktbärande, storskidig, gror 97 %	140	200 —	2,20	35	—	20
» Rekord, särdeles riktbärande, gror 97 %	40	250 —	2,80	40	—	20
» Stens- utmärkt, gror 97 %	150	220 —	2,40	35	—	20
» William Hurst, givande, gror 97 %	25	200 —	2,20	35	—	20
» Witham wonder, tidig, god, gror 97 %	35	220 —	2,40	35	—	20

Alla ärtsorterna trivas bäst i lerhaltig, något fet jord. Ärter med runda frön, såsom socker- och spritärter kunna utsås tidigt på våren, då däremot skrynkliga märgspritärter ej böra utsås förr än jorden blivit varmare, ty eljest multna fröna.

Sparrisärt, (*Tetragonolobus sativus*), gror 95 %

De unga skidorna begagnas som sparris och äro särdeles välsmakande. Torra användas de som spritärter och äro dessutom prydliga blomsterväxter.

Ätliga svampar.**Champinjon, (*Agaricus campestris*)**

» bästa kvalitet mycelium, (yngel) i tegelstensformade stycken, engelskt ..	140 —	1,60	—	—	—	—
---	-------	------	---	---	---	---

Champinjonerna kunna drivas antingen i därtill särskilt inrättade hus eller lådor under hyllorna i växthus vid + 15 å 18 grader C., eller ock i häststall vid samma värme. Lådorna fyllas med varmt hästströ, vilket väl nedpackas så att det ligger omkring 25 cm. tjockt, varefter lådorna täckas med lock. När temperaturen i ströet är + 20 å 25 grader så täckes det med mycelium. Groddstenarne (tegelstensformiga stycken genomvävda av mycelium) sönderbrytas i omkring 5 cm:s stora bitar, vilka läggas på ströet, nedtryckas något däruti och lådorna täckas åter. Då ynglet börjat utbreda sig, täckes det hela med 8 cm. lös och lätt jord, som helt sakta nedpackas, varefter locken ej mera påläggas. Efter 4 å 5 veckor framkomma champinjoner.

Frö till blomster- och bladväxter m. m.

Allt vårt blomster- och bladväxtfrö är odlat dels här hos oss, dels av specialister och giver med säkerhet ett utmärkt resultat om det riktigt behandlas. Av fröet till sådana växter, vilkas blommor icke av naturen äro dubbla, bör man ej påräkna att få uteslutande dubbla blommor. Detta kan tvärtom för vissa sorter alldeles misslyckas. Detsamma gäller i tillämplig del även brokiga bladväxter.

Vid rekvisition av blomsterfrö är det säkrast att angiva numren på de frösorter som önskas. Då endast nummer och ingen vikt eller antal portioner finnas i rekvisitionen angivna, expediera vi endast en portion av varje nummer. Om rekvisitionen uppgöres efter annan än vår för året gällande katalog, så torde detta benäget ommännas, emedan numren omväxla varje år.

Sortimentspriserna gälla blott då urvalet av sorter oinskränkt anförts oss.

Mindre än hel portion säljes icke.

10-gr.-pris beräknas för kvantitet under 50 gr., 100-gr.-pris från 50 gr. till $\frac{1}{4}$ kg. och kg.-pris för större kvantitet.

Aster, Lövkojor och Gyllenlack.

Aster.

Aster chinensis, *Callistephus chinensis*.

Bästa kvaliteten.

Fröet utsås i april i en ljum, icke varm drivbänk och betäckes tunt. I slutet av maj utplanteras de på fritt land i djupt arbetad och med gammal gödsel rikligen upplandad jord. Alla astersorterna bilda stora rotklimpar, varför man lätt kan upptaga och flytta dem, även då de stå i full blomstring.

Vårt Asterfrö gror 85/90 %.

HÖGA SORTER.

Amerikansk Busk-Aster.

Buskformig rikblommande sort med stora ovanligt vackra, långstjälkiga blommor om hösten. Särdeles värdefull snittblomma.

I följande färger:

portion 15 öre, 1 gr. 25 öre,
10 gr. kr. 1,20, 100 gr. kr. 7,80.

1. vit.
2. ljust rosenröd.
3. rosenröd.
4. cinnoberkarmin.
5. scharlakansröd.
6. mörk purpur.
8. ljus lila.
9. indigoblå.
10. mörkblå.

Alla 9 sorterna kr 1,05.

12. blandade färger, port. 15 öre.
1 gr. 20 öre, 10 gr. kr. 1,10,
100 gr. kr. 7,20, kg. 60 —.

California-Aster.

Buskformigt, kraftigt växtsätt med mycket stora, väl fyllda, något lockiga, hållbara blommor på långa, kraftiga stjälkar. Belönad med hederspris. Mycket värdefull nyhet för snitt.

I följande färger:

portion 25 öre, 1 gr. 75 öre,
10 gr. kr. 5 —.

15. vit.
16. matt rosa.
17. rosa.
18. mörk purpur.
19. ljusblå.

Alla 5 sorterna kr. 1 —.

20. blandade sorter, port. 20 öre.
1 gr. 60 öre, 10 gr. kr. 4 —.



California-Aster.

Pion-Pyramid-Aster.

Kraftigt, pyramidformigt växtsätt, stora välfyllda blommor av fulländad form.

I följande färger:

portion 20 öre, 1 gr. 80 öre,
10 gr. kr. 5,40, 100 gr. kr. 36 —.

22. vit.
23. rosenröd.
24. eldigt scharlakansröd.
25. victoriaröd.
26. ljusgul.
27. ljusblå.
28. mörkblå.

Alla 7 sorterna kr. 1,10.

31. blandade färger, port. 15 öre.
1 gr. 70 öre, 10 gr. kr. 4,75,
100 gr. kr. 31,80.

Rosen-Aster.

Växer kraftigt och frambringar ett stort antal stora, fyllda blommor.

I följande färger:

portion 20 öre, 1 gr. 75 öre,
10 gr. kr. 4,95, 100 gr. kr. 33 —.

33. vit.
34. rosa med vitt.
36. karmosin.
37. eldigt scharlakansröd.
38. ljusblå.

Alla 5 sorterna 80 öre

40. blandade färger, port. 20 öre.
1 gr. 65 öre, 10 gr. kr. 4,40,
100 gr. kr. 29,40.

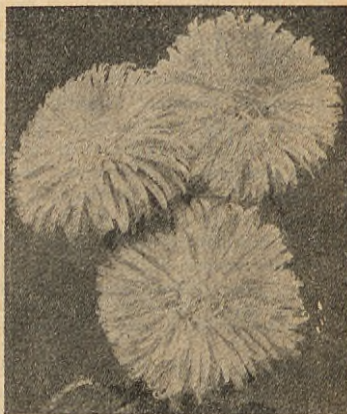

Strutsfjäder-Aster.

Strutsfjäder-Aster.

Kanderlaberlikt växtsätt med 12—15 cm. stora, lockiga blommor.

I följande färger:

portion 15 öre, 1 gr. 42 öre,
10 gr. kr. 2,80, 100 gr. kr. 19 —.

43. vit.
44. vit med rosa.
45. rosenröd.
46. laxrosenröd.
47. malmaisonrosa.
48. ljusgul.
50. karmosinröd.
51. mörk scharlakansröd.
52. ljusblå.
53. mörkblå.

Alla 10 sorterna kr. 1,20.

5 vackra sorter 90 öre.

55. blandade färger port. 15 öre.
1 gr. 40 öre, 10 gr. kr. 2,50,
100 gr. kr. 17 —.

Hohenzollern-Aster.

Särdeles stora, lockiga blommor.

*I följande färger:*portion 20 öre, 1 gr. 55 öre,
10 gr. kr. 3,60, 100 gr.
kr. 27 —.

57. vit.
59. rosenröd.
60. laxrosa.
61. karmosinröd.
62. silverlila.
64. ljusblå.
65. mörkblå.

Alla 7 sorterna kr. 1,10.

67. blandade färger, portion 20
öre, 1 gr. 50 öre, 10 gr. kr.
3,30, 100 gr. kr. 24 —.

Strål-Aster.De stora blommorna hava nålformiga
blomblad, som förlänar dem ett pry-
ligt utseende.*I följande färger:*portion 20 öre, 1 gr. 70 öre,
10 gr. kr. 4,50.

69. vit.
71. rosenröd.
72. eldigt scharlakansröd.
73. amaranttröd.
74. ljusblå.

Alla 5 sorterna 80 öre.

76. blandade färger, port. 20 öre,
1 gr. 60 öre, 10 gr. kr. 3,85,
100 gr. kr. 26 —.

Unicum-Aster.

Stora, lockiga, eleganta blommor.

*I följande färger:*portion 20 öre, 1 gr. 55 öre,
10 gr. kr. 3,60.

78. vit.
79. rosa.
80. kopparrosa.
81. ljusblå.

Alla 4 sorterna 60 öre.

83. blandade färger, port. 15 öre,
1 gr. 50 öre, 10 gr. kr. 3,35,
100 gr. kr. 22 —.

MEDELHÖGA SORTER.**Komet-Aster.**Särdeles vacker och rikblommig; lockiga
blommor.*I följande färger:*portion 15 öre, 1 gr. 50 öre,
10 gr. kr. 3,30, 100 gr. kr. 22 —.

87. vit.
88. Express, rent vit, tidig.
89. rosenröd.
90. mörk scharlakansröd.
92. ljusblå.

Alla 5 sorterna 60 öre.

94. blandade färger, port. 15 öre,
1 gr. 45 öre, 10 gr. kr. 3 —,
100 gr. kr. 20 —.

Jätte-Komet-Aster.Praktfull sort med betydligt större
blommor än förestående.*I följande färger:*portion 20 öre, 1 gr. 65 öre,
10 gr. kr. 4,25, 100 gr.
kr. 28 —.

96. vit.
97. rosenröd.
99. laxrosenröd.
100. Die Braut, vit med rosa.
101. svavelgul.
102. rubinröd.
103. karmosin.
104. ljusblå.

Alla 8 sorterna kr. 1,30.

5 vackra sorter 80 öre.

108. blandade färger, port. 18 öre,
1 gr. 55 öre, 10 gr. kr. 3,60,
100 gr. kr. 24 —.

Klot-Aster.

Blommorna klotformiga, vackra.

110. blandade färger, port. 15 öre,
1 gr. 20 öre, 10 gr. kr. 1,15,
100 gr. kr. 7,80, kg. kr. 50 —.

Liliput-Aster.Pyramidformig, med talrika, små, sär-
deles prydliga blommor, väl passande
till snitt.*I följande färger:*portion 20 öre, 1 gr. 60 öre,
10 gr. kr. 3,90, 100 gr.
kr. 30 —.

113. vit.
114. rosenröd.
115. mörk karmosinröd.
116. eldigt scharlakansröd.
117. mörkblå.

Alla 5 sorterna 80 öre.

118. blandade färger, port. 20 öre,
1 gr. 55 öre, 10 gr. kr. 3,60,
100 gr. kr. 27 —.

Linné-Aster.

(Königin der Hallen.)

Blommor omkr. 3 veckor före andra
astrar.*I följande färger:*portion 15 öre, 1 gr. 30 öre,
10 gr. kr. 1,80, 100 gr. 12,80.

120. vit.
121. matt rosenröd.
122. rosenröd.
123. karmosinröd.
124. mörk scharlakansröd.
125. ljusblå.
127. mörkblå.

Alla 7 sorterna 85 öre.

129. blandade färger, port. 15 öre,
1 gr. 25 öre, 10 gr. kr. 1,50,
100 gr. kr. 10 —.

Mignon-Aster.Liknar Victoria-aster men är blomrikare.
Mycket värdefull.*I följande färger:*portion 20 öre, 1 gr. 65 öre,
10 gr. kr. 4,4 —.

131. rent vit.
132. rosenröd.
134. karmosinröd.
135. scharlakansröd.
136. ljusblå.

Alla 5 sorterna 80 öre.

138. blandade färger, port. 20 öre,
1 gr. 60 öre, 10 gr. kr. 4 —,
100 gr. kr. 27 —.

Rör-Aster.Alla blombladen äro sammanrullade
i form av smala cylindrar.

141. blandade färger, port. 15 öre,
10 gr. 90 öre, 100 gr. kr. 6 —,
kg. kr. 48 —.

Sada Yakko-Aster.

143. matt rosenröd, särdeles vacker,
portion 20 öre, 1 gr. 65 öre,
100 gr. kr. 4,20.



Hög Victoria-Aster.

Hög Victoria-Aster.Utmärkt för blomsterrikedom och blom-
mornas ovanliga skönhet, varför denna
sort hänföres till de allra bästa astrarne.*I följande färger:*portion 25 öre, 1 gr. 80 öre,
10 gr. kr. 5,40, 100 gr.
kr. 40 —.

145. vit.
148. rosa med vitt.
149. karmosinröd.
150. scharlakansröd.
151. ljusblå.
152. mörkblå.

Alla 6 sorterna kr. 1,20.

153. blandade färger, port. 20 öre,
1 gr. 75 öre, 10 gr. kr. 5 —,
100 gr. kr. 36 —.

Sonnenschein Aster.*(Solskens Aster)*

Nyhet med halvdubbla blommor i varierande färger. Växer kraftigt och rikt förgrenad.

154. Blandade färger.
Port. 25 öre, 1 gr. 55 öre, 10 gr. kr. 3,50, 100 gr. kr. 22 —.

LÅGA SORTER.

Låg Chrysanthemum-Aster.

Stora, vackra blommor med breda, tegel-
likt liggande, utåtböjda blomblad. Till-
hör de allra bästa, lägre astersorterna.

I följande färger:

portion 20 öre, 1 gr. 75 öre,
10 gr. kr. 5 —, 100 gr. kr. 34 —.

155. vit.
156. rosenröd.
157. eldigt scharlakansröd.
158. cinnoberkarmin.
159. ljusblå.
160. mörkblå.

Alla 6 sorterna kr 0,95.

161. blandade färger, port. 20 öre,
1 gr. 65 öre, 10 gr. kr. 4,40,
100 gr. kr. 30 —.

Triumf-Aster.

Den skönaste av alla dvärgastrar; bildar
omkring 20 cm. höga buskar, betäckta
av en mängd överträffligt väl fyllda
blommor.

I följande färger.

portion 25 öre, 1 gr. kr. 1,05,
10 gr. kr. 7 —.

162. vit.
163. karmosin.
164. mörk scharlakansröd.
165. mörk scharlakansröd med vitt.
166. mörk purpurröd.
167. mörkblå.

Alla 6 sorterna kr. 1,20.

169. blandade färger, portion 25 öre,
1 gr. 95 öre, 10 gr. kr. 6,50.

Låg Victoria-Aster.

En dvärgartad, skön form av Victoria-
aster med talrika, fyllda blommor.

I följande färger.

portion 20 öre, 1 gr. 95 öre,
10 gr. kr. 6,50.

171. vit.
172. rosenröd.
173. karmosinröd.
174. mörk scharlakansröd.
176. ljusblå.

Alla 5 sorterna 80 öre.

178. blandade färger, port. 20 öre,
1 gr. 90 öre, 10 gr. kr. 6 —,
100 gr. kr. 40 —.

Blandad Aster.

180. dubbla sorter i blandade fär-
ger, portion 15 öre, 1 gr. 25
öre, 10 gr. kr. 1 —, 100 gr.
kr. 7 —, kg. kr. 50 —.

ENKLA SORTER:

Enkelblommande Aster.

Värdefull sort med enkla, vackra
blommor.

I följande färger:

portion 15 öre, 10 gr. 75 öre,
100 gr. kr. 5 —.

182. vit.
183. lysande rosenröd.
184. mörkröd.
185. ljusblå.
186. mörkblå.

Alla 5 sorterna 60 öre.

188. blandade färger, port. 15 öre,
10 gr. 65 öre, 100 gr. kr.
4,20, kg. kr. 33 —.

Elegans-Aster.

Nyare enkelblommande sort. Särdeles
användbar såväl på grupper som
till snitt.

190. blandade färger, portion 15
öre, 1 gr. 25 öre, 10 gr. kr.
1,60, 100 gr. kr. 10 —.



Jätte-Bomb-Lövkvoja.

Lövkjojer.

*Cheiranthus annuus, autumnalis
& incanus.*

Bästa möjliga kvalitet.

Fröet säs i ljum drivbänk och betäcket
föga. När hjärtbladen äro utbildade
omskolas plantorna uti starkt sandblan-
dad jord. Då de börja växa, fordra
de rikligen frisk luft. I början av juni
utplanteras lövkjoerna uti djupt och
fint arbetad, kraftig jord, varvid tillses
att roten ej krökes, vilket ofta förorsakar
plantans död. Vinterlövkjojan insläs
om hösten i krukor, övervintras i en
sval och luftig lokal.

Vårt Lövkjojfrö gror 90/95 %.

Engelsk Sommar-Lövkvoja.*I följande färger:*

portion 20 öre, 1 gr. kr. 1 —,
10 gr. kr. 6,90, 100 gr.
kr. 55 —.

191. vit.
192. rosenröd.
193. blodröd.
194. karminpurpur.
195. gul.
197. ljusblå.

Alla 6 sorterna kr. 1 —.

200. blandade vackra färger, port.
tion 20 öre, 1 gr. 90 öre,
10 gr. kr. 6 —, 100 gr. kr. 47 —.

Victoria**Bukett-Sommar-Lövkvoja.**

Varje planta bildar en välformad, skön
pyramidbukett med särdeles vackra,
dubbla blommor.

I följande färger:

portion 25 öre, 1 gr. kr. 1,10,
10 gr. kr. 7,50, 100 gr.
kr. 60 —.

202. vit.
203. rosenröd.
205. purpurkarmin.
206. mörk blodröd.
207. kanariegul.
208. ljusblå.

Alla 6 sorterna kr. 1,20.

209. blandade färger, port. 20 öre,
1 gr. 95 öre, 10 gr. kr. 6,90,
100 gr. kr. 55 —.

Storblommig Sommar-Lövkvoja.

Utmärkt för sina stora blommor och
sitt kraftiga växtsätt.

I följande färger:

portion 25 öre, 1 gr. kr. 1 —,
10 gr. kr. 6,90, 100 gr.
kr. 55 —.

211. vit.
212. rosenröd.
214. karmosinröd.
215. blodröd.
218. ljusblå.

Alla 5 sorterna kr. 1 —.

221. blandade färger, port. 20 öre,
1 gr. 90 öre, 10 gr. kr. 6 —,
100 gr. kr. 47 —.

Storblommig Pyramid-Sommar-Lövkvoja.

Hälles av många för den bästa. Blom-
mar länge med stora, fyllda blommor.

I följande färger:

portion 30 öre, 1 gr. kr. 1,45,
10 gr. kr. 9,60, 100 gr.
kr. 75 —.

223. vit.
225. rosenröd.

227. blodröd.
 228. eldigt karmosinpurpur (Triumf-Lövkoja).
 229. ljusblå.
 Alla 5 sorterna kr. 1,20.
 232. blandade färger, port. 25 öre.
 1 gr. kr. 1,30, 10 gr. kr. 8,70.
 100 gr. kr. 68 —.

Storblommig Jätte-Bomb-Sommar-Lövkoja.

Måhända den bästa för fritt land. Plantorna bilda vackra, höga pyramider och mycket stora och fyllda blommor.

I följande färger:

port. 25 öre, 1 gr. kr. 1,05.
 10 gr. kr. 6,90, 100 gr. kr. 55 —.

241. vit.
 242. rosenröd.
 243. lysande karmosinröd.
 244. blodröd.
 246. ljusblå.
 247. mörkblå.
 Alla 6 sorterna kr. 1, 20.
 249. blandade färger, port. 20 öre.
 1 gr. 90 öre, 10 gr. kr. 6 —.
 100 gr. kr. 47 —, kg. kr. 390 —.

Bismareks Storblommig Sommar-Lövkoja.

70 cm. hög, pyramidalt, kraftigt växande, präktig klass.

I följande färger:

portion 25 öre, 1 gr. kr. 1,10.
 10 gr. kr. 7,50.

251. vit.
 252. karmosin.
 253. rosalila.
 254. ljusblå.
 Alla 4 sorterna 80 öre.
 256. blandade färger, port. 25 öre.
 1 gr. 95 öre, 10 gr. kr. 6,30.
 100 gr. kr. 51 —.

Storblommig Matador Sommar-Lövkoja.

En nyare ca 70 cm. hög, rikblommig klass, med robust växtsätt. Kan vid senare sådd användas som vinterlövkoja.

I följande färger:

portion 25 öre, 1 gr. 95 öre.
 10 gr. kr. 6,40.

257. vit.
 258. rosenröd.
 259. chamois.
 260. blodröd.
 261. ljusblå.
 Alla 5 sorterna kr. 1 —.
 262. blandade färger, port. 25 öre.
 1 gr. 90 öre, 10 gr. kr. 6 —.

Remontant Sommar-Lövkoja.

Denna verkligen utmärkta sort uppnår 60 cm:s höjd, blommor, tidigt sådd, från juni oavbrutet tills frost inträffar.

I följande färger:

portion 25 öre, 1 gr. kr. 1,05,
 10 gr. kr. 6,90, 100 gr. kr. 55 —.

263. snövit.
 264. rosenröd.
 265. blodröd.
 266. brillantlila.
 267. ljusblå.
 Alla 5 sorterna kr. 1 —.
 268. blandade färger, port. 20 öre.
 1 gr. 90 öre, 10 gr. kr. 6 —.
 100 gr. kr. 47 —, kg. kr. 390 —.



Excelsior Lövkoja.

Excelsior

Remontant Sommar-Lövkoja.

Ur det vackra bladverket reser sig en enda med stora, väl fyllda blommor rikt besatt omkr. 70 cm. hög, kraftigt blomstängel. Utmärkt för odling under glas.

I följande färger:

portion 40 öre, 1 gr. kr. 1,90,
 10 gr. kr. 12,50.

269. snövit.
 270. rosenröd.
 271. karmosinröd.
 272. lysande blodröd.
 273. ljusblå.
 274. mörkblå.
 Alla 6 sorterna kr. 1,90.
 275. blandade färger port. 35 öre,
 1 gr. kr. 1,65, 10 gr. kr. 11 —.

Tidigt blommande Höst-Lövkoja.

Om fröet utsås samtidigt med sommarlövkajans, och i övrigt behandlas på samma sätt, så blommor denna sort i augusti, lagom tidigt för att ersätta de då vanligtvis vissnade sommarlövkajorna.

I följande färger:

portion 50 öre, 1 gr. kr. 1,90.
 10 gr. kr. 12,60.

277. vit.
 278. rosenröd.
 279. karminröd.
 280. ljusblå.
 281. mörkblå.
 Alla 5 sorterna kr. 2 —.
 283. blandade färger, port. 45 öre.
 1 gr. kr. 1,80, 10 gr. kr. 12 —.

Storblommig Kejsar-Höst-Lövkoja.

Denna förträffliga sort blommor i augusti och september. Kanna inplanteras i krukor, övervintras frostfritt och luftigt, då de på våren blomstra rikt.

I följande färger:

portion 50 öre, 1 gr. kr. 2,25.
 10 gr. kr. 15 —.

285. vit.
 286. rosenröd.
 287. mörk blodröd.
 288. lila.
 289. ljusblå.
 Alla 5 sorterna kr. 2 —.
 291. blandade färger, port. 50 öre.
 1 gr. kr. 2 —, 10 gr. kr. 13,50.



Kejsar Höst Lövkoja.

Storblommig

Nizza Vinter-Lövkoja.

En ovanligt rik och tidigt blommande sort, av stort värde som snittblomma om hösten och vintern. Kan även användas som sommarlövkoja.

I följande färger:

portion 25 öre, 1 gr. kr. 1,05,
 10 gr. kr. 6,90, 100 gr. kr. 56 —.

293. snövit (Victoria).
 294. kanariegul (Monte Carlo).
 295. laxrosenröd (Schöne v. Nizza).

296. lilrosa (Drottning Alexandra).
 297. karminrosa (Abundantia).
 298. karminröd (Souv. de Monaco).
 299. blodröd (Vesuvius).
 300. ljusblå (Capri).

Alla 8 sorterna kr. 1,60.

301. blandade färger, port. 25 öre,
 1 gr. 95 öre, 10 gr. kr. 6,30,
 100 gr. kr. 51 —.
 303. Kejsarinnan Elisabeth, karmin-
 rosa, port. 40 öre, 1 gr. kr. 2 —.
 304. Ruhm von Elberfeld, rent vit,
 portion 40 öre, 1 gr. kr. 2 —.

Om urvalet oinskränkt anförtros åt oss,
 lämnas:

50 sorter Lövkvoja kr. 11 —.

25 vackra sorter » 6 —.

Gyllenlack eller Lackviol.

Cheiranthus Cheiri.

Fröet utsås i kall drivbänk (ej djupt),
 och plantorna utsätts sedan i djupt ar-
 betad, kraftig jord på 30 à 45 cm:s av-
 stånd ifrån varandra. Mot hösten in-
 sås de starkaste plantorna i krukor i
 god drivbänksjord, blandad med horn-
 spån. Övervintras som vinterlövkvoja.

Dubbel Busk-Gyllenlack.

I följande färger:

- portion 30 öre, 1 gr. kr. 1,40.
 306. kanariegul.
 307. mörkbrun.
 308. blandade färger.

Dubbel Dvärg-Busk- Gyllenlack.

I följande färger:

- portion 30 öre, 1 gr. kr. 1,50.
 310. kanariegul.
 311. brun.
 312. blåviolett.
 313. blandade färger.

Enkel Gyllenlack.

I följande sorter och färger:

315. Berliner driv-, mörkbrun, port-
 tion, 15 öre, 10 gr. 65 öre.
 316. Dresdener, storblommig svart-
 brun, portion 15 öre, 10 gr.
 55 öre, 100 gr. kr. 3 —.
 317. Golden Tom Thumb, låg, guld-
 gul, portion 15 öre, 10 gr.
 55 öre.

318. Goliath, mörkbrun, storblom-
 mig, portion 15 öre, 10 gr.
 70 öre, 100 gr. kr. 4 —.

319. Harbinger, rödbrun, portion
 15 öre, 10 gr. 50 öre, 100
 gr. kr. 3 —.

320. Königsberger driv-, mörkbrun,
 portion 15 öre, 10 gr. 65 öre.

321. Ruppert, storblommig lysande
 röd eller mörkbrun, portion
 15 öre, 10 gr. 70 öre.

322. Tom Thumb, låg, svartbrun,
 portion 15 öre, 10 gr. 90
 öre, 100 gr. kr. 6 —.

323. Remontant Pariser, brun, tidigt
 sädd, blommor den redan
 samma sommar, port. 15 öre,
 10 gr. 50 öre, 100 gr. kr. 3 —.

324. Remontant blodröd, som före-
 gående, portion 15 öre, 10
 gr. 70 öre, 100 gr. kr. 4 —.

Alla 10 sorterna kr. 1,20.

326. Blandade, enkla sorter och
 färger, portion 15 öre, 10 gr.
 45 öre, 100 gr. kr. 3 —.



Enkel Gyllenlack Tom Thumb.

Frö till ettåriga (annuella) blomsterväxter.

Fröet till de med * betecknade sorterna bör utsås i krukor, drivbänk eller lådor. Då * står framför släktnamnet böra alla arterna så behandlas. Plantorna utsätts sedan i slutet av maj eller början av juni på fritt land. Alla de övriga, obetecknade sorterna, sås på kalljord tidigast möjligt på de platser där de framdeles skola blomma.

Pris pr 100 gr., 10 gr., port.
öre öre öre

Pris pr 100 gr., 10 gr., port.
öre öre öre



Acroclineum roseum.

**Acroclineum.*

328.	» <i>roseum</i> , rosenröd, kg. kr. 18 —	225	45	15
330.	» » <i>fl. albo</i> , vit, kg. kr. 18 — ..	225	45	15
331.	» » » <i>pl.</i> , rosenröd, dubbel, kg. kr. 22 — ..	285	45	15
332.	» » » <i>albo pl.</i> , vit, dubbel, kg. kr. 22 — ..	285	45	15

Vackra och användbara evighetsblomster eller immorteller. Fordra sol och varm sandblandad jordmån.

Adonis. Gossen i det gröna.

334.	» <i>æstivalis</i> , tidig, röd, kg. kr. 5 —	100	30	15
335.	» <i>autumnalis</i> , röd, kg. kr. 5 — ..	100	30	15

Vackert, fint bladverk och nätta, röda blommor. Användbara till rabatter och infattningar.

**Ageratum. Leverbalsam.*

338.	» <i>mexicanum</i> , blå	270	50	15
339.	» » <i>blåstjärnan</i> , låg, blå, 1 gr. 80 öre	—	540	40
340.	» » <i>Little Dorrit</i> , låg, ljusblå	525	75	15
341.	» » <i>imperial dwarf blue</i> , blå, låg..	435	75	15
342.	» » <i>Princess Victoria Louise</i> , blå med vitt	600	100	20

Fordra fet, kraftig jord o. mycket sol. Lika användbara till grupper och infattningar som till odling i kruka. Blomma då även en stor del av vintern. Vackra i buketter.



Agrostemma coeli rosa.

**Agrostemma. Himmelsros.*

344.	» <i>coeli rosa</i> , kg. kr. 14 —	180	30	15
345.	» » <i>rosa nana fimbriata</i> , fransad..	255	45	15

Små, nätta växter med vackra, ljusröda blommor.

346.	* <i>Alonsoa grandiflora</i> , röd.....	225	45	15
347.	» <i>Warszewiczi compacta</i> , låg, röd..	480	75	15

Vackra, tacksamma, med talrika scharlakansröda blommor.



Alyssum Benthamii compactum lilacinum.

348.	<i>Alyssum Benthamii compactum</i> , vit	330	50	15
349.	» <i>Benthamii compactum lilacinum</i> , lila	510	75	15
350.	» » <i>procumbens</i> , vitblommig	390	60	15

Låga, utmärkta infattningsväxter, med vita eller lila blommor.

	Pris pr 100 gr., 10 gr., port.		
	öre	öre	öre
Amarantus. Rävsvans.			
352. » <i>abyssinicus</i> , praktfull, kg. kr. 10,80	135	30	15
353. » <i>atropurpureus</i> , mörkröd kg. kr. 6—	100	30	15
355. » <i>caudatus</i> , röda hängen, kg. kr. 6—	100	30	15
357. » <i>nobilis pyramidalis</i> , vinröd.....	300	45	15
358. » <i>tricolor</i> , trefärgade blad	330	45	15
Vackra prydnadsväxter för grupper och rabatter.			
359. * Ammobium alatum grandiflorum , vit	105	30	15
Eterneller, som användas till buketter o. s. v. Blommorna avtagas medan de äro halvtvslagna.			
*Antirrhinum majus. Lejongap.			
361. » <i>majus album</i> , vit.....	600	90	15
362. » » <i>atrococcineum</i> , lysande scharlakankan	600	90	15
363. » » <i>Brillant</i> , trefärgad	600	90	15
364. » » <i>luteum</i> , gul	600	90	15
365. » » <i>purpurkarmin</i> , präktig.....	600	90	15
Alla 5 sorterna 60 öre.			
366. » » blandade färger, kg. kr. 36—	450	75	15
» » grandiflorum. Storbl. Lejongap.			
368. » » <i>album</i> , vit	690	105	15
369. » » <i>Brillant</i> , trefärgad	780	105	15
370. » » <i>Drottning Victoria</i> , vit.....	690	105	15
371. » » <i>Kardinal</i> , lysande scharlakankan	900	135	15
372. » » <i>Karminkönig</i> , karmin. m. vitt	840	120	15
373. » » <i>kermesinum splendens</i> , lysande karmosin	780	105	15
374. » » <i>luteum</i> , gul	780	105	15
375. » » <i>roseum</i> , rosenröd	690	105	15
Alla 8 sorterna 95 öre.			
378. » » blandade färger, kg. kr. 48—	600	90	15
» » <i>nanum. Lågt Lejongap.</i>			
379. » » <i>album</i> , vit	690	105	15
380. » » <i>brilliantrosa</i>	690	105	15
381. » » <i>Crescia</i> , mörk scharlakansröd	690	105	15
382. » » <i>Daphne</i> , karminrosa	690	105	15
383. » » <i>Defiance</i> , eldig scharlakankan	690	105	15
384. » » <i>Gloriosum</i> , purpurkarmin ..	690	105	15
386. » » <i>Flamme</i> , lysande scharlakankan ..	690	105	15
387. » » <i>Gulddrottningen</i> , rent gul ..	690	105	15
388. » » <i>Morgonrodnad</i> , lysande cinnober med vitt.....	690	105	15
389. » » <i>Queen of the North</i> , vit	690	105	15
390. » » <i>Prince Noir</i> , svartpurpur ..	780	105	15
Alla 11 sorterna kr. 1,30. 6 vackra sorter 70 öre.			
391. » » blandade färger, låga sorter, kg. kr. 40—	495	75	15
» » grandiflorum, storblommiga nya sorter.			
392. » » » <i>album</i> , vit	750	110	20
393. » » » <i>aureum</i> , gul.....	750	110	20
394. » » » <i>brilliantrosa</i>	900	135	20
» » <i>nanissimum. Dvärgformigt Lejongap.</i>			
395. » » » <i>Brillant</i> , trefärgad	—	270	20
396. » » » <i>cinnabarinum</i> , cinnober	—	270	20
397. » » » <i>luteum</i> , gul, 1 gr. 40 öre..	—	270	20

	Pris pr 100 gr., 10 gr., port.		
	öre	öre	öre
*Antirrhinum majus.			
398. » <i>majus nanissimum niveum</i> , rent vit.	—	270	20
1 gr. 40 öre	—	270	20
399. » » <i>nanissimum roseum</i> , rosenröd..	—	270	20
Alla 5 sorterna 80 öre.			
400. » » » blandade sorter	—	180	20
Kända, omtyckta gruppväxter.			



Arctotis grandis.

401. * Arctotis grandis , blommorna vita med blått. Fordrar varmt, soligt läge	400	70	15
402. * Arnebia cornuta	—	—	35
Omkr. 50 cm. hög, buskig växt med talrika, lysande gula, mörkt brunfläckiga, prydliga blommor till långt in på hösten.			
403. * Artemisia annua	150	30	15
404. * <i>gracilis</i> (sp. St Petersburg) äkta	200	40	15
Bliva under sommaren omkring 150 cm. höga och hava ett pyramidalt växtsätt.			
405. Asperula azurea setosa , kg. kr. 10—	135	30	15
Präktig, låg, länge och rikt blommande, väluktande grupp- o. infattningsväxt med blåa blommor.			
406. * Bartonia aurea	390	60	15
Vacker, medelhög dekorationsväxt med guldgula, av 5 orangefärgade fläckar prydda blommor.			
407. * Brachycome iberidifolia , blandfärger	840	120	15
Ca 30 cm. hög, till infattn. passande växt. Bland våra värdefullaste sommarblommor.			

Pris pr 100 gr., 10 gr., port.
öre öre öre

Pris pr 100 gr., 10 gr., port.
öre öre öre

408. **Caecalia coccinea**, högröd 660 105 15
Medelhög, till grupper och rabatter passande växt; blommorna vackra i buketter.
409. ***Calandrinia umbellata**, lys. röd 750 105 15
Utmärkt grupp- och infattningsväxt samt för krukdodling.

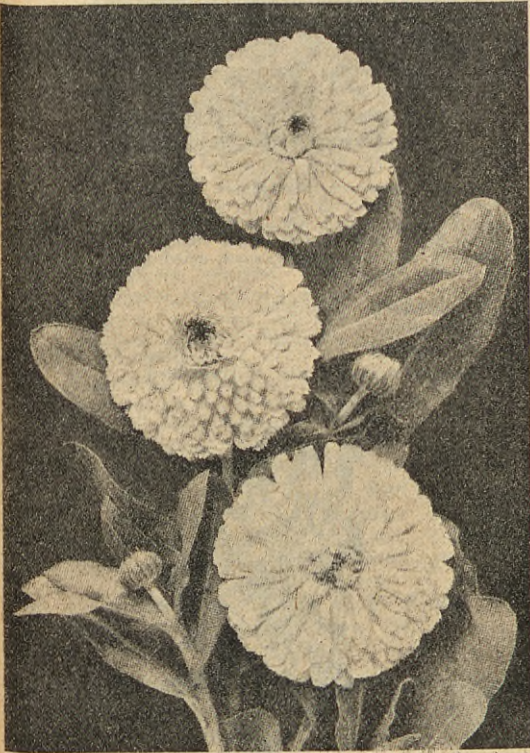

Calendula Orange King.

Calendula. Ringblomma, Solsicka.

410. » **officinalis fl. pl. Dania**, orangeröd, kg. kr. 20 330 45 15
411. » » **fl. pl. grandiflora**, orangeröd, kg. kr. 13,50 180 30 15
412. » » » **pl. Meteor**, orange, kg. kr. 15 180 30 15
414. » » » **Orange King**, orangeröd, kg. kr. 20 330 45 15
416. » » » **Prinz von Oranien**, orangeröd, kg. kr. 15 180 30 15
Alla 5 sorterna 60 öre.
419. » blandade sorter, kg. kr. 11 150 30 15
Allmänt kända och omtyckta i gult och orange livligt varierande blommor.

Calliopsis. Skönhetsöga.

421. » **bicolor (tinctoria)** gul, kg. kr. 13 180 30 15
422. » » **hybrida semiplena**, dubbel 300 45 15
423. » » **nana**, låg, gul med brunt ... 360 60 15
424. » » » **purpurea**, purpurrod 360 60 15
425. » » » **Guldstrålen**, gul med brunt 480 75 15
426. » » » **nigra speciosa**, mörkbrun ... 180 30 15
428. » **cardaminifolia nana compacta atrosanguinea**, låg, blodröd 375 60 15

Calliopsis. Skönhetsöga.

431. » **hybrida superba**, vackra färger 510 75 15
Alla 8 sorterna 95 öre.
433. » blandade sorter, kg. kr. 12,50 180 30 15
Praktblommor för grupper, rabatter och krukor. De talrika lysande blommorna variera i gult och brunt. De låga sorterna bliva 30 å 40, de högväxta 90 å 120 cm. höga.

Campanula Speculum. Venusspegel.

437. » **Speculum grandiflora**, storblommig, blå 330 45 15
438. » **grandiflora alba**, vit 330 45 15
439. » » blandade färger 180 30 15
Klockblomstren äro vackra kantblommor.

***Cannabis. Jättehampa.**

440. » **gigantea**, kg. kr. 10,80 150 30 15
Ettårig, omkr. 3 å 4 m. hög, grenig, vacker bladväxt.

442. **Carduus Marianus** 150 30 15
Mariatisteln har gröna, silverfläckiga blad.

443. **Carthamus tinctorius** 150 30 15
Grupp- och rabattväxt med mörkgula, klotformiga blommor.

***Celosia cristata. Tuppkam.**

444. » **cristata nana atropurpurea**, mörk purpurrod, 1 gr. kr. 1 — — 30
445. » » **nana Empress**, purpurrod kam, mörka blad, 1 gr. kr. 1 — — 30
446. » » » **Glasgow Prize**, stor, högröd kam, 1 gr. kr. 1 — — 30
447. » » **pyramidalis plumosa aurea**, guldg. 45 15
448. » » » **plumosa kermesina**, karmosinrod 45 15
449. » » » blandade färger 225 45 15
451. » » » **Thompsoni magnifica**, guldgul. 185 15
452. » » » » **magnifica**, karmosin 185 15
453. » » » » blandade färger 140 15
Pyramidalisarterna ha stora, vackra blomspiror i flera färger. Utmärkta såväl i grupper som krukor.

454. ***Centaurea candidissima**, 1 gr. 50 öre — 330 25
Har rent silvervita, vackert formade blad.

Centaurea. Klint.

455. » **Cyanus alba pura**, rent vit 180 30 15
456. » » **atropurpurea**, mörkröd 180 30 15
457. » » **Kaiser Wilhelm**, blåklint, kg. kr. 13,50 180 30 15
458. » » **rosea**, rosenrod 180 30 15
459. » » » blandade färger, kg. kr. 12,50 150 30 15
460. » » » **nana compacta Victoria**, rent blå, låg, tätväxt 300 45 15
461. » » » **fl. pl.**, dubbla sorter, blandade 390 60 15
462. » **depressa. Blåklintsdrottningen**, rent blå 300 45 15
463. » **moschata alba**, vit, välluktande .. 375 60 15
464. » » **atropurpurea**, mörkröd 375 60 15
465. » » **coerulea**, blå 375 60 15
466. » **odorata**, lila, välluktande 660 105 15
467. » » **Chamaeleon**, gul med rosa, välluktande, 1 gr. 30 öre — 135 20
468. » » **Margaritae**, praktfull, rent vita, välluktande blommor 660 105 15
469. » » » blandade färger, välluktande 600 90 15
470. » **suaveolens**, gul, doftande 360 60 15
Alla 16 sorterna kr. 1,90.
6 vackra sorter 70 öre.

Prydliga för rabatter, utmärkta bukettblommor.

	Pris pr 100 gr., 10 gr., port.	
	öre	öre öre
472. * Centranthus macrosiphon , röd..	210	45 15
473. » macrosiphon , blandade färger..	180	30 15
Omkring 40 cm. höga prydnadsväxter. Vackra bukettblommor.		
* Chamaepeuce. Elfenbenstistel.		
474. » diacantha	375	60 15
Tistelartad, med rosettlikt ställda, systematiskt sittande, taggiga blad. Mycket vacker i grupper. Älskar soligt, varmt läge.		
Chelranthus. Baldrian.		
475. » maritimus , röd, kg. kr. 14 — ..	180	30 15
476. » » albus , vit	180	30 15
477. » » Crimson King , röd	225	45 15
478. » » Feenkönigin , lysande röd	225	45 15
479. » » luteus , gul	180	30 15

Alla 5 sorterna 60 öre.

480. » » blandade färger, kg. kr. 13 —	165	30 15
» » övriga sorter, se lövkojor.		

Strandlövkojor. Omkring 30 cm. höga, greniga växter; trivas i mager, sandblandad jord. Omtyckta kantblommor.



Chrysanthemum inodorum fl. pl. »Brudklädning».

Chrysanthemum. Prästkrage.		
482. » carinatum album , vit, kg. kr. 22 —	285	45 15
483. » » annulatum , brun med gult ..	300	45 15
484. » » atrococcineum , mörkröd	330	45 15
485. » » Burridgeanum , vit med rosa ..	330	45 15
486. » » Chamaeleon , brun med gult ..	330	45 15
487. » » Dunnettii album fl. pl., vit	—	180 20
488. » » aureum fl. pl., gul	—	180 20
489. » » purpureum , purpurviolett ..	—	180 20
490. » » hybridum fl. pl., lys. färger	—	150 20
492. » » lateum , gul	300	45 15
493. » » Nordstjärnan , vit, storbl. vacker	600	90 15
495. » » purpureum , purpurrod	330	45 15
496. » » radiatum aureum , guldgul	420	60 15

Alla 13 sorterna kr. 1,70.

6 vackra sorter 70 öre.

498. » » blandade färger, kg. kr. 20 —	270	45 15
--	-----	-------

Pris pr 100 gr., 10 gr., port.
öre öre öre**Chrysanthemum.**

500. » coronarium album fl. pl., vit, dubbel, kg. kr. 15 —	180	30 15
501. » » luteum fl. pl., gul, kg. kr. 15 —	180	30 15
502. » » blandade färger, kg. kr. 14 —	180	30 15
503. » » inodorum , fl. pl., vit, dubbel ..	750	105 20
504. » » » Brudklädning , lågväxt, vita, fyllda blommor, 1 gr. 36 öre	—	240 20
505. » » segetum Gloria , stor, gul	225	45 15
508. » » Helios , stora, guldgula blommor	225	45 15
Alla 21 sorterna kr. 2,50.		
10 vackra sorter kr. 1,20.		

509. » » alla sorter bland., kg. kr. 13 —	200	30 15
Moderna grupp- och rabattväxter. Carinatum bliva omkring 45 cm. höga med blommor i lysande färger. Coronarium bliva 1 meter höga. Inodorum är en för buketter värderik sort med talrika, stora, snövita, väl fyllda blommor.		

***Cineraria. Silverek.**

510. » maritima	240	45 15
511. » » Diamant	400	60 15

Vackert formade, grå- eller silvervita blad.



Clarkia elegans fl. pl.

512. Clarkia elegans fl. pl., alba, vit	690	105 15
513. » elegans fl. pl. Brilliant, scharl.-röd	750	105 15
514. » » fl. pl. carminea , karmosinröd	690	105 15
515. » » » pl. Chamois , chamoisrosa ..	690	105 15
516. » » » Purple King , röd	690	105 15
517. » » » Queen Mary , karmisröd ..	750	105 15
518. » » » Salmon Queen , rosenröd ..	750	105 15
520. » » » Scarlet Queen , lys. orange-scharlakän	840	120 15
Alla 8 sorterna C. elegans 95 öre.		
522. » » fl. pl., blandade sorter, kg. kr. 40 —	600	90 15
524. » » pulchella , röd, kg. kr. 17 — ..	300	45 15
526. » » alba , vit, kg. kr. 17 —	300	45 15
528. » » fl. pl., dubbel, röd	420	60 15
530. » » marginata , vitrandig	360	60 15
532. » » pulcherrima , röd	360	60 15
Alla 5 sorterna C. pulchella 60 öre.		

534. » » blandade sorter, kg. kr. 21 —	270	45 15
Alla Clarkia äro verkliga prydnadsväxter; förtjäna att allmänt omhuldas. De flesta bliva 50 å 60 cm. höga, mycket rikblommiga och förträffliga till grupper.		

Pris pr 100 gr., 10 gr., port.
öre öre öre



Collinsia.

Collinsia.

536. » bicolor, vit med lila, kg. kr. 12 —	150	30	15
538. » » alba, vit	150	30	15
540. » grandiflora carminea, karminröd	360	60	15
542. » multicolor, mångfärgad	150	30	15
544. » blandade sorter, kg. kr. 10 —	135	30	15

Dessa prydliga blommor kunna alla användas till infattningar.

547. Collomia coccinea , 25 cm., röd	150	30	15
---	-----	----	----

Utmärkt grupp- och rabattväxt med livligt färgade blommor.

Convolvulus. Vinda.

549. » tricolor, trefärgad, kg. kr. 8,40	150	30	15
551. » » azureus, ljusblå, kg. kr. 8,40	150	30	15
554. » » kermesinus violaceus, rödviolett	150	30	15
556. » » roseus, rosenröd,	150	30	15
558. » » splendens mörkröd, kg. kr. 8,40	150	30	15

Alla 5 sorterna 60 öre.

562. » » blandade sorter, kg. kr. 5 —	100	30	15
---------------------------------------	-----	----	----

Allmänt omtyckta prydnadsblommor till bredare infattningar.



Cosmea bipinnata grandiflora.

***Cosmea bipinnata grandiflora præcox.**

565. » alba, vit	525	75	20
566. » rosea, rosenröd	525	75	20

Pris pr 100 gr., 10 gr., port.
öre öre öre

***Cosmea bipinnata grandiflora præcox.**

567. » rubra, mörkröd	525	75	20
568. » blandade färger	480	75	15
569. » fl. pl. dubbla sorter blandade. Nyhet			
1 gr. kr. 1,20	—	800	25

Omkr. 1 m. höga, utomordentligt vackra och tacksamma blommor. Utm. för snitt.

570. *Cosmidium Burridgeanum . Medelhög, rikblommig, vacker, blommor gula med brunt	360	60	15
---	-----	----	----

***Cucurbita. Prydnadspumpa.**

571. » blandade sorter, kg. kr. 16 — ..	230	35	15
---	-----	----	----

Pumporna äro lämpliga slingerväxter att bekläda större föremål och göra genom de vackra märkvärdiga frukterna god effekt. Fordra fet jord och varma platser.

572. Cynoglossum caelestinum , ljusblå, vacker, kg. kr. 21 —	255	45	15
---	-----	----	----

575. » linifolium. Vit förgätmigej, kg. kr. 8 —	120	30	15
---	-----	----	----

Kända, omtyckta, c:a 40 cm. höga kantbl.

576. *Datura Huberiana fl. pl., blandad	240	45	15
--	-----	----	----

Dessa vackra prydnadsblommor kunna lika fördelaktigt användas på rabatter som i blomster- och bladgrupper.

Delphinium. Riddarsporre.

578. » elatior fl. pl., vit	660	105	15
579. » » fl. pl., matt rosa	660	105	15
580. » » » pl., ljusblå	660	105	15
581. » » » » mörkblå	660	105	15
582. » » » » blandade färger	570	90	15

Högväxt, med prydliga blomstänglar. Utmärkt till snitt.

Delphinium.

584. » hyacinthiflorum nanum fl. pl., vit..	—	180	20
585. » » » nanum, fl. pl., rosa	—	180	20
586. » » » fl. pl., chamois	—	180	20
587. » » » » pl. tegelröd	—	180	20
588. » » » » » ljusblå	—	180	20

Alla 5 sorterna 80 öre.

590. » » » » » blandade färger	1020	150	15
591. » Consolida fl. pl., blandade färger	570	90	15
593. » » imperiale fl. pl., blandade färger	720	105	25

10 vackra sorter kr. 1,20.

Höra till våra vackraste sommarblommor. Fröet kan med fördel även utsås om hösten.



Dianthus chinensis Heddeewigi nobilis.

	Pris pr 100 gr., 10 gr., port.		Pris pr 100 gr., 10 gr., port.	
	öre	öre öre	öre	öre öre
*Dianthus. Nejlika.				
596. » <i>chinensis</i> fl. pl. dubbla praktsorter	570	90 15	627. » <i>aurantiaca</i> , gul	265 40 15
598. » <i>Heddewigi</i> , enkel, bland. färger	750	105 15	628. » <i>californica</i> , gul, kg. kr. 13	180 30 15
600. » » <i>atropurpureus</i> fl. pl., mörk purpur, dubbel.	—	195 20	630. » » <i>canaliculata rosea</i> , vacker	500 75 15
603. » » <i>diadematus</i> fl. pl., dubbla	—	210 20	631. » » <i>carminea</i> (grandiflora rosea)	420 60 15
604. » » <i>hybridus</i> fl. pl., flera färger	—	210 20	632. » » <i>rosea</i> , rödaktig	380 60 15
606. » » <i>nobilis, kungsnejlika</i> , fransad, i flera färger	—	120 20	633. » » <i>crocea</i> , mörkgul, kg. kr. 13	180 30 15
607. » <i>imperialis</i> fl. pl., <i>kejsarnejlika</i> , i flera färger	600	90 15	635. » <i>Douglassi</i> , guldgul	525 75 15
608. » » <i>atrosanguineus</i> fl. pl., mörk blodröd, dubbel.	750	105 15	636. » <i>mandarin</i> , lysande orangeröd	375 60 15
610. » <i>laciniatus</i> , fransade, enkla blommor	660	100 15	637. » <i>maritima</i> , ljusgul, mörkfläckig	300 45 15
611. » » <i>snöbollen</i> , stora, vita, fyllda blommor, 1 gr. 50 öre	—	330 25	Alla 9 sorterna kr. 1,10.	
612. » » <i>salmoneus</i> , (Laxdrottningen) enkel, laxröd	—	150 15	640. » blandade sorter, kg. kr. 16	225 45 15
613. » » » fl. pl., dubbel, laxröd	—	270 20	Vackra till grupper, rabatter och infattningar.	
614. » » fl. pl., dubbla, fina sorter	—	210 25	642. <i>Eucharidium grandiflorum</i> , röd	570 90 15
			Vacker, 40 cm. hög gruppväxt; behandlas som Clarkia.	
616. » blandade sorter och färger	600	100 15	643. <i>Eutoea viscida</i> , blå	360 60 15
Utmärkta till grupper, rabatter och infattningar.			Låg, till infattning tjänlig, mycket vacker växt.	
618. <i>*Diascia Barberæ</i> , ny, lättodlad, översållad med vackra, rosenröda blommor, 1 gr. 90 öre	—	— 30	644. <i>*Gallardia picta</i> , blandade färger	255 45 15
619. <i>*Dimorphotheca aurantiaca</i> , orangeröda blommor för grupper och infattningar	1000	135 15	645. » <i>picta Lorenziana</i> , blandade färger	690 105 15
620. » <i>aurantiaca</i> , blandade färger	660	105 15	646. » » <i>Lorenziana</i> , brun med gult	840 120 15
Dracocephalum. Drakhuvud.			Praktfulla, till grupper särdeles passande växter med sköna, i gult, rött och vitt varierande blommor.	
621. » <i>moldivicum album</i> , vit	120	30 15	647. <i>*Gamolepis Tagetes</i>	660 105 15
622. » » <i>coeruleum</i> , blå, kg. kr. 9	120	30 15	Låg, vacker infattnings- och rabattväxt med talrika lysande gula blommor.	
Nätta, vita eller blå blommor. Förträffligt foder till bi.			648. <i>*Gaura Lindheimeri</i> , vit	300 45 15
624. <i>*Echinocystis lobata</i>	180	30 15	Värdefull snittblomma, ävensom på grupper.	
Hög, snabbväxande slingerväxt, med vita, väluktande blommor o. taggiga frukter.			650. <i>Gilia tricolor</i> , blandade sorter, kg. kr. 10,80	140 30 15
625. <i>Erysimum Perowskianum</i> , mörkgul	180	30 15	Till garneringar och infattningar vackra växter med talrika små fina blommor.	
Omkring 30 cm. höga, till kantblommor på grupper väl passande växter; blomma till långt in på hösten.			652. <i>Glaucoium flavum tricolor, Strandvallmo</i>	510 75 15
			Rikt blommande, särdeles vacker gruppväxt med orangeröda fläckiga, stora, vackra blommor.	
			Godetia. Atlasblomma.	
			655. » <i>carminea aurea</i> , karminrosa med gul rand	500 75 15
			656. » <i>Duchess of Albany</i> , vit	510 75 15
			657. » <i>Duke of York</i> , karminröd	480 75 15
			658. » <i>Feuerkönig</i> , karmosinröd	840 120 15



Dimorphotheca aurantiaca.



Godetia Whitneyi Lady Satin-Rose.

Pris pr 100 gr., 10 gr., port.
öre öre öre

659.	Godetia <i>Gloriosa</i> , lysande röd ..	660	105	15
661.	» <i>grandiflora</i> <i>Cattleya</i> , ljusblå, storblommig	570	90	15
662.	» » <i>rosea</i> fl. pl., rosenröd, dubbel	510	75	15
663.	» <i>Lady Albemarle</i> , karmosinröd ..	480	75	15
664.	» <i>Lindleyana</i> , vit och röd	500	75	15
665.	» » fl. pl., dubbel	570	90	15
666.	» <i>Mandarin</i> , ljusgul	525	75	15
668.	» <i>Peri</i> , rent vit	500	75	15
669.	» <i>Rosamunde</i> , ljus rosa med atlasglans	660	105	15
670.	» <i>Whitneyi</i> , rosenröd	360	60	15
674.	» » <i>Lady Satin Rose</i> , lysande karmosin med ljusa spetsar ..	780	105	15
	Alla 15 sorterna kr. 1.80.			
	10 vackraste sorter kr. 1.20.			
676.	» blandade sorter, kg. kr. 25 —	300	45	15

Praktfulla gruppväxter, förtjäna blomsterälskarens synnerliga uppmärksamhet. De stora blommorna variera i rött och vitt med mörkare fläckar. De nyare arterna äro mycket storblommiga och briljanta.



Godetia grandiflora *Cattleya*.

***Gomphrena. Klotamarant.**

677.	» <i>globosa</i> <i>alba</i> , vit	30	15	
678.	» » <i>rosea</i> , rosenröd	30	15	
679.	» » <i>rubra</i> , purpurröd	180	30	15
680.	» » blandade färger	150	30	15

Omtyckta evighetsblomster, som passa till vinterbuketter o. s. v. Som gruppväxter äro de även vackra, men höra ej utplanteras förr än de blomma.

Gypsophila. Gipsblomster.

682.	» <i>elegans</i> , vit, kg. kr. 6 —	100	30	10
683.	» » <i>grandiflora</i> <i>alba</i> , vit, storblommig, kg. kr. 7.50	105	30	15
684.	» » <i>carminea</i> , karmosinröd, kg. kr. 12	180	45	15
685.	» » <i>rosea</i> , rosenröd, kg. kr. 7 —	180	30	15
686.	» <i>muralis</i> , rosenröd, nätt	1050	150	15
687.	» <i>Saxifraga</i> (<i>Lunica Saxifraga</i>), rosa	510	75	15

Alla 6 sorterna 65 öre.

Små, men mycket prydliga växter; lämpliga till kantblommor och särdeles vackra till snitt.

Pris pr 100 gr., 10 gr., port.
öre öre öre

	Helianthus. Solvändare, Solros.			
689.	» <i>annuus</i> fl. pl., dubbel, kg. kr. 8 —	150	30	15
690.	» » <i>giganteus</i> , enkel storblommig, kg. kr. 4 —	100	30	10
692.	» » <i>purpureus</i> , röd med brunt ..	180	30	15
693.	» <i>argyrophyllus</i> , silvervita blad ..	150	30	15
694.	» <i>californicus</i> fl. pl., gul, kg. kr. 16 —	210	30	15
695.	» <i>cucumerifolius</i> , enkel, kg. kr. 24 —	300	45	15
696.	» » <i>Diadem</i> , ljusgul, kg. kr. 28 —	360	60	15
699.	» » <i>Orion</i> , gul, vridna blomblad	360	60	15
701.	» » <i>Stella</i> , rikblommig, kg. kr. 28 —	360	60	15
705.	» <i>nanus</i> fl. pl., låg, dubbel, gul ..	275	45	15
	Alla 10 sorterna kr. 1.20.			
	6 vackra sorter 70 öre.			

Moderna växter med stora blommor. *Cucumerifolius*arterna ha mindre, men tårika blommor och passa bl. a. till infattningar av de andra, som bilda vackra grupper. Fordra mycket fet jord.



Helichrysum compositum.

***Helichrysum. Evighetsblomster.**

708.	» <i>compositum</i> <i>album</i> , vit	840	120	15
709.	» » <i>coccineum</i> , scharlakansröd ..	840	120	15
710.	» » <i>luteum</i> , gul	840	120	15
711.	» » <i>purpureum</i> , purpurröd	840	120	15
712.	» » <i>roseum</i> , rosenröd	840	120	15

Alla 5 sorterna 60 öre.

713.	» » blandade sorter, kg. kr. 54 —	660	105	10
------	-----------------------------------	-----	-----	----

Strål- eller evighetsblomster. Fordra soliga platser och sandig lucker jord. Varieteterna av *H. compositum* med dubbla blommor äro utmärkt vackra och användbara.

Pris pr 100 gr., 10 gr., port.
öre öre öre

- Hibiscus. Ibisblomster.**
715. » *calisurus (africanus)*..... 330 50 15
Tacksamt blommande, 45 cm. hög rabattväxt med sköna blommor i gult på svart.



Humulus japonicus fol. var.

- Humulus. Japansk humle.**
716. » *japonicus* 480 75 15
717. » » fol. var., vitbrokig 600 90 15

Dekorativa slingerväxter. Säs i maj direkt på kalljord uppnå hastigt jättefika dimensioner. För tidigare utveckling säs de i krukor, blött en planta i varje och utplanteras sedan.

- Iberis. Flipkrage.**
719. » *amara*, vit, kg. kr. 7 — 105 30 15
720. » » *grandiflora*, vit, storblommig 150 30 15
721. » *coronaria*, vit, kg. kr. 8,40 105 30 15
722. » » *Empress*, vit, storblommig .. 360 60 15
724. » *odorata*, vit, doftande, kg. kr. 8,40 105 30 15
725. » *umbellata*, violett 200 40 15
726. » » *Cardinalis*, rosenröd 600 90 15
727. » » *carminea*, karmindröd 300 45 15
728. » » *Königin von Italien*, lilarsosa .. 360 60 15
729. » » *purpurea*, purpurrod, kg. kr. 16 210 45 15
730. » » » *Dunnetti*, mörkröd, kg. kr. 16 210 45 15

Alla 11 sorterna kr. 1,25.
6 vackra sorter 70 öre.

732. » blandade sorter, kg. kr. 11 — 135 30 10
Vackra och tacksamma grupp- och infattningsblommor.

734. **Ipomœa bona nox*, lila, blommor om natten 150 30 15
735. » *imperialis*, brokiga örtblad och fransade blommor i lysande färger 260 45 15

- Ipomœa purpurea. Blomman för dagen.**
736. » *purpurea*, vit..... 150 30 15
737. » » *rosenröd* 150 30 15
738. » » *karmindröd* 150 30 15
739. » » *mörkröd* 150 30 15
740. » » *mörkblå* 150 30 15

Alla 7 sorterna 80 öre.

742. » » blandade färger, kg. kr. 8,40 105 30 10
Slingerväxter, användbara vid beklädnad av spaljé, väggar och dylikt.

Pris pr 100 gr., 10 gr., port.
öre öre öre

744. **Jonopsidium acule*, 1 gr. 35 öre — 210 20
10 cm. hög, till infattningar av mindre grupper, till stenpartier o. d. mycket fördelaktig växt med talrika, små porslinsvita blommor, som utvecklas redan omkring 14 dagar efter sädnen. Kan även säas på fritt land.

746. **Kaulfussia amelloides*, blandad 780 105 15
Omkr. 20 cm hög, särdeles nätt växt med vackra blommor i flera färger, användbara i buketter. På kalljord säas fröet i början av maj.

- **Kochia. Sommarcypress.*
747. » *trichophylla*, kg. kr. 7,20 105 30 15
Omkring 1 met. hög, pyramidformig, finbladig dekorationsväxt. Utmärkt såväl fristående som i grupp

Lathyrus odoratus. Luktärt.

A. Eekfords sorter.

750. » *odoratus Drottning Alexandra*, scharlakansröd, kg. 11 kr. 240 35 15
752. » » *Flora Norton*, blå, kg. 11 kr. 240 35 15
754. » » *Janet Scott*, rosenröd, kg. 11 kr. 240 35 15
755. » » *King Edward VII*, scharlakansröd, kg. 11 kr. 240 35 15
757. » » *Lady Grisel Hamilton*, lavendelblå, kg. 11 kr. 240 35 15
759. » » *Lord Nelson*, ljusblå, kg. 11 kr. 240 35 15
761. » » *Mrs E. Kenyon*, gul, » 11 » 240 35 15
762. » » *Prima Donna*, rosenr. » 11 » 240 35 15
Alla 8 sorterna kr. 0,95.

765. » » blandade prakthybrider, kg. 9 kr. 135 30 10
767. » » storblommiga amerikanska praktsorter, blandade, kg. 10 kr. 150 30 15

B. Spencersorter,

med stora, vägiga blommor.

771. *Lathyrus odoratus Alex. Malcolm*, scharlakant med ceris, kg. 20 kr. 300 45 25
773. » *odoratus Asta Ohn*, lilarsosa, kg. 20 kr. 300 45 25
776. » » *Barbara*, laxrosa, kg. 22 kr. 375 60 30
778. » » *Charming*, briljant, rosa, kg. 22 kr. 375 60 30
780. » » *Clara Curtis*, gulaktig, kg. 20 kr. 300 45 25
781. » » *Colne Valley*, ljusblå, » 20 » 300 45 25
783. » » *Constance Hinton*, vit, » 20 » 300 45 25
785. » » *Countess Spencer*, rosenröd, kg. 20 kr. 300 45 25
787. » » *Crimson King*, blodröd, kg. 22 kr. 375 55 30
788. » » *Dobbies Cream*, laxrosa, » 20 » 300 45 25
790. » » *Daffodil*, gulaktig rosa, kg. 20 kr. 300 45 25
792. » » *Daisybud*, svag rosa, kg. 20 kr. 300 45 25
794. » » *Elfr. Pearson*, rosenr., » 20 » 300 45 25
795. » » *Fire Cross*, lysande röd, kg. 20 kr. 300 45 25
797. » » *Flora Norton Spencer*, ljusblå, kg. 20 kr. 300 45 25
799. » » *Florence Nightingale*, ljusblå, kg. 20 kr. 300 45 25
801. » » *Geo. Sawyer*, orangerosa, kg. 20 kr. 300 45 25
803. » » *Gladys*, ljusblå, kg. 20 kr. ... 300 45 25
804. » » *Gloriosa*, orangescharlakant, kg. 20 kr. 300 45 25
806. » » *Grenadier*, briljant scharlakant kg. 27 kr. 450 70 30

Pris pr 100 gr., 10 gr., port.
öre öre öre

Pris pr 100 gr., 10 gr., port.
öre öre öre

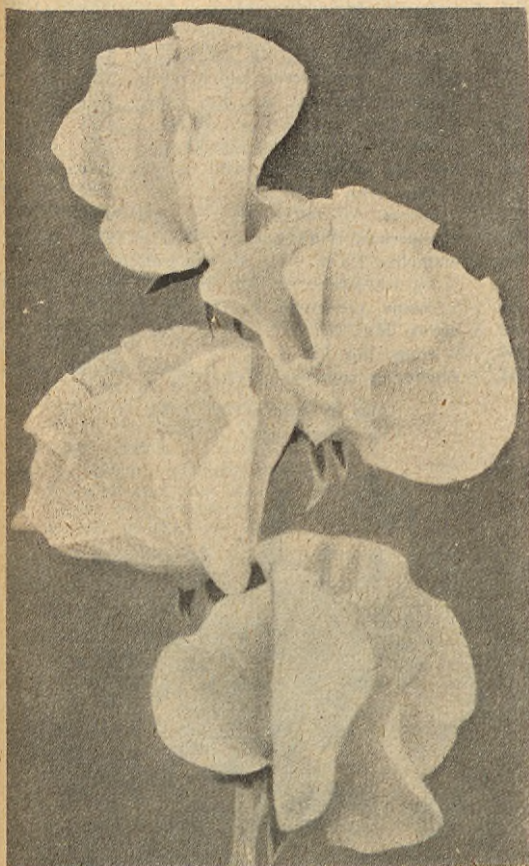

Lathyrus odoratus Spencer.

808.	Lathyrus odoratus Hawlmark Pink, laxrosa, kg. 22 kr.	375	60	30
810.	» odoratus Hebe, fin rosa, kg. 20 kr.	300	45	25
811.	» » Helen Lewis , orangeröd, kg. 20 kr.	300	45	25
813.	» » Hercules , ljus rosa, kg. 20 kr.	300	45	25
816.	» » Illuminator , lys. ceris, » 20 »	300	45	25
818.	» » Jean Ireland , cremfärgad, kg. 20 kr.	300	45	25
820.	» » John Ingman , karminrosa, kg. 20 kr.	300	45	25
822.	» » King Edvard Spencer , lysande röd, kg. 20 kr.	300	45	25
824.	» » King White , vit, kg. 20 kr. ..	300	45	25
825.	» » Lord Lascelles , klart ljusblå, kg. 25 kr.	375	60	30
827.	» » Majestic Cream , cremfärgad, kg. 28 kr.	400	60	30
829.	» » Margaret Atlee , apricosfärgad, kg. 20 kr.	300	45	25
830.	» » Mary Pickford , rosenröd.	500	75	40
831.	» » Miss California , laxrosa.	450	70	35
832.	» » Mrs Tom Jones , blå, kg. 20 kr.	300	45	25
834.	» » Orchid , ljusblå, fin, » 20 »	300	45	25
836.	» » Picture , cremrosa, kg. 20 kr.	300	45	25

838.	Lathyrus odoratus Powerscourt, fint lavendelblå, kg. 20 kr. ...	300	45	25
839.	» odoratus Renown, karminrosa, kg. 20 kr.	300	45	25
841.	» » Sunproof Crimson , lysande röd, kg. 20 kr.	300	45	25
842.	» » The President , scharlakan kg. 20 kr.	300	45	25
844.	» » Vermillon brilliant , scharlakan, kg. kr. 20 —	300	45	25
Alla 42 sorterna kr. 8 —.				
10 vackra sorter kr. 2.40.				
850.	» » bl. spencersorter , kg. kr. 16 —	240	40	15

Luktärterna äro våra tacksammaste blomsterväxter, såväl för sin vällukt, blomrikedom som också genom sin mångsidiga användning som slingerväxter och snittblommor.

C. Lathyrus odoratus præcox Spencer.

Vinterlathyrus.

853.	» odoratus præcox Spencer Blue Boy ljusblå.	600	90	30
855.	» » præcox Spencer Glitters, eldigt orange.	600	90	30
857.	» » Spencer Heather Bell , lavendelblå.	600	90	30
859.	» » » Liberty , mörkröd.	600	90	30
860.	» » » Meadow Lark , cremfärgad.	600	90	30
862.	» » » Rose Queen , ljus rosa.	600	90	30
863.	» » » Silver blue , ljusblå.	700	105	35
864.	» » » Snowflake , vit.	600	90	30
866.	» » » Songster , ljusblå.	600	90	30
868.	» » » Zvolanek's Rose , rosenröd. ..	700	105	30
870.	» » » Vulcan , ljus scharlakan. ..	800	120	40
Alla 11 sorterna kr. 2.60.				
872.	» » » blandade färger , kg. kr. 24 —	400	60	25

Vinterlathyrus lämpar sig särskilt för växthusodling under vintern och våren.



Lavatera trim, rosea splendens.

	Pris pr 100 gr., 10 gr., port.		
	öre	öre	öre
876. D. Lathyrus odoratus cupidus. <i>Dvärglathyrus.</i> Blandade färger, kg. kr. 18 — 260 45 20 Cupidoarterna bliva endast 15 cm. höga, lämpliga till låga grupper o. infattningar.			
Lavatera. Poppelros.			
878. » trimestris, röd, kg. kr. 14 — .. 180 30 15			
879. » » alba, vit, kg. kr. 14 — 180 30 15			
880. » » splendens, vit, storblommig 400 80 20			
881. » » rosea splendens, livligt rosenröd 400 80 20			
882. » » blandade färger, kg. kr. 14 — 210 35 15 Allmänt kända, omtyckta höga växter med stora, ljusröda eller vita blommor.			
883. Lavatera arborea 300 45 15			
884. » » arborea fol. var., vitbrokig 500 75 20 Utsås i bänk och sätts sedan i allt större krukor. Den sistn. blir först brokig som något äldre. Böra årligen uppdragas av frö.			
886. Layia elegans , gula, vitkant. blmr 780 105 15 Ovanligt vacker grupp- och rabattväxt med talrika fina blommor.			
888. * Leptosiphon hybridus , blandade färger 375 60 15 Nätt, tacksamt och länge blommande växt; användbar på rabatter och mindre grupper med god, ej för fet jord.			
890. * Leptosyne Stillmanni . Blommor med gula blommor omkring 6 veckor efter sadden. Även till snitt. 1050 150 15			
892. Leucanthemum grandiflorum .. 375 60 15 Prästkrage med stora, vita blommor hela sommaren.			
Linaria. Flugblomster.			
894. » bipartita splendida, mörkviolett .. 360 60 15			
895. » *Cymbalaria. Arons skägg. Lila med vitt, 1 gr. 60 öre — 390 25			
897. » maroccana hybrida, blandad 380 75 15			
898. » » hybrida Excelsior, blandade storblommiga sorter 600 90 15			
899. » reticulata aurea purpurea, guldgul med purpur 480 75 15 Alla 5 sorterna 65 öre.			
Alla utom Cymbalaria och maroccana äro blott 25 cm. höga och passa ypperligt till garneringar.			
Linum. Blomsterlin.			
901. » grandiflorum rubrum, mörkröd, kg. kr. 14 — 210 35 15 Är bland de alla bästa sommarblommor; utmärkt prydnadsväxt för grupper och infattningar.			
904. * Lobelia Erinus , blå 690 105 15			
905. » Erinus Kaiser Wilhelm, mörkblå, 1 gr. 45 öre 2200 300 25			
906. » » Primadonna, mörkröd med vitt — 210 20			
907. » » pumila splendens, mörkblå, lägst av alla, utmärkt, 1 gr. 55 öre 360 25			
908. » » speciosa, (Crystal palace), mörkblå — 180 20			
909. » » compacta, tätväxt, 1 gr. 55 öre — 360 25			
911. » » superba, mörkblå — 250 20			
913. » » compacta White Lady, vita blommor, 1 gr. 36 öre — 240 25 Alla 8 sorterna kr. 1,40. 5 vackra sorter 80 öre.			
Blomma hela sommaren och äro alla särdeles nätta till såväl odling i krukor som i grupper, infattningar o. s. v.			

	Pris pr 100 gr., 10 gr. port.		
	öre	öre	öre
916. Lupinus affinis , låg, blå 375 60 20			
918. » » albo-coccineus, vit och röd 225 45 15			
919. » » Cruikshanksii, mörkblå, kg. kr. 12 150 30 15			
920. » » Dunnetti atroviolaceus, mörk, viol. 225 45 15			
921. » » hirsutus albus, vit, kg. kr. 10,80 135 30 15			
922. » » » coeruleus, blå, kg. kr. 10,80 .. 135 30 15			
923. » » » ruber, röd, kg. kr. 10,80 135 30 15			
925. » » hybridus atrococcineus, röd 225 45 15			
926. » » » nigrescens, mörk 225 45 15			
927. » » » roseus, rosenröd, 255 45 15			
928. » » » superbus, trefärgad 225 45 15			
929. » » mutabilis, 1,5 m. hög, vit och gul, välluktande, kg. kr. 10,80 .. 150 30 15			
930. » » » roseus, rosenröd, kg. kr. 18 — 225 45 15			
932. » » nanus, låg, blå 375 60 20			
933. » » » albus, låg vit 480 75 20			
934. » » sulphureus superbus (Menziesi) .. 690 105 20			

Alla 16 sorterna kr. 1,90.
6 vackra sorter 70 öre.



Lupinus sulphureus superbus.

936. Lupinus , höga sorter, blandade, kg. kr. 9 — 135 30 15			
937. » » medelhöga, bland., kg. kr. 15,60 180 30 15			
939. » » låga sorter, bland., kg. kr. 25 — 360 60 20			

Förträffliga, lättodlade grupp- och rabattväxter. Affinis och nanus användas till infattning kring de högre sorterna.

Malope. Praktmalva.

941. » » grandiflora, röd, kg. kr. 9 — .. 135 30 15			
943. » » » alba, vit, kg. kr. 9 — 135 30 15			
944. » » » rosea, rosenröd, kg. kr. 9 — 135 30 15			
946. » » blandade färger, kg. kr. 8 — 120 30 15			

Praktmalvorna äro allmänt omtyckta grupp- och rabattväxter med stora lysande, röda eller vita blommor.

Malva. Kattost.

948. » » crispa, krusbladig, kg. kr. 9 — 135 30 15			
949. » » mauritiana, hög, röd, kg. kr. 14 — 180 30 15			

Vackra, rikblommiga rabattväxter.

*Matricaria. Sötblomster.

951. » » capensis fl. pl., vit, dubbel 390 60 15			
952. » » eximia fl. pl., vit, dubbel 435 75 15			
954. » » grandiflora fl. pl. Tom Thumb, storblommig, vit, låg, dubbel .. 150 20			

Pris pr 100 gr., 10 gr., port.
öre öre örePris pr 100 gr., 10 gr., port.
öre öre öre

955. **Matricaria fl. pl. guldbollen**, talrika gula dubbla blmr., 1 gr. 50 öre — 330 20
Omkring 25 cm. höga med en mängd vita eller gula dubbla blommor. Mycket vackra och passande till grupper.

Matthiola. Grekisk lövkoja.

957. » **bicornis**, rödlila, kg. kr. 20 — 300 45 15
Har ytterst talrika, doftande men till utseendet obetydliga blommor till sent på hösten. Tjänlig till infattningar.

Mimulus. Gyckelblomster.

960. » **tigrinus**, tigrerad, 1 gr. 55 öre.. — 360 25
961. » » **duplex**, dubbel, 1 gr. 85 öre.. — 570 25
962. » » **grandiflorus**, storblommig, 1 gr. 85 öre — 25

Särdeles vackra grupp- och infattningsväxter med fina blommor.

964. ***Mina lobata**, 1 gr. 65 öre — 440 25

Hög, hastigt växande slingerväxt med massor av scharlakansröda, senare ljusare, vackra blommor och fint bladverk.

Mirabilis. Underblomster.

965. » **Jalapa**, blandade färger 135 30 15

Praktfull växt, som blommor till sent på hösten och särdeles väl lämpar sig till grupper på skyddade ställen.



Nemophila.

Nemophila. Kärleksblomster.

974. » **atomaria**, vit med svarta punkter 150 30 15
975. » » **atrocoerulea**, blå, punkterad med vitt..... 225 45 15
976. » **crambeoides**, blå, svartpunkterad 170 30 15
977. » **discoidalis**, nästan svart 170 30 15
978. » **insignis**, blå, kg. kr. 12 — 180 30 15
979. » » **alba**, vit 180 30 15
982. » **maculata**, vit och violett 135 30 15

Alla 7 sorterna 85 öre.

984. » blandade sorter, kg. kr. 11 — 165 30 15

Kärleksblomster, Prins Gustavs ögon. Allmänt omtyckta till grupper o. infattningar.

Nicotiana. Tobak.

986. » **affinis**, vit, doftande..... 270 45 15
988. » » **hybrida**, blandade färger 420 60 15
989. » **macrophylla gigantea**, stor 300 45 15
990. » **purpurea grandiflora**, vacker 230 45 15
991. » **Sanderæ**, lysande karminröda blommor 690 105 15
992. » **sylvestris**, vita, välluktande.... 360 60 15

Alla 6 sorterna 70 öre.

Alla tobakssorterna taga sig väl ut som fristående eller i bladgrupper.

Nigella. Jungfrun i det gröna.

995. » **damascena fl. pl.**, blå, kg. kr. 7,50 105 30 15
996. » » **fl. albo pl.**, vit, 105 30 15
997. » » » **pl. Miss Jekyll**, ljusblå 230 45 15
998. » **hispanica**, blå, 330 45 15
999. » » **atropurpurea**, mörk 330 45 15

Alla 5 sorterna 60 öre.

1002. » blandade sorter, kg. kr. 7 — 105 30 15

Damascena är omkring 45 cm. hög; de övriga arterna lägre, passande till kantblommor. Även snittblommor.

Nolana. Cymbalblomster.

1004. » blandade sorter 150 30 15

Låg växt, med tjocka grenar och blad samt fina blå, vita och gula blommor, erinrande om *Convolvulus*.

Nemesia strumosa grandiflora.

Nemesia strumosa grandiflora.

967. » **strumosa grandiflora**, orange, 1 gr. 75 öre..... — 480 25
968. » » **grandiflora**, scharlakana, 1 gr. 75 öre..... — 480 25
969. » » » **blandade fina färger**, 1 gr. 65 öre..... — 420 20
970. » » » **nana compacta**, i flera färger 1 gr. 30 öre — 195 20
971. » » » **Blue Gem**, ljusblå, utmärkt, 1 gr. 65 öre — 440 25

Prydliga och användbara växter, med talrika, lysande, vackra blommor.

Pris pr 100 gr., 10 gr., port.
öre öre öre



Nigella damascena fl. pl. Miss Jekyll.

- Oenothera. Natthjus.**
1006. » *Lamarckiana*, gul, välluktande.. 150 30 15
50 å 100 cm. hög, vacker grupp- o. rabatt-
växt.
- Pavaver. Vallmo.**
1009. » *Danebrog*, röd med vitt kors,
kg. kr. 9 — 120 30 15
1010. » *glaucum*, lysande röd, tulpanlik 480 75 15
1011. » *lævigatum*, scharlakän m. svarta
vitkantade fläckar 420 60 15
1012. » *Loreley*, lilarsrosa..... 150 30 15
1013. » *Mephisto*, scharlakansröd, svart-
fläckig 150 30 15
1014. » *Miss Sherwood*, vit med chamois-
rosa 150 30 15
1016. » *Murselli* fl. pl., vit, rödspräcklig 150 30 15
» *pæoniflorum* fl. pl., *Pionlik vallmo*
1017. » » fl. pl., vit..... 180 30 15
1018. » » » pl., rosemröd..... 180 30 15
1019. » » » » purpurröd..... 180 30 15
1020. » » » » vitstrimmig 180 30 15
1021. » » » » scharlakansröd .. 180 30 15
1023. » » » » nankingul..... 180 30 15
- Alla 6 sorterna 70 öre.
1025. » » » » blandade färger, kg.
kr. 10 — 150 30 15
1027. » » *Amiral*, enkel, vit m. röd kant 265 40 15
1028. » *Rhoeas* fl. pl., *Korn-vallmo*,
blandade färger, kg. kr. 18 — 225 45 15
1030. » » *Shirley*, lys. färger, kg. kr. 25 — 360 60 15
1032. » *somniferum* fl. pl. blandade
färger, kg. kr. 10 — 150 30 15
1034. » » *nanum* fl. pl. *Cardinal*, prakt-
fulla färger, kg. kr. 18 — 225 45 15
1035. » » » fl. pl., *White Swan*, vit 300 45 15
1037. » *umbrosum*, röd, svartfläckig .. 400 60 15

Alla 21 sorterna kr. 2,40.

10 vackra sorter kr. 1,10.

Alla vallmo äro mycket användbara i grupper och rabatter, där deras lysande färger äro av god effekt.

Pris pr 100 gr., 10 gr., port.
öre öre öre

1039. » *Perilla nankinensis* (*arguta*), 50
cm. hög. 210 45 15
1040. » *nankinensis* fol. *atropurpureis* la-
cinatis 225 45 15
1041. » » *macrophylla crispata compacta*.. 225 45 15

Ettåriga, mörkbruna, metallglänsande
bladväxter. Mycket användbara till varje-
handa blomsteranordningar.



Petunia inflata.

1044. » *Petunia inflata*, karminpurpur,
utmärkt till amplar 600 110 15
1046. » *hybrida Countess of Ellesmere*, rosa
med vitt 120 15
1047. » » *General Dodd*, mörkpurpurröd,
vacker, 1 gr. 40 öre.... — 270 20
1048. » » *inimitable*, röd, vitfläckig... — 150 15
1049. » » *violblå*, »*Rådhuspetunia*» till
balkongprydnad, 1 gr. 5,70 — 50
1051. » » blandade färger 660 105 15
- » » *compacta nana*:
1052. » » *Himmelröschen*, rosenröd, vac-
ker, 1 gr. kr. 1,50..... — 1000 25
1053. » » *multiflora*, låg vitstjärniga
blommor, 1 gr. 40 öre .. — 270 20
1054. » » *compacta nana multiflora* fl. pl.,
(Liliput), dubbla blommor
i flera färger, 1 gr. kr. 9,40 — 50
1055. » » » *nana snöboll*, låg, atlasvita
blommor, 1 gr. 50 öre — 330 20
1056. » » » » bl. sorter, 1 gr. 50 öre — 330 20
1058. » » » *grandiflora*, blandade stor-
blommiga praktsorter, 1
gr. kr. 7,20 — 45
1059. » » » *fimbriata*, blandade fran-
sade praktsorter, 1 gr.
kr. 9,20..... — 50
1060. » » » fl. pl., bland. dubbla sorter — 60
1061. » » » » pl. *fimbriata*, blandade
dubbla fransade sorter — 60

Alla 15 sorterna kr. 3,90.

6 vackra sorter kr. 1,75.

Utmärkt vackra och tacksamma prydnads-
växter till grupper, krukor, amplar m. m.
De dubbla sorterna lämna även en stor del
enkla blommor.

1063. *Phacelia tanacetifolia*, blå, kg.
kr. 7 — 105 30 15
- Eftersökt av bi. Till grupper, rabatter och
finare infattningar.

Pris pr 100 gr., 10 gr., port.
öre öre öre

Phaseolus. Blomsterböna.

1065.	» multiflorus, rödbl., kg. kr. 3,20	100	20	15
1066.	» » bicolor, röd med vitt, kg. kr. 3,20	100	20	15

Slingrande. Sås på kalljord i slutet av maj.

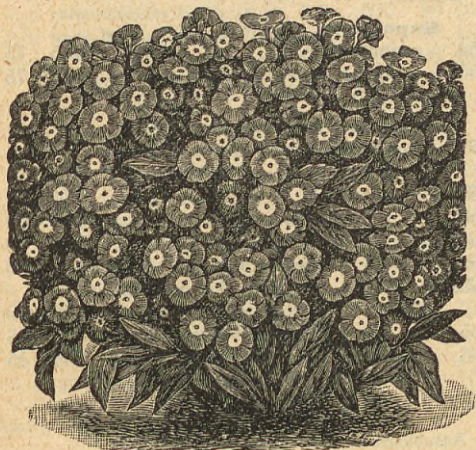

Phlox Drummondii nana compacta grandiflora.

***Phlox Drummondii. Flamblomster.**

1068.	» Drummondii, blandade färger..	930	135	15
1070.	» » grandiflora alba, vit, 1 gr. 25 öre	—	165	15
1072.	» » » atropurpurea, mörkröd, 1 gr. 25 öre	—	165	15
1073.	» » » chamoisrosa, rosenröd, 1 gr. 25 öre	—	165	15
1074.	» » » coccinea, eldröd, 1 gr. 25 öre	—	165	15
1075.	» » » splendens, lysande karmosin, 1 gr. 25 öre	—	165	15
1076.	» » » stellata splendens, lys. röd med vitt öga, 1 gr. 25 öre	—	165	15
1077.	» » » violacea alba oculata, violett med vitt öga, 1 gr. 25 öre	—	165	15
Alla 7 sorterna 85 öre.				
1079.	» » » bl. färger, kg. kr. 75	1050	150	15
1081.	» » » hortensiaeflora alba, 1 gr. 70 öre	—	450	35
1082.	» » » coccinea, eldröd, 1 gr. 70 öre	—	450	35
1083.	» » » chamoisrosa, 1 gr. 70 öre	—	450	35
1084.	» » » Triumph, cinnoberröd, 1 gr. 70 öre	—	450	35
1086.	» » » bland. färger, 1 gr. 65 öre	—	420	30
Hortensiaeflora är en halvög, särdeles rikblommig, effektfull klass.				
1088.	*Phlox Drummondii nana compacta chamoisrosa, 1 gr. 63 öre	—	420	30
1089.	» Drummondii nana compacta Defiance, lysande röd, 1 gr. 63 öre..	—	420	30
1090.	» » nana compacta eldboll, eldigt röd, 1 gr. 63 öre	—	420	30
1093.	» » » compacta snöboll, blandvit, 1 gr. 63 öre	—	420	30
1095.	» » » » bl. färger, 1 gr. 50 öre	—	330	20
1097.	» » » » grandiflora, blandade lysande färger, storblommig, 1 gr. 65 öre	—	420	30

Bland våra förträffligaste sommarblommor, synnerligen nana compacta, som med sitt låga växtsätt och lysande blommor äro särdeles användbara till grupper och infattningar.

Pris pr 100 gr., 10 gr., port.
öre öre öre

1100.	Polygonum orientale	255	45	15
-------	----------------------------------	-----	----	----

Vacker, hög växt, lämplig såväl i stora bladgrupper som i rabatter, där såväl de röda blommorna som det vackra bladverket göra god effekt.

Portulaca. Portlak.

1102.	» grandiflora, blandade färger ..	525	75	20
1103.	» » fl. pl., dubbla sorter, blandade färger, 1 gr. 70 öre	—	450	30

Stora blommor i ytterst briljanta färger. Fordra varmt soligt läge och fet sandjord.

1105.	*Pyrethrum parthenifolium aureum kg. kr. 25 —	300	45	15
1107.	» parthenifolium aureum laciniatum, kg. kr. 25 —	300	45	15
1108.	» » aureum selaginoides, fin, kg. kr. 36 —	435	75	15

Låga infattningsväxter med fint, gult bladverk; oumbärliga till finare infattningar och grupper.

1110.	Reseda odorata , vällukt., kg. 9 kr.	150	30	10
1111.	» odorata grandiflora, kg. 12 kr. . .	180	30	15
1112.	» » grandifl. ameliorata, kg. 16 kr.	240	45	15
1114.	» » » aurera magnifica, guldgul. .	525	75	15
1115.	» » » Bismarck, låg, rödblommig, 1 gr. 30 öre.....	—	195	20
1116.	» » » gigantea pyramidalis	570	90	15
1117.	» » » Goliath, mycket storblommig, 1 gr. 80 öre	—	540	30
1118.	» » » imperialis, mörk	780	120	15
1119.	» » » Machet, rödblommig	1200	180	20
1121.	» » » » guldgul, storblommig ..	—	180	20
1122.	» » » » Rubin, mörkröd, 1 gr. 50 öre	—	330	25
1123.	» » » multiflora compacta	600	90	15
1124.	» » » Pariser torg, röd	660	105	15
1125.	» » » Victoria, mörk	980	150	15

Alla 14 sorterna kr. 2 —

De nyare sorterna odlas även med fördel i kruka.



Rudbeckia bicolor superba semiplena.

	Pris pr 100 gr., 10 gr., port.	
	öre	öre öre
*Rhodanthe. Rosenblomster.		
1128. » <i>maculata</i> , fläckig	420	60 15
1129. » » <i>alba</i> , rent vit	420	60 15
1130. » <i>Mangesii</i> , rosenröd	420	60 15
1131. » blandade sorter	390	60 15

Dessa evighetsblommor bliva omkring 30 cm. höga. Fordra lätt jord och soligt läge.

1133. * <i>Ricinus communis major</i>	105	30 20
1135. » <i>Gibsoni</i> , mörkröda blad	180	30 20
1136. » <i>sanguineus</i> , blodröd	105	30 20
1137. » <i>Zanzibariensis</i>	150	30 20
1138. » blandade sorter, kg. kr. 7,20	105	30 20

Ettåriga, 1 å 2 m. höga ståtliga bladväxter.

1140. * <i>Rudbeckia bicolor superba</i> , guld-gula blommor med mörkrbrunt	375	60 15
1142. » <i>bicolor superba semiplena</i> , halv-fyllda blommor	600	90 15

***Salpiglossis. Trumpetblomster.**

1144. » <i>variabilis grandiflora</i> , storblom-miga sorter, 1 gr. 35 öre..	—	240 20
1145. » » <i>grandiflora superbissima</i> , stora guldådrade blommor, 1 gr. 67 öre	—	450 25
1147. » » <i>nana</i> , blandade låga sorter	750	105 15

60 å 120 cm. höga gruppväxter med utmärkt vackra, i olika färger skiftande, ådrade blommor. Sås tidigt om våren i krukor och utplanteras med oskadad klump i början av juni. Kan även i maj sås direkt på kalljord.



Scabiosa atropurpurea grandiflora fl. pl.

	Pris pr 100 gr., 10 gr., port.	
	öre	öre öre
1149. <i>Salvia argentea</i> , låg	420	60 15

Vacker; har stora, vita, ulliga, rosettlikt ställda blad.

1151. * <i>Salvia Horminum</i> , flera färger	165	30 15
---	-----	-------

Utmärkt för sina mångskiftande blomskärmar.

Saponaria. Såpört.

1154. » <i>multiflora</i> , röd	435	75 15
1155. » » <i>Scarlet Queen</i> , lysande röd..	540	75 15

Begagnas till infattningar o. s. v.

***Scabiosa atropurpurea.**

1157. » <i>atropurpurea grandiflora</i> Mohren-könig, mörkast, dubbel	570	90 15
1158. » » <i>grandiflora fl. pl. vit</i>	570	90 15
1159. » » » <i>fl. pl. rosenröd</i>	570	90 15
1161. » » » » <i>pl. svartröd</i>	570	90 15
1162. » » » » <i>svarttröd med vitt</i>	570	90 15
1163. » » » » <i>Die Fee</i> , himmelsblå blommor	570	90 15
1165. » » » » blandade färger	480	75 15
1166. » » <i>nana fl. pl.</i> , blandade färger	235	45 15

Alla 8 sorterna 95 öre.

5 vackra sorter 60 öre.

Änkeblomstern äro vackra för grupper och buketter.

Schizanthus. Sitsblomster.

1168. » <i>grandiflorus oculatus</i> , violett ..	255	45 15
1169. » <i>hybridus grandiflorus</i> , storblom-mig, fina sorter	525	75 15
1170. » <i>pinnatus</i> , vit med lila	255	45 15
1171. » * <i>Wisetonensis</i> , hybrider i ljusa färger, 1 gr. kr. 1,20	—	30
1173. » blandade sorter	225	45 15

Omkring 1/2 meter höga, prydliga, mycket tacksamt blommande grupp- och rabattväxter. Hybridus grandiflorus blir 30 cm. hög, övertäckt med orchideliknande fina blommor.

1175. <i>Senecio elegans fl. pl.</i> , blandade färger. 1 gr. 65 öre	—	540 25
1177. <i>Silene Armerica</i> , mörkröd	180	30 15
1178. » <i>pendula</i> (<i>rosea græca</i>), rosenröd, låg, kg. kr. 9	120	30 15
1179. » » <i>fl. pl. rosea</i> , rosenröd, dubbel	180	30 15
1180. » blandade sorter, kg. kr. 10 —	120	30 15

Vackra, rikblommiga grupp- och rabattväxter. *S. pendula* passar väl till infattningar.

1182. * <i>Solanum atropurpureum</i> , röd ..	750	105 15
1183. » <i>laciniatum</i> , fläckbladig	1020	135 20
1184. » <i>marginatum</i> , (<i>cabiliense argenteum</i>) vitaktig	840	120 20

Utmärka sig alla såväl för sitt bladverk som för sitt egendomliga växtsätt. I bladväxtsamlingar äro de till stor nytta. Fordra varma skyddade ställen och god jord.

1186. <i>Sphænogyne speciosa</i> , gul, fin	420	60 15
1188. * <i>Statice Bonduelli</i> , gul	120	30 15
1189. » <i>sinuata atrocoerulea</i> , mörkblå ..	360	60 15
1191. » » <i>candidissima</i> , vit	120	30 15
1192. » » <i>hybrida</i> , blandad	105	30 15
1193. » <i>Suworowi</i> , röd, värdefull	690	105 15

Vackra växter, vilkas avskurna och torkade blommor användas till buketter, kran-sar o. s. v. *Suworowi* är en av de vackraste ettåriga växter.

Pris pr 100 gr., 10 gr., port.
öre öre öre

***Tagetes. Sammensblomster.**

1195.	» erecta fl. pl., aurantiaca, guldgul	600	90	15
1196.	» » fl. pl. sulphurea, svavelgul....	600	90	15
1198.	» » » pl. blandade färger, höga..	525	75	15
1199.	» » » nana aurea, gul, låg....	600	90	15
1200.	» patula aurea fl. pl., gul, hög....	570	90	15
1201.	» » ranunculoides fl. pl., brun, hög	570	90	15
1202.	» » nana fl. pl., brunea, brun....	600	90	15
1203.	» » » fl. pl. aurea, gul.....	600	90	15
1205.	» » » » pl. Electric Light, gul, brun- fläckig	600	90	15
1206.	» » » » Liliput, brun, småblom- mig, låg.....	840	120	15
1207.	» » » » aurea, gul.....	840	120	15
1208.	» » » » blandad.....	720	105	15
1209.	» » » Ehrencreutz, enkel, gul med brunt.....	270	45	15
1210.	» » » Goldrand, enkel, brun....	375	60	15
1212.	» » » Silverking, enkel ljusgul..	375	60	15
1214.	» » signata pumila, enkel, gul....	—	135	15
	Alla 16 sorterna kr. 1,90. 6 vackra sorter 70 öre.			
1215.	» höga sorter, blandade, kg. 34 kr.	420	60	15
1217.	» låga » » » 40 »	495	75	15

Utmärkta grupp- och infattningsväxter.



Tagetes patula nana Goldrand.

1219. ***Thunbergia alata**, bland. färg. 840 120 15
Praktfulla blomsterväxter för mindre spal-
jer, amplar och blomsterkorgar.

Tropæolum. Krasse.

1221.	» canariense, gul, fransad, slingr., kg. kr. 30 —	420	60	15
1223.	» Lobbianum Asa Gray, gulakt. vit kg. kr. 8,40	105	30	15
1224.	» aureum, gul, kg. kr. 7 —....	100	30	15
1226.	» Brillant, scharlakan, kg. 7 kr.	100	30	15
1227.	» Cardinal, mörk scharlakan, kg. kr. 7 —	100	30	15
1228.	» Lucifer, eldröd, mörka ört- blad, kg. kr. 7 —	100	30	15
1229.	» Regina, fin laxrosa, kg. 7 kr.	100	30	15
1230.	» Svarte prinsen, mörk, kg. kr. 9,60	120	30	15
	Alla 8 sorterna 95 öre,			
1231.	» » blandade färger, kg. kr. 5,40	100	30	10
1233.	» » compactum, låg, buskig, blan- dade färger, kg. kr. 13 —	180	30	15
	Indiankrasse:			
1235.	» majus atropurpureum, mörkröd, kg. kr. 6,60	100	30	15
1236.	» » coccineum, scharl., kg. kr. 7 —	100	30	15
1237.	» » Dunnetts orange, kg. kr. 7 —	100	30	15

Pris pr 100 gr., 10 gr., port.
öre öre öre



Tropæolum Lobbianum.

1238.	Tropæolum majus Eduard Otto, hilafärgad, kg. kr. 7 —..	100	30	15
1240.	» majus hemisphaericum, orangeröd, kg. kr. 7 —	100	30	15
1241.	» » luteum, gul, kg. kr. 7 —....	100	30	15
1242.	» » Vesuvius, laxrosa, mörkbladig, kg. kr. 7 —	100	30	15
1243.	» » von Moltke, blårröd, kg. 7 kr.	100	30	15
	Alla 8 sorterna 95 öre.			
1245.	» » blandade färger, kg. kr. 5,20	100	30	10
	» » nanum. Låg Indiankrasse.			
1247.	» » atrococcineum, mörkröd, kg. kr. 7,50	105	30	15
1248.	» » » Aurora, mörkgul med karm- min kg. kr. 7,50.....	105	30	15
1249.	» » » coeruleum roseum, blårröd, kg. kr. 7,50	105	30	15
1250.	» » » Crystal palace gem, gul, röd- marmorerad, kg. kr. 7,50	105	30	15
1251.	» » » Empress of India, karnosin- röda blommor, mörkt bladverk, kg. kr. 10,80	135	30	15
1252.	» » » Gulddrottningen, gult bladverk, gula blommor, kg. kr. 8 —	200	30	15
1254.	» » » King of Tom Thumb, scharl.-röd, kg. kr. 10,80	135	30	15
1255.	» » » King Theodor, svartröd, kg. kr. 10,80	135	30	15
1256.	» » » Ladybird, orange med purpur. kg. kr. 10,20	120	30	15
1257.	» » » Prins Heinrich, gul med rött, kg. kr. 7,50	105	30	15
1258.	» » » Queen of Tom Thumb, vitbro- kigt bladverk, mörkröda blommor, kg. kr. 18 —	265	40	15
1259.	» » » Ruby King, rubinröd, kg. kr. 10,80	135	30	15
1261.	» » » yellow, rent gul, kg. kr. 7,50	105	30	15
	Alla 13 sorterna kr. 1,50. 6 vackra sorter 70 öre.			
1263.	» » » låga sorter, blandade fär- ger, kg. kr. 6,60	100	30	10

Lobbianum compactum och majus nanum
bilda låga, rikblommiga buskar, utmärkta
till grupper, rabatter och infattningar.
Lobbianum, canariense och majus äro ut-
märkta slingerväxter.

Pris pr 100 gr., 10 gr., port.
öre öre öre



Verbena hybrida.

1265.	*Verbena hybrida coccinea, scharlakansr. med vitt, 1 gr. 30 öre	—	195	20
1266.	» hybridä coerulea oculata, blå med vitt öga, 1 gr. 30 öre	210	20
1268.	» » Defiance, mörkr., 1 gr. 63 öre	420	30
1269.	» » Mammouth, ovanligt storblommiga varieteter, 1 gr. 30 öre	210	20
1270.	» » bl. vackra sorter, 1 gr. 25 öre	165	20
1272.	» » storblommiga sorter, blandade, 1 gr. 30 öre	210	20
1273.	» » compacta Defiance, mörkröd, 1 gr. 95 öre	650	35
1275.	» » bland. färger, 1 gr. 60 öre	390	30
1276.	» » venosa, blå, utmärkt, 1 gr. 30 öre	195	20

Alla 9 sorterna kr. 1,60.

Utmärkta grupp- och infattningsväxter. Fröet lämnar ej säkert bestämda färger, men av frösädd får man mycket kraftiga plantor och vackra färgnyanser.



Viola tricolor maxima Trimardeau.

Pris pr 100 gr., 10 gr., port.
öre öre öre

*Viola tricolor maxima. Pensé,
Styvmorsblomma.

1278.	» tricolor maxima alba pura, rent vit, 1 gr. 30 öre	1380	195	20
1279.	» » maxima aurea pura, rent gul, 1 gr. 30 öre	1290	190	20
1280.	» » » Kaiser Friedrich, purpur med guldbrons, 1 gr. 27 öre	1200	180	20
1283.	» » » Kaiser Wilhelm, ultramarinblå, 1 gr. 27 öre	1200	180	20
1284.	» » » ljusblå, 1 gr. 27 öre	1200	180	20
1285.	» » » Lord Beaconsfield, purpurviolett med vitt, 1 gr. 27 öre	1200	180	20
1286.	» » » Meteor, brunröd, 1 gr. 27 öre	1200	180	20
1287.	» » » Negerfursten, kolsvart, 1 gr. 27 öre	1200	180	20
1289.	» » » svartblå, 1 gr. 27 öre	1200	180	20
1290.	» » » svart med guldbrons, 1 gr. 30 öre	1300	190	20
1291.	» » » Victoria, röd, 1 gr. 30 öre	1380	195	20
	Alla 11 sorterna kr. 1,80. 6 vackra sorter 95 öre.				
1293.	» » » blandade engelska, vackra sorter, kg. kr. 60	—	780	120	15
1296.	» » » storblommiga praktsorter, kg. kr. 80	—	1020	145	15
1298.	» » » Bugnot, storblommiga, fläckiga, finaste färger, 1 gr. 80 öre	—	540	30
1299.	» » » Germania, stora krusiga femfläckiga blommor, 1 gr. 80 öre	—	540	30
1300.	» » » Non plus ultra, storblommiga, femfläckiga, blandade, 1 gr. 75 öre	—	500	30
1303.	» » » orchideäflora, fina färger, 1 gr. 55 öre	—	360	20
1304.	» » » Pariser, storbl. sorter i ljusa nyanser, 1 gr. 40 öre	—	270	25
	Alla 7 förestående sorter kr. 1,35.				
1306.	» » » Trimardeau alba pura, rent vit, 1 gr. 36 öre	1680	245	25
1307.	» » » Adonis, ljusblå, fin, 1 gr. 36 öre	1890	240	25
1310.	» » » atropurpurea, mörkpurpur, 1 gr. 36 öre	..	1740	240	25
1311.	» » » aurea pura, rent gul 1 gr. 45 öre	1920	300	30
1312.	» » » »Brudtärnan», vit m. rosa, mörkt öga, 1 gr. 55 öre	—	360	30
1313.	» » » Cardinal, mörk scharlakant 1 gr. 80 öre	..	—	540	35
1314.	» » » Eldkungen, purpur med guldgult, 1 gr. 36 öre	—	240	25
1315.	» » » » gul med mörkt öga, 1 gr. 36 öre	1860	240	25
1317.	» » » » guldgul, femfläckig, fin, 1 gr. 80 öre	—	540	35
1318.	» » » » hortensiaröd, 1 gr. 55 öre	—	360	30
1319.	» » » » Kaiser Wilhelm, ultramarinblå, 1 gr. 36 öre	1860	240	25
1320.	» » » » Lord Beaconsfield, purpurviolett med vitt, 1 gr. 36 öre	1860	240	25

Pris pr 100 gr., 10 gr., port.
öre öre öre

***Viola tricolor maxima.**

1321.	»	tricolor maxima Trimardeau Mohrenkönig, svart, 1 gr. 36 öre ..	1860	240	25
1322.	»	maxima Trimardeau Psyche, femfläckig violblå med vit kant, 1 gr. 60 öre	—	400	30
1324.	»	» » Trimardeau strimmiga prakt-sor er, 1 gr. 36 öre	1860	240	25
1325.	»	» » » violblå, vacker, 1 gr. 40 öre	1680	245	25
		Alla 16 sorterna kr. 3.50.			
		8 vackra sorter kr. 1.90.			
1327.	»	» » » blandade färger, 1 gr. 35 öre	1620	210	20

Vinterpensé.

1331.	»	» » hyemalis Eiskönig, vit 1 gr. 35 öre	1680	225	20
1332.	»	» » » Himmelskönigin, blå, 1 gr. 35 öre	1680	225	20
1333.	»	» » » Mars, blå, 1 gr. 35 öre	1680	225	20
1334.	»	» » » Märzzauber, mörkblå, 1 gr. 35 öre	1680	225	20
1335.	»	» » » Vintersonne, gul, 1 gr. 35 öre	1680	225	20
1336.	»	» » » Wotan, svart, 1 gr. 35 öre	1680	225	20
		Alla 6 sorterna kr. 1.20.			
1338.	»	» » » bland. färger, 1 gr. 35 öre	1680	225	20

Fröet säs helst 2 gånger årligen, t. ex. i juli och om våren. De storblommiga sorterna äro utmärkta för sin storlek och sköna färger.

Viscaria oculata.

1340.	»	» oculata hybrida splendens, mörkr. 360	60	15
1341.	»	» » blandade färger, kg. kr. 21—	255	45 15
1342.	»	» » nana compacta, låg, i livliga färger	690	105 15

Omkring 30 cm. höga med talrika, ganska stora, livligt färgade blommor.



Zinnia Dahlieflora.

Pris pr 100 gr. 10 gr., port.
öre öre öre

***Xeranthemum. Pappersblomster.**

1345.	»	annuum fl. albo pl. dubbel vit	510	75	15
1346.	»	» » fl. atropurpurea pl. mörkröd, dubbel	510	75	15
1347.	»	» » » rosea pl. rosenröd	510	75	15
1349.	»	» » fl. pl. blandade färger	420	60	15

Pappersblomstren äro vackra eterner till buketter, kransar o. s. v. De avskurna blommornas röda färg höjes cm. de deppas i vatten, blandat med litet svavelsyra.

***Zea. Majs.**

1352.	»	Caragua	kg. kr. 4—	100	30	15
1353.	»	japonica, (fol. var.) » »	5.40	100	30	15
1354.	»	» » gigantea quadricolor, strimmig		100	30	15
1355.	»	» » quadricolor perfecta, låg, färgade blad		110	30	15
1356.	»	» » gracillima, vacker, kg. kr. 5.40		100	30	15

Säs tidig i drivbänk eller kruka. Fordra väl gödslad jord.

***Zinnia elegans fl. pl.**

1359.	»	elegans fl. pl. alba, vit	510	75	15
1360.	»	» » fl. pl. atropurpurea, mörkröd	510	75	15
1361.	»	» » » pl. coccinea, scharlakant ..	510	75	15
1362.	»	» » » lutea, gul	510	75	15
1363.	»	» » » rosea, rosenröd	510	75	15
		Alla 5 sorterna	60 öre.		
1366.	»	» » bland. färger, kg. kr. 35—	420	60	15
		» » grandiflora maxima fl. pl. (Jätte-Zinna).			
1368.	»	» » maxima fl. pl., alba,	—	270	25
1369.	»	» » fl. pl., aurea, 1 gr. 40 öre	—	270	25
1370.	»	» » » pl. coccinea,	—	270	25
1371.	»	» » » » purpurea, 1 gr. 40 öre	—	270	25
1373.	»	» » » » blandade färger	660	105	15
		Alla 5 sorterna	95 öre.		
1375.	»	» » fl. pl. dahlieflora, bland. färger	—	270	25
1377.	»	» » » Liliput, blandade färger, småblommig nätt ..	660	105	15
1378.	»	» » pumila fl. pl., blandade färger	570	90	15
1380.	»	» » Haageana, fl. pl., dubbel gul..	—	210	20
		Alla 15 sorterna	kr. 1.80.		
		6 vackra sorter	70 öre.		

Särdeles användbar till grupper och rabatter. Haageana, som har orangegula blommor, passar till infattningar. Fordra kraftig jord och varmt skyddat läge.

Sommarblommor, blandade för fritt land.

1401.	Alla sorter, blandade, kg. kr. 8—	100	20	10
1403.	Höga » » » » » 7—	100	20	—
1408.	Låga » » » » »	180	30	15
1411.	För biföda, bland. kg. kr. 14—	180	30	15
1415.	Till s. k. jap. blomstematior, kg. kr. 18.50	240	45	15

Då urvalet oinskränkt anförtros oss lämnas:

100	sorter frö till ettåriga växter för kalljord ..	kr. 9—
50	» » » » » » ..	5,50
25	» » » » » » ..	2,80
10	» » » » » » ..	1—
25	» » » » » » drivbänk ..	3—
10	» » » » » » ..	1,20
10	» » » » » » snitt ..	1,20
10	» » » » » » immorteller	1,20
10	» » » » » » infattningsväxter	1,20
25	» » » » » » vackra bladväxter	3—
10	» » » » » »	1—

Frö till två- och fleråriga (bienna och perenna) blomsterväxter.

De mångåriga växterna äro av stort värde, särdeles för dem, som väl tycka om blommor i sina trädgårdar, men ej kunna däråt ägna mycken tid, emedan dessa växter i det närmaste sköta sig själva. De flesta fordra djup, lös och god, men ej fet jord samt fria och öppna platser. De ömtaliga sorterna betäckas om vintern med torrt löv och granris, granbarr eller ljung, men ej förr än marken tillfrusit. Utsås helst i krukor eller fat och plantorna utsättas sedan på kalljord. Fröet av vissa arter, t. ex. flera Umbellifera och Ranunculacea m. fl., ligger ofta ett helt år och ännu längre i jorden innan det gror.

De tvååriga blomsterväxterna, som äro betecknade med ett †, bliva störst och vackrast om de få blomma andra året, varför fröet ej får säas för tidigt.

	Pris pr 100 gr., 10 gr., port.	
	öre	öre öre
Achillea. Rölleka.		
1504. » Ptarmica fl. pl. Perle, medelhög, vit, dubbel, 1 gr. kr. 1.25	—	830 25
1508. Adonis vernalis, låg, 1 gr. 55 öre	—	380 25
Gula blommor tidigt på våren. Fröet gror långsamt.		
† Agrostemma. Åkerkrans.		
1509. » coronaria, högröd	200	30 15
1510. » » alba, vit	200	30 15
1511. » » atrosanguinea, mörkröd	200	30 15
1512. » » blandade färger	150	30 15
Präktiga grupp- och rabattväxter.		
† Althæa rosea fl. pl. Stockros.		
1513. » rosea fl. pl., vit, 1 gr. 30 öre	—	180 25
1514. » » fl. pl., laxrosa, 1 » 30 »	—	180 25
1515. » » » pl., rosenröd, 1 » 30 »	—	180 25
1516. » » » » scharlakän, 1 » 30 »	—	180 25
1517. » » » » karmin, 1 gr. 30 öre	—	180 25
1518. » » » » kromgul, 1 gr. 30 öre	—	180 25
Alla 6 sorterna kr. 1.20.		
1520. » » » » blandade färger	1000	150 20
Chater's Stockros:		
1522. » » » » vit, 1 gr. 45 öre	—	300 30
1523. » » » » chamois, 1 gr. 45 öre	—	300 30
1524. » » » » rosenröd, 1 » 45 »	—	300 30
1526. » » » » scharlakansröd, 1 gr. 45 öre	—	300 30
1527. » » » » guldgul, 1 gr. 45 öre	—	300 30
Alla 5 sorterna kr. 1.20		
1529. » » » » blandade färger, 1 gr. 42 öre	1800	280 25
Utsås fördelaktigast i juni eller juli. Täckas eller övervintras frostfritt. Tillhöra våra vackraste prydnadsväxter.		
1531. Althæa hybrida semperflorens fl. pl., ettårig stockros, bl. färger, dubbel	510	90 15
Sädd i mars blommor den redan i juli.		
1532. Alyssum saxatile, gul, låg	400	60 15
Låg, tidigt blommande utmärkt infattningsväxt med gula blommor.		
Anchusa. Örtunga.		
1533. » Italica grandiflora »Drop More», hög, blå, storblommig, 1 gr. 30 öre	—	145 15
Anemone. Sippa.		
1535. » coronaria, blandade färger	—	115 15
Anthemis. Kulla.		
1536. » Kelwayi	—	135 20
Gula prästkragsliknande blommor under juli—sept.		

	Pris pr 100 gr., 10 gr., port.	
	öre	öre öre
Aquilegia. Akeleja.		
1537. » alpina superba blå, 1 gr. 30 öre	—	180 15
1538. » chrysantha, guldgul, 1 gr. 45 öre	—	300 25
1540. » Haylodgensis (coerulea hybrida) vacker, 1 gr. 65 öre	—	420 30
1541. » nivea grandiflora, vit	—	110 15
1542. » Skinneri, rödgul, 1 gr. 75 öre	—	510 35
1543. » truncata, » 1 » 70 »	—	450 30
Alla 6 sorterna kr. 1.25.		
1545 » blandade vackra sorter	600	90 15
Akelejorna äro utmärkt vackra, 30 à 70 cm. höga, i juni blommande grupp- och rabattväxter. Alla arterna tåla de strängaste vintrar.		

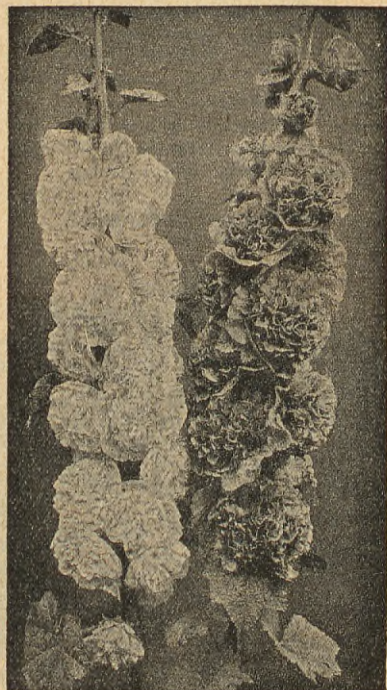

Stockrosor.

Arabis. Bränna.		
1547. » albida, vit, vitbladig, låg	560	80 15
1548. » » grandiflora superba, storblommig, låg	—	150 15
Blommor i april eller maj. Mycket eftersökt av bi.		

	Pris pr 100 gr.,	10 gr.,	port.
	öre	öre	öre
Armeria. Trift.			
1549. » <i>formosa hybrida</i>	—	155	15
Nätta blommor i flera färger. Utmärkta växter för stenpartier.			
1550. Aster alpinus , låg, violett, 1 gr. 50 öre	—	330	25
1551. » <i>alpinus albus</i> , låg, vit, 1 gr. 50 öre	—	330	25
1552. » » <i>superbus</i> , låg, storblommig ..	—	390	25
1553. » <i>hybridus grandiflorus</i> , storblommiga praktsorter, blandade, 1 gr. 50 öre	—	330	25

Bland de vackraste fleråriga rabatt- och infattningsväxter; blomma redan i maj och juni. Hybridus grandiflorus växa högre och blomma på senhösten.

1554. Aubrieta græca , ljusblå, 1 gr. 36 öre	—	240	15
Mycket vackra och rikblommiga, låga växter för stenpartier.			



Bellis perennis tubulosa.

1555. Bellis perennis fl. pl. Tusensköna , blandade färger 1 gr. 30 öre	1800	160	15
1557. » <i>perennis Longfellow</i> , starkt rosenröd, dubbel, 1 gr. 40 öre ..	—	240	20
1558. » » <i>snöbollen</i> , dubbel, vit, 1 gr. 40 öre	—	240	20
1559. » » <i>monstrosa fl. pl. alba</i> , 1 gr. 65 öre ..	—	420	25
1560. » » » <i>fl. pl. rosea</i> , 1 gr. 65 öre ..	—	420	25
1561. » » » <i>blandade färger</i> ,	—	360	25
Alla 6 sorterna kr. 1 —			
1562. » » <i>tubulosa</i> , vit, rörformad, 1 gr. kr. 1,45	—	960	45
1563. » » » <i>mörkröd</i> , rörformad, 1 gr. kr. 1,45	—	960	45

Tusenskönor äro nätta infattningsblom. Fröet lämnar omkr. 75 % dubbla blom.

	Pris pr 100 gr.,	10 gr.,	port.
	öre	öre	öre
1564. Bryonia alba. Hundrova	—	130	15
Förträfflig slingerväxt för större föremål.			

Campanula. Klockblomster.

1565. » <i>carpatica</i> , låg, blå, 1 gr. 30 öre ..	—	195	20
1566. » » <i>alba</i> , låg, vit	—	195	20
1567. † » <i>Medium alba</i> , vit	240	50	15
1568. † » » <i>coerulea</i> , blå	240	50	15
1569. † » » <i>rosea</i> , rosenröd	240	50	15
1570. † » » <i>blandade färger</i>	225	45	15
1571. † » » <i>calycanthea</i> , blå vacker, 1 gr. 40 öre	1900	270	20
1572. † » » » <i>alba</i> , vit, 1 gr. 40 öre ..	—	270	20
1574. † » » » <i>rosea</i> , rosenröd, 1 gr. 40 öre ..	—	270	20
1575. † » » » <i>blandade färg. 1 » 35</i> ..	—	210	20
1579. † » » <i>fl. pl.</i> , dubbla, i flera färger 1 gr. 35 öre	—	210	20
1580. » <i>persicifolia alba</i> , medelhög, vit 1 gr. 80 öre	—	540	30
1583. » » <i>coerulea</i> , medelhög, blå, 1 gr. 80 öre	—	540	30
1584. » <i>pyramidalis</i> , hög, blå, 1 gr. 27 öre ..	—	180	15
1585. » » <i>alba</i> , hög vit, 1 gr. 40 öre ..	—	270	20
1586. » <i>turbinata</i> , blå, låg	—	195	25
Alla 16 sorterna kr. 2,35. 10 vackra sorter kr. 1.50			

Klockblomstren äro särdeles vackra till rabatter. De lägre sorterna äro förträffliga infattningsväxter. C. Medium och isynnerhet *calycanthea*, som ha stora, egendomliga blommor, äro praktfulla på grupper. C. *pyramidalis* äro bland våra bättre praxt växter.

1587. Cerastium Biebersteini , gråvit ..	—	90	15
1588. » <i>tomentosum</i> , silvergrå, äkta, 1 gr. 50 öre	—	350	20

Låga, krypande växter till bildande av girlander på gräsmattor, till infattningar o. s. v.

1589. Chelone barbata , medelhög, röda blommor	420	60	15
---	-----	----	----



Chrysanthemum maximum.

	Pris pr 100 gr., 10 gr., port.	öre	öre	öre
Chrysanthemum. Prästkrage.				
1591. » maximum Perfection, vit	840	125	15	
1592. » » Prinzessin Heinrich, vit	1200	180	20	
1593. » » Shasta Daisy, storblommig, vit, 1 gr. 27 öre	—	180	15	
Vackra rikblommiga prästkragar. Utmärkta snittblommor.				
1595. Coreopsis grandiflora	270	45	15	
Vacker, tacksam rabattväxt med gula blommor.				
1599. Dahlia variabilis grandiflora , storblommiga enkla praktsorter. 1 gr. 25 öre	—	105	15	
1601. » variabilis , fl. pl., dubbla sorter, 1 gr. 40 öre	—	240	25	
1602. » » Kaktusdahlia , blandade färger, 1 gr. kr. 1,90	—	—	45	
De enkla Dahlorna äro mycket moderna samt för lysande färger och vackra blad förtjänta av all uppmärksamhet. Utsådda i bänk blomma de redan på sommaren. Fröet till de dubbelblommiga är samlat av bästa sorter och efter frösådd får man ofta värdefulla, nya varieteter.				



Delphinium.

	Pris pr 100 gr., 10 gr., port.	öre	öre	öre
Delphinium. Riddarsporre.				
1604. » chinense, flera färger	—	80	15	
1605. » formosum, blå, 1 gr. 75 öre ..	—	510	30	
1606. » hybridum Belladonna iblänyanser ..	—	600	45	
1607. » nudicaule, röd, 1 gr. 90 öre ..	—	600	45	
1610. » blandade vackra sorter	—	115	15	
Riddarsporrarna höra till de vackraste grupp- och rabattväxterna.				



Dianthus barbatus.

	Pris pr 100 gr., 10 gr., port.	öre	öre	öre
Dianthus barbatus. Borstnejlika.				
1612. » barbatus albus, vit	200	40	15	
1613. » » albus, fl. pl., vit, dubbel ..	700	105	15	
1614. » » atrosanguineus, mörkröd	200	40	15	
1615. » » » fl. pl., dubbel röd	840	125	15	
1616. » » nigricans, svartröd	330	45	15	
1617. » » oculus marginatus, vitt öga och vit rand	200	40	15	
1618. » » roseus splendens, fin	690	105	15	
1619. » » Scarlet Beauty, lysande röd..	840	125	15	
Alla 8 sorterna borstnejlikor 95 öre.				
1620. » » blandade färger, kg. kr. 12—	150	30	15	
1621. » » fl. pl., dubbla sorter, blandad	720	105	15	
Dianthus Caryophyllus fl. pl. Trädgårdsnejlika.				
1623. » Caryophyllus fl. pl., brokig, dubbel, bland. färger, 1 gr. 80 öre ..	—	600	30	
1625. » » fl. pl. enfärgad, vackra färger, 1 gr. 80 öre	—	600	30	
1627. » » » pl. Grenadin, scharlakansröd, 1 gr. kr. 1,10	—	700	35	
1629. » » » Grenadin, vit, 1 gr. kr. 1,85 ..	—	840	35	
1630. » » » » rosenröd, 1 gr. kr. 1,10 ..	—	700	30	
1631. » » » » Margaritae, vit, 1 gr. 50 öre ..	—	330	25	
1632. » » » » rosenröd, 1 gr. 50 öre ..	—	330	25	
1633. » » » » gul, 1 gr. 50 öre.	—	330	25	
1634. » » » » scharlakan, 1 gr. 50 öre ..	—	330	25	
1635. » » » » fl. färger, 1 gr. 36 öre ..	—	240	20	
1637. » » » Malmaison, blandade färger, 1 gr. 75 öre ..	—	575	30	
1639. » » » Chabaud, vit, 1 gr. 85 öre ..	—	535	30	
1640. » » » » rosenröd, 1 gr. 85 öre ..	—	535	30	
1641. » » » » rent gul, 1 gr. 85 öre ..	—	535	30	
1642. » » » » scharlakan, 1 gr. 85 öre ..	—	535	30	
1643. » » » » bl. färger, 1 gr. 55 öre ..	—	350	25	
1646. » » » Wiener, blandade sorter, 1 gr. 75 öre.	—	480	25	
» se även krukväxter.				
Alla 17 sorters trädgårdsnejlikor kr. 3,75. 6 vackra sorter kr. 1,50.				
Alla äro särdeles vackra och omtyckta grupp- och rabattväxter. Margaritae- och Chabaud-sorterna lämpa sig även för krukdng och blömta redan i augusti, om sådda i februari.				
Dianthus plumarius, Fjädernejlika.				
1648. » plumarius, blandade färger ..	210	45	15	
1649. » » Cyclop, mörkrosa med karmosinröd ring, 1 gr. 55 öre ..	2760	360	25	
1650. » » fl. pl., dubbla sort., 1 gr. 50 öre	1920	270	20	
1651. » » semperflorens, remonterande sorter, 1 gr. 36 öre	1800	240	20	
Digitalis. Fingerborgsblomster.				
1655. » gloxiniaeflora, praktfulla, punkterade varieteter	360	60	15	
1656. » purpurea, rödfäckig	200	40	15	
1657. » » alba, vit	330	45	15	
1658. » blandade färger	210	45	15	
Fingerborgsblomstren äro praktiga, 60 å 90 cm. höga, i juni och juli blommande, vackra grupp- och rabattväxter.				
Erigeron. Binka.				
1660. » speciosum, violettblå, medelhög ..	—	300	25	
1663. Gaillardia aristata grandiflora , gul med brunt	390	60	15	
1664. » aristata grandiflora semiplena, halvdubbel	—	330	30	

Pris pr 100 gr., 10 gr., port.
öre öre öre

Pris pr 100 gr., 10 gr., port.
öre öre öre



Gaillardia grandiflora.

- † **Lunaria.** *Juda silverpenningar.*
1699. » *biennis*, (annua) 360 60 15
1700. » » *variegata*, vitbrokigt blad-
verk, vacker 510 75 20

Särdeles vackra för rabatter och grupper;
har purpuröda blommor i juni och juli,
och de silvervita stora fröhyllsorna äro
mycket vackra i buketter. Bör säs varje
år direkt på kalljord och behandlas som
ettårig.

- Lupinus.** *Vargböna.*
1702. » *grandifolius*, blå, hög 420 60 15
1703. » *polyphyllus albus*, vit 360 60 15
1704. » » *coeruleus*, blå 200 35 15
1705. » » *roseus*, rosenröd, vacker .. 720 105 25
1707. » » blandade sort., kg. kr. 12.60 175 35 15

Vackra 60 å 90 cm. höga grupp- och
rabbväxter.



Lychnis chalconica.

- Lychnis.** *Studentnejlika.*
1709. » *chalconica*, lysande röd 720 105 15
Användas till grupper och rabatter samt
odling i krukor.

- Lythrum.** *Fackelört.*
1713. » *roseum superbum*, hög, mörk ro-
senröd 570 90 15

- Malva.** *Kattost.*
1714. » *moschata alba*, låg, vit 525 80 15
1716. » » *rosea*, rosenröd 690 105 15
Rabbväxter med svagt myskdoftande,
vackra blommor.

1718. **Melissa officinalis.** *Hjärtans-
fröjd, Citronmeliss* 60 15
Gammaldags, starkt aromatisk kryddväxt.

1719. **Monarda hybrida**, blandade
färger 150 20

- Myosotis.** *Förgät-mig-ej.*
1720. » *alpestris*, blå 480 75 15
1721. » » *alba*, vit 570 90 15
1722. » » *elegantissima*, blå 130 15
1723. » » *robusta grandiflora*, tätväxt .. 690 105 15
1724. » » *Indigo*, mörkblå 820 125 15
1725. » » » *compacta*, låg, 1 gr. 35 öre .. 210 20
1727. » » *stricta coelestina*, himmelsblå,
1 gr. 25 öre 120 15

1728. » » *Victoria*, ljusblå, 1 gr. 30 öre .. 180 15

1729. » *dissitiflora perfecta*, djupt blå, 1
gr. 80 öre 540 30

1730. » *oblongata perfecta*, även för vin-
terflor, 1 gr. 30 öre 180 15

1665. **Gerbera Jamesoni**, orangeröd,
100 frö kr. 2.55 — — 30

1667. » *Jamesoni hybrida*, bland. färger.
100 frö kr. 2.40 — — 25

1668. **Geum coccineum Mrs Bradshaw**, röd 330 25

1669. **Gladiolus gandavensis**, praktsort. 145 15

- Gypsophila.** *Gipsört.*

1671. » *acutifolia*, hög 600 90 15

1672. » *paniculata*, medelhög, vitblom. 210 45 15

Hava små, ofantligt talrika, vita blommor.

Användas mycket till buketter.

Hesperis. *Nattviol.*

- 1676.† » *matronalis*, röd 255 45 15

- 1677.† » » *alba*, vit 255 45 15

Nattviolerna blomma i juni och juli med

vackra, isynn rhet om aftonen och natten

välluktande blommor.

1679. **Heuchera sanguinea hybrida**, flera
färger, 1 gr. 90 öre — 595 30

Värdefulla, vackra, till buketter tjänliga,

länge hållbara, vita och röda blommor.

1682. **Hyacinthus (Galtonia) candi-
cans** 375 60 20

Vacker lökväxt med vita blom. om hösten.

1684. **Hyssopus officinalis.** *Isop* .. 400 60 15

Omtyckt gammaldags kryddväxt. Ägnar

sig förträffligt till infattningar och gir-
langer. Besökes flitigt av b:n.

Iberis. *Flippkrage.*

1686. » *Tenoreana*, låg, röd — 70 15

1689. **Lathyrus latifolius**, blandade
färger 210 40

Mycket vackra och tacksamma slinger-
växter.

Lavandula. *Lavendel.*

1691. » *officinalis* .. 400 60 15

Välluktande, gammaldags kryddväxt; sär-
deles lämplig kantväxt, blå blommor.

Linum. *Blomsterlån.*

1696. » *perenne*, blå 285 45 15

Förträffliga grupp- och rabbväxter.

	Pris pr 100 gr., 10 gr., port.		Pris pr 100 gr., 10 gr., port.
	öre öre öre		öre öre öre
1731. Myosotis Ruth Fischer, 1 gr. kr. 3,60	— — 50	Pyrethrum , <i>Bertramsört</i> :	
1732. » <i>palustris grandiflora</i> , blå, 1 gr. 65 öre	— 400 30	1762. » <i>roseum atrosanguineum</i> , mörkröd, 1 gr. 80 öre	— 540 40
1733. » » <i>sempreflorens</i> , städse blommande, 1 gr. 55 öre	— 360 25	1763. » » bland. färger, 1 gr. 35 öre ..	— 210 20
Alla 13 sorterna kr. 2,20.		1764. » » <i>grandiflorum</i> , storblommiga sorter, 1 gr. 75 öre	— 480 30
6 vackra sorter kr. 1,15.		1765. » » » fl. pl., dubbla varieteter	— 60
Mycket vackra till grupper, infattningar och krukor. <i>Victoria</i> är klotformig, låg med dubbla mittblommor. <i>Palustris</i> trivas endast på fuktiga ställen.		De hybrida formerna hava stora blommor i de mest lysande färger. Praktfulla grupp- och rabattväxter.	
1734. Nepeta <i>Mussini</i>	— 225 30	1766. Rudbeckia <i>purpurea</i> (Echinacea) <i>röd solros</i> , 1 gr. 50 öre	— 330 30
Omkr. 30 cm. hög med rikt flor av ljusblå blommor. Utmärkt infattningsväxt.		1767. Ruta <i>graveolens</i> . <i>Vimruta</i>	— 50 15
Papaver . <i>Vallmo</i> .		Gammaldags krydd- och läkeväxt. Bliver mer aromatisk om den odlas i torr och mager jordmån.	
1735. » <i>bracteatum</i> , röd	— 120 15	1768. Salvia <i>officinalis</i> . <i>Äkta kryddsalvia</i>	— 60 15
1737. » <i>nudicaule album</i> , vit	— 135 15	Gammaldags krydd- och läkeväxt med blå blommor. Bör gärna täckas över vintern.	
1738. » » <i>aurantiacum</i> , orangeröd	— 135 15	1769. Saponaria <i>ocymoides</i> , rödblommig, låg	— 80 15
1739. » » <i>croceum</i> , gul	— 135 15	Saxifraga . <i>Bräcka</i> .	
1740. » » blandade färger	— 120 15	1770. » <i>decipiens grandiflora</i> hybrida, 1 gr. 90 öre	— 600 30
1742. » » <i>orientale</i> , högröd	— 240 25	Låg, tuvbildande växt, lämplig för stenpartier.	
1744. » » blandade färger	— 210 20	1771. Scabiosa <i>caucasica</i> , hög, blekblå, 1 gr. 75 öre	— — 35
Alla 7 sorterna 95 öre.		1772. » <i>caucasica perfecta</i> , blå, 1 gr. 80 öre ..	— — 45
1745. Physalis <i>Franchetti</i> , låg, vita blommor, orangeröda frukter ..	— 180 25	1773. Stachys <i>lanata</i> <i>Syska</i>	270 45 15
Polemonium . <i>Blågull</i> .		Flerårig växt med vita, ulliga blad; användes till bredare infattningar; blomstänglarne böra avskäras.	
1747. » <i>ceruleum</i>	360 60 15	Statice . <i>Marrisp</i> .	
1749. Potentilla <i>hybrida</i> , bl. färger ..	— 120 20	1775. » <i>incana nana</i> , flera färger	510 75 25
1751. » <i>hybrida</i> , fl. pl., blandade dubbla Sköna, från juni till sent på hösten blommande rabattväxter. De dubbla äro verkliga praktväxter även för krukor.	— 45	1776. » <i>latifolia</i> , blå, 1 gr. 80 öre	— 540 35
		1777. » <i>tatarica</i> , vit	— 90 20
		Avskurna hålla sig blommorna länge, samt äro vackra i vinterbuketter och kransar.	
		1779. Thalictrum , <i>dipteroarpum</i> , lilafärg, stätlig, 1 gr. 80 öre	— 540 50
		1782. Valeriana <i>coccinea</i> , röd	— 75 15
		Vacker, i juni och juli blommande rabattväxt.	
		Verbascum . <i>Kungsljus</i> .	
		1784. » <i>phoeniceum</i> , i flera färger ..	— 75 15
		Egendomliga grupp- och rabattväxter.	
		1787. Viola <i>cornuta admiration</i> , mörkpurpur, 1 gr. 36 öre	— 240 20
		1788. » <i>cornuta</i> G. <i>Wermig</i> , rikblommig ..	— 50
		1789. » » <i>Papilio</i> , lilafärg, 1 gr. 40 öre ..	— 270 20
		1790. » » <i>Perfection</i> , mörk, 1 gr. 40 öre ..	— 270 20
		1791. » » <i>rosa</i> , rosenröd, 1 gr. 90 öre ..	— 600 25
		1792. » » <i>White perfection</i> , vit, 1 gr. 50 öre ..	— 300 25
		1793. » » <i>hybrida Alpha</i> , blå, 1 gr. 50 öre ..	— 330 25
		1795. » » » <i>Firmanent</i> , ljusblå, 1 gr. 50 öre	— 330 25
		1796. » » » <i>Hona</i> , vinröd, 1 gr. 50 öre ..	— 330 25
		1797. » » » <i>Svarte prinsen</i> , svart, 1 gr. 50 öre	— 330 25
		1798. » » <i>lutea splendens</i> , gul, 1 gr. 30 öre ..	— 200 20
		1800. » <i>odorata Hamburger</i> , skön drivsort, 1 gr. 60 öre	— 390 25
		1801. » » <i>Kaiserin Augusta</i> , blå, 1 gr. 60 öre	— 390 25
		1802. » » <i>Königin Charlotte</i> , mörkblå, 1 gr. 50 öre	— 330 25



Primula Auricula.

1752. Primula <i>Auricula</i> . <i>Aurikler</i> , bl. bästa sorter, 1 gr. kr. 2,70 ..	— 45
1753. » <i>Cachemiriana</i> , rosalila	— 50
1754. » <i>cortusoides</i> , rosenr., 1 gr. kr. 1,30	— 40
1755. » <i>japonica</i> , blandade sorter, 1 gr. 60 öre	— 360 25
1756. » <i>veris acaulis</i> , skönaste färger, 1 gr. kr. 1,70	— 40
1757. » » <i>coerulea</i> , blå, vacker	— 45
1758. » » blandade färger, 1 gr. 40 öre ..	— 270 20
Övriga sorter, se krukväxter.	
Pyrethrum . <i>Bertramsört</i> .	
1760. » <i>roseum</i> , rosenröd, 1 gr. 75 öre ..	— 510 40
1761. » » <i>album</i> , vit, 1 gr. 60 öre ..	— 390 25

	Pris pr 10 gr., 1 gr., port.	
	öre öre öre	
1865. Calceolaria hybrida grandiflora: <i>Toffelblomster:</i>		
» hybrida, höga, tigrerade, punkterade och flammiga sorter	— 2400 60	
1866. » » nana, låga, praktfullt tigrerade och flammiga sorter	— — 65	
1867. » rugosa hybrida, buskartade, bland.	— — 60	
Canna.		
1873. » Königin Charlotte , granatröda blommor med gul rand	150 — 40	
1874. » Madame Crozy , eldröd med gult	150 — 40	
1875. » blandade, mörkbladiga sorter	50 — 25	
1877. » Crozys praktsorter	60 — 30	
Cannaarterna höra till de vackraste och tacksammaste bladväxter vi äga och de nyare sorterna utmärka sig dessutom även för sina praktfulla blommor.		
1879. Chrysanthemum frutescens , vit	115 — 25	
1880. » indicum fl. pl. , dubbel, i flera färger	— — 30	
1881. » » tidiga enkla sorter i olika färger C. frutescens bildar ett litet träd, som hela året om, men mest vår och sommar, bär en mängd blommor. De övriga s. k. vinter- astrarna eller novemberblommorna äro vackra och mycket tacksamma höst- och vinterblommor.	— 200 30	
Cineraria hybrida grandifl.:		
1884. » hybrida grandiflora alba, vit	— 1500 55	
1885. » » grandiflora atrosanguinea, mörkt blodröd	— 1500 55	
1886. » » » azurea, ljusblå	— 1500 55	
1887. » » » kermesina, karmosinröd	— 1500 55	
1888. » » » rosea, rosenröd	— 1500 55	
1889. » » » matador, lys. scharlakan	— 1800 60	
Alla 6 sorternakr. 2.60		
1891. » » » blandade praktsorter	— 1200 50	
1893. » » » nana, storblommiga låga prakt- sorter	— 1800 60	
1894. » » » Stella, stora blommor m. rörformade blomblad	— 1500 55	
1895. » » » fl. pl., dubbla sorter, bland.	— 1200 60	
1896. » radiata hybrida, stjärnform., sir- liga blommor	— 360 30	



Cineraria multiflora nana.

	Pris pr 10 gr., 1 gr., port.	
	öre öre öre	
Cineraria multiflora nana:		
1898. » multiflora nana, rosa	— — 80	
1899. » » nana, lilarosa	— — 80	
1900. » » » rosacarmin	— — 80	
1901. » » » karmosin	— — 80	
1902. » » » azurea	— — 80	
1903. » » » coerulea	— — 80	
1905. » » » blandade färger,	— — 70	

Denna klass av Cineraria betecknas som de sista
årens förnämsta nyhet inom krukväxtodlingen.
Plantorna bliva omkr. 25 cm. höga, helt övertäckta
med c:a 3 cm. stora blommor i klara, lysande
färger. Dekorationsväxt av 1:sta rang, ävensom
för snitt.

1906. Cobæa scandens , blåviolett,	150 — 25	
Hastigt växande, ofantligt stor, lianartad slingväxt med klockformade blommor.		
1908. Coleus , blandade praktsorter	— 140 30	
Utmärkta för mångfärgade, vackra blad, som variera i alla nyanser.		

Cyclamen persicum giganteum:		
Dlabkas oöverträffade originalfrö.		
1910. » vit, 1000 frö kr. 30 —, 100 frö kr. 3,50	— — 50	
1912. » vit m. rött öga, 1000 frö kr. 30 —, 100 frö kr. 3,50	— — 50	
1913. » rosenröd, 1000 frö kr. 30 —, 100 frö kr. 3,50	— — 50	
1914. » Salmoneum, laxröd, 1000 frö kr. 60 —, 100 frö kr. 7 —	— — 75	
1915. » Perle von Zehlendorf, laxrosenröd, 1000 frö kr. 60 —, 100 frö kr. 7 —	— — 75	
1916. » Leuchfeuer, eldig laxröd. Nyhet.	— — 90	
1917. » mörkröd, 1000 frö kr. 30 —, 100 frö kr. 3,50	— — 50	
1918. » lilacinum, ljusblå, 1000 frö kr. 34 —, 100 frö kr. 4 —	— — 50	

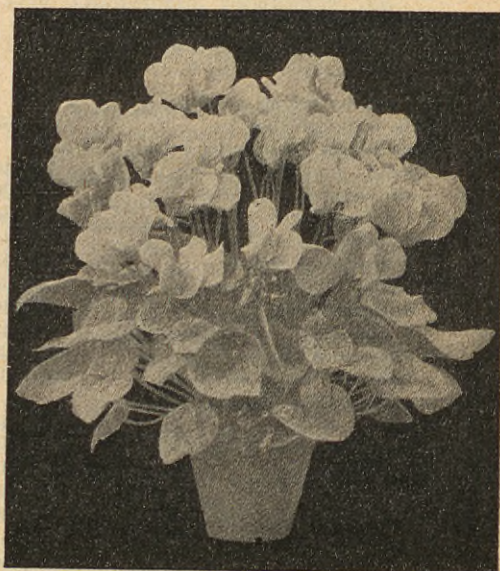

Cyclamen giganteum, Dlabkas originalfrö.

Pris pr 10 gr., 1 gr., port.
öre öre öre

Cyclamen:

1919. » *persicum* praktsorter, bland. färger,
1000 frö kr. 30 —, 100 frö
kr. 3,50 — — 45
1921. » » *grandiflorum* Rokoko, flera fär-
ger, 100 frö kr. 8,50 — — 90
1922. » » » *Papillo*, 100 frö kr. 5,50 .. — — 60
- Prydliga och tacksamma växter med om
hösten och vintern framkommande patrika,
fina, blommor. Rokoko och Papillo ha
egendomliga, krusiga blommor i flera fina
färger.

Dianthus Caryophyllus fl. pl.:*Nejlika.*

1924. » *Caryophyllus* fl. pl., kruknejlika,
blandade, finaste sorter, 1000
frö kr. 45 —, 100 frö kr. 5 — — — 60
1926. » » fl. pl., *Remontantnejlika*, bä-
sta sorter, 1000 frö kr. 15 —, — — — 40
1927. » » fl. pl., amerikanska hybrider,
utomordentl. fina storblom-
miga sorter, 1000 frö kr. 31 —, 100 frö kr. 3,90 — — 60
1928. » » fl. pl. *Riviera*, dubbla i flera
färger, 1000 frö kr. 18 —, — — — 50
- 100 frö kr. 2,10



Kruknejlika, amerikanska hybrider.

Dracæna.

1931. » *indivisa latifolia* major, 100 frö
kr. 0,60 — — 25
1933. » *lineata*, 100 frö kr. 0,60 — — 25
1934. » *Veitchi*, 100 frö kr. 0,70 — — 25
- Utmärkta, ståtliga dekorationsväxter med
långa, vackra blad. Trivas ovanligt väl i
boningsrum.
1936. *Eccremocarpus scaber* 180 — 20
- Rankväxt med praktfulla, röda blommor.

Pris pr 10 gr., 1 gr., port.
öre öre öre

1938. *Echeveria metallica*, vacker, 100
frö kr. 2,70 — — 45
1939. » *Desmetiana*, silvervit, 100 frö
kr. 1,80 — — 40
- Vackra rosettformade växter.
1940. *Eucalyptus globulus. Blå gummi-
trädet* 120 — 20
- Växer fort och användes i stora bladväxt-
grupper. Övervintras i tempererat växthus
eller boningsrum.
1942. *Freesia refracta alba* 60 — 20
- Särdeles nätta, välluktande, vita, eller gul-
aktiga blommor. Blomma första året efter
frösädd.
1943. *Freesia hybrida* Ragioneri 360 — 35
- 40—50 cm. långa stänglar med blommor
i rosa, karmosin, purpurviolett och gult.
Utmärkt snittblomma.
1945. *Fuchsia* hybrida, enkla o. dubb-
la, blandade, 1000 frö kr. 21 —, — — — 40
- 100 frö kr. 2,50 — — 40
1947. » *procumbens*, till amplar, 1000
frö kr. 8 —, 100 frö kr. 1,20 — — — 30
- Att uppdraga Fuchsior av frö är både tack-
samt och intressant, enär man därigenom
erhåller mycket kraftiga exemplar och ej
sällan nya, vackra och märkvärdiga sorter.
- Gloxinia hybrida grandiflora erecta:**
1957. » blandade färger — 1800 60
1959. » *Wandsbeker blut*, med stora,
lysande mörkröda blommor — 1800 60
1961. » » *Kind*, mörkblå, med ljusbå
rand — 1800 60
1962. » *Crispa Feuerkönig*, med vackra,
krusiga, lysande scharla-
kansröda blommor..... — 1800 60

Verkliga praktväxter. Fordra en jämn
värme av + 15 å 20 gr. C., fuktig luft,
skugga, god löv- eller skegsgjord och väl
dränerade krukor.



Gloxinia hybrida crispa Feuerkönig.

1964. *Grevillia robusta* 130 — 25
- Vackert dekorationssträd.

Pris pr 10 gr., 1 gr., port.
öre öre öre

Heliotropium:

1970. » storblommiga sorter, blandade .. — 60 25

För sin vaniljlika vällukt omtyckta blommor. Lättdlad i boningsrum. Förträffliga gruppväxter.

Impatiens Balsamina fl. pl.*Balsamin:*

1972. » *Balsamina alba perfecta*, vit.... 110 — 25

1973. » » *atrosanguinea plenissima*, blodr. 110 — 25

1975. » » *lutea perfecta*, gul..... 110 — 25

1976. » » *Fürst Bismarck*, lysande lax-rosa, fin 110 — 25

1978. » » *Camellie*, dubbel i lys. färger 120 — 25

1980. » » *Rosen*., blandade färger... 90 — 25

Alla 6 sorterna kr. 1,15.

Fröet säs i krukor eller fritt i varma drivbänkar. Alla balsaminer äro även vackra i grupper.

1982. *Impatiens Holstii*, praktsorter — 330 30

1983. » *Sultani*, blandade, fina färger.. — 330 30

Ovanligt praktfulla växter med vackert bladverk och ytterst talrika, lysande blommor. Lätta att odla även i boningsrum.

1986. *Lobelia fulgens Queen Victoria*, mörkröd stängel, röda blmr — 1100 60

1989. » *hybrida Angelina*, ampelväxt m. vita blommor 450 75 25

1990. » » *Hamburgia*, ampelväxt med blå blommor 270 45 20

1991. » » *Saphir*, utm. ampelväxt blommorna blå med vitt öga — 90 30

Fulgens ha röda blommor på långa stänglar. Ovanligt vackra till grupper.

1993. *Lophospermum scandens* 540 90 30

Slingerväxt med röda blommor.

1996. *Maurandia*, blandade färger.. — 95 25

Vackra och användbara slingerväxter för amplar o. dyl.

1997. *Medeola (Myrsiphyllum) asparagoides* 75 — 25

1998. » *asparagoides myrtifolia*, finbladig, vida hållbarare än förest. 1000 frö kr. 15 —, 100 frö kr. 1,80..... — — 30

Särdeles fint bladverk. Användbara som ampelväxter samt till många andra ändamål.

2000. *Mesembryanthemum cordifolium fol. var.*..... 250 40

Låg, krypande, med vitbrokiga, vackra blad och röda blommor. Synnerligen användbar till finare mosaikgrupper el. infattningar.

2003. *Mimosa pudica. Sensitiva* .. 75 — 20

Känd, intressant växt, vars fina blad äro så känsliga, att de sammansluta sig vid ringaste beröring.

2004. *Pelargonium hybridum*, engelska fina sorter — — 75

2006. » *scarlet. Scharlakanspelargonia*, blandade sorter 330 50 30

Omtäckta växter, som förträffligt trivas i boningsrum. Scarlet-arterna äro bland våra allra bästa gruppväxter. Efter frösädd får man ofta nya, ovanliga varieteter.

Pris pr 10 gr., 1 gr., port.
öre öre öre

2008. *Pentstemon Hartwegi grandiflorum*, storbl. i sköna färger .. 70 25

2010. » *Hartwegi giganteus*, nya mycket storblommiga varieteter .. 95 30

Tacksamt blommande, förträffliga prydnads- och gruppväxter.

Primula chinensis fimbriata:

2012. » *chinensis fimbriata alba* fransad vit — 480 45

2013. » » *fimbriata coccinea*, lys. scharlakan..... 1100 65

2014. » » » *kermesina splendens*, lysande karminröd 480 45

2015. » » » *Karfunkelstein*, mörkast röd — 50

2017. » » » *blandade fransade sorter* .. — 450 40

Fröet till *Primula chinensis* utsäs i lätt, sandblandad jord och ställes på undervärme tills fröet grott, varefter säden ställes nära glaset. När plantorna fått det första bladet skolas de och sedermera sker omplantering i allt större krukor. Under vintern hålles plantorna vid 6—10 gr. C.

2019. *Primula Kewensis*, gula blommor 100 frö 50 öre — 30

2020. » *malacoides*, ljuslila 270 20

2021. » *obconica grandiflora*, ljus lila .. — 480 50

2022. » » *grandiflora carminea*, karminröd, storblommig 660 60

2024. » » » *blandade, storblommiga fina sorter* 420 40



Primula Hamburger Rose.

Primula obconica gigantea, mycket storblommiga sorter:

2026. » *obconica gigantea lilacina*, ljuslila — 720 60

2027. » » *gigantea kermesina*, karmosinröd..... 720 60

2028. » » » *rosea*, rosenröd..... 720 60

2029. » » » *blandade färger* 570 50



Salvia splendens Harbinger.

Pris pr 10 gr., 1 gr. port.

öre öre öre

Primula:

2031. » **obconica gigantea** Hamburger rose,
rosenröda blommor — 840 75

Alla 5 sorterna kr. 2,45

Fröet till *Primula obconica* utsås i flera omgångar under januari—mars och bör under groningen hållas vid 18—20 gr. C. Sedermera är 12—15 grader nog. Vintertemperaturen bör hållas vid 8—12 grader. Blommar rikt och tacksamt.

2035. **Rosa polyantha multiflora** fl. pl.
1000 frukter kr. 5 —, 100 frukter
70 öre — 25

Av frö erhålles efter 8 veckor blombara miniatyrosor, som giva rikt flor av nätta, rosenröda, enkla och dubbla blommor.

2038. **Salvia splendens** Eldboll, lägväxt,
lysande röda blomspror — 80 25
2040. » **splendens** Harbinger. Orangeröd — 200 80

Denna utmärkta rabatt- och krukväxt skiljer sig från äldre arter genom säkrare och rikare blomstring. På Wembleyutställningen beundrades den av alla. Vid säd i februari inträffar blomningen i början av juni och fortfar till frost inträffar.

2042. **Streptocarpus hybridus erectus**,
flera färger — 60
Synnerligen nätt krukväxt.

Torra lökar och rötter,

av nedanstående praktväxter expedieras januari—april, men någon risk för frostska under transporten ikläda vi oss icke.

Anemone coronaria:	1000 st.	100 st.	10 st.	st.
	kr.	kr.	kr.	kr.
» coronaria , enkla de Caen, bland. färg.	50	6	0,70	0,10
» » enkla the Bride, vit	60	7	0,80	0,10
» » » blå	60	7	0,80	0,10
» » » scharlakansröd....	60	7	0,80	0,10
» » » blandade färger ..	40	5	0,60	0,10
» coronaria Excelsior, bland. färger.....	75	8,50	0,95	0,15
» » St. Birgitta , extra stor- blommig i lysande schatteringar	90	11	1,30	0,20
» dubbla sort., bland. färg.	90	11	1,30	0,20

Begonia tuberosa gigantea , extra storbl. kraft. lökar, 3 $\frac{1}{2}$ —6 cm.	1000 st.	100 st.	10 st.	st.
» enkla scharlakansröda	110	13	1,50	0,20
» » mörkröda				
» » kopparfärgade				
» » rosenröda				
» » orangeröda				
» » gula	100	12	1,40	0,20
» » vita				
» » blandade färger.....				
» » crispa , med krusiga blmr:				
» » » scharlakansröda.....				
» » » orangeröda	120	14	1,60	0,20
» » » kopparfärgade				
» » » gula				
» » » rosenröda				
» » » vita				
» » » blandade färger.....	110	13	1,50	0,20



Begonia dubbel.

	1000 st. kr.	100 st. kr.	10 st. kr.	st. kr.
Begonia tuberosa:				
» dubbla scharlakansröda	130	15	1,70	0,20
» » orangeröda				
» » kopparfärgade				
» » rosenröda				
» » gula				
» » vita	120	14	1,60	0,20
» » blandade färger				
» » fransade i blandade färger	16	1,80	0,20	
» Bertini, med scharlakansröda, vackra blommor	35	4	0,45	
» Flamboyant, livligt röd, utmärkt gruppbegonia	40	4,50	0,50	
» Graf Zeppelin, scharlakansröd	40	4,50	0,50	
» Helene Harms, gul, dubbel, rikblommig	45	5	0,55	
» Lafayette, scharlakansröd dubbel	45	5	0,55	

Begoniarötter läggas i början av mars till groning uti lädor eller flata krukor fyllda med fuktig sand eller lätt jord. Sedan lökarna grott planteras de i 3" eller 4" krukor, vilka ställas tämligen varmt; i början av juni eller då nattfroster ej vidare befaras, sker utplanteringen, där de under sommaren skola blomma. Kanna även läggas direkt på kalljord men blomma då senare. Särdeles tacksamma rums- och gruppväxter.



Gladiolus.

	1000 st. kr.	100 st. kr.	10 st. kr.	st. kr.
Gladiolus:				
» » America rosenröd	100	12	1,40	0,20
» » Baron Hulot, mörkblå	100	12	1,40	0,20
» » Bleriot, rosenröd	140	16	1,80	0,20
» » Brimstone, ljusgul	100	12	1,40	0,20
» » Flaming Sword, tegehröd, tidig	130	15	1,70	0,20
» » Halley, laxrosa	80	10	1,20	0,20

Gladiolus:

	1000 st. kr.	100 st. kr.	10 st. kr.	st. kr.
» » Jacoba v. Beieren, ljuslila	180	20	2,20	0,25
» » Liebesfeuer, scharlakansr.	150	17	1,90	0,20
» » L'immaculé, rent vitt	140	16	1,80	0,20
» » Maréchal Fock, rosa	100	12	1,40	0,20
» » Niagara, gul, fin	110	13	1,50	0,20
» » Odin, laxfärgad	100	12	1,40	0,20
» » Panama, livlig rosa	140	16	1,80	0,20
» » Prince of Wales, laxrosa	90	11	1,30	0,20
» » Princeps, scharlakansröd med vitt	90	11	1,30	0,20
» » Schwaben, gul	90	11	1,30	0,20
» » War, scharlakansröd	90	11	1,30	0,20
» » White Giant (vitjätte) stora vita välform. blommor	120	14	1,60	0,20
» » Childsi, storblom., praktblandning	80	10	1,20	0,15
» » Gandavensis, bland. färger	80	10	1,20	0,15
» » Primulus, eleganta blommor i ljusa nyanser, utmärkta för bänderi				
» » Maidenblush, rosenröd	70	9	1,10	0,15
» » Souvenir, gul	70	9	1,10	0,15
» » blandade färger	60	8	1	0,15

Gladiolusknölar läggas på fritt land, så snart jorden är upptorkad och reder sig, 10 cm. djupt och på 20—25 cm. avstånd. De fordra kraftig jord och vid torr väderlek bör vattning ej försummas; uppbindning är ofta nödvändig. Förkultivering i krukor kan även ske, då blomningen inträffar tidigare.

Gladiolus böra till våra praktfullaste blommor på efter sommaren och avskurna hålla sig blomstänglarna mycket länge friska; då alla blomknoppar komma till full utveckling.



Gloxinia hybrida grandiflora.

Gloxinia hybrida grandiflora erecta:

» » Etoile de Feu, eldröd	160	18	2	0,25
» » Kaiser Friedrich, scharlakan med vitt				
» » Kaiser Wilhelm, violett med vitt				
» » Tigrina, tigrerad	150	17	1,90	0,25
» » Prins Albert, blå				

Gloxinialökar läggas i januari—mars uti sandblandad torvmull, så djupt att löken blott täckes helt tunn med mull, och hålles 15—20 gr. C. samt måttligt och jämt fuktigt. Efter omkr. en månad inplanteras de rotade lökarna i 3—4" krukor som dräneras väl. Jorden tilltryckes helt löst. Så snart krukorna äro fullrotade gödselvattnas ett par gånger i veckan med Plantagen el. naturlig gödsel. Kanna lökarna icke planteras genast efter ankomsten böra de förvaras vid minst 15 gr. C.

	1000 st.	100 st.	10 st.	st.
Hyacinthus (Galtonia)	kr.	kr.	kr.	kr.
candicans	120	14	1,60	0,20
Vita blommor på höga stänglar under eftersommaren.				
Lilium auratum 25—30 cm.			9	1
» longifl. giganteum 18—23 cm.			8,50	0,95
» speciosum album			8	0,90
» » album Kraetzeri			8,50	0,95
» » rubrum			8	0,90

	1000 st.	100 st.	10 st.	st.
Montbretia crocosmiæ-flora, orangeröd	30	4	0,50	0,10
» californica, gul, storblom.	60	7	0,80	0,15
» Eldkungen, scharlakansröd, storblommig	80	10	1,20	0,15
Montbreita behandlas som Gladiolus.				
Ranunculus asiaticus fl. pl., turkiska, bl. färg.	25	3,50	0,45	0,10
» asiaticus, dubbla franska, blandade färger	25	3,50	0,45	0,10

Diverse förnödenheter för trädgårdar och växthus:

Gödslingsmedel

för trädgårdar, växthus- och rumskulturer.

Låt ej Edra växter svälta.

	100 kg.	50 kg.	10 kg.	1 kg.
Benmjöl, 28 % fosforsyra	kr.	kr.	kr.	kr.
2 % kväve	14	8	2,50	0,35
Hornmjöl	32	18	4,50	0,60
Hornspån, fin	55	30	7	0,80
Clays	56	30	7	1
» i 150 gr. burkar med bruksanvisning, st. 0,50				
Superfosfat 20 %	11	6,50	2	0,30
Amoniak-Superfosfat, 14 % fosforsyra, 5 % kväve	18	10	2,50	0,35
Kalisalt 40 %	18	10	2,50	0,35
Trädgårdsgödning	23	14	3,40	0,45
innehållande 6 % kväve, 9 % fosforsyra och 9 % kali, lämplig som universalgödsling för alla slag av trädgårdsväxter, utom ärter och bönor.				
5 à 6 kg. pr 100 kv.-meter.				

Cibus närings salt, lättlösligt för gödselvattning, innehåller 16,9 % kväve, 9,8 % kali, 9,2 % fosforsyra. Såsom normalsats användes Cibus med 1 gram pr liter vatten

Cibus i bleckburkar

Aterförsäljare erhålla rabatt.

Organo, för inblandning i jorden vid omplantering av krukväxter (ca 6 gr. Organo pr kg. jord eller 5^o kruka);

för övergödning till såväl krukväxter som friplanterade kulturer.

Analys: 10 % kväve, 4 % kali, 8 % fosforsyra.

	100 kg.	50 kg.	10 kg.	1 kg.
40	21	5	0,65	

Plantagen-Närings salt 80 — 45 — 13 —

» i bleckburkar

» »

» »

innehållande 13 % kväve, 5 % fosforsyra, 7 % kali.

Aterförsäljare erhålla rabatt.

Floramid (»Härnstoff Basf») den bästa kvävegödseln för trädgårdsodlingen, 46 % kväve.

25 kg. kr. 28 —, 5 kg. kr. 9 —, 1/2 kg. kr. 1,50.

Besprutningsmedel mot skadliga insekter och svampsjukdomar.

Cirengol (Kvassin)

En tub till 50 lit. vatten. Användes mot insekter med sugande mundelar, såsom bladlöss, bladlappar m. fl.

Blyarseniat

Vid besprutning före blomningen toges 300 gr. till 100 lit. vatten och efter blomningen 200 gr. till 100 lit. vatten. Användes mot skadedjur med bitande mundelar (bladätare), såsom fjärils-larver, knoppvecklare, fruktbladsstekeln, skalbaggar m. fl., men ej mot sådana med sugande mundelar som bladlöss o. d.

Blåsten, (Kopparvitriol) för beredande av Bordeaux-vätska

Användes för vinterbesprutning mot skorv, frukt-mögel, svampar, mjöldagg samt mossa och larver.

Germisan, 500 gr. Germisan på 100 lit. vatten. Av denna lösning användes ca 15 lit. till 100 kg. säd, ytterligare något Germisan får beräknas för desinfektion av säckar, redskap, sämaskiner etc.

Vid sådden bör sämaskinen noga inställas, ty betad säd rinner långsammare genom maskinen. Fullständig bruksanvisning medföljer varje förpackning.

5 kg.	104	100 gr.	3
1 »	22	50 »	1,60
1/2 »	11,75	2 1/2 »	0,50
1/4 »	6,25		

Kejsargrönt

Vid besprutning toges 75 à 100 gr. till 100 lit. vatten samt lika mycket fin, släckt kalk. Användes mot insekter med bitande mundelar, såsom fjärils-larv, knoppvecklaren, fruktbladsstekeln, skalbaggar m. fl., men hjälper ej mot bladlöss och andra med sugande mundelar.

På grund av sin tyngd faller ämnet lätt till botten, varför vätskan måste hållas i rörelse under sprutningen.

Kvassiaspån

1 kg. Kvassiaspån lägges i 10 lit. vatten i 12 tim., varefter vätskan uppkokas och silas; 2 kg. såpa upplöses i 10 lit. kokande vatten, varefter det hela utspädes med 80 lit. vatten.

För mera seglivade skadedjur kan vätskan göras starkare. Ett verksamt kontaktgift som användes i synnerhet mot bladlöss, bladlappar, krusbärsstekeln, sköldlöss samt andra insekter med sugande mundelar.

Svavelblomma

För överpuddring mot parasit-svampar såsom mjöldagg m. m.

Insektspulver, äkta persiskt, 100 gr. 70 öre, kg. 6 —

Verksamt medel mot bladlöss, trips, insekts-larver m. m.

Nicotoxin.

Nikotinsåpa.

För gröna eller svarta bladlöss 1—2 % lösning. För sköldlöss, spinn, thrips, ull-löss och den s. k. vita flugan användes 3—4 % lösning. Man bör använda mjukt vatten, då hårt vatten är olämpligt. 100 gr. kr. 0,90, 250 gr. kr. 1,75, 500 gr. kr. 3 —. 1 kg. kr. 5,50, 5 kg. kr. 25 —.

Nikosol.

Nikotinlösning.

En nikotinhaligt lösning för besprutning av skadeinsekter med sugande mundelar, såsom thrips, stinkfly, stritar, bladloppor, bladlöss m. fl. I allmänhet är en lösning som håller 0,1 % Nikotin tillräckligt stark. 1/10 lit. kr. 1 —, 1/2 lit. kr. 3,50, 1 lit. kr. 6 —.

Tecoform.

(Sommarbesprutning.)

En koncentrerad sammansättning av Nikotin, Kvassia, Svavellever, Såpa etc. rätt proportionerad enligt vetenskapliga undersökningar och praktiska experiment.

Tecoform är det bästa medel till förgörande av skadeinsekter å fruktträd, grönsaker och blommor. Vid hälften så stor utspädning som nedan föreskrives, utgör Tecoform ett kraftigt verkande medel mot mjöldagg.

Nr 1. Nikotinsåpa.

Burkar om	125 gr. (= 20 lit. bespr.-vätska)	1 —
»	» 500 » (= 75 » »)	3 —
»	» 1000 » (= 150 » »)	5 —
»	» 5 kg.....	22,50
Dunkar »	» 25 »	75 —

Nr 2. Koncentr. vätskeform.

Fl. om	250 gr. (= 40 lit. bespr.-vätska)	3 —
Damj. »	2 1/4 lit. (= 350 » »)	14 —
»	» 4 1/2 » (= 700 » »)	25 —

Cook's Vinterbesprutningsvätska.

En koncentrerad sammansättning av Nikotin, Kaustiskt natron m. m. Den utomordentligaste besprutningsvätska för fruktträd etc. för besprutning under den bladlösa och sovande tiden. Den gör sig snabbt och säkert till herre över all mossa och lav och oskadliggör absolut alla däri övervintrande insektslarver, samt svampar och skorv, som söka sin tillflyktsort i barkens springor.

Tillhandahålles i:

Dunkar om	2 1/4 liter (härav erhålles ca 65 liter besprutningsvätska).....	5,50
D:o	4 1/2 lit. (härav erhålles 130 lit. besprutningsvätska).....	pr st. 10 —
D:o	10 lit. (härav erhålles 250 lit. besprutningsvätska).....	pr st. 18 —

Svampdödande Sulfosan-xex.

125 gr. kr. 1 —, 500 gr. kr. 2,50, 1 kg. kr. 4, —.

Innehåller svavel med mycket kraftig verkan mot mjöldagg på krusbär, rosor, vin, chrysanthemum, gurkor och tomater etc. Sulfosan är mycket starkt vidhäftande och avtvättas icke genom regn. Sulfosan är mycket fint fördelat och åstadkommer inga fläckar på blommor eller blad till skillnad mot svavelblomma, som utveckla svavelsyrliga gaser

som efterlämnar förbränningar. Sulfosan sprutas jämt och tätt över föremålen vid varm väderlek. så att vätskan kan avdunsta. Alla plantdelar skola fuktas. Bruksanvisning å burkarna.

Svampdödande Cuprosan-xex.

125 gr. kr. 1 —, 500 gr. kr. 2,50, 1 kg. kr. 4 —.

Innehåller mycket fint fördelat koppar (kolloidalt) och användes mot fläcksvampar och rost på bladen. såsom på tomater, potatis, chrysanthemum, pelargonier, begonior, fuchsior och palmer.

Cuprosan är mycket starkt vidhäftande och avtvättas ej genom regn. Cuprosan har visat sig vara ett utmärkt betningsmedel. Som jorddesinfektionsmedel mot många svampsjukdomar visade sig Cuprosan oöverträffat. Bruksanvisning å burkarna.

Cook's Jorddesinficieringsmedel.

(I pulverform.)

Oskadliggör sniglar, maskar, gräsuggor, jordloppor, myror etc. Burkar om 1/2 kg. pr st. 1,50

Natriumklorat

mot ogräs på vägar och trädgårdsgångar, 5 % lösning i 1 1/2—2 lit. vatten pr kv.-met. 100 kg. kr. 75 —, 10 kg. kr. 8,50, 1 kg. kr. 1 —.

"Ogräsln".

Nytt medel i pulverform mot ogräs.

(Paratoluolsulfonamid.)

Är fullt utexperimenterat och har visat sig synnerligen effektivt för utrotande av ogräs å trädgårdsgångar o. dyl. platser. Varaktig verkan! Pkt å 1 kg. 1,50
» » 5 och 10 kg. Per kilo 1
Större poster specialpris.

Brumatalim,

(Frostfjällslim)

bästa kvalitet pr kg. 1,75

Pappremсор,

att binda om fruktträden för limbstrykning
100 st. kr. 4 —, 10 st. 50 öre.

Fånggördel Einfach,

för fångande av skadedjur som krypa upp i fruktträden.
I rullar om 30 met. kr. 6 —, pr met. kr. 0,90

Bambukäppar.

Kina-Tonkin

varaktiga för uppbindning av växter.

längd cm.	tjocklek mm.	1000 st. kr.	100 st. kr.	10 st. kr.
67	6—7	20 —	2,50	0,30
67	7—9	22 —	2,75	0,35
100	8—10	36 —	4 —	0,45
100	10—12	38 —	4,50	0,55
115	8—10	38 —	4,50	0,55
115	10—12	48 —	5,50	0,65
115	12—15	75 —	8,50	1 —
150	12—15	95 —	10,50	1,30
150	16—18	125 —	14,50	1,75
200	17—21	200 —	22 —	2,75
250	18—21	240 —	27 —	3,50

Nr

Styckepris, kr.

Nr

Styckepris, kr.



122. Planteringspinne, med järnsk. spets, 35 cm. 1 —



126. Plantgrep av prässad stålplåt, med 3 klor 1,25



128. Grävgrep, m. 4 trekant. klor, järnhandtag 3,70
129. d:o » 4 » » trähandtag 3,90

Gångskyfflar.



130. Av stålplåt, bredd 20 cm., oskaftad.. 1,50
131. Av stålplåt, smidd skafthylsa, oskaftad:
Bredd i cm. 11 16 20 22
Kr. 1,35 1,40 1,50 2 —



132. Av smitt stål, m. blad, sidostöd o. hylsa
sammansmida, ej nitade, oskaftad:
Bredd i cm. 15 18 20 23
Kr. 2,50 2,75 3 — 3,50



- 134 a. Rensjärn »Wemans», olika bredder, . . . 2,15
134 b. D:o skaftad, 2,90

Vattenkannor.



135. Vattenkannan »N. J.» svensk tillv.
Rymd i liter. 8 10 12 15
Kr. 7,25 7,50 8,50 9,50



136. Oval form, röret i två delar med mäs-
singssil, rymd 3,6 liter, för vattning
av de övre raderna i växthus etc.,
galvaniserad 4 —

John's Vattenkannor,
|| med mässingssil.

138. Liter 5 8 10 12 14 16
Kr. 10,50 11,25 12,75 14,25 15,25 15,75

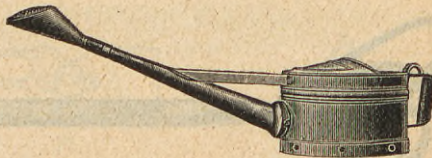

139. Växthuskanna, John's, 3 liter. 9,50
140. Förlängningsrör till 138 och 139 1,40

Sprutor.

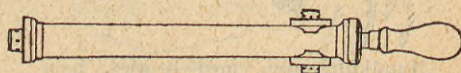

144. Av mässing, för växthus, 1 strålmun-
stycke och 1 sil, dim. 35/3 cm. 6 —
145. Av mässing, för växthus, 3 munstycke,
dim. 35/3 cm. 7 —
146. Av mässing, för växthus, 3 munstycke,
dim. 45/4 cm. 12 —
Sprutan 145 och 146 har sugventil för
hastig fyllning.



- 147 a. Av mässing, rörlängd 40 cm., med
strålrör och sil 9 —
147 b. D:o rörlängd 45 cm. 11,50

Nr

Styckepris, kr.

Nr

Styckepris, kr.



170. Säningsmaskin »Fix» för radsädd 10—
 171. Radmärke till densamma 2—



- 172 a. 28 cm. Barkborste av ståltråd för unga träd 2,60
 172 b. 31 » » » » » » » » 3—



- 174 a. 29 cm. Barkborste av ståltråd för äldre träd 2,40
 174 b. 33 » » » » » » » » 3,15

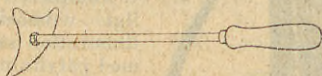

175. Barkskrapa, praktisk 2,50



- 176 a. Fruktplockare, med tre tygklädda klor 2,75
 176 b. D:o med 240 cm. skaft 3,75

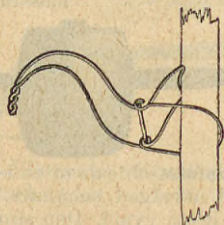

178. Grenstöd av galv. järntråd. Trädda på en trästör kunna de placeras på önskad höjd 0,25

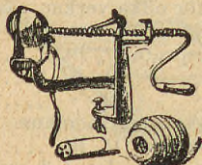

181. Äppleskalare, skalar och delar frukten samt uttager kärnhuset 3,95



185. Glasmästarediamanter 6—, 7—, 8—



187. Mullvadsfälla 0,75
 190 a. Termometer, rund 15 cm. 0,65
 190 b. » » 20 » 0,75

Gräskärningsmaskiner.

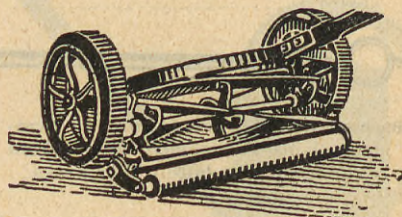

195. Favorit, skärvidd 30 cm. 35 cm. 40 cm.
 Kr. 30— 32— 34—
 196. Stearn, skärvidd 40 cm. 45 cm. —
 Kr. 60— 65— —
 197. Western, skärvidd 30 cm. 35 cm. 40 cm.
 Kr. 36— 38— 40—
 200. Pennant, skärvidd 30 cm. 40 cm. 42 cm.
 Kr. 32— 34— 36—
 201. Gräsuppsamlare, av stark väv och botten av galv. plåt.
 a) För Stearnmaskiner och Western 9
 b) » övriga maskiner 8

Planet J:ors redskap.

205. Drillsäningsmaskin 78
 206. » kombinerad 78
 207. Enhjulig hacka 35
 208. » » 26
 209. Tvåhjulig » 46
 210. » » 35

Gummislangar med vävnlägg, extra kvalitet.



215. 19 mm., (3/4") pr meter 1,80
 216. 25 » (1") » » 3—

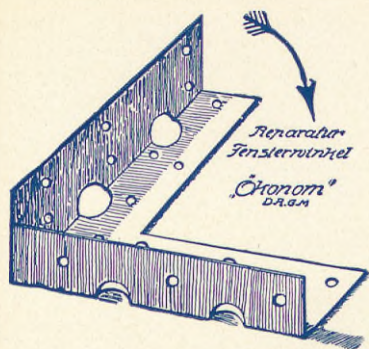

Drivbänksfönstervinkel »*Ökonom*», oumbärlig vid reparation av bänkfönster Kr. 0,55
10 st. 5 kr.

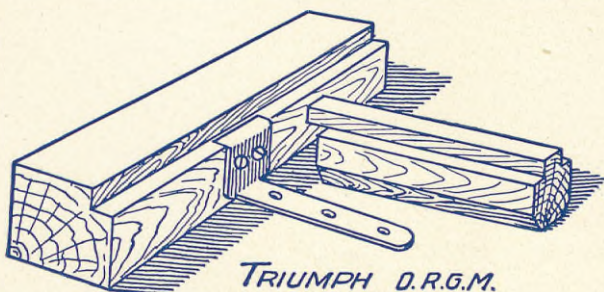

Spreushållare »*Triumph*», synnerligen praktisk vid förfärdigande av bänkfönster Kr. 0,50
10 st. kr. 4,50.

Trädgårdslitteratur.

Följande böcker tillhandahållas till bokhandelspris:

	Pris kr.		Pris kr.
Abelin, Rudolf. Den mindre trädgården. En bok för täppan och torpet. 7:e oförändr. uppl. med 17 pl. och ill.	2: 25	Dahlmark, Nils. Om rosor och rosenodling på fritt land och under glas. (Allm. Handbibl. 146.) En handbok för trädgårdsvänner, amatörer och yrkesmän. 3:e uppl. Med 39 bilder i texten	4: 75
» Herrgårdsträdgården. En principbok om och för de större trädgårdarna på landet. Med 2 pl. och 29 ill.	2: 75	» Våra köksväxter och grönsaker	1: 50
» Lekstugans trädgård. En sommarbok för ungdom och smått folk. Ill. av Malin Maartmann	1: 50	Holzhausen, Axel. Orchidéer, deras förekomst, odlingshistoria och skötsel. Skildr. och bilder för hortikultörer och blomsterälskare	7: 50
» Trädgården inomhus. I krukor och jord, i glas och vatten. En bok för kvinnan och hemmet. 3:e uppl. med 19 pl.	2: 50	» Kaktéer, rikt ill.	7: 75
» Villaträdgården. En bok för villasamhällen, sommarställen och stadsgårdar. 2:a grundligt omarb. uppl. försedd med 17 nya ill.	2: 75	» Perennväxter, deras användning och skötsel. Med beskrivning på omkr. 1,500 odlingsvärda sorter med 150 ill. Skildr. och bilder för hortikultörer och blomsterälskare	11: —
» Om frukt och fruktträdsodling på fritt land. En handbok för Sveriges fruktodlare. Med talrika ill. och planscher. 2:a tillökade uppl.	4: —	D:o	14: —
Andersen, M. P. Vinodling	2: 75	» Boken om liljor, rikt illustr.	12: 50
Bussler, Edit. Hemträdgården. Praktisk handl. för den mindre trädgårdens skötsel. 31 ill., kart.	4: —	» Våra växter och blommor inomhus. Med 332 avbildningar (därav 8 i färg)	19: —
Boierth, Pehr. Drivbänkar, deras läggning och skötsel, odling av tidiga grönsaker jämte plantupptagning m. m.	1: 50	D:o	22: 50
Cedergren. Kaktusodling för amatörer	1: 50	Lind, Gustaf. Egnahemsträdgården	2: 50
» Trädgårdens kalender	2: 50	» Våra frukter och bär	2: —
Claesson. Trädgården	10: —	» Moderna växthus, rikt ill.	4: 75
D:o	12: —	Lind och Abrahamson, R. Blomsterodling under glas	6: —
Claesson, Ester. Rosor på friland	5: 25	Lind, Gustaf & Johansson, Sigfrid. Skolträdgården	4: —
» Kryddor och kryddodling	3: 75	D:o	5: —
Dahl, Carl G. Den mindre jordbrukarens trädgård, dess anläggning och vård. (Den mindre jordbrukarens handbok 3)	1: —	Lind, Gustaf & Liljewall, Frans. Köksväxtodling. Handledning vid köksväxtodling på fritt land och under glas. 4:e uppl.	6: —
» Handledning i beskäring av fruktträd	1: —	D:o	7: 50
» Handledning i besprutning av fruktträd och bärbuskar	0: 30	Lind och Gréen, John. Trädskoleskötsel. Handl. vid uppdrag. av fruktträd och bärbuskar samt trädartade prydnadsväxter. På uppdrag av Kungl. Lantbruksstyrelsen utarb.	2: 75
» Lista över fruktarter för olika delar av landet	0: 75	D:o	4: —
Dahl, C. G., Tullgren, Alb., Hjelm, Erik m. fl. Om jordgubbar. Ny uppl.	1: 50	Lind och Nohlgård. Kyrkogården	6: —
Dahl, C. G. och John Gréen. Hemmets trädgård	3: 75	Soneson, Nils. Ekonomisk fruktodling	1: —
Dahl, C. G. och Else. Trädgårdens vårblommor D:o	3: 25	» Handbok för trädgårdsodlare	24: —
Dahlmark, Nils. Boken om Chrysanthemum, dess historia och odling. Praktisk handbok för trädgårdselever, amatörer och yrkesmän. Med 19 bilder i texten	5: —	Svenska Trädskoleägareföreningen. Råd vid plantering	0: 25
		Tullgren, A. Trädgårdsväxternas fiender och vänner	2: 50
		Wagner-Wulff. Trädgårdsväxternas näring	1: —

VID 5:TE NORDISKA TRÄDGÅRDSUTSTÄLLNINGEN
I GÖTEBORG 1923, TILLERKÄNDES

*Rosengården
och rabatter
med fleråriga
blomsterväxter
i Trädgårds-
föreningen
1927*

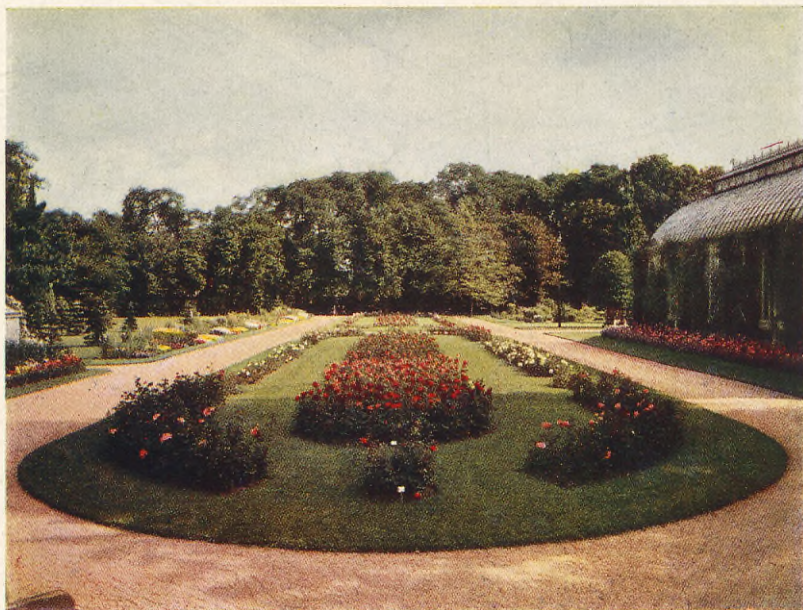

GÖTEBORGS TRÄDGÅRDSFÖRENING

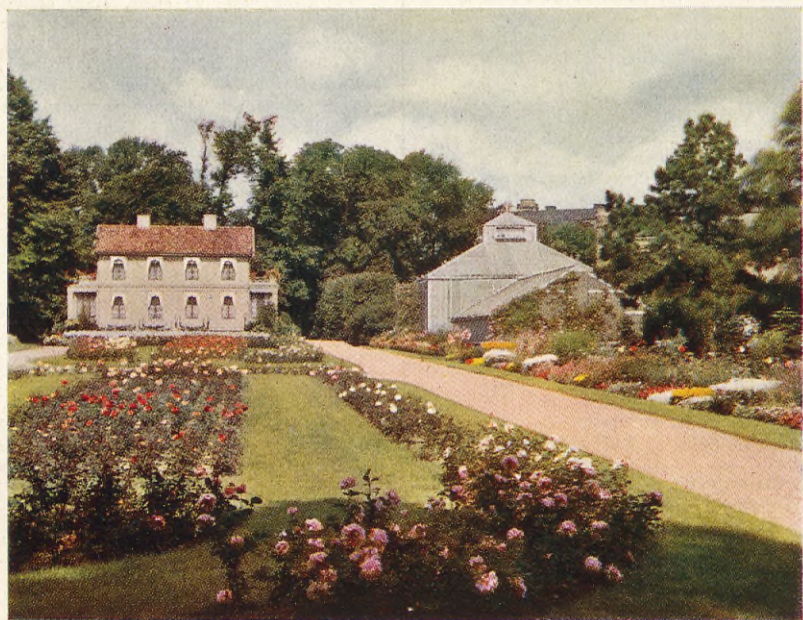

H Ö G S T A U T M Ä R K E L S E , G U L D M E D A L J