

Det här verket har digitaliserats vid Göteborgs universitetsbibliotek.
Alla tryckta texter är OCR-tolkade till maskinläsbar text. Det betyder att du kan söka och kopiera texten från dokumentet. Vissa äldre dokument med dåligt tryck kan vara svåra att OCR-tolka korrekt vilket medför att den OCR-tolkade texten kan innehålla fel och därför bör man visuellt jämföra med verkets bilder för att avgöra vad som är riktigt.

This work has been digitised at Gothenburg University Library.
All printed texts have been OCR-processed and converted to machine readable text.
This means that you can search and copy text from the document. Some early printed books are hard to OCR-process correctly and the text may contain errors, so one should always visually compare it with the images to determine what is correct.



GÖTEBORGS TRÄDGÅRDFÖRENING · 1961

per foj
14701



ALLMÄNNA FÖRSÄLJNINGSVILLKOR

1. **Rekvirentens titel och namn samt post- och varuadress torde varje gång tydligt uppgivas.** I rekvisitionen torde tillkännagivas, om vi tillåtas ersätta möjligtvis felande sorter med andra liknande. **Rekvisition av frö och växter torde benäget göras å de därtill avsedda listorna, som bifogas katalogen.**

2. **Prisberäkning:** När ingen annan prisberäkningsregel anges i katalogen för något varuslag gäller att minst den prissatta kvantiteten skall beställas för att det därför gällande priset skall kunna tillämpas. **Kvantiteterna för flera sorter få ej sammanräknas.**

Varuskatt är ej inräknad i katalogens priser varför den debiteras särskilt, där den skall tillämpas.

3. **Priserna äro utan förbindelse och noteras billigast i förhållande till eventuella förändringar.**

4. **Kredit beviljas icke utan särskild överenskommelse längre än 3 månader. Okända personer, som önska kredit, böra förete nöjaktiga referenser, helst från bankkontor eller kommunal myndighet.**

5. **Önskas försändelse med fartyg, torde beloppet förut insändas eller postförskott å räkning tillåtas, enär vi i sådant fall ej taga efterkrav.**

6. **För likvid till oss genom postanvisning eller postgiro erkännes behörigt postkvitto såsom vårt eget.**

7. **Kassarabatt gottgöres med 2 procent, då betalning erlægges i förskott per efterkrav eller senast 30 dagar efter varans mottagande .**

8. **Återförsäljare torde korrespondera om villkor och priser.**

9. **Emballeringen verkställs sorgfälligt och beräknas netto till självkostnadspris. Emballaget återtages icke.**

10. **Försändning sker alltid på köparens räkning och risk, och vi ansvara i intet fall för skada, som uppkommer under eller efter transporten. Varorna levereras kostnadsfritt vid resp. kommunikationsverk i Göteborg. Fraktkostnader för post- och paketgods, för vilka försändelser fraktagift numera måste erläggas vid avsändningsstationen, påföras räkningen. Räkning skickas alltid snarast möjligt efter skedd expedition.**

11. **Hindras leverans genom krig, blockad, in- eller utförselbud, eldsvåda, strejk, lockout eller annan force majeure, befrias säljaren från skyldighet att fullgöra avtal eller den del därav, som ej redan fullgjorts.**

12. **Befogade anmärkningar skola, för att vinna avseende, göras senast 14 dagar efter räkningens datum.**

13. **Provtagning för efteranalys skall ske senast på femte dagen efter frövarans ankomst till leveransplatsen eller efter varans avhämtning hos säljaren. Provtagningen sker i två ojäviga, trovärdiga vittens närvaro. De härvid uttagna proven delas i tre lika stora delar, som förseglas med ett av vittnenas sigill. Ett av proven sändes omedelbart till frökontrollanstalt, det andra provet sändes till säljaren, och det tredje förvaras hos köparen. Se i övrigt härom uti Kungl. Lantbruksstyrelsens kungörelse nr 3 av den 1 febr. 1926. Skulle grobarheten vid efterundersökning visa sig otillfredsställande, återtaga vi fröet men giva ej ersättningsleverans.**

14. **Vid ev. fel i frövara, såsom bristande sortäktighet eller grobarhet, begränsas säljarens ersättningskyldighet intill ifrågavarande fakturavärde. Kungl. Lantbruksstyrelsens föreskrifter om provtagning för efteranalys och lagenliga bestämmelser om reklamationsfrist skola iakttagas. För blomsterlökar m.m. ansvaras endast för sortäktighet. Köpet avslutas i övrigt på basis av säljarens allmänna försäljningsvillkor.**

15. **Genom beställning anses förestående villkor vara av rekvirenten godkända.**

16. **Våra prisuppgifter på frö, växter och lökar erhållas på begäran kostnadsfritt.**

Priskuranten på blomsterlökar m.m. utsändes i augusti varje år.

Föregående priskuranter äro genom denna annullerade.

GÖTEBORGS TRÄDGÅRDSFÖRENING

GRUNDAD 1842

TELEFONER

Rikt nr 031

Fröavdelningen	11 56 47, 13 48 61	Plantskolan, Orderkontor ..	22 36 41, 22 03 52
Blomsterhandeln	13 11 20	Filialen vid Grönsakstorget	13 13 77
Växthusen	13 81 01	Kontoret	13 55 90

Telegramadr.: Hortus, Göteborg . Postadr.: Trädgårdsföreningen, Göteborg C . Postgiro: 12104

Fruktträd

- S = STAMTRÄD, 70—100 cm stamhöjd, förädlade på kärnstamsunderlag.
L = LAGSTAM, 40—60 cm stamhöjd, förädlade på kärnstamsunderlag.
D = DVÄRGTRÄD, förädlade på doucin resp. kvitten.
Sp = SPALJÉTRÄD, förädlade på doucin resp. kvitten.
C = CORDONTRÄD, förädlade på doucin resp. kvitten.

Återfinnas samtliga förkortningar efter sort, betyder detta alltså, att sorten finnes i samtliga former.

ÄPPLEN

S. L. D. Per st kr 10.50.

Sp. 1-årig krona per st kr 14.—. 9—10-åriga frukt bärande verrierpalmetter per st kr 35.—, 40.—, 45.—, 50.—.

CORDONTRÄD på passande underlag: Med fruktved per st kr 10.50, 10 st kr 100.—. Utan fruktved per st kr 9.50, 10 st kr 90.—.

Astrakan, Gyllenkroks. S. L. D. C. Aug.—sept. Frukt medelstor, grön gul med mycket god smak. Trädet bördigt och mycket härdigt. Ett utmärkt sommaräpple.

Astrakan, stor klar. S. Sept. Frukt stor och vacker. Trädet bär tidigt och rikt. Härdigt.

Belle de Boskoop. S. L. Febr.—april. Stor, vacker hushållsfrukt. Trädet starkväxande, som äldre bördigt. Mest lämpat för södra Sverige.

Boiken. S. L. D. C. Febr.—maj. Stor, ljusgul frukt av stor hållbarhet. Trädet friskt och bördigt.

Bramley. S. L. D. C. Jan.—mars. Utmärkt, hållbar, vitaminrik hushållsfrukt. Trädet starkväxande och som äldre rikt bördigt.

Brunnsäpple. S. L. Nov.—dec. Medelstor, god bordsfrukt. Trädet starkväxande och bär tidigt och rikt.

Cherry Cox. S. L. D. C. Dec.—mars. Ny, helfärgad mörkröd sort av Cox's Orange och har denna sorts fina smak, kvalitet och hållbarhet.

Cox's Orange. S. L. D. Sp. C. Dec.—mars. Liten frukt av finaste smak och mycket begärlig handelsvara. Trädet svagväxande och bördigt. Bör planteras på varm och skyddad plats.

Cox's Pomona. S. L. D. Sp. C. Nov.—dec. God, stor bordsfrukt. Trädet härdigt, tidigt och rikt bördigt.

Filippa. S. L. D. C. Nov.—jan. Stor, mycket fin dessertfrukt. Trädet medelstort, friskt och bördigt.

Galloway. S. D. Dec.—febr. Frukt medelstor, gul, god och med fast kött. Trädet medelstort, härdigt, tidigt och rikt bördigt.

Gravensteiner, gul. S. L. D. Sp. C. Nov.—febr. Stor, utmärkt fin dessertfrukt. Trädet starkväxande men bördigt först som äldre.

Gul Richard. S. D. Dec.—febr. Frukt medelstor, med utomordentligt fin söt smak. Trädet friskt och bördigt.

Husmodersäpple. S. D. Dec.—mars. Stort, utmärkt hushållsäpple. Trädet starkväxande, friskt och bördigt.

Ingrid Marie. S. L. D. Sp. C. Dec.—febr. Medelstort, vackert, rött dessertäpple av Cox's Orangetyp. Trädet medelmåttigt växande, friskt och bördigt.

James Grieve. S. L. D. Sp. C. Okt. Frukt medelstor, saftig och god. Trädet härdigt och mycket bördigt.

Laxton's Superb. S. L. D. C. Jan.—febr. Medelstort, mycket gott bordsäpple. Trädet medelmåttigt växande och bördigt. Bör dock endast planteras i varma lägen.

Lobo. S. L. D. C. Dec.—jan. Medelstor, plattrund, vackert röd frukt. Fruktkött fast, saftigt med fin arom. Trädet kraftigt, härdigt och rikbärande.

Maglemer. S. D. Nov.—dec. Mycket god och vacker bordsfrukt. Trädet härdigt och bördigt.

Melba. S. L. D. C. Sept. Frukt stor, vacker röd på gulvit botten. Fint vitt kött med angenäm arom. Trädet mycket härdigt, tidigt och rikt bördigt.

Melon. S. L. Dec.—mars. God bordsfrukt. Trädet härdigt och som äldre bördigt.

Oranie. S. L. D. C. Sept.—okt. Medelstor, saftig, mycket god bordsfrukt. Trädet härdigt och mycket bördigt.

Ribston. S. L. D. C. Dec.—april. Frukt medelstor, renettartad och mycket god. Trädet bär tidigt och är som äldre rikt bördigt.

Ringstad. S. D. Okt.—nov. Frukt medelstor, vackert röd med fin smak. Trädet härdigt och rikt bördigt.

Röd Belle de Boskoop. S. L. D. C. Febr.—april. Nyhet. Lysande röda frukter. Egenskaper i övrigt som den välkända modersorten, Belle de Boskoop.

Signe Tillisch. S. L. D. Sp. C. Nov.—dec. Stor, saftig välsmakande frukt. Trädet starkväxande, härdigt och som äldre rikt bördigt.

Sävstaholm. S. L. D. C. Sept. Frukt medelstor, vacker, saftig och god. Trädet starkväxande, friskt och härdigt även i Norrland.

Transparente Blanche. S. L. D. Sp. C. Aug.—sept. Stor, fin bords- och hushållsfrukt. Trädet kraftigt, härdigt och bördigt.

Wealthy. S. D. C. Nov.—jan. Frukt medelstor, vacker och god. Trädet bördigt och härdigt även i Norrland.
Åkerö. S. L. Dec.—febr. Medelstor, fin bordsfrukt. Trädet starkväxande och härdigt även i Norrland.
Prydnadsäpple se *Malus* sid. 16.

PÄRON

S. L. D. Per st kr 11.50.

Sp. 1-årig krona per st kr 15.—.

CORDONTRÄD på passande underlag: Med fruktved per st kr 11.50, 10 st kr 110.—. Utan fruktved per st kr 10.50, 10 st kr 100.—.

Alexandre Lucas. S. L. Dec. Frukt stor, saftig och välsmakande. Trädet kraftigt och bördigt. Bör planteras i varmt läge.

Augustipäron. S. L. Aug. Frukt knappt medelstor, grön gul. Trädet friskt, bördigt och härdigt.

Bonne Louise d'Avranches. S. L. D. Sp. C. Okt.—nov. Medelstor, vacker och god bordsfrukt. Trädet friskt, härdigt och bördigt.

Charneu. S. L. D. Sp. Okt.—nov. Frukt stor, vid god utveckling av fin smak. Trädet stort, som äldre rikt bördigt. Planteras i varma lägen.

Clara Frijs. S. L. D. Sp. C. Sept.—okt. Medelstor, god bordsfrukt. Trädet härdigt och bär tidigt.

Colorée de Juillet. S. L. D. Sp. C. Aug. Frukt medelstor, god och vacker. Trädet mycket bördigt men bör planteras endast i varma lägen.

Conference. S. L. C. Sp. Nov. Frukt medelstor, saftig med fin smak. Trädet friskt, tidigt och rikt bördigt.

Doyenné du Comice. D. C. Nov.—dec. Stort, utomordentligt saftigt dessertpäron. Ansett för att vara världens finaste päron. Trädet starkväxande och friskt.

Esperens herrepäron. S. L. Sp. Sept.—okt. Medelstor, saftig, utmärkt fin dessertfrukt. Trädet härdigt och bördigt.

Filip. S. L. Okt. Stor, vacker hushållsfrukt. Trädet friskt och bördigt men bör planteras i varma lägen.

Gräpäron. S. L. Sept.—okt. Medelstor, välsmakande bords- och hushållsfrukt. Trädet starkväxande, härdigt och som äldre rikt bördigt.

Göteborgs diamantpäron. S. L. Sept.—okt. Medelstor, god bords- och hushållsfrukt. Trädet friskt och bördigt.

Herzogin Elsa. S. L. D. C. Okt. Frukt stor, söt och utmärkt fin smak. Trädet friskt, välformat, bördigt och härdigt.

Moltke. S. L. D. Okt. Stor, fin, bordsfrukt. Trädet medelstort och mycket bördigt.

Soldat Laboureur. S. L. Dec. Medelstor, fin bordsfrukt. Trädet friskt och bördigt. Planteras endast i varma lägen.

Williams. S. L. Sp. C. Sept.—okt. Stor, fin bordsfrukt, utmärkt till konservering. Trädet kraftigt och rikt bördigt, men fordrar varm, skyddad växtplats.

PLOMMON

S. L. Per st kr 11.50.

Sp. Per st kr 15.—.

Allmänt gulplommon. S. L. Sept. Frukt medelstor, välsmakande. Trädet litet, mycket härdigt, som äldre rikt bördigt.

Bonne de Bry. S. L. Aug. Frukt rund, blå, av söt och god smak. Trädet litet och rikt bördigt.

Czar. S. L. Aug. Frukt medelstor, rund, blå. Trädet litet, härdigt, tidigt och rikt bördigt. Självfertil.

Experimentalfältets sviskon. S. L. Sept. Frukt medelstor, mörkblå, söt. Trädet friskt, härdigt och mycket bördigt. Självfertil.

Hackman. S. L. Slutet av sept. Frukt mycket stor, gulgrön, av finaste kvalitet. Trädet starkväxande och mycket friskt.

Herrepplommon, blått. S. L. Aug. Frukt medelstor, rund, blå. Trädet starkväxande, härdigt och rikt bördigt. Självfertil.

Jefferson. S. L. Sept. Frukt stor, söt, gulgrön med brunröda fläckar. Trädet medelstort och bördigt.

Kirke. S. L. Slutet av sept. Frukt medelstor, mörkblå, mycket fin. Trädet medelstort och mycket bördigt. Bör odlas i varma lägen.

Opal. S. L. Aug. Frukt medelstor, rundad, rödviolett med blå dagg. Kött gult, saftigt med fin arom. Trädet medelstort, härdigt och tidigt bördigt. Självfertil.

Reine Claude Althans. S. L. Sept. Frukt medelstor, rund, rödblå, söt och mycket god. Trädet medelstort, friskt och mycket bördigt.

Reine Claude d'Oullins. S. L. Sp. Aug.—sept. Frukt medelstor, gul, av söt och fin smak. Trädet starkväxande, friskt och som äldre rikt bördigt. Självfertil.

Reine Claude, stor grön. S. L. Sept. Frukt rund, grön, mycket söt och välsmakande. Trädet härdigt och sent bördigt.

Rivers Early Prolific. S. L. Aug. Frukt liten, blåviolett och tidigt mognande. Trädet litet, tidigt och rikt bördigt.

Ruth Gerstetter. S. L. Det tidigaste av alla blå plommonsorser. Trädet bördigt.

Viktoria. S. L. Sp. Sept. Frukt stor, vacker, röd. Trädet litet, tidigt och mycket rikt bördigt. Självfertil.

SÖTKÖRSBÄR

S. L. Per st kr 11.50.

Allmän gulröd bigarré. S. L. Frukt stor, söt, medeltidig. Trädet kraftigt växande och tämligen sent bördigt.

Annonay. S. L. Frukt medelstor, mörkröd, söt och mycket tidig. Trädet litet, tidigt och mycket rikt bördigt.

Erienne. S. L. Frukt brunröd, tidig och god. Trädet medelstort, härdigt och bördigt.

Frogmore. S. L. Frukt medelstor, gul och röd och mycket välsmakande. Medeltidig. Trädet litet, friskt, tidigt och rikt bördigt.

Frühe Werdersche. S. L. Frukt mörkröd, tidig. Trädet medelstort och rikt bördigt.

Grosse Schwarze Herzkirsche. S. L. Frukt svart, söt, välsmakande och tidig. Trädet medelstort, tidigt och rikt bördigt.

Knaufs Kirsche. S. L. Stora, svartröda bär av fin smak. Medeltidig. Trädet medelstort, friskt och mycket bördigt.
Rivers Early. S. L. Frukt stor, mörkröd, söt och tidig. Trädet mycket starkväxande, friskt och bördigt.
Stor svart bigarrå. S. L. Frukt glänsande svart, fastköttig och medeltidig. Trädet starkväxande och bördigt.
Wils tidiga. S. L. Frukt brunröd, saftig och tidig. Trädet medelstarkt växande, hårdigt, tidigt och rikt bördigt.

SURKÖRSBÄR

S. L. Per st kr 11.50.

Sp. Per st kr 15.—.

Klarbär stora. S. L. Sp. Frukt medelstor, klarröd, utmärkt till syltning. Trädet medelstort, friskt och mycket bördigt. Självfertilt.

Kæmpekirsebær. S. L. Frukt stor och mycket vacker. Trädet friskt och som äldre rikt bördigt. I Danmark mycket omtyckt sort.

Königliche Amarelle. S. L. Aug. Frukt ljusröd, mycket saftig, med mild syrlig smak. Trädet mycket bördigt, ganska svagväxande och hårdigt. Självfertilt.

Ostheimer. S. L. Frukt medelstor, mörkröd och saftig. Trädet svagväxande med hängande grenar.

Skuggmorell. S. L. Sp. Frukt medelstor, mörkröd och mognar senare än klarbär. Trädet medelstort och rikt bördigt. Självfertilt.

Triaux. S. L. Sp. Frukt stor och god. Trädet litet och bördigt. Självfertilt.

YMP- OCH OKULAGEKVISTAR

Med ympkvist menas så stor del av ett skott som behövs för ympning av en stam. Ympkvistar expedieras under april, okulagekvistar under augusti. Ympkvistar per st kr 1.—, per 10 st kr 5.—, per 100 st kr 40.—. Okulagekvistar per 10 st ögon kr 1.50, per 100 st kr 10.—.

PERSIKOR och APRIKOSER

Spaljéträd. I bästa sorter. Större beskurna exemplar per st kr 25.—.

VINSTOCKAR

Sorter för växthus och kaster. 2-åriga plantor med kruklimp per st kr 15.—.

Frankenthaler. Stora mörkblå druvor, välkänd och lättodlad sort.

Sorter för kalljord. 2-åriga plantor med kruklimp per st kr 12.—.

Blå Burgunder. Små, blå druvor, lättodlad.

Dr Schmidtmanns vita sockerdruva. Gulvit och bördig.

NÖTTER

Storfruktig hassel. Omskolade kraftiga plantor per st kr 7.—.

Cosford. Medeltidig, tunnskalig, god nöt.

Jättenöt från Halle. Kraftigt växande, mycket stora nötter.

Valnötter. Se sidan 12.

Bärbuskar m. m.

HALLON

Pris per 100 st kr 85.—, per 10 st kr 10.—.

Asker. Ljusröda, söta bär. Starkväxande och hårdig.

Deutschland. Stora, mörkröda bär. Mycket bördig.

Lloyd George. Mycket stora, mörkröda bär. Bördig.

Preussen. Stora, ljusröda, mycket söta och fasta bär. Starkväxande och tidig.

Preussen II. Nyhet. En avsevärd förbättring av den allmänt omtyckta och odlade Preussen. Sorten är frisk och immun mot virus. Den har stora, välsmakande bär och mörkare färg än huvudsorten.

Pris per 100 st kr 125.—, per 10 st kr 14.—, per styck kr 1.50. Mindre än 5 st exp. ej.

BJÖRNHALLON

Bedford Giant. Nyare sort med stora, nästan kärnlösa frukter. Utmärkt till sylt. Planteras lämpligast mot södervägg eller berg. Mycket värdefull och rikbärande sort. Per st kr 8.—.

Hoosac. Amerikansk sort med tagglösa, upprättväxande grenar. Svarta, söta bär i stora klasar. Per st kr 6.—. Per 10 st kr 50.—.

Majestät. Storfruktig, tidig och bördig. Upprättväxande. Per st kr 6.—. Per 10 st kr 50.—.

KRUSBÄR, VANLIGA

Buskar per st. kr 5.—. **Industry** röd, **Early Sulphur** gul, **Cath. Ohlenburg** grön, **Grüne Hansa** grön, **Whitesmith** vit.

Stam per st kr 15.—. **Industry** röd, **Early Sulphur** gul, **Grüne Hansa** grön, **Whitesmith** vit.

VINBÄR

Buskar per st kr 4.50.

Röda holländska. Stora klasar. Hårdig och rikt bördig.

Vinhär. Forts.

Röda Red Lake. Stora bär i mycket långa klasar. Söt, bördig och hållbar.

Svarta: Boskoop jätte. Mycket stora, söta, tunnskaliga bär.

» **Brödtorp.** Storfuktig och mycket bördig.

» **Daniel's September.** Stora och fina bär. Värdefull för sin senare mognad.

» **Goliath.** Stora, ovanligt söta bär i korta klasar.

» **långklasiga.** Mera långklasiga än de föregående.

» **Silvergietar.** Ny rikbärande sort med stora bär.

» **Wellington XXX.** Ny rikbärande sort med mycket stora bär.

Vita långklasiga. Gulvita, söta bär i långa klasar.

Stamform av följande sorter per st kr 15.—

Red Lake. Wellington XXX.

AMERIKANSKA BLÅBÄR

Rubel. Stora, hållbara, välsmakande bär. På lämplig jord (ljungjord) och ej för torrt läge kunna buskarna nå anseelig storlek. Pris per st kr 15.—

JORDGUBBAR

Samtliga planter, som expedieras, ha förskolats i bänk och ha därigenom bättre utvecklade rötter än planter direkt från friland. Planter levereras därför ej förrän sept. månad.

Vår Sengana-odling står under kontroll av Statens Plantskolenämnd.

	100 st	10 st
	kr	kr
Abundance. Frukt medelstor, mörkröd, syrlig, passande till inkokning	25.—	3.—
Bedford Champion. Frukt mycket stor, söt och välsmakande	25.—	3.—
Deutsch Evern. Medelstor, ljusröd med utmärkt fin smak. Rikbärande och tidig	25.—	3.—
Königin Louise. Storfuktig, rikbärande, starkvuxen och hårdig	25.—	3.—
Regina. Nyhet. Mycket tidig och bördig sort. Klarröda bär av fin smak. Tål transport.		
Ydun. Nyare sort med stora ljusröda bär. Starkväxande och mycket bördig	25.—	3.—

Sengana. Nyare, medeltidig, mer och mer uppskattad sort med enastående bördighet på alla jordar. Bären är medelstora, vackert mörkt röda, väl genomfärgade, aromatiska och mycket fasta. Utmärkta till såväl färskförbrukning, konservering som till djupfrysning. Lång skördetid.

Sengana är varumärkesskyddad, varför planter endast får saluföras av auktoriserade uppdragare.

40.— 5.—

MÅNADSSMULTRON

Rügen. Mycket bördig sort med mörkröda välsmakande frukter. Kan plockas under hela sommaren och långt in på hösten. Bildar inga rankor. Lämplig kantväxt

30.— 4.—

RABARBER

Victoria. Välkänd, god sort

Styckepreis
kr

3.50

SPARRIS

Dansk jätte. Tämligen tidig sort, som anses vara mindre fordrande på jordmån. Ettåriga planter per 100 st kr 25.—. Tvååriga planter per 100 st kr 35.—.

GRÄSLÖK

Finbladig. Pris per st kr 1.50.

Rosor

Det är viktigt, att rosenbuskar omedelbart efter ankomsten packas upp och hållas fuktiga tills plantering kan ske.

Vid plantering sätts rosenbuskarna så djupt, att förädlingsstället kommer minst 5—7 cm under jordytan. Viktigt är, att jorden blir hårt tillstampad kring rötterna. Vid torr och solig väderlek böra rosorna skuggas och vattnas rikligt. Grenarna beskåras så, att 2—3 kraftiga ögon bli kvar på varje gren.

Alla rosor kontrolleras noga vid expeditionen och iakttages ovanstående planteringsförfarande är tillväxten säkrad. Dåligt resultat beror på felaktigt förfarande eller på faktorer, som stå utanför vår kontroll. Vi godtaga därför icke reklamationer som göras veckor efter varans ankomst. I den händelse att rosorna icke godtagas, skola de omedelbart, väl emballerade, returneras.

Felanda sorter ersätts med närmast liknande, såvida utbyte ej särskilt undanbedes.

Nyare rosor

Polyantharosor.

Pris per st kr 5.25, 10 st kr 50.—, 100 st kr 450.—.

Cläre Grammerstorf. Lysande guldgula, stora, välfyllda blommor. Friskt bladverk och kraftigt växtsätt. Rikblommig.

Nordlicht. En "flammande" nyhet i en intensivt lysande cinnoberröd färg. Blommorna är stora och välfyllda. Blommor rikligt hela sommaren. En nyhet som väcker uppmärksamhet.

Orange Favorit. Orangeröd Schweizer Gruss med alla för denna sort utmärkande goda egenskaper. En värdefull nyhet.

Pris per st kr 3.50, 10 st kr 32.—, 100 st kr 300.—.

Adolf Grille. Eldigt röda, mycket stora blommor av ädel form. Upprätt, kompakt växtsätt. Värdefull sort.

Kordes Sondermeldung. Stora, välfyllda blommor i säregen lysande tegelmönjeröd färg.

Schweizer Gruss. Mörkröda, sammetskimrande, välformade blommor. Enastående vackert, mörkgrönt bladverk och kompakt växtsätt. Synnerligen värdefull och rikblommig rabattros.

Storblommiga rosor.

Pris per st kr 5.25, 10 st kr 50.—, 100 st kr 540.—.

Ballet. Välfyllda, eleganta blommor i en högst tilltalande klart rosa färg. Utan tvivel den mest fulländade sort som finns i odling av denna färg och form.

Charles Mallerin. Mörkt sammetsröda, mycket stora blommor. Mörkaste röda ros.

Courtship. Stora, mörkt laxrosa blommor. En utmärkt Peace-korsning som torde bli lika populär som modersorten. "En laxrosa fredsros".

Kordes' Perfecta. Lysande laxrosa på gulvit botten. Ädelt formade blommor, frodig växt och friskt bladverk är egenskaper som gör denna sort till en av våra vackraste rosor.

Opera. Stora, Eldigt röda blommor med skiftningar i orange. Välformade knoppar, kraftig och välförgrenad växt. Mycket rikblommig, hårdig och värdefull rabatt- och snittros.

Queen Elisabeth. Sällsynt vacker hybrid i läcker ljusrosa färg. Fyllda välformade blommor på kraftiga stjälkar. Starkväxande.

Tzigane. Doftande, välfyllda blommor i vacker eldröd och gul färgkombination. Friskt, glänsande bladverk.

Nordlicht, Ballet och Kordes' Perfecta är lagligt namnskyddade sorter och får ej förökas eller saluföras utan särskilt tillstånd.

Obs! Utöver ovanstående nyare rosor finnes mindre förråd av ett 40-tal vackra sorter.

STORBLÖMMIGA ROSOR

Pris per st kr 3.50, 10 st av samma sort kr 32.—, 100 st av samma sort kr 300.—.

Beteckningar: P = pernettiana, R = remontant, T = tehybrid eller teros.

Vid plantering av en rosenrabatt, bör man undvika att blanda tehybrider med remontantrosor, då de senare växa kraftigare och därigenom intaga en alltför dominerande plats i planteringen.

Betty Uprichard. T. Laxrosa, rikblommig och frisk.

Crimson Glory. T. Mörkt eldröd, välformade, doftande blommor. Rikblommig.

Edith Nellie Perkins. T. Orangerosa, stora blommor. Rikblommig, friskt bladverk.

Ena Harkness. T. En välformad, lysande mörkröd ros med fin doft. Starkväxande.

Etoile de Hollande. T. Mörkröd, ädel form, doftande.

Frau Karl Druschki. R. Snövit, mycket storblommig. Starkväxande och hårdig.

George Dickson. R. Mörkröd, starkväxande och frisk.

Goldenes Mainz. T. Lysande guldgul, rikblommig.

Karl Herbst. T. Stora, mörkt karminröda blommor. Starkväxande och rikblommig.

Mme Caroline Testout. T. Rosafärgad, storblommig, kraftigt växande och hårdig ros.

Mme L. Dieudonné. Förtjusande ros i rött och gult. Blombladens översida är Eldigt cinnoberröd, undersidan gul. Kraftigt växande och mycket rikblommig sort.

Mary Hart. T. Blodröd, mycket välformad och doftande. Snittsort av första rang.

Mrs John Laing. R. Rosa, välluktande, hårdig.

Mrs Pierre S. du Pont. T. Praktfull gul, av ädel form.

New Yorker. T. Mycket stora, blodröda, doftande blommor. Friskt bladverk och kraftigt växtsätt.

Ophelia. T. Laxrosa, rikblommig, välformad.

Peace. T. Enormt storblommig. Gul med rosa nyans. Välfylld, fin doft. Den s.k. fredsrosen.

Talisman. T. Gul med röda strimror. Välformad, prima snittros.

Ulrich Brunner fils. R. Körsbärsröd, kraftig, hårdig och tagglös.

Venice. T. Mycket stora, vackert rosa blommor med nyanser i gult. Kraftigt växande med friskt bladverk.

Violinista Costa. T. Välformade, stora doftande blommor. Livligt rosa med orange-gul skiftning.

Virgo. T. Rent vita blommor och mycket vackra, ädelt formade knoppar. Bästa vita ros.

Sub-Zero rosor.

Curly Pink. Mörkrosa blommor med ljusare nyans. Starkt doftande. Kraftigt växtsätt och friskt bladverk.

Dick Wilcox. Mörkröda, fyllda, doftande blommor.

Queen of the Lakes. Stora mörkröda, doftande blommor. Vackert friskt bladverk.
 Shades of Autumn. Stora, fyllda blommor i rött, rosa och gult.
 Tip Toes. Stora, dubbla blommor i lax, orange och gula nyanser.
 V for Victory. Gula, dubbla blommor med stark doft.

POLYANTHAROSOR

Pris per st kr 3.30, 10 st av samma sort kr 30.—, 100 st av samma sort kr 260.—.

Alain. Praktfull nyare rabattros med lysande röda blommor och guldgult ståndarknippe.
Anne-Mette Poulsen. Lysande röda blommor. Starkväxande.
Ellen Poulsen. Rosa, dubbla blommor, i stora klasar, lämplig även för drivning i kruka.
Else Poulsen. Ljusrosa, stora halvfyllda rosor. Högväxande och utmärkt vacker till snitt.
Erna Grootendorst. Mörkröda, dubbla blommor. Mycket vacker och värdefull gruppro.
Fanal. Lysande röda, stora halvfyllda blommor. Kraftigt växtsätt, vackert gröna, friska blad. Rikblommig och mycket värdefull rabattros.
Fashion. Stora, fyllda blommor med en ovanlig laxrosa färgnyans.
Frensham. Kraftigt växande polyanthahybrid med röda, halvdubbla blommor, som framkomma i ovanligt stor rikedom till långt fram på hösten. Utmärkt även som parkros.
Goldilocks. Dubbla, gula blommor i vackra klasar. Värdefull.
Heidekind. Korallrosa, helt fyllda blommor i stora klasar.
Irene av Danmark. Rent vita, välformade blommor. Bra bladverk och kompakt växtsätt.
Joseph Guy. Lysande scharlakansröda blommor. Välkänd och hårdig gruppro.
King Boreas. Gula, medelstora, dubbla blommor. Friskt och vackert bladverk.
Kirsten Poulsen. Stora, purpuröda, enkla blommor. Starkväxande och rikblommig.
Masquerade. Stora klasar med blommor i gult, rosa och karmin alltefter utvecklingsstadiet.
Orange Triumph. Lysande röda med orangeskiftning, helt fyllda blommor i enorma klasar.
Poulsens Pink. Ljusrosa, medelstora blommor. Glänsande grönt och friskt bladverk.
Rosa Gruss an Aachen. Rosafärgad. Har större blommor än övriga polyantharosor.
Rosenelfe. Silverrosa, stora ädelt formade blommor. Utmärkt snittros.
Rödhätte. Körsbärsröda blommor. Välkänd, starkväxande och hårdig gruppro.

KLÄTTERROSOR

De med stjärna betecknade äro lägre sorter som även kunna användas som fristående s.k. parkrosor. De blomma periodvis (remontera) under hela sommaren. Se vidare under rubrik Remonterande buskrosor.

Pris per st kr 5.25, 10 st av samma sort kr 50.—.

Albertine. Stora, fyllda rosafärgade blommor. Starkväxande med friskt, glänsande bladverk.
***Aloha.** Stora välformade, vackert rosa blommor. Remonterande. Friskt, mörkgrönt bladverk.
American Pillar. Enkla, röda blommor med vit mitt. Starkväxande, friskt och mycket hårdig.
Blaze. Lysande röda, halvfyllda blommor. Remonterande.
Blaze superior. Nyhet. Vackert lysande, röda, medelstora blommor. Kraftigt växande typ som blommor flera gånger under sommaren. Pris per st kr 7.—.
Chastity. Kraftigt växande sort med rent vita, välformade fyllda blommor.
Climbing American Beauty. Röda, stora, fyllda blommor. Starkväxande, rikblommig och hårdig.
Climbing Peace. Klängande form av den s.k. Fredsrosen. Enormt stora, välfyllda blommor i gult och rosa.
 Pris pr st kr 7.—.
Dorothy Perkins. Laxrosa, fyllda blommor. Rikblommig och hårdig.
Doubloons. Mycket stora guldgula blommor. Remonterande. Nyare, värdefull sort.
***Elmshorn.** Livligt röda, dubbla blommor i stora klasar hela sommaren. Mycket vacker och värdefull.
Excelsa. Scharlakansröda, dubbla blommor. Mycket rikblommig.
Fragezeichen. Rosa, fyllda blommor. Starkväxande och frisk. Hårdigast av alla sorterna.
***High Noon.** Dubbla, guldgula blommor. Remonterande. Praktfull. Bör vintertäckas.
New Dawn. Stora, silverrosa, ädelt formade blommor. Blommor oavbrutet intill hösten.
New Dawn Rouge. Nyhet. Dubbla röda blommor i stora klasar. Remonterande. Pris per st kr 7.—.
Parkdirektor Riggers. Nyhet. Välformade, blodröda, lysande blommor. Friskt, glänsande bladverk. Ovanligt blomvillig sort av den nya rostypen R. Kordesii. Remonterande. Pris per st kr 8.—.
Paul's Scarlet Climber. Lysande, röda, halvdubbla blommor. En välkänd praktros.
***Wilhelm.** Blodröda, dubbla blommor. Remonterande och högst odlingsvärd.

STAMROSOR

Storblommiga. Stamhöjd 1,00—1,20 m. Pris per st kr 15.—.

Condesa de Sastago. Gulröd.	George Dickson. Röd.	Peace. Gul med rosa.
Crimson Glory. Röd.	Mme C. Testout. Rosa.	Rapture. Rosa.
Ena Harkness. Röd.	Mrs. Pierre S. du Pont. Gul.	Virgo. Vit.

Polyantharosor. Stamhöjd 1,00—1,20 m. Pris per st kr 15.—.

Alain. Röd.	King Boreas. Gul.	Rödhätte. Röd.
Erna Grootendorst. Röd.	Masquerade. Gul-röd.	Schweizer Gruss. Röd.
Joseph Guy. Röd.	Orange Triumph. Röd.	

Polyantharosor. Stamhöjd 0,60—0,80 m. Pris per st kr 12.—.

Alain. Röd.	Joseph Guy. Röd.	Rödhätte. Röd.
Erna Grootendorst. Röd.	Masquerade. Gul-röd.	Schweizer Gruss. Röd.
Frau Astrid Späth. Rosa.	Orange Triumph. Lysande röd.	

HÄNGROSOR

Stamhöjd 1,00—1,20 m. Pris per st kr 16.—.

Dorothy Perkins. Rosa.

Excelsa. Röd.

Stamhöjd 1,80 m. Pris per st kr 20.—.

Dorothy Perkins. Rosa.

Excelsa. Röd.

REMONTERANDE BUSKROSOR

Rosor tillhörande denna grupp är ca 1—2 m höga sorter. I botaniskt avseende är dessa i regel av olika ursprung. Gemensamt för dem alla är, att de blommar ständigt eller flera gånger under sommaren. De lämpar sig därför väl till buskage, till spaljéer och som fristående solitärer.

Pris per st 5.25, 10 av samma sort kr 50.—.

Aloha. (1,5) Stora, välformade, vackert rosa blommor. Friskt, mörkgrönt bladverk. Rikblommig.

Dirigent. (1). Effektiv, nyare sort med lysande, dubbla röda blommor i stora klasar. Lämpad för plantering i buskagekanter där färgprakt önskas. Mycket rikblommig.

Dr J. H. Nicolas. (1—1,5). Mycket stora, dubbla rosa blommor med fin doft. Härdig och rikblommig.

Elmshorn. (1—2). Livligt röda, dubbla blommor i stora klasar hela sommaren. Mycket vacker och värdefull.

Feu d'artifice. (1,5—2). Eldigt orangeröda, medelstora blommor. Friskt, vackert bladverk. Rikblommig.

High Noon. (1—2). Dubbla guldgula blommor. Långa, vackert formade knoppar. Rikblommig. Bör vinter-täckas.

Prestige. (1—1,5). Nyhet. Stora, lysande scharlakansröda, halvfyllda blommor. Mycket rikblommig och effektiv. Pris per st kr 7.—.

Silberlachs. (1—1,5). Stora, silverlax-rosa, halvfyllda blommor. Utmärkt buskros.

Sparrishoop. (1,5—2). Mycket stora, nästan enkla, pärlemorrosa blommor. Härdig och frisk buskros.

Wilhelm. (1,5—2). Stora, dubbla, blodröda blommor. En välkänd spaljéros som med fördel är lämpad också till buskros. Rikblommig.

PARKROSOR Pris per st kr 5.25, 10 av samma sort kr 50.—.

Rosa acicularis Pike's Peak (1—1,5). Blommor mycket stora, halvdubbla, lysande röda med gul mitt. Kraftigt buskigt växtsätt. Särskilt rikblommig, lång blomningstid. Värdefull.

» **alba Mme Plantier** (1,3). Rent vita, dubbla blommor. Starkväxande och rikblommig.

» » **Maidens Blush** (1,3). Ljusrosa, dubbla, doftande blommor.

» » **Princess de Lamballe** (1,5—2,5). Rent vita, dubbla, doftande blommor. Mycket odlingsvärd och härdig park- och spaljéros. En av de bästa vita parkrosorna.

» **centifolia major** (1). Rosenröda, vällyktade blommor.

» » **mucosa rubra** (1). Mörkröd, dubbel mossros.

» **Feu d'artifice** (1,5). Eldigt orangeröd, rikblommig.

» **foetida bicolor** (1,5). Kapucinos. Kopparröd och gul, enkel.

» » **Persian Yellow** (1,5). Persisk guldrosa. Stora, gula, halvdubbla blommor.

» **gallica byzantina** (1—1,3). Stora, skära, doftande blommor.

» » **Scharlachglut** (1,2). Nyare, enormt stora, enkla, eldigt scharlakansröda blommor. En verkligen effektiv parkros, som i färgprakt näppeligen överträffas av någon annan parkros.

» **Helena.** (2—2,5). Ljulgula, dubbla blommor i enorma klasar. Rikblommig och värdefull.

» **Hugonis** (1). Kinesisk gulros. Ljulgula, enkla blommor.

» » **Dr E. M. Mills** (1). Crème-färgade, dubbla blommor. Härdig och anspråkslös.

» **Mary Wallace** (1,5—2). Stora, välfyllda rosa blommor. Rikblommig och värdefull.

» **Moyesii** (1,5). Mandarinros. Vindröda, enkla blommor. Sirligt bladverk.

» **Moyesii Geranium** (1,5). Röda, enkla blommor, praktfulla långa nypon.

» **nitida** (0,5). Dockros. Mörkrosa, enkla blommor. Lämplig för stenpartier, slänter och dyl.

» **Parkfeuer** (2—3). Röda, nästan enkla blommor. Störvuxen och härdig.

» **pteronis** (1,5—2). Enkla, gulvita blommor. Graciöst växtsätt.

» **rubiginosa** (2—2,5). Luktörne. Små, rosafärgade, doftande blommor. Som häck utmärkt stängsel.

» » **Goldbusch** (2). Första rubiginosa-hybriderna med rent ljulgula blommor. Kraftigt växtsätt och friskt gröna blad. Mycket rikblommig.

» » **Merrilies.** (2—3). Stora enkla, rosa blommor med ljusare mitt. Oerhört rikblommig. Starkvuxen, tät och mycket härdig. Synnerligen värdefull.

» » **refulgens** (1,5). Scharlakansröda, stora, halvdubbla blommor.

» **rubrifolia** (2—3). Rosenröda, enkla blommor. Snabbväxande buske med rödaktiga blad.

» **rugosa.** Vresros.

» » **Agnes** (1,5—2). Gula, dubbla, doftande blommor.

» » **Conrad Ferdinand Meyer** (1,5—2,5). Silverrosa, stora, dubbla, doftande blommor.

» **Dr Eckener** (1,5—2). Stora, gula blommor i orange och rosa.

» » **F. J. Grootendorst** (1,3). Karminröda, nejliliknande, dubbla blommor i stora klasar. Härdig.

» » **Hansa** (1,5). Stora, dubbla, doftande, röda blommor. Mycket härdig.

» » **Max Graf.** Stora, rosa, enkla blommor. Krypande växtsätt, lämpligt för slänter.

» » **Parfum de l'Hay** (1,2). Stora, röda, dubbla, starkt doftande blommor.

» » **Pink Grootendorst** (1,3). Mörkrosa, nejliliknande, dubbla blommor i stora klasar. Härdig.

» » **Regeliana** (1—1,2). Vrestörne. Stora, enkla, röda blommor intill sena hösten. Frodigt och friskt bladverk. Nyponen, mycket rika på C-vitamin, äro stora och köttiga och förträffliga i hushållet. Lättodlad och mycket härdig sort. Se även Häckväxter!

» » **Signe Relander** (1,3). Lysande eldröda blommor, i övrigt lik F. J. Grootendorst.

» » **Stern von Prag** (1). Mörkröda, starkt doftande, dubbla blommor.

» **Sparrishoop** (1—1,5). Nyhet. Mycket stora, pärlemorrosa, enkla, hållbara blommor under hela sommaren.

» **spinossima** (1). Pimpinellros. Enkel, vit, rikblommig.

» » **altaica** (1—1,3). Stora, enkla, gulvita blommor.

» » **Frühlinggold** (1,5—1,8). Mycket stora, guldgula, enkla blommor. Graciöst växtsätt.

Rosa. Forts.

- » **spinossima Maigold** (1,5—2). Nyhet. Vålfyllda, mycket stora, lysande guldgula blommor. Upprätt kraftigt växtsätt och glänsande bladverk. Rikblommig.
- » **Polstjärnan** (2—3). Små, vita, dubbla blommor i enorma mängder.
- » **Stanwell Perpetual** (1—1,5). Ljusrosa, i vitt övergående, dubbla, doftande blommor från juli till sena hösten.
- » **Thunseld** (2). Stora, doftande, laxrosa, dubbla blommor. Kraftigt växande och rikblommig sort.
- » **Waitziana macrantha** (1,5). Stora, laxrosa, enkla blommor. Starkväxande.
- » **Zephirine Drouhin** (1,5). Bengalisk rosa, välformade, dubbla blommor. Utmärkt vacker.

Barrväxter

Barrväxterna planteras om våren eller under augusti—september. Vid torrt och soligt väder böra ömtåliga barrväxter skyddas med granris eller dylikt en tid efter planteringen. Riklig vattning är nödvändig. I utsatta lägen är vintertäckning med granris att rekommendera för alla mindre och ömtåliga barrväxter.

Priserna på våra barrväxter äro beräknade efter storlek och utseende. Storleken betingas ej enbart av höjden utan även av bredden. Av denna anledning har ej topphöjden angivits.

Med juteväv emballerade klumpar planteras med väven på.

	Styckepreis kr
Abies concolor glauca. Kalifornisk ädelgran. Vacker hårdig gran med långa, mjuka, blågröna barr. Bildar en tämligen bred krona. I olika storlekar	18.— 22.— 25.— 30.— 35.—
» koreana. Koreansk gran. Har blågröna barr med silvervitt undersida. Violetta kottar redan på unga exemplar.	17.— 20.— 30.—
» Veitchi. Veitchs ädelgran. Utsökt vacker gran med glänsande mörkgröna, på undersidan silvervita barr. I olika storlekar	20.— 25.— 30.— 35.—
Cedrus atlantica glauca. Atlasceder. Smalt växtsätt, blåskiftande barr	15.— 18.— 25.—
Chamaecyparis Lawsoniana v. Alumii. Ädelcypress. Vacker och hårdig cypress med blågröna barr och pyramidalt växtsätt	15.— 18.— 20.— 25.— 30.—
» columnaris glauca. Mycket vacker pyramidcypress med silverskiftande blågröna barr.	20.— 25.—
» nootkatensis pendula. Nutkacypress. Pyramidalt växande hängcypress med ljusgröna, rakt nedhängande smågrenar. Hårdig	20.— 22.—
» obtusa v. Crippsi. Praktfull cypress med sirliga guldgula grenar	16.—
» nana gracilis. Mörkgrön dvärgform för stenpartier. Hårdig	15.— 17.— 25.—
» pisifera filifera. Mörkgrön cypress med graciöst hängande grenar. Lämplig för stenpartier, hörn mellan gångar, till solitärer m.m.	12.— 20.— 25.—
» plumosa. Vackert växtsätt med sirligt hängande, plymlika grenar. Hårdig	16.— 25.— 35.—
» aurea. Vacker, guldgul form av föregående	17.— 20.— 25.—
Ginkgo biloba. Intressant träd med lövliknande barr, som fallas på hösten	10.— 18.—
Juniperus. En.	
» chinensis Blue Cloud. Nyhet. Mycket vacker och graciös barrväxt. Krypande växtsätt och starkt blågröna barr	17.—
» glauca Hetzi. Nyhet. Ljust blågrå barr och utbrett växtsätt. Synnerligen vacker och effektiv i slänter, vid trappor m.m.	20.—
» Keteleeri. Bildar vackert ljusgröna pyramider	16.— 18.— 30.—
» Olympia. Nyhet. Enastående vacker, starkt blågrå en. Växer brett pyramidformigt och är hårdig och sjukdomsfri. En särskilt värdefull raritet.	30.—
» Skyrocket. Nyhet. Smal pyramid med friskt blågröna barr. Intressant och värdefull sort.	22.—
» Pfizeriana. Hårdig, vacker en med utbrett växtsätt. Lämplig för plantering i torra och soliga lägen. I olika storlekar	9.— 12.— 20.— 25.—
» aurea. Växtsätt som huvudarten, men till färgen guldgul	12.— 17.—
» plumosa aurea. Hårdig, tätvuxen guldgul dvärgform. För stenparti	18.— 20.— 25.—
» communis v. hibernica. Pyramid-en. Vacker, pelarformig en med blågröna barr	15.—
» v. repanda. Ny, intressant, krypande form av vår svenska en. För stenparti	16.— 18.—
» horizontalis prostata. Blågrön, tät. Krypande växtsätt. Starkväxande	14.—
» Sabina. Blågrön, tät buske, som äldre med utbredda grenar. Hårdig och lämplig för större stenpartier. Genom sin hårdighet och friska grönska en utmärkt barrväxt.	9.— 15.— 20.—
» v. Blå Donau. Nyhet. Gråblå barr. Bildar täta buskar. Lämplig för stenpartier	17.— 20.—
» scopulorum globosa Blaauws var. Nyhet. Blågrön dvärg-en med robust växtsätt. Enastående vacker och mycket hårdig. En skönhet för stenpartier	16.— 22.— 27.—
» squamata v. Meyer. Utmärkt vacker, blågrön en, som förtjänar allmän spridning. För barrväxtgrupper, större stenpartier m.m. I olika storlekar	12.— 16.— 25.— 40.—
» virginiana. Blyerts-en.	
» var. Burki. Pelarformig, kraftigt växande en, med blågröna barr övergående i purpurbrons. Hårdig och mycket vacker	12.— 18.— 25.— 30.—
» var. Grey Owl. Nyhet. Utsökt vacker blågrön form. Mycket dekorativ	15.— 20.—
» var. tripartita. Vacker blågrön, utbrett växtsätt. Som äldre översälld med blå bär	14.— 16.— 22.—
Metasequoia glyptostroboides. Mycket intressant och dekorativt träd från inre Kina. De ljusgröna barren övergå om hösten i vackra skiftningar. Planteras på skyddade platser. Större expl.	30.—
Picea Albertiana conica. Tät, kägelformigt växande med blågröna barr	10.— 15.— 18.—
» Engelmannii. Mycket regelbundet växande, vackert grön gran	14.— 16.—
» excelsa Clanbrassilliana. Mycket tätvuxen dvärgform med vackert bruna knoppar. Dekorativ	18.—

Picea. Forts.

> <i>excelsa</i> Ohlendorffii. Brett pyramidalt växande form. Tät och finbarrig	15.—
> > <i>nidiformis</i> . Intressant gran till formen liknande ett fågelbo. Äldre expl.	12.— 17.—
> > <i>pumila nigra</i> . Mörkgrön, utbrett växande form. Äldre expl.	35.—
> <i>omorica</i> . Serbisk gran. Smal, vacker sort, som äldre skiftande i silver. Är elegant, värdefull och hårdig och förtjänar större spridning	17.— 22.— 25.—
> <i>pungens</i> . Sticksgran.	
> > <i>glauca</i> . Blågröna former med regelbundet växtsätt. Hårdig och tålig gran	20.— 22.— 25.—
> > <i>globosa</i> . Nyhet. Intressant, nästan krypande gran med intensivt blå barr. En verklig raritet.	30.—
> > > <i>Hoopsi</i> . Nyhet. Den mest lysande blå formen av alla blågranar	30.—
> > > <i>Kosteri</i> . Blågran. Vacker, stålblå form. Tåligaste gran på västkusten	28.— 35.— 40.— 45.—

Pinus. Tall.

> <i>Cembra</i> . Brödtall. Regelbunden, brett kägelformad, blågrön tall med långa, mjuka barr. Hårdig och dekorativ. I olika storlekar	30.—
> <i>montana</i> . Bergtall.	
> > <i>uncinata</i> . Anspråkslös. Lämplig för torra och blåsiga lägen	7.— 9.— 10.— 12.— 15.—
> <i>Murrayana</i> . Vacker nordamerikansk tall med gulgröna, vridna barr. Enormt snabbvuxen. Lämplig där man önskar vintergrönt skydd på kort tid. I olika storlekar	
12.— 16.— 18.— 20.— 25.— 30.— 35.— 40.— 50.—	
> <i>nigra</i> . Svart-tall. Långa mörkgröna barr, tålig och hårdig	9.— 11.— 13.— 16.— 20.—
> <i>parviflora glauca</i> . Vacker pyramidform med blågröna barr	15.— 18.— 25.—
> <i>ponderosa</i> . Mycket långa, vackert blågröna barr, på äldre expl. stora kottar. Utmärkt vacker solitärträd. I olika storlekar	18.— 20.— 25.— 30.— 35.—
> <i>silvetris nana</i> . Kompakt växande tall med blågröna barr	18.— 25.—
> > <i>argentea compacta</i> . Nyhet. Buskformigt växande tall med vackra blågrå barr	13.— 16.— 35.— 45.—
> <i>strobis</i> . Weymouthtall. Nordamerikansk, brett växande tall med mjuka, blågröna barr. Lik <i>P. cembra</i> men är graciösare än denna. I olika storlekar	20.— 25.— 30.— 35.—

Taxus baccata. Idegran.

> > <i>fastigiata</i> . Bildar vackra, mörkgröna pelare	20.—
> > <i>erecta</i> Övereynderi. Hårdig form m. mörkgröna, mjuka barr. Vackert pyramidalt växtsätt	17.—
> <i>cuspidata</i> . Japansk idegran. Samtl. former fullt hårdiga, tål skugga.	
> > <i>Browni</i> . Nyhet. Särskilt intressant strutliknande form. Kompakt växtsätt	20.—
> > <i>Hicksi</i> . Mörkgröna glänsande barr, brett pelarformigt växtsätt	16.— 18.— 30.—
> > <i>Hilli</i> . Bildar vackra, täta pyramider. Äldre expl.	16.— 18.—
> > <i>nana</i> . Lägre, tätvuxen form med korta, utbredda grenar	15.— 18.—
> > <i>nidiformis</i> . Nyhet. Låg, utbrett växande dvärgform. Hårdig	16.— 20.—
> > <i>Thayerae</i> . Utbrett växande buske med graciöst nedböjda grenar	14.— 18.— 20.— 28.— 35.—

Thuja occidentalis. Tuja.

> > <i>fastigiata</i> . Pyramidtuja. Hårdig och regelbundet växande. I olika storlekar	
10.— 14.— 16.— 18.— 20.— 25.— 30.— 35.—	
> > <i>globosa</i> . Bildar vackra, gröna klot. Hårdig	12.— 15.—
> > <i>Holmstrupii</i> . Täta, kompakta pyramider, passande för kyrkogårdar	20.— 25.—
> > <i>Hoveyi</i> . Vackert grön. Bildar tätvuxna exemplar i oval form	15.— 20.—
> > <i>lutea</i> . Vacker guldgul form med pyramidalt växtsätt	16.— 20.— 25.—
> > <i>Rosenthalii</i> . Kompakta, blågröna, kraftigt växande pyramider	18.— 20.— 25.—
> > <i>spiralis</i> . Vackert grön med korta vridna smågrenar	12.— 18.— 20.— 25.— 30.— 35.—
> > <i>Wareana</i> . Mörkgrön, tät, upprättväxande form. Mycket hårdig	15.— 20.— 25.—
> > <i>Woodwardi</i> . Nyhet. Bildar kompakta, vackert gröna klot. Lämpad för kyrkogårdar ..	10.— 14.— 18.—
<i>Tsuga canadensis</i> . Hemlocksgran. Brett växande med fina, hängande grenar	17.—

Häckväxter

Siffrorna inom parentes ange ungefärliga åtgången av planter per meter	100 st kr	10 st kr
Avenbok, <i>Carpinus Betulus</i> (4)	100.—	12.—
Barberis <i>Thunbergii</i> (5)	120.—	15.—
> (5) Extra stora planter	140.—	18.—
Buxbom storbladig, <i>Buxus sempervirens arborescens</i> (6)	150.—	18.—
> småbladig, <i>Buxus sempervirens suffruticosa</i> (12)	40.—	5.—
Cotoneaster <i>acutifolia</i> (4)	150.—	18.—

Dvärgrödvide, *Salix purpurea nana* (8). Nyare från Grönland införd meterhög buske. Elegant böjda, glänsande brungröna grenar med smala blågröna blad. Bildar förtjusande häckar både i klippt och fri form. Mycket användbar till infattningar, terrasser, avtäckning av murar och slänter etc. I storlek

100.— 12.—
60.— 7.—

Gran, <i>Picea canadensis</i> (4)	120.—	14.—
> <i>Picea excelsa</i> (4)	120.—	14.—
Hagtorn, amerikansk, <i>Crataegus coccinea</i> (4). I storlek	150.—	18.—

	100 st	10 st
	kr	kr
Hagtorn, vanlig, <i>Crataegus monogyna</i> (5). I storlek	70.—	8.—
Karagan, <i>Caragana arborescens</i> (6)	70.—	8.—
Liguster, <i>Ligustrum ibolium</i> (5). Nyhet. Friskt gröna, ovala blad, kvarsittande sent på hösten. Lämpad till häckar mot gator etc.	120.—	14.—
» » vulgare (5). Vanlig häckliguster	90.—	10.—
Lind, småbladig, <i>Tilia cordata</i> (3)	150.—	18.—
» storbladig, <i>Tilia platyphyllos</i> (3)	150.—	18.—
Mirabell, <i>Prunus Myrobalana</i> (4). Starkväxande vildplommon, lämplig till höga, täta skydds- häckar. Kraftiga, välförgrenade buskar	200.—	25.—
Måbär, <i>Ribes alpinum</i> (5)	150.—	18.—
Naverlönn, <i>Acer campestre</i> (5)	100.—	12.—
Oxel, <i>Sorbus intermedia</i> (4). I storlek, 65—100 cm	120.—	14.—
Pil, <i>Salix bicolor</i> (4). Dekorativ häck, även för sankt lägen. Kraftiga buskar	160.—	20.—
» Diverse salix-sorter (2) 2—3-åriga, omskolade, månggreniga exemplar	—	40.—
Poppel, <i>Populus robusta</i> (4). 65—100 cm	90.—	12.—
» » (4). 2—3-åriga, omskolade, månggreniga exemplar	200.—	25.—
» » <i>Simonii fastigiata</i> (4). Omskolade, flergreniga exemplar	300.—	40.—
Spiræa Bumalda Anth. Waterer (5)	120.—	15.—
» van Houttei (5)	120.—	15.—
Syren, <i>Syringa vulgaris</i> (4)	120.—	15.—
Tuja, <i>Thuja occidentalis</i> (4)	170.—	20.—
Vrestörne, <i>Rosa rugosa Regeliana</i> (4)	100.—	12.—
Ölandstok, <i>Potentilla fruticosa</i> (5)	120.—	14.—

Klätterväxter

	Styckepreis
	kr
<i>Actinidia Kolomikta</i> . Egendomlig, därigenom att en del blad färgas i rosa och vitt	12.—
» <i>polygama</i> . Kraftigt växande med stora, mörkgröna blad	12.—
<i>Ampelopsis</i> , se <i>Parthenocissus</i> .	
<i>Aristolochia durior</i> . Pipranka. Hårdig slingerväxt med stora, hjärtformade blad. Trivs bra i skuggigt läge	15.—
<i>Celastrus orbiculata</i> . Japansk trädodöare. Snabbväxande klätterväxt, som har förmågan att slingra sig upp för höga, kala trädstammar, där sådan täckning är önskvärd	8.—
<i>Clematis</i> . Sipranka.	
» <i>alpina</i> . Blå blommor, lämplig för stenpartier. Maj	9.50
» <i>macropetala</i> . Ljust blåvioletta blommor med gulvit mitt. Maj—juli	8.—
» <i>tangutica</i> . Gula blommor och dekorativa, silverglänsande fröställningar. Juni—sept.	8.—
» <i>vitalba</i> . Små, vita blommor under sensommaren. Hårdig. Aug.—okt.	8.—
» <i>viticella</i> . Blå eller violetta blommor. Rikblommig och hårdig. Juli—aug.	8.—
» <i>kermesina</i> . Blommorna äro vinröda och något större än hos föregående	8.—
» Storblommiga typer:	
» <i>Ernest Markham</i> . Mycket stora, röda blommor. Praktfull. Juli—sept.	9.50
» <i>Jackmannii</i> . Mörkblå, stora blommor. Välkänd och praktfull. Juli—okt.	9.50
» <i>Lawsoniana</i> . Ljust rödlila, en av de mest storblommiga. Juli—okt.	9.50
» <i>Mevr. le Coultre</i> . Enorma stora vita blommor. Aug.—okt.	9.50
» <i>Nelly Moser</i> . Storblommig rosa med ljusare mitt. Juni—sept.	9.50
» <i>Sieboldia</i> . Ljusblå, mycket stora blommor. Varmt läge. Aug.—okt.	9.50
» <i>The President</i> . Mörkt violettblå stora blommor. Juni—okt.	9.50
» <i>Ville de Lyon</i> . Karminröd med vita ståndare. Juni—sept.	9.50
» <i>montana rubens</i> . Rosa blommor. Hårdig och blommar redan i maj—juni	9.50
<i>Hedera Helix</i> . Vanlig, småbladig mörkgröna. Extra starka plantor	8.—
» <i>var. hibernica</i> . Storbladig murgröna. Extra starka plantor	8.—
<i>Humulus lupulus</i> . Humle. Växer bra även i skugga	4.50
<i>Hydrangea petiolaris</i> . Klätterhortensia. Klättrar med sugrötter på murar, trä o.d. Stora, vita blom- ställningar på försommaren. En mycket värdefull klätterväxt. Med jordklump	12.—
<i>Jasminum nudiflorum</i> . Vinterjasmin. Klättrande buske med gula blommor. Blommar mycket tidigt på våren, vid mild väderlek redan på hösten och vintern	7.—
<i>Lonicera Caprifolium</i> . Äkta kaprifol. Gulskiftande, doftande blommor i maj. Välkänd och hårdig	9.—
» <i>fuchsioides</i> . Eldröda blommor i juli—aug.	9.—
» <i>Heckrottii</i> . Mycket rikblommig kaprifol med blommor i gult och purpurrött. Juni—sept.	9.—
» <i>Henryi</i> . Vintergrön. Gulröda blommor i juli. Vacker och värdefull	9.—
» <i>Periclymenum</i> . Svensk kaprifol. Starkväxande, hårdig och doftande. Tål skugga och kan även plan- teras på torra platser. Juli—aug.	7.—
» <i>v. Belgica</i> . Blommor i gult och rött långt fram på hösten	9.—
» <i>Tellmanniana</i> . Hårdig, kraftig. Guldgula rörformiga blommor. Rikblommig	9.—
» <i>tragophylla</i> . Stora, gula blommor. En av de allra vackraste	9.—

Parthenocissus (= Ampelopsis). Vildvin.	
» Engelmannii. Självklättrande, synnerligen vacker art med mörkgröna blad, som på hösten övergå i lysande röd och gul färg	5.—
» quinquefolia. Vanligt vildvin. Välkänd, härdig och starkväxande. Lämplig att plantera överallt där en lummig beklädnad är önskvärd	5.—
» radicantissima. Liknar Engelmannii, men har förmåga att fästa sig även på träväggar	5.—
» Veitchii. Rådhusvin. Fäster sig på stenväggar och rappade ytor. Eldig och grann höstfärg	5.—
» robusta. Är mera starkväxande än föregående	5.—
Polygonum baldschuanicum. Bokharabinda. Snabbväxande klätterväxt med klasar av små, röd vita blommor om hösten	6.50
Wisteria sinensis. Blåregn. Praktfull slingerväxt med långa klasar av blå blommor. Bör planteras i skyddade lägen	14.— Plantor utan jordklump 10.—

Allé-, Park-, Häng- och Pyramidträd

Samtliga stamträd ha en stamhöjd av omkring 180 cm. Siffrorna angiva ungefärliga stamomkretsen 1 meter över marken. Övriga prydnadsträd se blomsterbuskar.

	Styckepris kr				
Alm, Ulmus carpinifolia Hörsholmii. 8—20 cm. Stam	18.—	20.—	28.—	40.—	65.—
» » montana. 8—24 cm. Stam	18.—	20.—	40.—	40.—	95.—
» » fastigiata. Pyramidalm. Höjd 120—200 cm					15.—
» » Holmstrupii. Mycket värdefullt parkträd med vacker ljusgenomsläpplig krona.					
» » » 8—20 cm. Stam	18.—	20.—	28.—	40.—	65.—
» » » horizontalis. Spärralm. 12—18 cm. Stamhöjder 200—275 cm				40.—	50.—
» » » pendula. Hängalm. 10—16 cm. Stamhöjd ca 200 cm			16.—	30.—	40.—
» » pumila. Asiatisk alm med mjukt överhängande grenar. Mindre träd med mörkgrönt bladverk					
» » » 8—24 cm. Stam	18.—	20.—	28.—	40.—	50.—
» » » 18.—	20.—	28.—	40.—	50.—	65.—
» » » 18.—	20.—	28.—	40.—	50.—	80.—
» » » 18.—	20.—	28.—	40.—	50.—	95.—
Björk, Betula alba. Vanlig björk. Höjd 125—200 cm					8.—
» » verrucosa v. dalecarlica. Ornäs björk. Vacker och starkväxande med djupt flikade blad, höjder					
» » » 150—350 cm	18.—	22.—	25.—	30.—	35.—
» » » v. tristis. Utmärkt vacker hängbjörk med sirligt hängande grenar och vit stam. Höjd					
» » » 150—300 cm	18.—	22.—	25.—	30.—	35.—
» » » v. Youngii. Hängbjörk. Dekorativt hängträd med i regel ensidig krona.					
» » » Höjd 160—300 cm	18.—	25.—	35.—	40.—	50.—
Ek, Quercus borealis maxima. Rödek. Ståtlig ek med stora, parflikiga blad. Grann höstfärg.					
» » » 4—16 cm. Stam	18.—	20.—	25.—	30.—	35.—
» » robur. Vanlig ek. 6—12 cm. Stam				20.—	25.—
» » fastigiata. Pyramidek. Höjd 90—350 cm. I storlekar	15.—	20.—	25.—	45.—	60.—
» » » 20.—	25.—	45.—	60.—	20.—	25.—
Hägg, Prunus padus. Vita blommor i långa klasar. Stamhöjd 140—160 cm				20.—	25.—
» » serotina. Glanshägg. Stamhöjd 140—160 cm. Slutsåld.					
» » virginiana. Virginiansk hägg. Stamhöjd 140—160 cm				25.—	30.—
Häggmispel, Amelanchier canadensis. Vita blommor, fin höstfärg. 12—14 cm. Stam					30.—
Kastanj, Aesculus hippocastanum. Hästkastanj. 8—18 cm. Stam	20.—	25.—	32.—	45.—	60.—
» » carnea Briotii. Rödblommande kastanj. 12—14 cm. Stamhöjd ca 200 cm				35.—	40.—
Lind, Tilia americana. Mycket stora blad. 8—14 cm. Stam				20.—	25.—
» » » v. megalodonta. Ny, praktfull lind. Kraftigt växande typ. Mycket stora, vackert gröna blad.					
» » » Värdefull. 14—24 cm. Stam	45.—	60.—	75.—	90.—	
» » cordata. Småbladig lind. 8—18 cm. Stam	20.—	25.—	32.—	45.—	60.—
» » euchlora. Krimlind. Praktfull lind med som äldre vackert överhängande grenverk. Glänsande mörkgröna blad. Värdefullt och utsökt vackert park- och gatuträd. 8—12 cm. Stam				22.—	28.—
» » petiolaris. Enastående vacker lind. Överhängande grenar med mörkgröna, på undersidan silvervita, blad. Senblommande, starkt doftande. Sällsynt i odling. 10—14 cm. Stam				28.—	35.—
» » platyphyllos. Storbladig lind. 8—24 cm. Stam	20.—	25.—	32.—	45.—	75.—
» » vulgaris. Parklind. 12—14 cm. Stam					32.—
Lönn, Acer Ginnala. Ginnalalönn. Mindre träd med praktfull höstfärg. Stam					
» » » 15.—	18.—	22.—	28.—	35.—	
» » platanoides. Skoglönn. 6—14 cm. Stam			16.—	18.—	20.—
» » v. Schwedleri. Bladen vid lövsprickningen röda, övergående i grönt	18.—	20.—	25.—	32.—	
» » » v. nigra. Nyare blodlönn med rödsvalt, dekorativa blad. 6—16 cm. Stam				25.—	50.—
» » pseudoplatanus. Sykomorlönn. 6—14 cm. Stam			16.—	18.—	20.—
» » saccarum. Sockerlönn. Vackert flikiga blad med gråvita undersidor. 8—16 cm. Stam.					
» » » 18.—	20.—	28.—	40.—		
» » tataricum. Rysk lönn. Härdigt, mindre träd med vackert röda fruktvingar. Praktfull höstfärg.					
» » » 6—12 cm. Stam			22.—	28.—	35.—

Oxel, Sorbus aria. Vitoxel.

» » » <i>v. Intescens</i> . Mindre träd förädlat på hagtorn. Stora gröna blad med gulftild undersida 8—20 cm. Stamhöjder 100—175 cm	25.—	28.—	37.—	45.—	60.—	85.—
» » » <i>intermedia</i> . Vanlig oxel. 6—14 cm. Stam	16.—	18.—	20.—	28.—	40.—	40.—
Pil, Salix acutifolia . Har silvervita, senare guldgula "kissar" tidigt på våren. Praktfull och mycket odlingsvärd. 6—12 cm. Stam	16.—	18.—	20.—	28.—	40.—	40.—
» » » <i>alba britzensis</i> . Vackra gulgröna grenar. 6—14 cm. Stam	16.—	20.—	28.—	40.—	40.—	40.—
» » » <i>elegantissima</i> . Fontänpil. Yvig krona, hängande grenar. 6—16 cm. Stam ..	18.—	20.—	25.—	45.—	40.—	40.—
» » » <i>sericea</i> . Silverpil. Silvervita glänsande blad. 6—16 cm. Stam	16.—	18.—	20.—	28.—	40.—	40.—
» » » <i>vitellina pendula</i> . Guldpil . Bildar fullständiga kaskader av guldgula grenar, som hänga ända ned mot marken. Den bästa och friskaste av alla hängpilar. Stam	16.—	18.—	20.—	25.—	32.—	32.—
Poppel, Populus robusta . Vacker, storbladig, snabbvuxen poppel, mycket lämplig för större anläggningar, idrottsplatser o. dyl. 8—16 cm. Stam	18.—	20.—	28.—	40.—	40.—	40.—
» » » <i>lasiocarpa</i> . Kinesisk art med 15—30 cm långa, friskt gröna blad med röd mittnerf. Ett exklusivt och dekorativt träd. Stam	15.—	20.—	25.—	30.—	30.—	30.—
» » » <i>nigra v. italica</i> . Pyramidpoppel . Vackert, pelarformigt växtsätt	6.—	8.—	12.—	12.—	12.—	12.—
» » » <i>Simonii fastigiata</i> . Nyare, fullständigt hårdig, vacker pyramidpoppel med mörkgröna, spadlika, friska blad. Mycket odlingsvärd. Höjd 80—250 cm	4.—	6.—	8.—	10.—	15.—	15.—
» » » <i>tremula fastigiata</i> . Pelaras . Intressant, smalt pelarformigt växande träd. Stilfullt och dekorativt. Topphöjd 150—250 cm	22.—	28.—	35.—	35.—	35.—	35.—
» » » <i>Wilsonii</i> . Mycket dekorativ, kinesisk art med stora blad och glänsande grenar. Lämpligt solitärträd. 10—28 cm. I olika stamhöjder från 125—200 cm	20.—	40.—	50.—	65.—	80.—	120.—
Robinia, Robinia pseudoacacia . Snabbvuxet träd för mager jord och torra lägen, vita blommor i juli. 8—10 cm. Stam	18.—	18.—	18.—	18.—	18.—	18.—
Rönn, Sorbus aucuparia . Vanlig rönn. 6—10 cm. Stam	16.—	18.—	18.—	18.—	18.—	18.—
» » » <i>Prattii</i> . Rent vita frukter i stora klasar. Buskform	15.—	15.—	15.—	15.—	15.—	15.—
» » » <i>Vilmorinii</i> . Praktfull rönn med fjäderlika blad och rosafärgade frukter. Stamhöjd 150 cm.	25.—	25.—	25.—	25.—	25.—	25.—
» » » Buskform	15.—	15.—	15.—	15.—	15.—	15.—
Trädhassel, Corylus colurna . Vackert och hårdigt träd med mörkgröna blad. Mycket långa, dekorativa hängen. Nötterna sitta i vackert djupflikiga hyllen. Stam	28.—	28.—	28.—	28.—	28.—	28.—
Valnöt, Juglans regia . Mycket vackert träd, för skyddat läge. Stamhöjd 100—120 cm.	20.—	25.—	25.—	25.—	25.—	25.—

Vid behov av större omskolade stamträd, prydnadsträd och pyramider stå vi gärna till tjänst med upplysningar och prisuppgifter.

Blomsterbuskar

Dessa böra planteras om våren före lövsprickningen eller, särskilt på torra ställen, om hösten efter lövfällningen. Höstplantering är dock att rekommendera då tillväxten blir säkrare. Siffrorna inom parentes ange resp. buskars ungefärliga höjd i meter såsom fullt utvecklade. Sortiment av blomsterbuskar se sid. 19.

Acer Ginnala, Ginnalalönn (3—5). Dekorativ buske med briljant höstfärg	5.—
» <i>japonicum aconitifolium</i> (1—1,5). Ljusgröna djupt flikade blad. Strålände höstfärg i rostrött. En verklig prydnad för trädgården	20.—
» » » <i>aureum</i> (1—1,5). Gulbladig, mycket vacker dvärglönn	20.—
» <i>palmatum atropurpureum</i> (1—1,5). Vacker buske med femflikiga, purpurroda blad	20.—
» <i>dissectum</i> (1—1,5). Vackert gröna, djupt flikiga blad	20.—
» » » <i>atropurpureum</i> (1—1,5). Purpurroda blad. I övrigt som föregående	20.—
Ovanstående fem japanska lönnar äro särskilt lämpliga för stenpartier.	
Amelanchier canadensis (3—6). Kanadensisk häggmispel. Vita blommor i klasar. Blåsvarta bär. Vacker höstfärg	5.—
» <i>oblongifolia</i> (3—6). Upprättväxande buske med vita blommor och silverhåriga blad	5.—
Andromeda polifolia v. nana, Rosling (0,2). Liten buske med ljusröda blommor. Trivs bäst i fuktig ljunghjord	6.—
Aralia, Taggaralia.	
» <i>elata</i> . (<i>A. chin. mandschurica</i>) (3—5). Hårdig och snabbvuxen art med nästan meterlånga blad och vita blommor. Vacker solitärväxt	7.50
Aronia floribunda (1,5—2). Vacker buske med vita blommor, om hösten brunröda blad. Svarta, länge kvarsittande bär. Juni—juli	5.—
Azalea . (Rhododendron.)	
Azaleorna äro bland trädgårdens allra färggladaste och mest rikblommiga växter. De trivas bäst i multhaltig ej för torr jord i halvsuggigt läge. Populärt skiljas azaleorna genom sin bladfällning från egentliga, städsegröna Rhododendron, sid. 17.	
» <i>Fraseri</i> (1). Nyhet. Stora ljuslila blommor. Mycket hårdig och anspråkslös.	18.—
» <i>mollis</i> . Vanliga azaleor (1). Stora trattlika, blommor på bar kvist. Maj—juni. Sorter: Brilliant Red , röd; Dir. Moerlands , gul och Hort. Witte , guldgul	14.—

Azalea. Forts.

- » **pontica** (1—2). Medelstora, klocklika blommor i breda klasar. Bildar större buskar. Maj—juni. Sorter: **Bouquet de Flore**, rosa; **Coccinea speciosa**, mörkorange; **Fanny**, lilarosa och **Nancy Waterer**, rent gul 14.—
- » **rustica plena** (1—2). Dubbla, mindre blommor i oerhörd mängd. Kompakt, grenigt växtsätt, bildar med åren större buskar. Maj—juni. Sorter: **Aida**, mörk rosa; **Freya**, lax; **Norma**, röd och **Phebé**, svavelgul 14.—
- » **Schlippenbachii** (1—1,5). Starkt förgrenad, stora kranställda blad. Mycket stora, rosenröda blommor, som utvecklas samtidigt med bladen 14.—

Berberis.

- » **Julianæ** (1). Vintergrön buske med ljusgula blommor och svartblå bär 7.50
- » **koreana** (1,5—2). Med stora blad som på hösten färgas vackert röda 7.50
- » **mentorensis** (1). Mycket vacker, starkt tornig buske, som behåller bladen till långt fram på vintern. Vacker höstfärg. Synnerligen värdefull 7.50
- » **Thunbergii** (1—1,5). Hårdig och tät buske, med lysande röda bär och om hösten orange-rött bladverk. Juni. Se även häckväxter 5.—
- » » **atropurpurea** (1—1,5). Livligt röda, dekorativa blad. Juni 6.50
- » » » **v. nana** (0,5) Nyhet. Tät och dekorativ buske med små purpurroda blad 7.50
- » » » **superba** (1—1,5). Nyhet. Stora purpurroda blad. Mycket vacker och dekorativ. Samplanterad med *Potentilla* uppnås vacker kontrastverkan 7.50
- » » **Kelleris** (1—1,5). Nyhet. Praktfull brokbladig, dekorativ buske, vacker höstfärg 7.50
- » » **verruculosa** (0,8). Ständigt grön buske. Små mörkgröna, på undersidan blågröna blad 7.50

Buddleia. Buddleja.

- » **Davidii v. Empire Blue** (2). Marinblå blommor 7.50
- » » **Fascination** (2). Rosa blommor 7.50
- » » **v. Ile de France** (2). Nyare sort med mörkt blåviolettera blommor i långa, smala klasar 7.50
- » » **Royal Red** (2). Praktfull purpurroda blommor 7.50
- » » **White Bouquet** (2). Vita blommor med gult öga 7.50

Buddleia bör planteras på varm skyddad plats och vintertäckas. Blommor Aug.—sept.

Buxus. Buxbom.

- » **rotundifolia**. (B. macrophylla.) Mycket stora, nästan runda blad. I storlekarna 10.— 15.—
- » **sempervirens arborescens**. Pyramidform 18.—
- » » Klotform 18.—

Klippta pyramider och klot finnes även av *Ribes alpinum*. Se sid. 18.

Caragana. Karagan.

- » **arborescens**. Sibirisk ärtbuske. (3—4). Kraftigt växande buske med gula blommor. Utmärkt som skyddsplantering på torra sandiga jordar. 4.— 6.50
- » **pygmaea** (0,8). Graciös buske med blommor gula. Juni—juli. Buskform 16.— 20.—
- » » Ett enastående sirligt solitärträd. I stamhöjder 200—250 cm och 150—160 cm 22.—
- » » **v. pendula**. Hängande form med sirliga grenar och blommor som huvudarten. Värdefullt och dekorativt hängträd. Stamböjd 225 cm 22.—

Cercidiphyllum japonicum (4—5). Mycket dekorativ buske med runda på undersidan gråvita blad.

Genom sitt pyramidala växtsätt passande som solitär 10.—

Chaenomeles. Kvitten.

- » **japonica**. Japansk kvitten (1—1,5). Vacker buske med utbrett växtsätt. Stora orangeröda blommor. Utmärkt buske för buskage och stenpartier. Maj—juni 5.—
- » » **Crimson and Gold** (1). Nyhet. Synnerligen praktfull buske med stora mörkt blodröda blommor och gula ståndarknippen. Maj—juni 7.50
- » » **Ernst Finken** (1,5). Nyhet. Lysande scharlakansröda blommor. Maj—juni 7.50
- » » **Pink Lady** (1,5). Nyhet. Mycket stora pastellrosa blommor. Särskilt lämpad för spaljering mot väggar. Maj—juni 7.50

Cornus. Kornell.

- » **alba**. Videkornell (2—3). Röda grenar, vita blommor och blåvita frukter. Juni 5.—
- » » **argenteo-marginata** (1,5—2). Vitbrokiga blad, mycket effektiv. Juni 6.50
- » » **v. Gouchaultii** (1,5—2). Ljust gulbrokiga blad och vita blommor. Juni 6.50
- » » **v. sibirica**. Korallkornell (1—2). Grenarna lysande korallröda, mycket praktfull buske, även under vintern. Hårdig och anspråkslös. Juni 6.50
- » » **Florida rubra** (3—4). Stora, vackra röda blommor. Juni. Med jordklump 10.—
- » **mas**. Körsbärskornell (3—4). På bar kvist blommande buske. Otaliga gula blommor i flockar, scharlakansröda frukter. Mars—april. 6.50

Corylus Avellana. Vanlig hassel (4—8). Välkänd buske, passande till skyddsplantering även på

- skuggiga platser 5.—
- » **maxima**. Storfuktig hassel. Se sid. 3. 5.—
- » » **atropurpurea**. Blodhassel. Mörkt purpurroda blad. Dekorativ buske 10.—

Cotinus coggygria. Perukbuske.

- » » **rubrifolia** (3). Utmärkt vacker buske med purpurroda glatta blad. De häriga blomskäften växa ut till stora hårplymer. Med jordklump 8.—
- » » **Royal Purple** (3). Nyhet. Har starkt lysande purpurroda blad. Effektiv och dekorativ 10.—

Cotoneaster. Oxbär.

- » **acutifolia** (1—2). Vackert glänsande, mörkgröna blad och svarta bär. Mycket hårdig. Juni 5.—
- » **adpressa** (0,3). Låg, krypande buske med ljusröda bär. Med jordklump 7.50
- » **Braendkaerhöj**. (2—3). Kraftigt växande buske med vackra mörkgröna blad och lysande röda bär .. 8.50

Cotoneaster. Forts.

» <i>bullata</i> (2). Kraftig buske med stora, glänsande, gröna blad. Vackert röda bär i klasar. Juni	5.—
» <i>Dielsiana</i> (1,5—2). Vacker buske med något hängande grenar och röda bär	5.—
» <i>divaricata</i> (1—1,5). Läderartade, glänsande gröna blad. Rosa blommor och röda bär. På torra och soliga platser få bladen om hösten en vacker röd färg. Juni	6.50
» <i>horizontalis</i> (0,5—1). Utbrett växtsätt med glänsande blad på vågräta grenar. Rosa blommor och vackra, röda, länge kvarsittande frukter. Juni. Med jordklump. I storlekar	7.50
» <i>multiflora</i> (2—3). Vacker yvig buske översållad med vita blommor o. röda bär.	6.50
» » <i>calocarpa</i> (2—3). Praktfull buske, bågformigt hängande grenar med mycket stora, scharlakansröda bär. Vita blommor. Maj—juni	7.50
» <i>nanchuanica</i> . (C. <i>præcox</i>) (0,5). Nästan krypande buske med vackert blanka blad och stora röda bär. Fullständigt hårdig, särskilt lämplig till stenpartier och terrasser. Juni	7.50
» <i>salicifolia floccosa</i> (2). Vacker vintergrön buske med hängande grenar. Röda bär. Planteras i skyddat läge. Med jordklump	8.50
» <i>Wardi</i> (2). Upprättväxande buske med vitludna blad och grenar. Orangeröda bär. Synnerligen värdefull	7.50

Crataegus. Hagtorn.

» <i>oxyacantha fl. rubra pl. Rosenhagtorn</i> (3—5). Dubbla, vackert röda blommor i täta samlingar. Mycket rikblommig. Juni	Stamform 16.—
Se vidare Häckplantor!	Buskform 8.50

Cytisus. Ginst.

» <i>præcox</i> . Vårginst (1—2). Särdeles vacker och rikblommig art för torra lägen. Gulvita blommor utmed grenarnas hela längd. Särskilt lämplig för stenpartier. Maj—juni. Med jordklump	7.50
Extra stora exemplar	10.—
» » <i>Hollandia</i> (1—2). Nyhet. Blommor purpurröda med rosa nyans. Planteras i soligt och torrt läge ..	10.—
» <i>purgans</i> (1). Guldgula blommor. Kompakt växtsätt. Hårdig och värdefull	7.50
» <i>purpureus v. atropurpureus. Rosenginst</i> (0,5). Låg buske med hängande grenar och purpurröda blommor. Med jordklump. Maj—juni	7.50

Daphne. Tibast. Pepparbuske.

» <i>Burkwoodii v. Somerset</i> (1). Mycket rikblommig buske med rosa doftande blommor	10.—
» <i>Mezereum</i> . Vanlig tibast (1). Blommor på bar kvist med syrenlika, rödvioletta, starkt doftande blommor. April	8.50
» » <i>v. alba</i> (1). Rent vita blommor med ovanlig stark doft. April	10.—
<i>Deutzia elegantissima</i> (1—1,5). Värdefull buske med lysande rosa blommor	6.50
» <i>gracilis</i> (0,5—0,8). Mindre buske med vackert växtsätt och små vita blommor. Lätt att driva. Juni—juli.	6.50
» » <i>rosea</i> (0,6). Rosa blommor. I övrigt som föregående	6.50
» <i>hybrida magnifica</i> (1,5—2). Stora, snövita, dubbla blommor i syrenliknande klasar. Mycket rikblommig. Juni	6.50
» <i>Lemoinei Mont Rose</i> (1,5). Mycket vacker buske med stora rosa blommor	6.50
» <i>scabra fl. albo pleno</i> (1,5—2). Kraftigt växtsätt. Vita, dubbla blommor. Juni—juli	5.—
» <i>fl. roseo pleno</i> (1,5—2). Dubbla, rosa blommor. Juni—juli	5.—

Diervilla. Weigela. Praktröy.

» <i>hybrida. Bristol Ruby</i> (1). Nyhet. Stora röda klockblommor. Blommor flera gånger under sommaren. Juli—okt.	6.50
» » <i>Eva Rathke</i> (1). Omtyckt buske med röda blommor och vita ståndare. Juli—sept.	6.50
» » <i>Gustave Mallet</i> (1,2). Nyhet. Stora rent rosa blommor	6.50
» » <i>Newport Red</i> (1). Liknar <i>Eva Rathke</i> , men blommor något tidigare och har mera lysande färg. Juli—sept.	6.50
» » <i>van Houttei</i> (1,5—2). Mycket storblommig, mörkt rosa med vita fläckar. Juli—aug.	6.50
» <i>Middendorffiana. Gulblommigt praktröy</i> (1,5). Starkväxande buske med stora gula blommor	7.50
» <i>præcox. Bouquet Rose</i> (1,5). Stora ljusrosa klockblommor. Praktbuske. Juni	6.50
» <i>rosea nana variegata</i> (1). Brokbladig praktfull buske med rosa klockblommor	6.50

Elaeagnus. Silverbuske.

» <i>argentea</i> (2—3). Hårdig buske med silvervita blad. Små gula blommor. Maj—juli	6.50
<i>Enkianthus campanulatus. Praktklocka</i> (1—2). Hårdig ljungväxt med gulvita och rosa klockor. Maj—juni	12.—

Evonymus. Benved.

» <i>alata</i> (2). Briljanta höstfärger från rosa till mörkrött. Stora expl.	12.—
» <i>europæa</i> . Vanlig benved (2—3). Värdefull genom sin vackra höstfärg och sina lysande orangegula frukter. Hårdig och anspråkslös	5.—
» » <i>fructu coccineo</i> (2—3). Scharlakansröda lysande frukter i sept.—okt. I övrigt lik föreg.	6.50
» » <i>radicans v. vegeta</i> . Hårdig vintergrön buske. Värdefull. Med jordklump	7.50
» <i>sachalinensis</i> (2). Nyhet. Mycket hårdig buske med stora, röda, hängande frukter. Grönskar tidigt om våren. Briljanta höstfärger i gult, orange, rött.	8.50

Exochorda. Pärlbuske.

» <i>macrantha The Bride</i> (1,5—3). Nyhet. Utbrett växande buske med stora, rent vita blommor. Oerhört rikblommig. Maj—juni	12.—
» <i>racemosa. (E. grandiflora)</i> . (2—3). Buske med vackra, vita blommor i maj—juni	6.50
<i>Fagus silvatica</i> . Vanlig bok. Grönbladig. Buskform	5.—
» » <i>pendula</i> . Hängbok. Grönbladig. Topp höjd 125—150 cm	25.—
» » <i>atropurpurea</i> . Blodbok. Vackert purpurröda blad. Topp höjd 100—125 cm	20.—
» » » <i>pendula</i> . Blodhängbok. Purpurröda blad. Topp höjd 125—150 cm	28.—

Forsythia. Gullbuske.

- » *intermedia* *Beatrix Farrand* (1,5—2,5). Nyhet. En verkligt förnämlig prydnadsbuske med 3—4 cm stora, guldgula blommor. Rikblommig och mycket värdefull 7,50
 - » *Lynwood Gold* (1,5—2,5). Nyhet. Mycket stora, mörkt guldgula blommor 6,50
 - » » *spectabilis* (1,5—2,5). Guldgula blommor på bar kvist tidigt om våren. Avskurna kvistar kunna tagas in och drivas mycket lätt 5,—
 - » » *stamform* 14,—
 - » *ovata* (1,5). Hårdig och tidigare än övriga. Stora, ljusgula blommor 6,50
 - » *suspensa* *Fortunei* (1—2). Mycket hårdig, upprättväxande sort med guldgula, talrika blommor 5,—
- Fraxinus excelsior v. crispa. Kålask.** Egendomlig dvärgask med mörkgröna krusiga blad. Mycket långsamt växande. Aldre exemplar. 140—150 cm 30,—

Genista. Ginst.

- » *tinctoria*. Färgginst (0,8). Anspråkslös liten buske passande även för torr och mager jord. Gula blommor under hela eftersommaren 5,—
 - » » *plena* (0,5). Utbrett växande. Helt fyllda blommor i mörkt orange-gul färg 7,50
- Halimodendron halodendron. Saltbuske.** (2). Upprättväxande buske med små grågröna blad. Ljusvioletta blommor i juni. Bäst lämpad i torr och mager sandjord 6,50
- Hamamelis. Trollhassel.** Samtliga här uppräknade arter och former ha ett hasselliknande växtsätt. De blomma på bar kvist mycket tidigt. Blommorna äro egendomliga med mycket smala, vridna och starkt böjda kronblad.
- » *japonica flavopurpureascens* (1,5—3). Gula blommor med purpurröd mitt. Febr.—mars 20,—
 - » » *v. Zuccariniana* (1—2). Gula blommor. Febr.—mars 20,—
 - » *mollis* (1,5—3). Ljusgula blommor. Febr.—mars 20,—
 - » » *v. brevipedata* (1,5—3). Orangegula blommor. Febr.—mars 20,—

Hippophaë. Havtorn.

- » *rhamnoides* (3—6). Grågröna blad. Honplantor ha orangegula bär. April—maj 5,—

Holodiscus.

- » *discolor*. *Vippspirea* (2—3). Dekorativ buske med gulvita blommor i stora vippor. Värdefull. Juli .. 6,50

Hydrangea. Hortensia.

- » *arborescens grandiflora. Videhortensia* (1—1,5). Kraftigt utbrett växtsätt med grönvita till vita blommor i stora, runda klasar. Juli—sept. 6,50
 - » *Bretschneideri* (2—3). En från norra Kina införd art. Mycket hårdig. Medelstora blomklasar med rödaktiga kantblommor. Juli—aug. 7,50
 - » *macrophylla v. Bouquet Rose. Hortensia* (1). Den enda storblommiga hortensia som är hårdig här. Bör ges vinterskydd. Rosa blommor 7,50
 - » *paniculata grandiflora. Syrenhortensia* (1—2). Välkänd, rikblommig buske. Stora, vita, senare ljusrosa klasar. Juli—sept. Stamform 14,—
Buskform 6,50
 - » » *præcox* (1—2). Blommor en månad tidigare än huvudarten 7,50
 - » *petiolaris*. Klättrar med sugrötter på murar, träd o.d. Stora, vita blomställningar om försommaren. En mycket värdefull klätterväxt. Med jordklump 12,—
 - » *Sargentiana* (1,5—2). Upprättväxande buske med stora mjuka blad och blomsamlingar med ljuslila och vita blommor 9,—
 - » *serrata v. acuminata* (0,5). Hårdig, mindre hortensia med flata blomkvastar i blått och rosa 7,50
- Ilex Aquifolium. Järnek** (5). Läderartade, glänsande gröna blad och vackra, röda bär. Städegrön. Med jordklump 15,—
- » *crenata convexa* (1,5—2). Nyhet. Vintergrön buske med mörkgröna glänsande blad 12,—
 - » *Hetzzi* (1,5—2). Nyhet. Vintergrön buske med vackert ljusgröna, välvda blad. I storlekar .. 14,—
 - » » *rotundifolia* (1,5—2). Nyhet. Utsökt vacker, vintergrön buske med mörkgröna, mera rundade, plana blad. I storlekar 14,—
 - » *Pernyi Veitchi* (2—3). Dekorativ järnek med små glänsande taggiga blad. Pyramidalt växtsätt 14,—
- Kalmia angustifolia** (0,5). Hårdig, vintergrön buske med ljusröda blommor. Juli—augusti 10,—
- » » *rubra* (0,5). Som föregående men mörkare blommor. Juli—aug. 10,—
 - » *latifolia* (1). Mera storbladig än föregående. Rosa blommor. Juni 10,—
- Kerria japonica** (1). Sommarblommande buske med gula blommor 5,—
- » » *fl. pl.* Dubbla gula blommor 6,50
- Kolkwitzia amabilis** (2—3). Enastående vacker buske med rosenröda blommor i juni—juli. Planteras i varmt soligt läge i ej för tung och näringsrik jord 7,50

Laburnum. Gullregn.

- » *alpinum. Alpgullregn* (4—5). Hårdigaste gullregn med frodigt bladverk och långa blomklasar. Maj—juni Stamform 14,—
Buskform 5,—
- » *Vossi* (4—5). Rikblommig med mycket långa blomklasar. Maj—juni. Stamform 14,—
Buskform 7,50

Liriodendron tulipifera. Tulpanträd. Vackert träd, som uppnår varierande storlek alltefter läge och jordmån. Blommor tulpanlika, gula med orange. Juli 15,—

Lonicera. Try. Se även Klätterväxter!

- » *alpigena* (1). Utmärkt skuggväxt med mörkgröna blad. Gulgröna blommor. Lysande röda frukter. Maj 7,50
- » *cærulea. Blåtry* (1—1,5). Mycket hårdig, tidigt grönskande buske med gulvita blommor och svartblå bär. Maj—juni 6,50
- » *chrysantha. Guldtry.* (2—3). Friskt gröna blad och gula ca 2 cm långa blommor. Korallröda vackra bär 5,—

Lonicera. Forts.

- » **Clarey's Dwarf** (1—1,5). Nyhet. Mycket tätvuxen dvärgtry med gräddvita blommor. Särskilt lämpad för skuggiga slänter och undervegetation 6,50
- » **Ledebourii** (1—2). Glänsande gröna blad. Blommor gula övergående i brunrött 6,50
- » **syringantha. Syrentry** (1). Utbredd buske med rosa blommor 6,50
- » **tatarica rosea grandiflora. Rosentry** (2—3). Växetsätt upprätt och kraftigt. Vackra, rosafärgade kaprifolblommor och lysande röda bär. Maj—juni 6,50
- » » **Zabeli** (2—3). Nyhet. Mörkröda blommor. Synnerligen vacker och värdefull 7,50
- » **tibetica** (1—1,5). Utbredd, nästan hängande växetsätt. Ljusröda blommor och röda frukter. Utmärkt skuggväxt. Maj—juni 6,50
- » **xylosteum** (2—3). Utmärkt för skuggiga platser. Vackert gröna blad och gulvita blommor. Maj 5.—

Lycium. Bocktörne (1,5—5).

- » **chinense**. Fullt hårdig, halvt rankande växt. Lämplig till beklädnad av murar, torra släntar etc. Rödviolettera blommor. Juni—sept. 5.—

Magnolia.

- » **alba superba** (2—3). Mycket vacker rent vita blommor av anseilig storlek 25.— 30.—
- » **Loebneri** (2—4). Hårdig hybrid mellan *M. Kobus* × *M. stellata*. Vita blommor i maj 25.—
- » **parviflora** (1,5—4). Sommarblommande, från Japan införd art. Stora, rent vita blommor med purpuröda ståndare. En vacker och förnämlig magnolia 25.—
- » **Soulangeana** (1,5—4). Stora, rosa, näckrosliknande blommor. Skyddat, varmt läge. Maj 25.—
- » » **nigra** (1,5—4). Som föregående men med mörkt purpuröda blommor 25.—
- » **stellata, Stjärnmagnolia** (2—3). Rent vita, stjärnlika blommor på bar kvist. Maj 25.—

Mahonia. (Berberis.)

- » **Aquifolium** (1). Ständigt gröna, glänsande, läderartade blad. Gula blommor i klasar och mörkblå bär. Maj—juni 5.—

Malus. Apel.

- » **floribunda. Rosenapel** (2—4). Vackert prydnadssträd med utbredd, något hängande krona. Rosa blommor, mörkröda knoppar. Maj—juni Stamform 14.—
Buskform 8,50
- » **hybr. Hopa** (2—4). Nyhet. Enastående vackert prydnadsäpple med ljusrosa blommor och röda frukter. Enormt rikblommig. Utmärkt till gelé. Stamform 14.—
Buskform 8,50
- » » **Echtermeyer** (2—4). Dekorativ prydnadsapel med rakt nedhängande grenar. Blommor och frukter karminröda. Stambhöjd 180 cm 20.—
- » **purpurea Aldenhamensis** (3—4). Kraftigt växetsätt. Starkt röda, halvdubbla blommor. Mycket vacker. Maj—juni Stamform 14.—
Buskform 8,50
- » **purpurea Eleyi. Purpurapel** (3—4). Purpuröda blad, vinröda blommor och vackert röda, körsbärslika frukter i täta samlingar. Maj—juni Stamform 14.—
Buskform 8,50
- » **John Downie. Paradisapel** (3—4). Hårdigt och dekorativt prydnadssträd med vita blommor och rödkindade frukter. Utmärkta till gelé- och marmeladberedning. Stamform 14.—
Buskform 8,50
- » **Lemoinei. Purpuröda blommor och rödaktigt bladverk. Praktfull** Stamform 14.—
Buskform 8,50
- » **Sargentii** (2). Praktfull prydnadsapel med vita blommor och små purpuröda frukter. 8,50
- » » **v. rosea** (2). Nyhet. En enastående vacker rosafärgad form av föregående. Rikblommig. 10.—
- » **toringo** (2—4). Mindre prydnadsäpple med körsbärsstora eldröda frukter. Stamform 14.—
Buskform 8,50

Pæonia suffruticosa. Trädpeon. (2) Fullt hårdig, vacker buske med stora, enkla blommor i vitt eller rosa. Juni 12.—

- » » **I namnsorter** röda och skära, fyllda blommor 18.—

Phellodendron amurense. Korkträd (3—4). Intressant träd med korkbark. Bladen likna askens. Mycket dekorativt solitärträd. Tophöjd 200—300 cm 18.—**Philadelphus. Schersmin.**

- » **coronarius. Luktschersmin** (1,5—3). Välkänd, upprättväxande buske med stora, vita, starkt doftande blommor i klasar. Juni—juli. 5.—
- » **grandiflorus** (1,5—3). Vita, mycket stora blommor. Juni—juli 5.—
- » **Lemoinei. (Ph. hybridus.)**
- » » **Mont Blanc** (1—1,5). Upprättväxande med tunna grenar. Vita, väldoftande blommor. Juli 6,50
- » » **Snowflake** (1,5—2). Nyhet. Dubbla vita, mycket stora blommor. Rikblommig och värdefull 7,50
- » **virginialis. (Ph. Lemoinei Virginal)** (1,5—3). **Kameliaschersmin.** Stora, rent vita, dubbla blommor. Värdefull. Juli 6,50

Physocarpus.

- » **opulifolius. (Spiræa opulifolia)** (2). Kraftigt växande. Vita blommor i flocklika kvastar. Juni—juli .. 5.—
- » » **v. luteus** (1,5—2). Något lägre än föregående och med guldgula blad 6.—

Populus. Poppel.

- » **alba v. nivea. Silverpoppel.** Ungdomsformen har silvervita och betydligt flikigare blad. Dekorativ. 7,50
- » **robusta.** Frodigt växande, med stora glänsande blad 7,50
- » » **Extra stora exemplar,** rikt förgrenade. Tophöjd 200—250 cm. 10.— 12.—
- Poppel-sorter till skyddsplantering se Häckväxter sid. 10. Se även Parkträd sid. 12.

Potentilla. Tok.

» fruticosa. Ölandstok (1). Mycket hårdig och anspråkslös buske. Talrika, enkla, starkt gula blommor. Rikblommig. Juni—sept.	5.—
» » v. arbuscula (0,5). Nästan klotformigt växande, kompakt form med stora ljusgula blommor. Oerhört rikblommig. En raritet bland låga buskar. Med klump	7.50
» » v. Farreri (0,7). Guldgula blommor. Småbladig och värdefull	5.—
» » v. Jackman (0,8). Nyhet. Guldgula, mycket stora blommor, som väcka berättigad uppmärksamhet	6.50
» » v. Klondike (0,5). Nyhet. Lysande guldgula, stora blommor. Utmärkt förbättring av Farreri	6.50
» » v. Maanelys (0,8). Ljusgula blommor. Mycket rikblommig och värdefull	5.—
» » v. ochroleuca (0,8). Crèmegul och mycket rikblommig	5.—
» » v. Purdomii (1). Gula blommor. Graciöst växtsätt	5.—
» » v. Veitchii (0,8). Rikblommande buske med rent vita blommor	5.—

Prunus.

» cistena (1). Nyhet. Glänsande purpurfärgade blad, ljusrosa blommor. Hårdig. Maj	8.50
» Lannesiana Amanogawa (3—4). Japanskt körsbär med pyramidalt växtsätt. Halvdubbla, ljusrosa blommor. Maj—juni	12.—
» laurocerasus schipkaensis macrophylla. Lagerhägg (2—3). Vintergrön buske med glänsande blad. Tål halvskuggigt läge. Värdefull. Med klump	10.—
» nana. (Amygdalus nana.) Dvärgmandel (1—1,2). Utbrett, graciöst växtsätt. Ljusröda vackra blommor. Rikblommig. April—maj	8.50
» padus. Hägg (5—10). Vita, starkt doftande blommor i långa klasar. Maj	5.—
» Pissardii nigra. Blodplommon (4—6). Har brunröda blad och ljust rosafärgade blommor. Maj—juni.	Stamform 16.— Buskform 8.50
» serotina. Glanshägg (5—6). Kraftigt växande med glänsande gröna blad. Vita blommor i klasar. Juni	5.—
» serrulata Hisakura. Japanskt körsbär (3—4). Mycket stora, vackert rosafärgade, dubbla blommor. Maj—juni. Stamhöjder 100—140 cm. 150—180 cm.	18.— 25.— Buskform 8.50
» » Miyako (2). Nyhet. Brett växande japanskt körsbär, med stora snövita dubbla blommor	10.—
» » Shidare-Sakura. Japanskt hängkörsbär (3—4). Grenar starkt hängande. Stora, dubbla, rosa blommor. Stamhöjder 120—140 cm. 150—180 cm.	20.— 25.—
» » spinosa. Slån (2—3). Utmärkt skyddsbuske även på torr, mager, jord. Vita blommor i maj	4.—
» » rosa (3—5). Nyhet. Högst värdefull, kraftigt växande rosafärgade form av slånbusken. Vålformade blommor och längre blomningstid. Kvistar går utmärkt att driva tidigt	8.50
» » tomentosa (1—1,5). Tätväxande buske med vackra, ca 1,5 cm, stora, vita blommor. Maj.	8.50
» » Trailblazer. Nyhet. En korsning mellan blod- och Shiropommon. Dekorativa purpurröda blad som helt utvecklade övergår i en grön nyans. Röda, 3—4 cm stora plommon med god smak under aug.—sept. Vita blommor i maj. Stam	25.—
» » triloba. Rosenmandel (1—2). Välkänd buske. Stora, dubbla, rosenröda blommor på bar kvist.	Stamform 16.— Buskform 8.50
» » virginiana. Virginiahägg (6—8). Vita blommor i klasar och rödvioletta frukter. Blommar senare än vanlig hägg. Juni	4.—
» Pracantha coccinea. Kasan. Eldtorn (1,5—3). Tornig buske med eldigt röda bär. Kan lämpligen spaljeras mot södervägg	7.—
» » Orange Glow (1,5—3). Nyhet. Högst värdefull sort med mörkgröna, länge kvarsittande blad. Fasta, hållbara, lysande röda bär med orange skiftning	10.—
» » crenulata serrata (1,5—3). Vacker sort med orangefärgade bär i klasar	8.50
» » flara (1,5—3). Nyhet. Liksom föregående sorter högst odlingsvärd form med rent gula bär	8.50
» Pyrus salicifolia pendula. Silverpäron. Hängande grenar och silvergrå blad. Vita blommor. Utmärkt som solitärträd.	Stamform 25.—
» Rhamnus cathartica. Getapel (2—3). Mycket hårdig buske. Lämpligt fågelskydd. Små gröngula blommor. Maj—juni.	5.—

Rhododendron. Alpros.

» caractacus (2). Purpurröda blommor. Mycket hårdig. I storlekar 40—50 cm. 50—60 cm. ..	22.— 25.—
» catawbiense album (2). Vita blommor. I storlekar 40—50 cm.	22.—
» » Boursault (2). Vacker lila färg. Tidigt blommande. I storlekar 40—50 cm. 50—60 cm.	16.— 22.—
» » grandiflorum (2). Allmänt känd och hårdig buske, med läderartade och ständigt gröna blad. Lila blommor i stora samlingar. I storlekar 40—50 cm. 50—60 cm.	16.— 22.—
» Parsons gloriosum (2). Stora lilalosa blommor. I storlekar 40—50 cm. 50—60 cm.	22.— 25.—
» Edward S. Rand (2). Karminröda blommor. I storlekar 40—50 cm. 50—60 cm.	22.— 25.—

Nedanstående äro dvärgformer lämpade för stenpartier.

» hirsutum (0,4). För stenpartiet synnerligen lämplig buske med rosa blommor. Juni—juli	14.—
» præcox (1). Rosa blommor på bar kvist, tidigast av alla	14.—
» punctatum (1). Ljusrosa blommor. Städsegrön	14.—
» Williamsianum (0,5). Låg, nästan krypande, med stora rosa blommor. Städsegrön	14.—
» Wilsoni (1). Purpurrosa blommor. Städsegrön	14.—

Övriga Rhododendron och Azalea se sid. 12.

» Rhus typhina. Rönnsumak (3). Dekorativ solitärväxt med långa mångpariga om hösten röda blad	7.50
» » laciniata (3). Smalare blad och sirligare växtsätt än föregående. Ståtlig solitärväxt.	8.50

Ribes.

- » **alpinum.** Måbär (1—1,5). Välkänd, mycket tidigt grönskande buske, även lämplig för plantering på skuggiga platser. April—maj. Se även Häckväxter 5.—
- » » **klot, klippta** 12.— 15.—
- » » **pyramider, klippta** 12.— 15.—
- » **aureum.** Gullrips (1,5—2). Doftande, guldgula blommor i stora, långa klasar. Maj—juni 5.—
- » **sanguineum v. atrosanguineum.** Blodrips (1,5—2). Praktfull buske med klart röda blommor i långa klasar. April—maj 6.50

Rosa.

- » **rugosa** Regelian. Vrestörne (1—1,2). Stora, enkla röda blommor intill sena hösten. Frodigt och friskt bladverk. Nyponen, mycket rika på C-vitamin, äro stora och köttiga och förträffliga i hushållet. Lättodlad och mycket hårdig. Juni—aug. 5.25
- Se även Parkrosor och Häckväxter!

Rubus. Hallon.

- » **deliciosus.** Brudhallon (1,5—2). Rikblommig buske med bågformigt hängande grenar. Stora, vita blommor med gula ståndare. Maj—juni 7.50
- » **odoratus.** Rosenhallon (1,5—2). Upprätt växtsätt med styva grenar. Stora, rosenröda blommor. Juli—sept. 5.—

Salix. Pil. Se även Parkträd!

- » **acutifolia** (5—10). Har silvervita, senare guldgula "kissar" tidigt om våren. Praktfull och mycket odlingsvärd. April—maj 7.50
- » **alba v. britzensis** (5—7). Vackra, guldröda grenar. April—maj 7.50
- » » **v. elegantissima.** Fontänpil (10—12). Något hängande grenar med glatta, på undersidan blågröna, blad. Maj—juni 7.50
- » » **v. sericea.** Silverpil (5—8). Snabbväxande och hårdig. Bladen glänsande silvervita 7.50
- » » **v. vitellina pendula.** Guldpil (5—10). Bildar fullständiga kaskader av guldgula grenar, som hänga ned mot marken. Frisk och vacker hängpil, även lämplig för plantering vid vatten 7.50
- » **bicolor** (2). Anspråkslös buske med på undersidan silvervita blad 7.50
- » **purpurea.** Rödvide (2—3). Snabbvuxen art med fina, smidiga vidjor. Maj 7.50
- » **v. nana.** Dvärgrodvide (1). Bredväxande buske med elegant böjda, glänsande brunröda grenar och smala blågröna blad. Utmärkt för plantering av slänter m. m. 7.50

Salix-sorter till skyddsplantering, se Häckväxter sid. 10. Se även Parkträd sid. 12.

Sambucus. Fläder. Hyll.

- » **nigra.** Vanlig fläder (4—5). Starkt doftande, vita blommor och svarta bär. Snabbvuxen. Juni—juli .. 5.—
- » » **v. laciniata** (4—5). Vackert växtsätt med finflikiga blad 5.—
- » **racemosa.** Druvfläder (4—5). Bollformiga samlingar av gröngröda blommor. Lysande scharlakansröda bär. Mycket snabbvuxen. Maj 5.—

Sinarundinaria Murielæ. Bambugräs (1,5—3). Mycket dekorativ och sirlig bambu, med långa smala blad. Passande för dammkanter och vid bäckar 11.—

Sorbaria. Rönnspirea.

- » **Aitchisonii** (3). Praktfull buske med stora vita upprätta vippor i juli—aug. 7.50
- » **sorbifolia** (2). Mindre än föregående. Juni—juli 5.—

Spirea. Spirea.

- » **arcuata** (1—2). Vita blommor i flockar på graciöst böjda grenar. Juni—juli 6.50
- » **arguta.** Brudspirea (1—1,5). Graciös buske, helt översållad av vita blommor. Maj—juni 5.—
- » » **compacta** (0,6). Mycket graciös buske med vita blommor 6.50
- » **ariaefolia,** se *Holodiscus!*
- » **Bumalda Anthony Waterer** (0,3—0,7). Har kompakt växtsätt och purpurröda blommor i flata samlingar. Även lämplig i rabatter och stenpartier etc. Juli—aug. 5.—
- » » **Freibeli** (1). Som föregående, men med kraftigare växtsätt. Juli—aug. 5.—
- » **corymbosa v. rosea** (1). Rosa blommor i mycket stora kvastar 5.—
- » **Henrii.** Pelarspirea. (2—3). Tät buske, unga skott bäglik böjda. Vita blommor ordnade i breda, diademliknande klasar. Juni 6.50
- » **japonica v. alpina** (0,2). Nyhet. Mycket vacker dvärgbuske, kompakt växtsätt, tidigt och rikt blommande. Rosa blommor i kvastar. Lämplig för stenpartier m. m. 8.50
- » **Margarite** (1—1,5). Rosa blommor i greniga blomställningar 5.—
- » **nipponica** (2). Utbrett växtsätt, vita blommor i flockar. Maj—juni 6.50
- » **trilobata** (1). Liten buske med treflikiga blad. Vita blommor. Maj—juni Med klump 7.50
- » **van Houttei.** Bukettspirea (1—2). Dekorativ buske med vackert böjda grenar översållade med vita blommor i juni 5.—
- » **Veitchii.** Bågspirea (2—3). Dekorativt växande buske med vackert böjda grenar. Vita blommor i breda flocklika klasar. Juni—juli 6.50
- Se även Häckväxter!

Stephanandra incisa (1,5). Japansk buske med vita blommor. Hårdig. Juni 5.—

- » » **crispa** (0,9). Krypande buske med elegant böjda grenar och grönvita blommor. För stenpartier och avtäckning av murar och terrasser. Med jordklump 7.50

Stewartia pseudocamelia. (2—3). En sällsynt och vacker från Japan införd art. Friskt gröna, lancettlika blad och ca 5 cm stora, vita blommor med orange ståndarknappar. Denna raritet bör endast planteras på väl skyddad plats. Juli—aug. Med klump 20.—

Symphoricarpus. Snöbär.

- » **albus** **White Hedge** (1—1,5). Nyhet. Har stora mängder av rent vita, fullt synliga bär. Mycket dekorativ. Särskilt lämpad för plantering i halvsuggigt läge 6.50

Symphoricarpus. Forts.

- » **Chenaulti** (1—1,5). Värdefull buske med graciöst växtsätt och gröna ovala blad. Anspråklös i fråga om jord och växtplats. Särskilt passande för större buskage där även de rödlila bären ha sitt dekorativa värde 5.—
- Syringa.** Syren.
- » **chinensis.** Parksyrén (2—3). Graciösare växtsätt och mindre blad än hos vanlig syren. Violettröda blommor i stora klasar. Rikblommig. Maj—juni Stamform 16.—
Buskform 8.50
- » **japonica.** Ligustersyrén (3—4). Värdefull syren med vita blommor i kraftiga klasar under högsommaren. Synnerligen vacker. Juni—juli. I storlekar Stamform 14.— 16.—
Buskform 6.50
- » **Josikæa.** Ungersk syren (3—4). Upprätt växtsätt med stora blad och blåviolettera blommor. Mycket hårdig. Juni—juli 6.50
- » **palibiniana** (1—3). Liten syren med små blad och ljuslila blommor i upprätta klasar. Sällsynt art. Juni 8.50
- » **reflexa** (2—2,5). Hårdig och kraftigt växande syren. Ljusrosa blommor i mycket långa, hängande klasar. Juli 6.50
- » **swegiflexa** (2—3). Nyare, mycket vacker syren. Liknar *S. reflexa* men har mörkare blommor 8.50
- » **vulgaris.** Vanlig syren (3—5). Blålila blommor 5.—
Se även Häckväxter!
- » » **alba.** Vitblommig, vanlig syren 6.50
- » » **Storblommiga hybrider** (3—5).

BUSKFORM

- Andenken an Ludwig Späth.** Enkel, mörkt rödlila 9.—
- Charles Joly.** Dubbel, mörkt rödlila 9.—
- Katherine Havremeyer.** Dubbla lila blommor. Stora klasar 9.—
- Mad. Lemoine.** Dubbel, rent vit 9.—
- Marie Legraye.** Enkel, vit, lätt att driva 9.—
- Massena.** Mörkt purpurröd. Låg 9.—
- Michel Buchner.** Dubbel, ljuslila 9.—
- Olivier de Serres.** Lavendelblå 9.—

STAMFORM

- Andenken an Ludwig Späth.** Enkel, mörkt rödlila 16.—
- Charles Joly.** Dubbel, mörkt rödlila 16.—
- Mad. Lemoine.** Dubbel, rent vit 16.—
- Marie Legraye.** Enkel, storblommig, vit 16.—
- Michel Buchner.** Dubbel ljuslila 16.—

Tamarix. Tamarisk.

- » **odessana** (2). Ljusrosa blommor i stora vippor 5.—
- » **pentandra rubra** (2). Violetrosa blommor i mycket graciösa vippor. Juli—sept. 6.50
- » **tetrandra** (2). Hängande grenar med rosa blommor. Juni—juli 5.—

Viburnum. Olvon.

- » **Burkwoodii** (1,5—2). Vacker buske med blanka gröna blad. Blommor doftande, ljusrosa till vita. Maj. Med jordklump 10.—
- » **Carlesii** (0,6—1). Luktolvon. Mycket väldoftande blommor i stora, runda samlingar. Blommor i knapp rosa, som utslagna vita. Hårdig och värdefull. Maj 10.—
- » **fragrans** (1,5—3). Vita, doftande blommor, som vid mildväder slå ut under vintern Mars—april 7.50
- » **Juddii** (0,6—1,2). Vackra, mörkgröna blad. Stora, vita doftande blommor 10.—
- » **Lantana** (2—3). Stora, långsträckt ovala blad med djupt liggande nerver. Gulvita blommor i flata samlingar och svartroda bär. Juni—juli 5.—
- » **Lentago** (2—3). Hårdig buske med ljusgröna blad och vita blommor. Fin höstfärg 6.50
- » **opulus.** Skogsolvon (2—3). Anspråklös buske, vita blommor och enastående vackra bär 5.—
- » » **sterile.** Snöbollsbuske (2—3). Vackra, vita blommor i stora, klotrunda samlingar. Juli—aug. Stamform 15.—
Buskform 5.—
- » **rhytidophyllum** (2—3). Vintergrön buske med långa, mörkgröna blad 9.— 15.— 20.—
- » **plicatum tomentosum** (2—3). Buske med runt, utbrett växtsätt. Mörkt gröna blad. Flockblomstriga klasar med vita blommor och mycket stora långskaftade kantblommor. Maj—juni. 8.50
- » » **rotundifolium** (2—3). Lik föregående men med större blommor 8.50

Weigela, se Diervilla.**Sortiment av blomsterbuskar**

- 20 st buskar i 10 sorter vårt val 75.—
- 10 " " " 10 " " " 40.—

Vi kunna särskilt rekommendera dessa sortiment, som består av våra vackraste och hårdigaste prydnadsbuskar.

Fleråriga blomsterväxter

Se även under rubriken Stenpartiväxter.

Expedieras under våren eller augusti—september. Siffrorna i första kolumnen ange växternas ungefärliga höjd i centimeter. Siffrorna i andra kolumnen ange genom månadens nummer blomningstiden.

Höjd cm	Blomn- tid		10 st kr	St.-pris kr
70	6—7	<i>Achillea filipendula</i> Coronation Gold . Nyhet. Grågrönt, silverskimrande bladverk. Guldgula blomsamlingar under hela sommaren. Rikblommig och värdefull	20.—	2.50
100	7—8	» Parker's var. Utmärkt vacker rabattväxt med hållbara, guldgula blomkorgar ..	17.—	2.—
40	7—9	» <i>millefolium</i> Kelwayi . Rölleka med karminröda blommor	13.—	1.50
		Aconitum, Stormhatt.		
150	7—9	» <i>napellus bicolor</i> . Blå och vitstrimmiga blommor	17.—	2.—
150	7—9	» Spark's var. Mörkt blåviolettera blommor. Praktfull	17.—	2.—
180	7—9	<i>Althæa rosea</i> . Stockros. Dubbla, röda, rosa och gula blommor	13.—	1.50
140	6—7	<i>Anchusa italica</i> var. Dropmore . Italiensk oxtung . Vackert klarblå blommor på greniga blomställningar	17.—	2.—
50	8—9	<i>Anemone hupehensis</i> September Charm . Storblommig, rosa	20.—	2.50
50	8—9	» <i>superba</i> . Som föregående men med mörkrosa blommor	20.—	2.50
70	9	» <i>japonica</i> Drottning Charlotte . Rosa, halvduffel	20.—	2.50
60	9	» Whirlwind . Vita eleganta blommor	20.—	2.50
30	5—6	» <i>silvestris</i> . Tovsippa . Stora vita blommor. Mycket rikblommig	17.—	2.—
70	8—9	» <i>vitifolia tomentosa</i> . Svagt rosafärgade blommor. Trivs bäst i halvkugga	20.—	2.50
80	6—7	<i>Aquilegia chrysantha</i> . Ljusbåda blommor med långa sporrar	13.—	1.50
50	6—7	» hybr. Crimson Star . Röda kronblad och vitt mitt. Praktfull	17.—	2.—
40	6—7	» <i>Helena</i> . Stora blommor i blått och vitt	13.—	1.50
80	6—7	» Mac Kana . Nyhet. Storblommiga hybrider i praktfulla färger	17.—	2.—
80	6—7	» Skinneri . Blommor i rött och gult	13.—	1.50
70	8—9	<i>Artemisia abrotanum</i> . Åbrodd . Väldig kryddväxt	17.—	2.—
90	8—9	» Dracunculus . Dragon . Torkade blad användas som krydda	17.—	2.—
80	8—9	» hybrida, Silver Queen . Nyhet. Vackra, silvervita blad	17.—	2.—
150	6—7	<i>Aruncus silvester</i> . Plymspirea . Stålig, härdig växt med gulvita blomställningar och vackert, tätt bladverk	25.—	3.—
30	7—8	<i>Aster alpeus Triumph</i> . Nyare hybrid med blå blommor. Härdigare än <i>amellus</i> -formerna	20.—	2.50
20	5—6	» <i>alpinus</i> . Alpaster . Blåviolettera blommor. Rikblommig och härdig	13.—	1.50
20	5—6	» <i>albus</i> . Vitblommande form av föregående	13.—	1.50
60	8—9	» <i>amellus</i> Beauté Parfaite . Violetta blommor	17.—	2.—
60	8—9	» Hermann Löns . Ljuslila blommor. Kompakt växtsätt	17.—	2.—
70	8—9	» King George . Mörkblå blommor. Utmärkt vacker	17.—	2.—
60	8—9	» Mrs Ralph Wood . Nyhet. Ljusröd, mycket bra sort	20.—	2.50
50	7—8	» dumosus Prof. Kippenberg . Nyhet. Lysande ljusblå, dubbla blommor	17.—	2.—
130	9—10	» <i>novæ-angliæ</i> Barr's Blue . Nyhet. Stora blåviolettera blommor	17.—	2.—
130	9—10	» Barr's Pink . Rosenröd, utmärkt snittblomma. Sen	17.—	2.—
100	9—10	» <i>novi-belgii</i> Alexander Wallace . Nyhet. Malvarosa, halvdubbla, stora blommor	17.—	2.—
100	8—9	» Royal Blue . Praktfull, blå höstaster	17.—	2.—
80	9—10	» Winston Churchill . Nyhet. Halvstora, lysande röda blommor. Enastående vacker	20.—	2.50
40	6—7	» <i>subcæruleus major</i> . Ljust blåviolett	17.—	2.—
30	8—9	<i>Astilbe chinensis pumila</i> . Lilarosa blommor i täta blomsamlingar	17.—	2.—
		» hybrida .		
50	7—8	» Deutschland . Vita blommor i kraftiga blomställningar	20.—	2.50
50	7—8	» Düsseldorf . Mörk lilarosa. Kompakt växtsätt	20.—	2.50
80	7—8	» Erika . Stora rosafärgade blomspror. Praktfull	20.—	2.50
40	7—8	» Fanal . Mörkröd med smala blomspror	20.—	2.50
60	7—8	» Gertrud Brix . Lysande mörkt granatröd	20.—	2.50
60	7—8	» Gloria purpurea . Lilarosa. Mörkt bladverk. Praktfull	20.—	2.50
50	7—8	» Koblentz . Glänsande röd	20.—	2.50
100	7—8	» Prof van der Wielen . Båglik hängande vita blomspror	20.—	2.50
50	7—8	» Red Sentinel . Klart mörkröd. Graciöst, vackert växtsätt	20.—	2.50
60	7—8	» Rheinland . Laxrosa. Utmärkt till drivning	20.—	2.50
30	7—8	» <i>simplicifolia atrosea</i> . Mörkrosa. Mycket vacker och värdefull	20.—	2.50
40	—	<i>Avena sempervirens</i> . Vintergrönt prydnadsgräs. Blågröna täta tuvor	20.—	2.50
		Bellis, Tusensköna.		
10	5—8	» Robert Roy . Öerhört rikblommig med små röda fyllda blommor. Värdefull	13.—	1.50
40	5—6	<i>Bergenia Delavayi</i> . Övervintrande blad och rosenröda blommor	20.—	2.50
40	5—6	» purpurascens . Mörkröda blommor	20.—	2.50
70	7—8	<i>Betonica grandiflora</i> . Lila blommor	17.—	2.—
50	7—8	<i>Buphtalmum salicifolium</i> . Gulblommande, bra rabattväxt	17.—	2.—
20	7—8	<i>Campanula carpatica</i> . Stora, blå klockor. Värdefull	17.—	2.—

Höjd cm	Blomn.- tid		10 st kr	St.-pris kr
20	7—8	<i>Campanula carpatica</i> alba. Storblommig vit	17.—	2.—
50	6—7	» <i>glomerata</i> superba. Blåvioletta blommor. Lättodlad	13.—	1.50
100	6—7	» <i>latifolia</i> macrantha. Hässleklocka. Blåvioletta blommor	13.—	1.50
70	7	» <i>persicifolia</i> . Storklocka. Blå blommor. Trivs i torra, soliga lägen	17.—	2.—
70	7	» <i>alba</i> . Vitblommande form av föregående	17.—	2.—
120	6—7	<i>Centaurea macrocephala</i> . Gulklint. Ståtlig. Mycket stora gula blomkorgar	17.—	2.—
50	5—6	» <i>montana</i> . Bergklint. Blå blommor	13.—	1.50
50	5—6	» <i>rosea</i> . Rosa blommor. Hårdig och lättodlad	13.—	1.50
200	7—8	<i>Cephalaria tatarica</i> . Ståtlig växt med ljusgula blommor	17.—	2.—
Chrysanthemum maximum. Prästkrage.				
70	6—7	» <i>Shasta Daisy</i> . Vit, tidigblommande	17.—	2.—
70	6—7	» <i>The Speaker</i> . Stora, vita blommor	17.—	2.—
80	7—8	» <i>Wirral Supreme</i> . Nyhet. Stora, välfyllda blomkorgar på kraftiga stjälkar. Frisk. Värdefull snittsort	25.—	3.—
70	9—10	» <i>rubellum</i> Clara Curtis. Mörkrosa, utmärkt snittblomma	20.—	2.50
120	8—9	<i>Cimicifuga cordifolia</i> . Förgrenade blomstänglar, med smala blomax. Vita blommor	35.—	4.—
Convallaria. Konvalj.				
15	5—6	» <i>majalis</i> . Trädgårdsform av den vanliga konvaljen. Pris per 100 st groddar kr 40.—	5.—	0.60
70	7—9	<i>Coreopsis grandiflora</i> Sonnenkind. Gul, utmärkt snittblomma	13.—	1.50
70	7—9	» <i>verticillata</i> grandiflora. Gul, storblommig	17.—	2.—
Delphinium. Riddarsporre.				
40	7—8	» <i>chinense</i> Tom Thumb. Blå blommor. Låg, rikblommig	20.—	2.50
120	7	» <i>hybridum</i> Andenken an A. Koenemann. Djupblå, vitt öga	25.—	3.—
120	7	» <i>Capri</i> . Ljusblå, enkel. Fin och rikblommig	25.—	3.—
180	7	» <i>Lady Eleanor</i> . Blå m. rosa skiftning. Kraftig, tät blomspira. Praktfull	25.—	3.—
150	7	» <i>Lamartine</i> . Mörkblå blommor. Motståndskraftig mot mjöldagg	20.—	2.50
150	7	» <i>Pacific Giant</i> . Ny amerikansk typ med mycket stora, halvdubbla blommor. Praktblandning i vitt, blått och mörklila	20.—	2.50
100	7—8	» <i>Ruysii</i> Pink Sensation. Rent rosa blommor i rikt förgrenade stänglar. Blommar även under hösten	25.—	3.—
30	5—9	<i>Dicentra formosa</i> . Rosa, hängande blommor under hela sommaren	17.—	2.—
80	5—6	» <i>spectabilis</i> . Löjtnantshjärta. Rosenröda blommor. Välkänd o. hårdig	25.—	3.—
Dictamnus. Mose brinnande buske.				
100	6—7	» <i>albus</i> albiflorus. Stora, vita, doftande blommor	35.—	4.—
100	6—7	» <i>fl. rubro</i> . Rosafärgade, starkt doftande blommor	35.—	4.—
Digitalis. Fingerborgsblomma.				
80	7—8	» <i>purpurea</i> The Shirley. Blandade färger. Krukodlade	13.—	1.50
Doronicum. Gemsrot.				
40	5	» <i>caucasicum</i> . Stora, gula, prästkragsliknande blommor	13.—	1.50
60	5	» <i>hybr. Mad. Mason</i> . Stora mörkgula blommor. Frisk och hårdig	17.—	2.—
100	5—6	» <i>plantagineum</i> excelsum. Kraftigt växtsätt. Gula blommor	13.—	1.50
Echinops. Bolltistel.				
150	8—9	» <i>Ritro</i> . Dekorativ solitär och rabattväxt. Ljusblå blommor	17.—	2.—
Erica. Klockljung.				
20	3—4	» <i>carnea</i> Ruby Glow. Livligt röda blommor	25.—	3.—
20	3—4	» <i>Springwood</i> . Rent vita blommor. Mycket vacker ljung	25.—	3.—
20	3—4	» <i>Winter Beauty</i> . Rosenröda blommor. Ytterst rikblommig	25.—	3.—
Erigeron. Binka.				
30	6—7	» <i>aurantiacus</i> . Orangeröda, vackra blommor	17.—	2.—
50	7—8	» <i>speciosus</i> Dunkleste Aller. Stora, mörkt blåvioletta blommor	17.—	2.—
50	7—8	» <i>grandiflorus</i> . Blåvioletta blommor. Rikblommig	17.—	2.—
50	7—8	» <i>Wuppertal</i> . Stora, mörkt blålila, halvdubbla blommor.	17.—	2.—
Eryngium. Martorn. Ädelstistel.				
100	7—8	» <i>planum</i> . Blågrått bladverk och stålblå blommor	13.—	1.50
125	7—8	<i>Eupatorium purpureum</i> . Rödvioletta blommor	25.—	3.—
120	5—6	<i>Euphorbia palustris</i> . Kärrtörel. Mycket ståtlig solitärväxt med gula blommor	20.—	2.50
50	5—6	» <i>polychroma</i> . Gulltörel. Lysande guldgula högblad. Effektfull	20.—	2.50
35	7	<i>Filipendula hexapetala</i> fl.pl. Brudbröd. Dubbla, gulvita blommor	17.—	2.—
80	4—5	<i>Fritillaria imperialis</i> . Kejsarkrona. Lökarna planteras på hösten	40.—	5.—
25	5—6	» <i>Meleagris</i> . Kungsängslilja. Rödlila, vackert nätförmigt, ådrade klockblommor. Krukklump om två lökar	9.—	1.—
Funkia. Se Hosta!				
Gaillardia. Kokardblomma.				
60	6—9	» <i>aristata</i> Bremen. Kopparröda, prästkrageliknande blommor	17.—	2.—
60	6—9	» <i>Burgunder</i> . Blommor vinröda med kopparrött	17.—	2.—
30	6—9	» <i>Koboid</i> . Blommor röda med gul rand	17.—	2.—
Gaillardia äro utmärkt vackra och hållbara även för snitt.				
Geranium. Näva.				
60	7	» <i>hybrida</i> Russel Prichard. Purpurröda blommor	17.—	2.—
50	7—8	» <i>platypetalum</i> . Stora blåvioletta blommor	17.—	2.—
Geum. Nejlirkrot.				
30	5—6	» <i>Borisii</i> . Stora, mönjeröda blommor	17.—	2.—

Höjd cm	Blomn- tid		10 st kr	St.-pris kr
		Geum. Forts.		
30	6	» <i>bulgaricum</i> . Stora, guldgula blommor	17.—	2.—
40	5—9	» <i>hybr. Heldreichii splendens</i> . Orangeröda, halvdubbla blommor	17.—	2.—
		Gypsophila. Gipsört.		
80	7—8	» <i>paniculata</i> . Brudslöja. Helt översållad med vita, små blommor	17.—	2.—
50	7—8	» » <i>Rosenschleier</i> . Dubbla, rosafärgade blommor. Krukodlade	20.—	2.50
		Helenium.		
130	8—9	» <i>autumnale Chipperfield Orange</i> . Orangeröd, medeltidig	17.—	2.—
150	8—9	» » <i>Garten Sonne</i> . Vackra, gula blomkorgar med brun mitt	17.—	2.—
80	7—8	» » <i>Moerheim Beauty</i> . Vacker djupröd färg. Tidig	17.—	2.—
150	8—10	» » <i>Riverton Gem</i> . Blommor rödbruna med gult. Sen	17.—	2.—
70	8—9	» » <i>The Bishop</i> . Nyare sort med stadiga stjälkar. Mörkgula blommor med brun disk	17.—	2.—
60	6—7	» » <i>Hoopesii</i> . Stora, gula blommor. Tidigast	17.—	2.—
50	7—9	» <i>pumilum magnificum</i> . Gula blommor. Mycket värdefull sort	17.—	2.—
		Helianthus. Solros.		
150	8—9	» <i>scaberrimus Miss Mellish</i> . Stora, halvdubbla, gula blommor	13.—	1.50
		Heliopsis.		
150	8—9	» <i>scabra incomparabilis</i> . Stora, orangegula, halvdubbla blommor	17.—	2.—
140	8—9	» » <i>patula</i> . Stora, gula blommor	17.—	2.—
		Heliopsis äro utmärkt vackra och hållbara även för snitt.		
40	4—5	Helieborus hybridus atrobens . Purpurröda blommor. En av de tidigaste vårblommorna	45.—	5.—
30		» <i>niger Julros</i> . Vackra, städsegröna blad. Stora, vackra, vita blommor tidigt om våren, vid mild väderlek redan om vintern	35.—	4.—
		Hemerocallis. Daglilija.		
50	6	» <i>Dumortieri</i> . Orangegula, utvärdigt rödbruna, doftande blommor	17.—	2.—
100	7	» <i>fulva</i> . Blommor stora, brandgula	17.—	2.—
100	7—8	» » <i>Kwanso</i> . Stora, dubbla, brandgula blommor	17.—	2.—
60	6	» <i>hybrida Apricot</i> . Blommor vackert aprikosgula	17.—	2.—
70	6	» » <i>Gold Dust</i> . Orangefärgade blommor med gult	17.—	2.—
80	6—7	» » <i>Radiant</i> . Nyare sort med stora, ljus orangegula blommor	17.—	2.—
80	7—8	» » <i>ochroleuca</i> . Ljusedgula blommor. Rikblommig	17.—	2.—
		Sortiment av ovanstående, vårt val.	12.—	—
		Hesperis. Nattpiol.		
80	6	» <i>matronalis</i> . Välluktande, lövkojliknande violetta blommor	13.—	1.50
80	6	» » <i>alba</i> . Blommor vita, doftande	13.—	1.50
		Heuchera. Alunrot.		
40	6—8	» <i>pruhoniciana</i> . Rosenröda, klockblommor i graciösa vippor	20.—	2.50
30	6—7	» <i>sanguinea maxima</i> . Klockformiga, lysande röda blommor	17.—	2.—
		Hosta. Funkia.		
60	8—9	» <i>glauca gigantea</i> . Frodigt växande, mycket stora blågröna blad och lila blommor. Praktfull	20.—	2.50
40	8—9	» <i>lancifolia tardiflora</i> . Smala, glänsande gröna, lancettlika blad	20.—	2.50
		Funkia trivs bäst i fuktig jord och även i halvsugga. Synnerligen lämpliga att plantera intill norrvägar, utmed häckar och runt dammar etc. Fullt hårdig, växer även på torra platser.		
		Humulus. Humle. Se Klätterväxter sid. 10.		
		Hyssopus. Isop.		
30	7—8	» <i>officinalis</i> . Gammaldags kryddväxt. Mörkgröna blad och blå eller vita blommor. Användes även till låga häckar och tål klippning. Pris per 100 st kr 100.—	13.—	1.50
		Incarvillea.		
50	6—7	» <i>Delavayi</i> . Purpurrosa, gloxinialiknande blommor	17.—	2.—
30	6	» <i>grandiflora brevipes</i> . Blommor karminrosa. Storblommig	17.—	2.—
20	7—9	» <i>Inula ensifolia</i> . Gula blommor. Lämplig för stenpartier	17.—	2.—
50	7—8	» <i>glandulosa grandiflora</i> . Stora orangegula blomkorgar	17.—	2.—
		Iris.		
60	5—6	» <i>florentina alba</i> . Mycket stora, vita blommor	17.—	2.—
80	6	» <i>germanica Ambassadeur</i> . Stora blommor, ljus bronsviolettera med sammetsviolett	17.—	2.—
70	6	» » <i>Corrida</i> . Enfärgad, i vacker ljus lila färg	17.—	2.—
70	6	» » <i>Eckesachs</i> . Övre blombladen lavendelblå, undre blåviolettera	17.—	2.—
100	6	» <i>Lent A. Williamson</i> . Lobeliablå med sammetspurpur. Ståtlig	17.—	2.—
40	6	» » <i>Maori King</i> . Guldgul och brunt. Vacker	17.—	2.—
80	6	» » <i>Perfection</i> . Ljust blåblå och purpurviolettera, stora blommor	17.—	2.—
70	6	» » <i>Senlac</i> . Nyhet. Vackra blommor i en röd, ovanligare färg	17.—	2.—
		» <i>interregna</i> . (I. germanica × I. pumila). Blommor tidigare än I. germanica i övervägande ljusa, klara färger.	20.—	2.50
50	5—6	» » <i>Dorothea</i> . Ljusblå med mörkblått	17.—	2.—
60	5—6	» » <i>Golden Bow</i> . Nyhet. Stora, lysande mörkgula blommor. Värdefull	20.—	2.50
50	5—6	» » <i>Halfdan</i> . Crèmevit	17.—	2.—
50	5—6	» » <i>Walhall</i> . Övre blomblad lavendelblå, undre vinröda	17.—	2.—
90	6	» <i>pallida Prinzess Beatrice</i> . Lavendelblå, mycket stora vackra blommor.		
		» <i>pumila</i> . Låga, tidigt blommande, lämpliga till infattningar och stenpartier.		
15	5	» » <i>cyanea</i> . Mörkblå	17.—	2.—

Höjd cm	Blomn.- tid		10 st kr	St.-pris kr
		Iris. Forts.		
20	5	» <i>pumila excelsa</i> . Gul med mörka ådror	17.—	2.—
		» <i>sibirica</i> . Tuvbildande art med långa, smala blad. Särskilt lämplig runt dammar och utmed bäckar etc.		
70	6	» <i>Caesar</i> . Mörkt purpurviolettera blommor. Storblossmig	17.—	2.—
100	6	» <i>Perry's Blue</i> . Rent blå	17.—	2.—
80	6	» <i>Snow Queen</i> . Vit med gult svalg	17.—	2.—
		Lathyrus. Vial.		
300	7—9	» <i>latifolius Rose Queen</i> . Klätterväxt med ljusröda, vackra luktärtsblommor i klasar. Rikblommig och härdig	20.—	2.50
300	7—9	» <i>White Pearl</i> . Som föregående men med vita blommor	20.—	2.50
		Lavandula. Lavendel.		
40	7	» <i>officinalis</i> . Lågt, kompakt växtsätt. Blågrå blad och lavendelblå blommor. Pris per 100 st kr 125.—	13.—	1.50
		Liatris.		
70	8—10	» <i>scariosa</i> . Stora, ljus purpurfärgade blommor i uppräta klasar	17.—	2.—
50	7—8	» <i>spicata</i> . Violettröda blomkorgar. Vacker rabattväxt	17.—	2.—
		Lilium. Lilja.		
90	7—8	» <i>candidum</i> . Madonnalilja. Välkänd, vit, gammaldags lilja	35.—	4.—
60	6	» <i>crobellatum Orange Triumph</i> . Ny, lättodlad, vacker hybrid med orangegula blommor	25.—	3.—
80	6—7	» <i>croceum splendens</i> . Nyhet. Mångblommig form från Tiveden. Lysande orangeröda, stora blommor 15—20 på varje stängsel	35.—	4.—
30	7—8	» <i>elegans Alice Wilson</i> . Mycket vacker låg lilja med stora, gula blommor	20.—	2.25
120	6—7	» <i>Hansonii</i> . Hängande orangegula blommor. Lättodlad och härdig	—	4.—
170	8—9	» <i>Henryi</i> . Högvuxen. Orangeröda blommor	—	3.—
100	6—7	» <i>Martagon</i> . Krollilja. Rödviolettera, talrika blommor med starkt bakåtböjda kalkblad	35.—	4.—
70	7—8	» <i>Maximowiczii</i> . Orangeröd med purpurbruna fläckar	—	3.—
80	7—8	» <i>Maxwill</i> . Praktfull, lättodlad hybrid med orangeröda blommor	—	4.—
100	7—8	» <i>regale</i> . Kungsilja. Stora, vita blommor med gult svalg. En av de vackraste och mest lättodlade	25.—	3.—
50	6	» <i>tenuifolium</i> . Graciöst växtsätt. Lysande röda blommor	17.—	2.—
100	8	» <i>tigrinum splendens</i> . Tigerlilja. Mönjeröd, svartfläckig	20.—	2.50
80	6—7	» <i>umbellatum erectum</i> . Lysande orangeröda blommor	25.—	3.—
120	8	» <i>Willmotiae improved</i> . Orangeröda blommor med bruna fläckar	—	3.—
120	8	» <i>unicolor</i> . Varmt orangeröd. Lättodlad	—	3.—
		Liljelökar böra helst planteras om hösten i näringsrik, genomsläpplig och ej för torr jord. De flesta liljor tåla ej kalk. <i>L. candidum</i> växer däremot bra i kalkad jord.		
40	6—7	Linum perenne . Sibiriskt lin. Blå blommor	13.—	1.50
		Lupinus. Lupin.		
100	6—7	» <i>polyphyllus albus</i> . Vita blommor	13.—	1.50
100	6—7	» <i>ceruleus</i> . Blå blommor	13.—	1.50
100	6—7	» <i>roseus</i> . Rosa blommor	13.—	1.50
100	6—7	» <i>Russel's hybrider</i> . Långa klasar med i regel tvåfärgade blommor i läckra färger. Högst odlingsvärda	17.—	2.—
		Lupinerna äro vackra, praktfulla rabattväxter. De äro länge hållbara snittblommor och kunna också planteras på halvskuggiga platser.		
		Lychnis.		
80	6—7	» <i>chalcedonica</i> . Studentnejlika. Lysande högröda blommor	17.—	2.—
70	6—7	» <i>coronaria atrosanguinea</i> . Lysande karminröda blommor på greniga, vitulliga, blomställningar	17.—	2.—
		» <i>viscaria</i> . Se <i>Viscaria vulgaris</i> .		
		Lysimachia.		
5	6—8	» <i>nummularia</i> . Penningarv. Gula blommor. Krypande, trevlig växt för stenpartier, balkonglådor etc.	13.—	1.50
70	6—7	» <i>punctata</i> . Praktfull rabattväxt med lysande, gula blommor	13.—	1.50
		Lythrum. Fackelblomster.		
80	7—9	» <i>salicaria Lady Sackville</i> . Vackert körsbärsröda blommor	17.—	2.—
60	7—9	» <i>Robert</i> . Nyhet med rosenröda blommor och kompakt växtsätt	17.—	2.—
100	8—9	» <i>Rose Queen</i> . Rosenröda blommor i långa ax	17.—	2.—
80	7—8	» <i>virgatum Rose Queen</i> . Värdefull rabattväxt med rosenröda blommor och lång blomningstid	17.—	2.—
150	7—8	Macleaya cordata yedoensis . Flikiga blad, plymformade blomställningar. Ståtlig solitärväxt	20.—	2.50
		Malva. Kattost.		
70	6—8	» <i>moschata</i> . Stora, rosafärgade blommor. Rikblommig	13.—	1.50
40	8	Melissa officinalis . Hjärtans fröjd. Aromatisk kryddväxt	13.—	1.50
		Mentha. Mynta.		
60	7—8	» <i>piperita</i> . Äkta pepparmynta. Av bladen beredes pepparmynt-te	13.—	1.50
15	6—7	Mertensia echioides . Förgätmigej-lik blommor i klasar	17.—	2.—
		Monarda. Temynta.		
70	7—8	» <i>didyma Cambridge Scarlet</i> . Stora, lysande röda blommor	17.—	2.—
70	7—8	» <i>Croftway Pink</i> . Nyhet. Pastellrosa. Värdefull och rikblommig	17.—	2.—
70	7—8	» <i>Mahogany</i> . Nyhet. Samlingar av vinröda blommor i bladvecken	17.—	2.—

Höjd cm	Blomn- tid		• 10 st. kr	St.-pris kr
		Myosotis, Förgätmigej.		
20	6—9	» <i>palustris</i> Thüringen. Stora, himmelsblå blommor	13.—	1.50
30	6—9	Nepeta Mussinii. Ljusblå, ofantligt rikblommig och vacker växt för stenpartier och infattning	13.—	1.50
		Pris per 100 st kr 100.—		
		Nymphaea, Näckros. Se sid. 26.		
		Oenothera, Nattljus.		
40	7—9	» <i>fruticosa</i> v. <i>Youngii</i> . Stora, vackra, gula blommor	17.—	2.—
15	6—9	» <i>missouriensis</i> . Mycket stora, svavelgula blommor	20.—	2.50
30	7—9	» <i>tetragona</i> Fyrverkeri. Nyare, mycket rikblommig och vacker sort med röda knoppar och gula blommor	20.—	2.50
		Pachysandra, Skugg-gröna.		
20	5	» <i>terminalis</i> . Glänsande gröna, läderartade blad. Gulvita blommor i ax. Vackraste vintergröna växt, lämplig till massplantering på skuggiga platser. Härdig och värdefull	17.—	2.—
		100 st kr 140.—		
		Paeonia, Pion.		
70-90	6—7	» <i>albiflora</i> . (<i>P. chinensis</i>) Lukt pion.		
		Adolphe Rousseau. Djuvröd, halvdubbel	35.—	4.—
		Albert Crousse. Ljus rosa	35.—	4.—
		Baroness Schroeder. Rosa övergående i vitt	35.—	4.—
		Festiva maxima. Rent vit med karminröda stänk	35.—	4.—
		General Mac Mahon. Djupt karminröd	35.—	4.—
		Karl Rosenfield. Lysande karminröd	35.—	4.—
		Lady Alexandra Duff. Rosa med röda fläckar	35.—	4.—
		Sarah Bernhardt. Lysande rosa	35.—	4.—
		Solange. Gulvit med ljusrosa mitt	35.—	4.—
70	6	Paeonia officinalis, Bondpion. Blommor i början av juni.		
		» » <i>alba plena</i> . Dubbel vit	35.—	4.—
		» » <i>rosea plena</i> . Dubbel rosa	35.—	4.—
		» » <i>rubra plena</i> . Dubbel, mörkröd	35.—	4.—
		» <i>suffruticosa</i> . Träd pion. Se sid. 16.		
		Papaver, Vallmo.		
40	5—9	» <i>nudicaule</i> Unwins jätte. Blandade färger	13.—	1.50
80	6	» <i>orientale</i> . Ståtlig vallmo i rosa och röda nyanser	13.—	1.50
80	6	» » Marcus Perry. Enormt stora blommor i lysande orangerött med svarta fläckar	17.—	2.—
90	6	» » Perry's White. Stora vita blommor med mörka teckningar	17.—	2.—
		Peltiphyllum.		
80	4—5	» <i>peltatum</i> (<i>Saxifraga peltata</i>). Praktfull växt med sköldformade, stora blad. Rosa blommor i täta samlingar på långa, håriga stjälkar. Lämplig att plantera i dammkanter	—	3.—
		Pentstemon.		
25	7	» <i>arizonicus</i> . Vackert bladverk. Mörkvioletta klockblommor	17.—	2.—
100	—	Phalaris arundinaria v. picta. Dekorativt gräs med vitstrimmiga blad. Lämplig till plantering vid dammkanter	20.—	2.50
		Phlox, Flox.		
50-100	7-9	» <i>hybrida</i> . Höstflox. Extra kraftiga 2-åriga plantor	20.—	2.50
		Aida. Låg. Mörkt karminrosa med purpur öga.		
		Australien. Rödviolett. Medeltidig.		
		Baron van Dedem. Scharlakansröd. Låg, sen.		
		Deboráh. Storblommig, rosa.		
		Europa. Vit med rosa öga. Hög, sen.		
		Eva Foerster. Laxrosa med vit mitt.		
		Frau Anton Buchner. Vit, storblommig. Medelhög, sen.		
		Freifräulein G. von Lassberg. Vit. Medeltidig.		
		Hindenburg. Purpurkarmin med klarrött öga. Medelhög, sen.		
		Iris. Purpurblå. Hög, sen.		
		Jules Sandeau. Klart rosenröd, mycket stor- och rikblommig. Låg, tidig.		
		Mia Ruys. Storblommig, vit. Låg.		
		nana coerulea. Blåviolett. Låg.		
		Rijnstroom. Vackert rosenröd, storblommig. Hög, sen.		
		Salmonea. Laxrosa. Låg. Tidig.		
		Spitfire. Orangescharlakan med mörkare mitt.		
60	6—9	Phlox maculata Alpha. Lysande rosavioletta blommor	20.—	2.50
60	7—9	» <i>suffruticosa</i> Ringleader. Ljus rosa	20.—	2.50
60	7—9	» » Snowdon. Bländande vit. Mycket rikblommig	20.—	2.50
		Övriga Phlox, se Stenpartiväxter!		
50	—	Physalis Franchetii. De orangeröda blomfodren likna japanska lyktor och kunna torkade användas till dekoration	13.—	1.50
		Physostegia.		
60	7—8	» <i>virginiana</i> Summer Snow. Nyhet. Rent vita blommor. Bra snittsort	17.—	2.—
40	8—9	» » Vivid. Mycket vacker växt med lilarosa blommor	17.—	2.—
		Platycodon, Praktklocka.		
40	7—8	» <i>grandiflorus</i> . Stora, mörkblå klockor	17.—	2.—
40	7—8	» » <i>albus</i> . Vita blommor	17.—	2.—

Höjd	Blomn.-			10 st	St.-pris
cm	tid			kr	kr
		Polemonium. Blågull.			
70	5-6	» <i>ceruleum</i> . Härdig och rikblommig växt med blå blommor		13.—	1.50
40	5-6	» <i>hybr. Blue Pearl</i> . Nyhet. Vackra, ljusblå blommor. Dekorativt bladverk		17.—	2.—
		Potentilla. Fingerört.			
50	7-9	» <i>nepalensis Willmottiae</i> . Lysande karminröda blommor		17.—	2.—
		Primula. Viva.			
10	5-6	» <i>acaulis cerulea</i> . Blå blommor. Låg. Utmärkt vacker		13.—	1.50
15	4-5	» <i>auricula hybrida</i> . Stora blommor i många vackra färger		13.—	1.50
30	4-5	» <i>denticulata</i> . Ljust blålila blommor i stora bollar		13.—	1.50
30	4-5	» <i>alba</i> . Vita blommor. Mycket vacker		13.—	1.50
60	7-8	» <i>Florindæ</i> . Starkväxande art med ljusgula, hängande blommor. För fuktiga växtplatser		17.—	2.—
15	4-6	» <i>rosea Micia de Geer</i> . Mörkrosa. Nyhet. Praktfull		17.—	2.—
10	4-5	» <i>Wanda</i> . Värdefull hybrid med purpurblå blommor		13.—	1.50
		Övriga <i>Primula</i> se sid. 29.			
		Pulmonaria. Lungört.			
20	4-5	» <i>angustifolia azurea</i> . Rikblommig vårväxt med blåvioletta blommor		17.—	2.—
25	4	» <i>rubra</i> . Vackra, ljusröda blommor		17.—	2.—
25	4-5	» <i>saccharata Mrs Moon</i> . Rödvioletta blommor, vitfläckiga blad		17.—	2.—
		Samtliga <i>Pulmonaria</i> trivs även på skuggiga ställen.			
		Pyrethrum.			
80	6-8	» <i>roseum hybridum</i> . Enkla, prästkrage-blommor i blandade färger		13.—	1.50
		» <i>Eileen May Robinson</i> . Stora laxrosa, enkla blommor. Värdefull		17.—	2.—
		» <i>James Kelway</i> . Scharlakansröda, enkla blommor. Rikblommig		13.—	1.50
		Pyrethrum tillhöra våra allra bästa snittblommor.			
		Rodgersia.			
100	6-7	» <i>aesculifolia</i> . Ståtlig solitärväxt med stora gulvita blomställningar och dekorativa blad		—	4.—
100	7	» <i>tabularis. Parasollblad</i> . Stora kraftiga blad. Greniga blomställningar med små vita blommor. Fuktigt och halvsuggigt läge. Utmärkt solitärväxt		—	4.—
		Rudbeckia.			
60	7-10	» <i>flava</i> . Gula blomkorgar med brun mitt		17.—	2.—
200	7-9	» <i>laciniata fl.pl.</i> Ståtlig höstblomma. Dubbel, gul		17.—	2.—
80	7-9	» <i>hybr. Goldquelle</i> . Utsökt vacker sort med stora, dubbla, guldgula blommor		20.—	2.50
200	8-9	» <i>nitida Herbstsonne</i> . Stora, enkla, gula blommor		17.—	2.—
100	8-9	» <i>purpurea</i> . Värdefull växt med röda blomkorgar. Dessa kunna, sedan blombladen tagits bort, torkas och användas till dekoration		17.—	2.—
60	8-9	» <i>speciosa</i> . (R. Newmannii.) Orangegul med mörk mitt		17.—	2.—
60	8-9	» <i>sullivanti Goldsturm</i> . Nyhet. Orangegula mycket stora blommor. Synnerligen odlingsvärd och rikblommig		20.—	2.50
50	7-8	<i>Salvia officinalis. Äkta kryddsalvia</i> . Vackra blå blommor		13.—	1.50
80	7-8	» <i>superba</i> . Blåvioletta blommor i långa ax. Biväxt		17.—	2.—
40	7-9	» <i>Ostfriesland</i> . Nyhet. Vackert blåvioletta blommor. Kompakt växtsätt. Värdefull rabatt och biväxt		20.—	2.50
		Saxifraga, se Stenpartiväxter!			
		Scabiosa. Vädd.			
60	6-9	» <i>caucasica</i> . Vackra, ljusblå blomkorgar. Värdefull för snitt		17.—	2.—
60	6-9	» <i>alba</i> . Vita blommor		17.—	2.—
		Sedum.			
35	8-9	» <i>spectabile</i> . Stora, blågröna blad. Röda blommor i stora flockar		17.—	2.—
30	8-9	» <i>telephium Herbstfreude</i> . Nyhet. Utsökt vacker och lättodlad. Rödbruna, mycket hållbara blommor. Synnerligen värdefull		20.—	2.50
		Övriga Sedum-arter, se Stenpartiväxter!			
		Senecio.			
150	7-8	» <i>Hessei</i> . Ståtlig solitärväxt med orangegula blommor		35.—	4.—
120	7-8	» <i>stenocephalus</i> . Gula blommor i täta, mycket långa ax		20.—	2.50
		Sidalcea.			
100	8	» <i>malvaeflora Monarch</i> . Karminrosa, stora blommor		20.—	2.50
70	8	» <i>Mr Lindbergh</i> . Rubinröd. Mycket värdefull		20.—	2.50
		Solidago. Gullris.			
130	8-9	» <i>canadense</i> . Guldgula blommor		13.—	1.50
180	9-10	» <i>hybrida Golden Wings</i> . Stora gula, hängande blomställningar		13.—	1.50
80	7-8	» <i>Goldelfe</i> . Mörkgula blommor		13.—	1.50
120	8	» <i>Goldstrahl</i> . Guldgul		13.—	1.50
80	8-9	» <i>Leraft</i> . Guldgul. Utmärkt snittsort		17.—	2.—
100	8	» <i>Sonnenschein</i> . Stora, gula, yviga blomsamlingar		13.—	1.50
150	8-9	» <i>rugosa</i> . (S. aspera.) Väldig sort med gula blommor		13.—	1.50
90	7-8	» <i>rugosa. Frühgold</i> . Gula blommor		13.—	1.50
70	7-8	» <i>virgaurea præcox</i> . Gula blommor i täta kompakta kvastar		13.—	1.50
		Statice.			
30	8	» <i>altaicus</i> . Ljuslila blommor i stora kvastar		17.—	2.—
50	8	» <i>latifolius</i> . Rikt förgrenade kvastar med blåvioletta blommor		17.—	2.—
		Blomställningarna kunna torkas och användas till dekoration.			

Höjd cm	Blomn.-tid		10 st	St.-pris kr
100	—	Struthiopteris germanica. Strutbräken. Härdig och ståtlig, lättodlad ormbunke. Trivs bäst i halvskuggigt, något fuktigt läge	25.—	3.—
40	7	Tellima grandiflora. Utmärkt skuggväxt med gulgröna blommor	17.—	2.—
		Thalictrum. Ruta.		
70	6—7	» aquilegifolium. Aklejruta. Vacker växt med lilarosa blommor och gulvita ståndare	17.—	2.—
120	7—8	» diptercarpum. Elegant, rikt förgrenad rabatt- och snittväxt. Blommor lysande lilarosa med bjärt citrongula ståndarknoppar. Värdefull och vacker	20.—	2.50
		Trollius. Smörboll.		
50	5	» hybridus Aprilguld. Nyhet. Orangegula, mycket stora blommor. Tidigast av alla sorterna. Värdefull och rikblommig	25.—	3.—
40	5	» » Earliest of All. Ljulgul. Mycket tidig	25.—	3.—
40	5	» » Fire Globe. Stora, klotrunda, orangefärgade blommor	25.—	3.—
50	5	» » Goldquelle. Orangefärgade, mycket stora blommor	25.—	3.—
		Verbascum. Kungsljus.		
100	6—8	» hybridum densiflorum. Gula blommor med ståndare av mörkviolett färg	20.—	2.50
180	6—8	» » olympicum. Stora rosetter av vitludna, långa blad. Ljulgula blommor i greniga ax	20.—	2.50
		Veronica. Ärenpris.		
40	5—6	» gentianoides. Ljusblå, vackert ådrade blommor. Rikblommig	13.—	1.50
100	7—8	» longifolia. Ljusblå blommor i mycket långa ax	13.—	1.50
30	7—8	» spicata. Vackra, mörkblå blommor	17.—	2.—
20	6—7	» teucrium. Vackra klarblå blommor. Mycket rikblommig	17.—	2.—
		Övriga Veronica-arter, se Stenpartiväxter!		
		Vinca. Vintergröna.		
15	5—6	» minor. Krypande. Långa rankor med glänsande vintergröna blad och ljusblå blommor. Särskilt lämpad till marktäckning även på skuggiga platser	13.—	1.50
		Viola. Viol.		
		» cornuta. Hornviol.		
15	6—10	» » Anna Maja. Vackra mörkblå blommor. Kompakt växtsätt. Rikblommig	13.—	1.50
20	6—10	» » Famös. Nyare sort. Mörk, rödviolett och storblommig	13.—	1.50
20	6—10	» » John Wallmark blå. Stora mörkblå blommor	13.—	1.50
20	6—10	» » W. H. Woodgate. Mörkblå, storblommig	13.—	1.50
15	6—10	» » gracilis Lord Nelson. Mörkvioletta, vackert formade blommor	13.—	1.50
		» odorata. Luktviol.		
10	4—5	» » Hamburg. Angenämt doftande, violettblå blommor	13.—	1.50
25	6—7	» Viscaria vulgaris splendens plena. Dubbla, rosenröda blommor	17.—	2.—
		Sortiment av perenna växter:		
		100 st i 20 sorter, vårt val av vackra rabattväxter	110.—	
		50 „ i 10 „ „ „ „ „ „ „	60.—	
		25 „ i 5 „ „ „ „ „ „ „	35.—	
		Se i övrigt Stenpartiväxter!		

Näckrosor och vattenväxter

Höjd i cm	Blomn.-tid	Siffrorna inom parentes ange vattendjupet.	10 st	St.-pris kr
90	—	Acorus callamus variegatus. Kalmus (10—15 cm). Vackra, svärdliknande, brokiga blad. Dekorativ växt vid strandkanter, bäckar m. m.	—	4.—
90	7	Alisma Plantago aquatica. Svalting (15—30 cm). Kraftigt vattenväxt med rosettställda, lansettlika blad. Yvig blomställning med vita eller skära blommor	20.—	2.50
100	6—7	Butomus umbellatus. Blomvass (15—40 cm). Rosenröda blommor i stora flockar på upprätta stänglar. Trekantiga smala blad	25.—	3.—
30	6—7	Calla palustris. Missne (10—20 cm). Tätvuxen med stora vita hölsterblad. Röda bär i kolvar under hösten	20.—	2.50
50	6	Iris Kaempferi. Japansk Iris (5—10 cm). Namnsorter i färger	20.—	2.50
60	6	» versicolor (0—5 cm). Nordamerikansk iris med violetta blommor. Kan planteras såväl i som vid vatten	13.—	1.50
20	6—7	Menyanthes trifoliata. Vattenklöver (5—15 cm). Ljusrosa, fransade blommor	15.—	2.—
—	7—9	Nymphoides peltatum. Sjögull. Frodigt växande näckroslik vattenväxt. Guldgula vackra blommor	30.—	3.50
100	—	Phalaris arundinaria v. picta. Randgräs (0—15 cm). Dekorativt vitrandigt gräs	20.—	2.50
50	6—7	Sagittaria sagittifolia. Pilblad (15—40 cm). Upprätta eller flytande, pil-lika blad. Vita, rödskiftande blommor. Värdefull	35.—	4.—
125	—	Typha latifolia. Kaveldun (15—40 cm). Kraftiga platta blad. Svartbruna kolvar om hösten. Dekorativ	17.—	2.—

Höjd Blomn.-
cm tid

10 st St.-pris
kr kr

— 7—9 **Nymphaea. Näckrosor.**

Näckrosor trivas bäst i soligt läge och på för varje sort lämpligt vattendjup, som har angivits inom parentes för resp. sort. Jorden bör vara humusrik välgödslad grästorsjord.

Näckrosorna expedieras planterade i galvaniserade ståltrådkorgar, som i befintligt skick sänkas i dammen. Leveransen sker under juni månad.

Charles de Meurville (50—100 cm). Vinröd, rikblommig	—	35.—
Escarboucle (40—70 cm). Stora, mörkröda, vackert formade blommor	—	35.—
Froebeli (50—80 cm). Ljusröd	—	20.—
Gladstoniana (50—100 cm). Stora, rent vita blommor	—	20.—
Laydeckeri purpurata (40—70 cm). Purpurrosa med ljusare skiftningar	—	20.—
» rosea (40—70 cm). Rosa, medelstora blommor	—	20.—
Mad. Wilfron Gonnère (50—80 cm). Stora laxrosa blommor	—	25.—
Marliacea chromatella (50—100 cm). Ljulgul, stor. Marmor. blad	—	25.—
odorata turicensis (40—70 cm). Vackert laxrosa blommor	—	20.—
Virginalis (50—80 cm). Vita, stora blommor	—	18.—

Vid vattensamlingar och på fuktiga ställen kunna följande, förut under **Fleråriga blomsterväxter** beskrivna växter, planteras: *Astilbe*, *Euphorbia palustris*, *Iris sibirica*, *Lysichitum americanum*, *Lysimachia*, *Lythrum*, *Myosotis palustris*, *Peltiphyllum*, *Primula Florindæ*, *P. rosea grandiflora*, *Senecio*, *Trollius m. fl. sorter*.

Stenpartiväxter

Här nedan upptagna växter odlas i krukor och försändas med kruklump, varigenom expeditionstiden kan förlängas både vår och höst. Siffrorna i första kolumnen ange växternas ungefärliga höjd i centimeter, Siffrorna i andra kolumnen ange genom månadens nummer blomningstiden.

Höjd	Blomn.-		10 st	St.-pris
cm	tid		kr	kr
8	7—8	Acæna glauca . Blågröna blad. Mattbildande, anspråkslös	13.—	1.50
20	7—8	Achillea tomentosa . Mattbildande. Gula flata blomställningar	17.—	2.—
20	3—4	Adonis amurensis . Mycket tidig. Storblommig, gul	—	4.—
15	6	Ajuga genevensis . Snabbväxande. Blå blommor	13.—	1.50
15	6	» reptans v. atropurpurea . Bildar mattor, röda blad och blå blommor	13.—	1.50
20	6—7	Allium Moly . Gula blommor på kraftiga stjälkar. 3 st lökar	—	1.25
20	6—7	» Ostrowskianum . Stora mörkrosa blomklasar. Lättodlad. 3 st lökar	—	1.25
15	8—9	» Purdonii . Små, graciösa stänglar med blå blommor	13.—	1.50
40	6—7	Alyssum argenteum . Gula blommor och grågröna blad	13.—	1.50
25	5—6	» saxatile . Översållade med guldgula blommor. Praktfull	13.—	1.50
10	6	Androsace primuloides . Små, rosa blommor, övervintrande blad	17.—	2.—
15	5—6	Anemone apennina . Vackra, mörkblå, vitsippliknande blommor. Hårdig. Kruklump om 2 lökar	10.—	1.25
15	4	» blanda atrocoerulea . Mörkblå blommor. Praktfull. Vinterskydd. Kruklump om 2 lökar	10.—	1.25
12	5	» nemorosa Allenii . Vitsippa med stora, ljusblå blommor. Lättodlad	17.—	2.—
10	5—6	» ranunculoides, Gulsippa . Växtsätt som vitsippa	17.—	2.—
40	6—7	» rivularis . Vita blommor. Trivs i fuktig jord och halvskugga	17.—	2.—
30	5—6	» silvestris, Tovsippa . Stora vita blommor	17.—	2.—
10	5—6	Antennaria tomentosa . Gulvita blommor, Mattbildande	13.—	1.50
15	4—5	Arabis albidæ . Välgående, lättodlad växt med bländande vita blommor	13.—	1.50
20	4—5	» fl. pl. Dubbla, hållbara, vita blommor	17.—	2.—
12	4—5	» Rosabella . Vacker, mörkrosa och rikblommig form	17.—	2.—
8	4—5	» carduchorum . Vackert mattbildande. Vita blommor	17.—	2.—
12	4—5	» Sturii . Mycket rikblommig och länge blommande, vita blommor	17.—	2.—
20	6—7	Armeria maritima alba, Trift . Vita blomkollar från gröna tuvor	13.—	1.50
15	6—7	» laucheana splendens . Rosenröd. Rikblommig	13.—	1.50
10	6—7	» nana rosea . Saftigt gröna tuvor, rosa blommor	13.—	1.50
10	5—6	Asarum europæum, Hasselört . Mörkgröna, glänsande blad. Blommor bruna, gömda under bladen. Lämplig som undervegetation på skuggiga platser	17.—	2.—
20	6—7	Asperula odorata, Myskmadra . Utmärkt skuggväxt. Små, vita blommor. Lämplig som marktäckning under lövträd	17.—	2.—
20	5—6	Aster alpinus, Alpaster . Blåviolettera blommor. Rikblommig o. hårdig	13.—	1.50
20	5—6	» alpinus albus . Vitblommande form av föregående	13.—	1.50
5	5—6	Aubrietia columnæ . Tidig och mycket hårdig. Blåviolettera blommor	17.—	2.—

Höjd Blomm.- cm	Blomm.- tid		10 st kr	St.-pris kr
		Aubrietia. Forts.		
5	5-6	» deltoidea. Ljuslila blommor. Låg och vackert mattbildande	17.—	2.—
10	5-6	» hybr. Blue Emperor. Storblommiga och kraftigt växande	17.—	2.—
10	5-6	» » Lavender. Ljusblå, storblommig. Den bästa i denna färg	17.—	2.—
10	5-6	» » Vindictive. Röd, storblommig. Hårdig och lättodlad	17.—	2.—
5	7-8	Azorella trifurcata. Glänsande, mörkgröna mattor	17.—	2.—
10	5-8	Bellis Robert Roy. Hårdig, låg bellis med purpuröda, fyllda blommor. Rikblommig och värdefull	13.—	1.50
40	5-6	Bergenia Delavayi. Röda blommor. Praktfull	20.—	2.50
10	6-7	Calceolaria polyrhiza. Mattbildande art med gula toffelblommor	17.—	2.—
15	5-7	Caltha leptosepala. Vitblommande kabbeleka från Nordamerika	20.—	2.50
10	6-7	Campanula caespitosa. Ljusblå klockor. Hårdig och lättodlad	17.—	2.—
10	6-7	» caespitosa alba. Vitblommande form av föregående	17.—	2.—
20	7-8	» carpatica. Stora blå klockor. Bildar robusta tuvor. Rikblommig	17.—	2.—
20	7-8	» » alba. Som föregående men med vita blommor	17.—	2.—
15	6-7	» Portenschlagiana. Bildar gröna mattor med violetta blommor	17.—	2.—
30	6-9	» Poscharskyana. Blå blommor i flera perioder under sommaren	17.—	2.—
80	7-8	Caragana pygmaea. Buske med sirligt hängande grenar. Gula blommor	20.—	2.50
30	7-8	Carlina acaulis. Silverglänsande hållbara blommor. Bäst i full sol	17.—	2.—
20	6-7	Cerastium Biebersteinii. Silvervitt bladverk och vita blommor. Mycket snabbväxande och lämplig för torra, soliga lägen	13.—	1.50
15	6-7	» columnæ. Lägre och mera silvervitt bladverk än föregående	13.—	1.50
20	5-9	Corydalis lutea. Vackert, sirligt bladverk och gula blommor under hela sommaren. Trivs i såväl sol som skugga. Utmärkt	17.—	2.—
40	4-5	» nobilis. En av de tidigaste vårväxterna, med gula blommor och vackra blad, som dock vissna bort i juli. Skuggväxt	17.—	2.—
20	6	Cotoneaster Dammeri v. radicans. Krypande buske, som bildar mattor av städsegröna blad. Rosa blommor och sparsamt med röda bär	17.—	2.—
3	7-8	Cotula squalida. Bra trampväxt, lämplig i fogar mellan stenplattor	13.—	1.50
25	7-8	Crusianella stylosa. Bra skuggväxt med rosa blommor	13.—	1.50
30	5-6	Dentaria digitata. Nyhet. Sällsynt vårblomma med lila blommor	20.—	2.50
25	6-7	Dianthus Allwoodii Susan. Storblommig, mörkrosa. Starkväxande	17.—	2.—
10	5-6	» caesus v. carmineus. Nyhet. Låg, tidig, rikblommig	20.—	2.50
15	7-8	» deltoidea v. erecta. Upprättväxande och förbättrad form av vår vildväxande backnejlika. Röda blommor	13.—	1.50
20	6-7	» plumarius Arendal. Mörkröda, dubbla blommor	17.—	2.—
15	6-7	» » Duchess of Fife. Vackert mattbildande. Rosa blommor	17.—	2.—
15	6-7	» » Ipswich var. Med dubbla, rosa blommor	17.—	2.—
20	6-7	» » Liberty. Stora, dubbla, rosa blommor	17.—	2.—
30	5-9	Dicentra formosa. Mörkrosa, blommor under hela sommaren	17.—	2.—
30	5-9	» » alba. Nyhet med vita blommor och frisk grönska hela sommaren	20.—	2.50
25	5-6	Dodecatheon meadia. Vackra rosa blommor. Halvskugga	20.—	2.50
8	4-5	Draba Aizoon. Tåta gröna tuvor översållade med gula blommor	13.—	1.50
10	5-6	» repens. Bildar gröna mattor översållade med små, gula blommor	13.—	1.50
10	5-6	Dryas Sündermannii. Fjällsippa med gulvita blommor	20.—	1.50
20	5-6	Epidemium macranthum. Vackra, rödbruna blad och rosa blommor	20.—	1.50
20	5-6	» niveum. Liknar föregående. Vita blommor	20.—	1.50
10	2-4	Eranthis hiemalis. Vintergäck. Den tidigaste av alla vårblommor. Stora, gula blommor. Bladen vissna bort redan i juni	10.—	1.25
30	6-7	Eriophyllum caespitosum. Mycket rikblommig och starkväxande. Gula blommor	13.—	1.50
15	5-6	Erythronium dens canis. Lökväxt med små, rosafärgade cyclamenliknande blommor och vackert marmorerade blad	10.—	1.25
50	5-6	Euphorbia polychroma. Gulltörel. Lysande guldgula höglblad. En verklig prydnad för rabatter och stenpartier	20.—	2.50
15	—	Festuca crinum ursi. Björngräs. Vackra, mörkgröna tuvor. . . . Per 100 st kr 100.—	13.—	1.50
25	5-6	Fritillaria Meleagris. Kungsängslilja. Rödlila och vita klockor. Kruklump om 2 lökar	9.—	1.—
25	5-6	Genista pilosa. Hårginst. I Halland vildväxande, gul ginst	17.—	2.—
20	5-6	» sagittalis. Gula blommor i topparna på platta grenar	17.—	2.—
30	7-8	» tinctoria v. alpestris plena. Gula, dubbla blommor. Värdefull för sin sena blomning	17.—	2.—
10	5-6	Gentiana acaulis. Stora mörkblå blommor	35.—	4.—
60	9	» asclepiadea. Upprätt växtsätt. Stora, blå blommor i bladvecken. Trivs bäst i fuktigt och halvskuggigt läge	20.—	2.50
10	9-10	» sino-ornata. Mattbildande. Stora blå blommor. Praktfull	20.—	2.50
15	6-7	Geranium subcaulescens splendens. Karminrosa blommor	25.—	3.—
30	5-6	Geum sibiricum. Stora, orangeröda blommor. Hårdig	17.—	2.—
5	6-7	Gypsophila fratisensis. Lågväxande med skära blommor	17.—	2.—
15	7-8	» repens. Krypande växt med små, vita blommor	17.—	2.—
14	4-5	Hacquetia Epipactis. Gulröna blommor, tidig. Halvskugga	—	2.—
15	6-9	Helianthemum amabile fl. pl. Röda, dubbla blommor	—	2.—
12	6-9	» hybr. Börgesens Orange. Gulblommig. Bildar friskt gröna mattor. Starkväxande	17.—	2.—
15	6-8	» » Lawrensens Pink. Stora, enkla laxrosa blommor. Rikblommig	17.—	2.—
15	6-8	Heliosperma alpestre. Rikblommig med små, rent vita blommor	17.—	2.—
10	4	Hepatica angulosa. Ungersk blåsippa. Stora, ljusblå blommor	20.—	2.50

Höjd cm	Blomn.- tid		10 st kr	St.-pris kr
		Hepatica. Forts.		
10	4	> triloba. Blåsippa	20.—	2.50
10	4—5	> > rubra fl. pl. Dubbel röd blåsippa med lång blomningstid	—	3.—
30	6—7	Heuchera sanguinea maxima. Sirliga stänglar med röda blommor	17.—	2.—
30	7—8	Hieracium aurantiacum rubrum. Röda blommor. Lättodlad	13.—	1.50
20	5—6	Hylomecon japonicum. Nyhet. Skuggväxt med vackra gula blommor	20.—	2.50
15	7—8	Hypericum grandiflorum. Stora, gula blommor. Graciöst växtsätt	17.—	2.—
20	5—6	Iberis saxatilis Climax. Snövita blommor i stor rikedom	17.—	2.—
15	5—6	> sempervirens Little Gem. Låg, tät och rikblommig	17.—	2.—
20	5—6	> > Snowflake. Bländande vita blommor	12.—	2.—
20	7—9	Inula ensifolia. Gula blommor. Värdefull för sin sena blomning	17.—	2.—
8	3—4	Iris Danfordiae. Mycket tidig och vacker gul Iris. Trivs bäst i sandig jord och torrt, soligt läge	10.—	1.25
20	—	Juniperus prostrata. Tätt intill marken krypande enbuske	20.—	2.50
15	6—7	Leontopodium alpinum. Edelweiss. Vitulliga blomställningar	17.—	2.—
5	6—9	Linaria pallida. Mattbildande. Översållad med blålila blommor	13.—	1.50
30	7—8	Linum flavum. Sirlig växt med gula linblommor	13.—	1.50
60	7—9	Lobelia Wedariensis. Blålila blommor. Värdefull för sin långa blomning	17.—	2.—
20	7—8	Lychnis Arkwrightii hybrida. Blommor i röda nyanser	17.—	2.—
50	5	Lysichitum americanum. Decimeterstora, gula, callaliknande blommor. Fuktig växtplats	25.—	3.50
5	6—8	Lysimachia nummularia. Krypande växt med gula blommor	13.—	1.50
50	7—8	Meconopsis betonicifolia. Stora, blå, vallmoliknande blommor	17.—	2.—
15	6—7	Mertensia echioides. Klasar med små, blå blommor	17.—	2.—
20	6—8	Mimulus luteus. Gula lejongapsliknande blommor. Fuktig växtplats	17.—	2.—
15	5—7	Myosotis rupicola. Äkta alpförgätmigej. Låg och praktfull	13.—	1.50
50	5—6	Nomocharis pardanthina. Sällsynt liljeväxt med rosa tecknade blommor. Halvskugga	—	5.—
40	7—8	Ononis spinosa. Upprättväxande buske med rosa blommor	Slutsåld	
40	5—6	Orobus vernus. Vårärt. Rödlila blommor. Starkväxande och hårdig	Slutsåld	
40	5—6	> > roseus. Som föregående men med rosa blommor. Sällsynt	20.—	2.50
20	5	Pachysandra terminalis. Vintergröna blad. Utmärkt skuggväxt	17.—	2.—
50	6	Paradisja liliastrum gigantea. Stora, vita, liljeliknande blommor. Sol och sandjord	—	2.—
15	7—8	Pentstemon confertus. Mattbildande. Gulvita blommor	17.—	2.—
25	7—8	> serrulatus v. Pink. Friskt grönt bladverk. Rosa blommor	17.—	2.—
10	5—6	Phlox subulata Daisy Hill. Ljusrosa blommor. Låg och tätvuxen	17.—	2.—
15	5—6	> > G. F. Wilson. Ljusblå blommor. Vackert mattbildande	17.—	2.—
10	5—6	> > Maischnee. Rent vita blommor	17.—	2.—
15	5—6	> > rosea. Vackert mattbildande. Rikblommig, rosa	17.—	2.—
10	5—6	> > Seline. Vit, småblommig	17.—	2.—
40	7—8	Platycodon grandiflorus. Stora blå klockor. Mycket värdefull icke minst genom sin sena blomning	17.—	2.—
40	5	Podophyllum Emodi. Vackert marmorerade blad, rosa blommor och stora, röda frukter	25.—	3.—
25	7—10	Polygonum affine. Mattbildande. Rosa blommor i ax	17.—	2.—
30	9	> compactum roseum. Nyhet. Utbrett växtsätt, rosa blommor i täta klasar och röda frukter	—	2.50
10	6—7	Potentilla aurea. Stora, gula blommor	—	2.—
20	6—8	> megalantha. Vitludna blad och mycket stora, gula blommor	—	2.—
10	5—6	Primula acaulis, v. caerulea. Blå blommor. Låg	13.—	1.50
10	5—6	> > v. Premiere. Nyhet. En stor förbättring av den äldre typen. Bladen bildar en kranz i vars mitt blommorna framkomma i en kompakt bukt. Blomningstiden är lång och hela färgskalan är representerad	13.—	1.50
15	4—6	> auricula hybrida. Stora blommor i många vackra färger	13.—	1.50
40	7—8	> beesiana. Sammetsröd storblommig etage-primula	17.—	2.—
15	5—6	> cortusoides. Ljuslila blommor. Fin och rikblommig	13.—	1.50
30	4—5	> denticulata. Blålila blommor i bollformade samlingar. Värdefull	13.—	1.50
30	4—5	> > alba. Som föregående, men med vita blommor	13.—	1.50
10	4—5	> hybr. John Mo. Ljusgula blommor. Mycket tidig, rikblommig	13.—	1.50
8	4—5	> Julie. Rödviolettera blommor med lila topp	13.—	1.50
25	6—7	> Littoniana. Blomman röd med lila topp	17.—	2.—
15	4—5	> rosea Micia de Geer. Praktfull mörkrosa form av P. rosea. Tidig och mycket värdefull	17.—	2.—
15	5—6	> veris elatior Monarch. Praktfulla, storblommiga typer i olika färger	17.—	2.—
10	4—5	> Wanda. Lila blommor på korta skaft. Rikblommig	13.—	1.50
15	7—8	Prunella Webbiana rosea. Rosa blommor i täta blomsamlingar	13.—	1.50
20	4—5	Pulmonaria angustifolia azurea. Blå blommor. Mycket tidig	17.—	2.—
15	4—5	> Pulsatilla vulgaris. Backsippa. Violetta, stora blommor	17.—	2.—
15	4—5	> montana rubra. Backsippa med röda klockor	17.—	2.—
30	6	Ranunculus amplexicaulis. Vita blommor och blågröna blad	17.—	2.—
3	6—8	Sagina subulata. Bildar täta, mossliknande mattor. Lämplig att plantera i fogar mellan stenplattor	Pris per 100 st kr 100.—	13.— 1.50
25	6—7	Saponaria ocyroides. Krypande växtsätt. Rosa blommor	13.—	1.50
20	9—10	Satureja pygmaea. Blålila blommor. Senblommande. Omtyckt av bin	17.—	2.—
20	6—7	Saxifraga Aizoon. Graciösa stänglar med vita blommor. Tuvbildande	17.—	2.—

Höjd cm	Blomn.- tid		10 st kr	St.-pris kr
		Saxifraga. Forts.		
20	6-7	» Aizoon v. Porta. Vita blommor och blågröna bladrossetter	17.—	2.—
15	6-7	» amplexicaule. Ljusröda blommor på eleganta stänglar	13.—	1.50
50	6-7	» cotyledon. Fjällbrud. Praktfulla stänglar med vita blommor	17.—	2.—
15	5-6	» decipiens bathoniensis. Vackert mattbildande. Rosenröda blommor	13.—	1.50
15	5-6	» » rosea. Ljusröda blommor, mycket snabbvuxen och rikblommig	13.—	1.50
15	5-6	» » v. Triumph. Lysande mörkröd. Mycket vacker och värdefull	17.—	2.—
10	6	» hypnoides gemmifera. Bildar fina, gröna mattor, på hösten övergående i rött. Blommor fåtaliga, vita	13.—	1.50
5	4-5	» juniperifolia. Mörkgröna mattor med gula blommor. Sandjord och soligt läge	17.—	2.—
5	5-6	» moschata. Bildar täta, gröna mattor. Blommor gulvita	13.—	1.50
5	5-6	» » Rhei superba. Som föregående, men med små rosa blommor	13.—	1.50
7	5-6	» pedemontana. Mycket rikblommig. Stora vita blommor	13.—	1.50
10	5-6	» pseudo-fosteriana. Smaragdgröna bladrossetter. Vita blommor	17.—	2.—
30	5-6	» rotundifolia. Sirliga stänglar med vita, rödprickiga blommor	13.—	1.50
25	6-7	» umbrosa Colvillei. Ljusrosa blommor. Trivs utmärkt i skugga	17.—	2.—
8	6-7	» » v. primuloides Elliott's var. Mörkare blommor och kompaktare växtsätt än föregående	17.—	2.—
5	6-7	» Sedum acre major. Gula blommor. Starkväxande form av <i>acre</i>	13.—	1.50
20	7	» Aizoon. Mörkt gula blommor. Upprättväxande	13.—	1.50
8	7-8	» album balticum. Låg, grönbladig form. Lämplig till gravplatser	13.—	1.50
10	7-8	» » murale. Rödbruna blad. Blommor vita med rosa ton	13.—	1.50
15	7	» anacampseros. Stjälkar nedliggande. Blommor purpurbruna	13.—	1.50
10	6-7	» divergens. Mattbildande med rödaktiga blad. Gula blommor	13.—	1.50
12	7-8	» Ellacombianum. Gula blommor och grönt bladverk. Rikblommig	13.—	1.50
12	7-9	» Ewersii. Rosalila blommor och blågröna blad. Värdefull. Sen	13.—	1.50
10	7-8	» floriferum. Gula blommor och mörkgrönt bladverk. Rikblommig	13.—	1.50
15	7-8	» kamtschaticum. Orangegula blommor	13.—	1.50
5	6-7	» lydium. Vitrosa blommor. Bildar fina mattor, som på torra växtplatser bli röda. En verkligt dekorativ sort	13.—	1.50
15	7-8	» rupestre elegans. Stora, gula blomsamlingar	13.—	1.50
20	7-8	» Selskianum. Kraftigt växande. Blommor rent gula	13.—	1.50
8	7-8	» sexangulare. Gula blommor. Liknar <i>acre</i> , men blommor senare	13.—	1.50
10	6-8	» spathulifolium. Vackert, blågrönt bladverk. Gula blommor	13.—	1.50
35	8-9	» spectabile. Blågröna blad. Röda blommor i stora flockar	17.—	2.—
12	7-8	» » spurium album superbum. Nyhet. Vackra vita blommor. Särskilt värdefull på grund av sin sena blomning. Utmärkt till plantering på gravar, murar och stenpartier	13.—	1.50
12	7-8	» » Schorbusser Blut. Nyhet. Mörkt blodröd, storblommig. Mörkast av alla. Mycket värdefull	13.—	1.50
12	7-8	» » splendens. Liknar föregående, men har karminröda blommor	13.—	1.50
10	7-8	» Sempervivum arachnoideum. Taklök. Bildar täta kuddar av små rosetter med vita silkes hår. Blommor rosenröda. Tål torra	13.—	1.50
20	7-8	» Schlehanii rubrifolium. Grönspetsade, brunröda rosetter. Fin	13.—	1.50
20	7-8	» tectorum. Större, gröna rosetter. Ljusrosa blommor	13.—	1.50
15	8-9	» Silene schafta. Rosenröda blommor. Rikblommig och värdefull för sin sena blomning	17.—	2.—
25	7-9	» Sisyrinchium angustifolium. Gräsliknande tuvig växt med blåvioletta blommor	12.—	2.—
25	5-6	» Symphytum tuberosum. Lättodlad skuggväxt med ljusgula blommor	13.—	1.50
8	7-8	» Thymus comosus. Rosa blommor. Blommor senare än andra arter	13.—	1.50
8	6-7	» herba-barona. Ljuslila blommor. Bladen starkt kummindofande	13.—	1.50
8	6-7	» hybr. Golden Dwarf. Har gulbrokiga blad	13.—	1.50
3	6-8	» serpyllum album. Bildar de finaste mattor. Vita blommor	13.—	1.50
3	6-8	» » Annie Hall. Lysande rosa blommor	13.—	1.50
3	6-8	» » carneus. Karminrosa, blommor. Mattbildande	13.—	1.50
3	6-8	» » coccineus. Har lysande röda blommor. Mycket effektiv	13.—	1.50
20	7-9	» Tunica Saxifraga. Gräsliknande växtsätt. Små, rosa blommor	13.—	1.50
10	6-7	» Umbulicus oppositifolius. Gula blommor i hängande klasar	13.—	1.50
15	5-6	» Valeriana montana. Rosenröda blommor och mörkgröna blad	17.—	2.—
10	5-6	» » v. rotundifolia. Vackert mattbildande, småbladig	17.—	2.—
10	5-6	» Veronica alpina v. speciosa. Mycket rikblommig. Blommor rosa	17.—	2.—
5	5-6	» filiformis. Ljusblå blommor. Bildar fort täta, friskt gröna mattor	13.—	1.50
12	6-7	» rupestris. Bildar fina, gröna mattor. Blå blommor. Värdefull	17.—	2.—
30	7-8	» spicata. De blå blomspirorna äro mycket effektfulla	17.—	2.—
15	7-8	» » nana. En betydligt lägre form av föregående	17.—	2.—
15	7-8	» teucricum. Vackra klarblå blommor. Mycket rikblommig	17.—	2.—
25	6-7	» Viscaria vulgaris splendens plena. Dubbla, rosenröda blommor	17.—	2.—
100	7-8	» Yucca filamentosa. Palmlija. Utmärkt solitär. Kraftig blomstängel med stora, vita, hängande klockblommor. Stora exemplar	—	5.—
50	7-8	» Zygadenus elegans. Sällsynt liljeväxt med grönvita blommor	25.—	3.—

Sortiment av Stenpartiväxter.

100 st i 20 sorter, vårt val	kr 110.—
50 » i 10 » » »	» 60.—
25 » i 5 » » »	» 35.—

Växter till sommargrupper

Vi ha ett mycket rikhaltigt sortiment av dessa växter och översända vi gärna prislista på förfrågan.

Dahlior

Obs! Order på dahliarötter expedieras alltefter som de inkomma. Rötter kunna icke reserveras för bipackning av växtorder för senare leverans.

ÅRETS DAHLIANYHETER

Rötter av nedanstående nyheter finnas endast i begränsad mängd. Sticklingplantor av dessa sorter kan levereras med kruklump i juni.

Styckepris
kr

KAKTUSDAHLIOR

Spectaculair. Mörkt lilarosa blommor. Särskilt lämpad för snitt. Rikblommig. Höjd 60 cm 4.—

DEKORATIVDAHLIOR

Ing. Willy Redel. De bronsgula blommorna och det mörka bladverket har en briljant kontrastverkan 4.—

Kranichs Sommerfreude. Vålformade blommor i rött och gult. Oerhört rikblommig. Höjd 50 cm .. 4.—

ANEMONBLOMMANDE

Roulette. Vackra rosa blommor. Mycket tidig och rikblommig. Utmärkt till snitt. Höjd 40 cm 4.—

Nr

Höjd
cm

KAKTUSDAHLIOR. Pris per st kr 1.75, 10 st kr 15.—.

10	Abbot. Vålformad karmiröd blomma. Friskt bladverk	100
20	Ami George. Lilarosa, stora blommor. På kraftiga stjälkar	140
30	André Csizik. Lysande lilarosa	140
40	Animato. Rosafärgade fasta blommor. Bra till snitt och rabatter	110
50	Aristocrat. Varmt röd, formfulländad blomma på kraftig stjälk	140
53	Arsenal. Mycket stora, ljusgula blommor	120
57	Attaché Bolster. Stora, rödlila blommor	130
60	Bacchus. Blodröd, vålformad blomma. Kraftig stjälk. Mycket hållbar i vatten	140
62	Benvenuto. Lila. Tidig och rikblommig. Enastående bra snittsort	120
63	Bergers Meteor. Lysande orangeröd. Mycket bra rabattdahlia	90
65	Bergers Wunderbare. Mörkrosa med gräddvit mitt. Utmärkt	120
67	Blijheid. Lysande orangefärgade, vålformade blommor. En utmärkt snittsort	120
68	Brightest Pink. Vackert formade, mörkrosa medelstora blommor	120
69	Carnaval. Lysande röd med gula spetsar. Alla goda egenskaper	120
70	Caspar Ludvig. Blodröd, långa fasta stjälkar	150
80	Cremon. Svavelgul finstrålig snittsort	120
85	Danseuse. Laxrosa med lila och guld. Utmärkt god snittsort	140
87	Delicate Beauty. Ljuslila mycket vålformade blommor. Hållbar och rikblommig	120
90	Duindigt. Orange. En utmärkt snittdahlia	140
100	Ella Bruidegom. Karmirosa. Vålkänd och vacker sort	120
110	Epos. Laxfärgad med gula skiftningar	130
130	Finesse Anversoise. Gulvit, strålformad blomma med ljusare spetsar	130
140	Flirt. Svavelgul, medelstor blomma. Rikblommig. Bra snittsort	130
143	Fortune. Mörk rosalila med ljusare spetsar. Medelstora blommor på långa skaft	120
147	Frank Soeten. Små, fasta, vita blommor. Kompakt växtsätt. Rikblommig	60
150	Gandria. Mörkt rosa. Utmärkt till snitt och binderi	120
160	Gay Salute. Lysande orangeröd. Rikblommig med lång blomningstid	120
165	Golden Autumn. Stora, aprikosgula, vålformade blommor. Kraftiga stjälkar	120
170	Good Morning. Vacker rosa blomma. Utmärkt stjälk. Rikblommig	120
175	Grace. Ren pastellrosa, liten blomma. Tidigt och enormt rikblommig	90
180	Graf Folke Bernadotte. Vit magnifik blomma på kraftig stjälk. Mycket rikblommig	140
185	Indian Summer. Orange med vinröd nyans	90
187	Juliana Regina. Stora blommor, yttre petaler ljusst roströda, inre rent gula	140
190	Juvel Princess. Laxrosa. Bra rabatt och kransdahlia	120

Nr		Höjd cm
195	Lilac Veil. Medelstora, rent lilafärgade, välformade blommor. Rikblommig snittdahlia	120
200	Little Diamond. Rosa med gult. Mycket rikblommig	90
210	Lucky Strike. Vackert signalröda blommor. Ger god fjärrverkan i rabatter	120
220	Marika Röck. Karminröda, medelstora blommor. Bra snittsort	120
230	Miss Universe. Stora, tegelröda blommor. Styva, långa skaft. Praktdahlia	150
240	Nivea. Vit. Vätkänd, vacker snitt-, rabatt- och krans-dahlia	120
250	Orfeo. Purpurlila, medelstor blomma med bra stjälk	100
260	Pink Profusion. Rosalila snittdahlia i högsta klass. Mycket rikblommig	120
270	Pioneer. Rent gul, välformad blomma på kraftig stjälk	150
272	Piquant. Tvåfärgad. Lysande scharlakansröd med rent vita spetsar. Praktfull	120
275	Polar Beauty. Medelstora, rent vita, välformade blommor. Fin snittsort	120
280	Pride of Holland. Ren rosa, mycket storblommig med utmärkt form. Kraftig stjälk	140
295	Princess Margaret Rose. Medelstora, ljus laxrosa blommor med ljusgul mitt	130
300	Princess Royal. Vacker rosa med lysande mitt. Fin snittsort	110
305	Priscilla. Utsökt vackra blommor i varm orangefärg. Mycket hållbar. Utmärkt till snitt	120
310	Purity. Ren-vit, utomordentligt välformad blomma. Prima snittdahlia. Mycket hållbar	110
320	Rose Tendre. Stora, ljus rosa, vackra blommor. Hållbar snittsort	120
330	Second Century. Klarröda, stora blommor på kraftiga stjälkar. Utmärkt	120
370	Topscore. Mörklila. Bra till snitt- och parkdahlia	120
380	Victory Day. Lysande mörkröd mycket stor välformad blomma. Kraftig och lång stjälk	150
390	Victory Maid. Blodröd med vita spetsar. Bästa tvåfärgade kaktusdahlia	120
408	Wake up. Lysande röd. Rikblommig och hållbar	130
410	Wepezo. Röd välformad blomma. Vätkänd och omycket sort	120
415	White Star. Rent vita, vackert formade blommor på långa kraftiga stjälkar	120
430	Wilhelm Röpkke. Lysande orange. Enormt rikblommig. Mycket värdefull rabattdahlia	100
440	Willy Flaton. Rent vit blomma. Utmärkt snittsort	90
450	Yellow Special. Gul. Prima snittsort, länge hållbar i vatten	130

DEKORATIVDAHLIOR. Pris per st kr 1.75, 10 st kr 15.—.

460	Ahoy. Lysande röd blomma. Prima snitt- och rabattdahlia	90
470	Ambassadeur van Kleffens. Orangegul, välformad med kraftig stjälk. Rikblommig	140
473	Amulett. Medelstora, karminröda blommor. Oerhört rikblommig	100
475	Andries Wonder. Lax med gult. Chrysanthemumliknande ny blomform	120
480	Anode. Lysande purpurlila. Lång och kraftig stjälk	150
490	Barbarossa. Lysande röd. Mycket rikblommig	110
510	Bonne Bleu. Lysande violett. Välformad. Mycket rikblommig	130
520	Brandaris. Röd med gul mitt. Intressant färgkombination	130
530	Brentwood Bedder. Lysande orangeröd. Otroligt rikblommig	40
535	Brumas. Rent vita, medelstora, välformade blommor av näckrostyp. Finfin snittsort	120
540	Calore. Röd, intensivt lysande rabattdahlia	120
550	Commodore. Gul. Mycket stor, kraftig stjälk	100
575	Decoy. Gul med röd mitt och röda spetsar. Bra snittsort	100
580	Diamant. Brons-orange med lila skiftning	90
585	Golden Leader. Klart bronsgul. Bra snittsort	130
590	Good Bye. Mörk rosa. Tidig och rikblommig snittdahlia	120
600	Helly Boudewijn. Rent vita välformade blommor. Utmärkt snittsort	110
603	House of Orange. Stor, ljus bronsgul. Kraftiga stjälkar. Rikblommig och värdefull	110
607	Independence. Stora, bronsgula blommor på extra långa, styva stjälkar	150
610	Inspecteur van de Plassche. Karminröd med vita spetsar. Stor	120
615	Josephine Mense. Rent vita, mycket stora blommor med gulaktigt centrum	120
620	Lavender Perfection. Vackert rosa, välformade blommor på bra stjälkar	150
630	Leeuwenhoek. Ljuslila. Särskilt lämpad för dekoration. Rikblommig	120
633	Lilianne Ballego. Rostfärgade, medelstora blommor. Mycket rikblommig rabattdahlia	120
635	Loveliness. Rosa, välformad blomma. Bra stjälk. Utmärkt snittsort	140
640	Maria Orbaan. Lysande orangeröd. Medelstor, välformad blomma. Rikblommig	100
660	Merry Sunshine. Lysande gul, välformad. En snittblomma av högsta klass	130
670	Nearest Blue. Blålila jättedahlia. Sensationell i färg och storlek	130
690	Shirly Westwell. Intensivt röd, välformad blomma. Rikblommig. Fin till snitt	110
695	Snowstorm. Rent vit. Långa bra stjälkar	150
710	Südfunk. Mörkt violett. Utmärkt fin snittsort	120
712	Tango. Medelstora, mörkt laxrosa blommor på styva stjälkar. Rikblommig	120
720	Toplight. Lysande gul. Lång styv stjälk. Idealisk snittdahlia	120
730	Vermilion Record. Mörkröd, regelbunden blomma. Tidig, rikblommig, hållbar	120
740	Willy den Ouden. Orangeröda, bollformade, vackra blommor på styva stjälkar	100
750	World Sensation. Mycket stora blommor i mörk rosa färg. Långa utmärkta stjälkar	130
755	Yellow Cheer. Låg rabattdahlia. Gula, medelstora blommor av näckrostyp	40

ENKLA DAHLIOR. Pris per st kr 1.75, 10 st kr 15.—.

760	Atalanta. Stora enkla, djupt blodröda, blommor	90
770	Coltness Gem. Lysande röd. Fin rabattdahlia	50
775	G. F. Hemerik. Ljus orange, mycket rikblommig	60
780	Helvetia. Röd och vit. Vätkänd sort	90

785 Irene van der Zwet. Gul, mycket rikblommig. Bästa gula enkelblommande	50
790 Mad. Butterfly. Lysande gul. Effektfull rabattdahlia	50
792 Nellie Geerlings. Enkla, blodröda blommor med gul mitt. Värdefull rabattdahlia	60
793 Pink Bedder. Lysande, lilarsa, enkla blommor. Rikblommig	60
800 Pink Coltness. Rosa. Rabattdahlia	50
805 Rubin. Mörkröda, stora blommor. Utmärkt rabatt- och parkdahlia	60
810 Symphonie. Tegelmönjeröd, mycket dekorativ blomma	100
820 Unschuld. Rent vit. Mycket effektfull rabattdahlia	60
830 Volkskanzler. Brunröd, säregen färg	80

POMPOM- OCH BOLLDAHLIOR. Pris per st kr 1.75, 10 st kr 15.—.

840 Albino. Rent vit. Fin till snitt och dekoration	130
850 Antientje. Orangegul blomma. God snittsort	120
855 Electus. Vit med grönvit mitt. Vålformad och hållbar	120
860 Goldhänchen. Gul. För dekoration och snitt	90
870 Grevinde Carl Moltke. Laxrosa. Vätkänd snittsort	100
880 Jonkheer van Citters. Gul med rött. Särskilt lämpad för dekoration	90
890 Kochelsee. Mörkröd. Effektfull för dekoration och snitt	100
905 Little Dirk. Rosa-lila, småblommig. Rikblommig	100
910 Pinocchio. Mörkorange. Fin dahlia för dekoration	100
920 Prinsessan Ingrid. Ljulgul med rosa. Utsökt bra snittsort	100
930 Stoltze von Berlin. Ljust lilarsa. Vätkänd omtyckt sort	90

HALSKRÄSDAHLIOR. Pris per st kr 1.75, 10 st kr 15.—.

935 Cherubino. Rent vit med cremefärgad krage. Har alla goda egenskaper	100
---	-----

ANEMONBLOMMANDE. Pris per st kr 1.75, 10 st kr 15.—.

945 Bridesmaid. Vit med cremefärgad mitt. Utmärkt till rabatter. Rikblommig	50
947 Comet. Stora blommor på kraftiga stjälkar. Mörkt sammetsröd färg	120
950 Croix du Sud. Röd med gul mitt. Gammal men ännu mycket omtyckt sort	90
960 Honey. Bronsfärgad med gul mitt	60
970 Scarlet Pimpernel. Signalröda blommor på långa raka skaft. Utmärkt rabatt- och snittdahlia	100
975 Siemen Doorenbosch. Lila med magenta-färgad glans. Snittsort	90
Sortiment av dahlior: 20 st dahlior i 10 sorter, vårt val	kr 25.—
10 > > i 10 > > >	> 13.—

Köksväxtfrö

Katalogens noteringar äro bindande endast vid tiden för katalogens utgivning. Rätt till prisändring, efter myndigheternas godkännande, förbehålles.
Alla fröpriser äro noterade rent netto utan rabatt. Vid kontant likvid inom 30 dagar från fakturadatum lämnas 2 % kassarabatt.

	Vid köp av minst	1 kg	250 g	100 g	50 g	20 g	5 g	1 g	Port.
		kr	kr	kr	kr	kr	kr	kr	kr
ANIS									
Gammaldags, ettårig krydd- och medicinalväxt. Radsås på skuggigt ställe. Gallras till lagom avstånd		25.—	7.—	4.50	2.50	1.60	0.60	—	0.50
BASILIK									
Gammaldags, ettårig krydd- och medicinalväxt. Sås i bänk och utplanteras i juni på friland		44.—	12.30	7.90	4.40	2.90	0.90	—	0.50
BÖNOR									
Odling: Sås på varm jord i slutet av maj—början av juni. Radavstånd 30—40 cm, mellan fröna 10—15 cm.									
Låga brytbönor:									
Fiskeby. Tidig sort med köttiga, trådfria baljor. Utmärkt till konservering		10.—	2.80	1.80	1.—	—	—	—	0.50
Hundra för en. Medeltidig. Korta, trinda baljor. Hög avkastning. Utmärkt för konservering		10.—	2.80	1.80	1.—	—	—	—	0.50
Konserva. Mycket tidig sort med trinda, köttiga baljor. Hög avkastning. Odlingsvärd även i nordliga Sverige		10.—	2.80	1.80	1.—	—	—	—	0.50

	Vid köp av minst	1 kg kr	250 g kr	100 g kr	50 g kr	20 g kr	5 g kr	1 g kr	Port. kr
Låga skärböner:									
Kejsar Wilhelm. Medeltidig. Långa, breda baljor.									
Hög avkastning		10.—	2.80	1.80	1.—	—	—	—	0.50
Risbrinken. Mycket tidig. Långa, breda baljor. Rik avkastning									
		10.—	2.80	1.80	1.—	—	—	—	0.50
Låga vaxböner:									
Goldhorn. Mycket tidig. Medellånga, trinda, köttiga baljor. Hög avkastning									
		11.—	3.10	2.—	1.10	—	—	—	0.50
Flageolet. Medeltidig. Långa, nästan trådfria baljor									
		11.—	3.10	2.—	1.10	—	—	—	0.50
BRUNA BÖNOR									
Stella. Tidig och rikgivande									
		3.50	1.—	0.60	—	—	—	—	0.50
STANGBÖNOR									
Odling: Sås i slutet av maj—början av juni med c:a 6 böner runt 2 m höga störrar. Avstånd mellan störrarna 60 cm.									
Juli. Tidig brytböna med korta, trinda baljor av utmärkt kvalitet. Hög avkastning									
		13.—	3.60	2.30	1.30	0.80	—	—	0.50
Svärd. Medelsen skärböna. Bredda baljor. Hög avkastning									
		13.—	3.60	2.30	1.30	0.80	—	—	0.50
BLOMSTERBÖNOR									
Dessa böner odlas och användas som stångböner. Baljorna äro trots sitt skrovliga utseende av allra förnämsta kvalitet, varför de borde mera användas som grönsak, än nu är fallet. Som prydnadsväxt äro de allmänt kända.									
Rödblommade									
		13.—	3.60	2.30	1.30	0.80	—	—	0.50
Tvåfärgade, röd-vit									
		13.—	3.60	2.30	1.30	0.80	—	—	0.50
BONDBÖNOR									
Odling: Sås mycket tidigt. Avstånd mellan raderna 50 cm, mellan fröna 20 cm.									
Hangdown. Tidig sort med långa baljor									
		5.—	1.40	0.90	0.60	—	—	—	0.50
CIKORIA									
Odling: Sås i djup, kraftig jord på 40 cm radavstånd och gallras senare till 15 cm mellan plantorna.									
Magdeburger. Långa rötter. God avkastning									
		30.—	8.40	5.40	3.—	2.—	0.60	—	0.50
DILL									
Odling: Sås tidigt på våren men senare för höstbruk.									
Vanlig									
		12.—	3.40	2.20	1.20	0.80	—	—	0.50
Pikant. Mera storvuxen typ med god smak									
		18.—	5.—	3.20	1.80	1.20	—	—	0.50
DRAGON									
Odling: Sås i bänk eller krukor. Planteras på friland i början av juni. Bör täckas på vintern.									
Rysk dragon. Gammaldags kryddväxt. Flerårig ..									
		—	—	40.—	22.—	14.—	4.—	1.40	0.50
FÄNKAL									
Odling: Sås tidigt på friland i kraftig, välgödslad jord.									
Söt bologneser. Gammaldags kryddväxt									
		35.—	9.80	6.30	3.50	2.30	0.70	—	0.50
GURKOR									
För friland									
Odling: Sås i slutet av maj—början av juni med 1 meters radavstånd, eller å list. Gallras till 20 cm avstånd mellan plantorna.									
Gröna									
Dansk asia. Medeltidig, halvlång syltgurka. Relativt litet kärnhus									
		48.—	13.40	8.60	4.80	3.10	1.—	—	0.50
Rhensk Druv. Tidig. Fruktarna c:a 10 cm långa med litet kärnhus. Rikgivande, bästa salt- och ättiksgurka									
		48.—	13.40	8.60	4.80	3.10	1.—	—	0.50
Slang. Medeltidig, med långa, gröna frukter									
		48.—	13.40	8.60	4.80	3.10	1.—	—	0.50
Spångbergs. Mycket tidig. Finknottrig, god saltgurka. Lämplig för ogynnsamma lägen									
		48.—	13.40	8.60	4.80	3.10	1.—	—	0.50

	Vid köp av minst	1 kg kr	250 g kr	100 g kr	50 g kr	20 g kr	5 g kr	1 g kr	Port. kr
Gurkor. Forts.									
Västerås. Tämligen tidig, grovknottig druvgurka. Utmärkt både som ättiks- och saltgurka. Rikbärande	48.—	13.40	8.60	4.80	3.10	1.—	—	—	0.50
Vita									
Slang. Medeltidig, halvlång. Litet kärnhus. Utmärkt syltgurka	48.—	13.40	8.60	4.80	3.10	1.—	—	—	0.50
För drivning:									
Odling: Då det skulle taga alldeles för stort utrymme för odlingsbeskrivning av drivgurkor, lämna vi gärna upplysning på begäran.									
Gröna									
Butchers. Tidig husgurka. Hårdig och motståndskraftig mot sjukdomar. Småknottig	—	—	—	88.—	38.40	11.20	2.90	1.30	
Rochford. Tidig husgurka med långa, småknottiga frukter. Fordrar hög och jämn värme	—	—	—	88.—	38.40	11.20	2.90	1.30	
Vestervang. Medeltidig. Fordrar ej så mycket värme som föregående sorter, varför den är lämplig för kallhus och bänkar	—	—	—	88.—	38.40	11.20	2.90	1.30	
Vita									
Arboga. Tidig bänkgurka med jämn, vacker form och tjockt fruktkött. Rikbärande	—	—	—	55.—	24.—	7.—	1.80	0.90	
Favorit. Medeltidig. Stora, släta frukter. Obetydligt kärnhus	—	—	—	88.—	38.40	11.20	2.90	1.30	
GURKÖRT									
Borago officinalis. Ettårig kryddväxt. Sås direkt på kalljord. Utmärkt bifoderväxt	20.—	5.60	3.60	2.—	1.30	—	—	—	0.50
ISOP									
Hysopus officinalis. Flerårig krydd- och medicinalväxt. Sås direkt på kalljord. Användes som infattningsväxt. Utmärkt bifoderväxt	120.—	33.60	21.60	12.—	7.80	2.40	0.80	0.50	
KRASSE									
Odling: Sås direkt på friland på våren. Odlas dock mest i grunda lådor inomhus under vintern, då den är skördeklar en vecka efter sädnen. Användes som pålägg på smörgås.									
Bladkrasse, vanlig slätbladig	8.—	2.20	1.40	0.80	—	—	—	—	0.50
KRONÄRTSKOCKOR									
Odling: Sås i jan.—febr. i växthus och odlas i krukor tills de kunna utplanteras på friland. Fordra kraftig och rikligt gödslad jord.									
De Laon. Sen. Grön med stor blombotten	—	—	23.40	13.—	8.50	2.60	—	—	1.50
Violett fransk. Tidig	—	—	23.40	13.—	8.50	2.60	—	—	1.50
KUMMIN									
Odling: Sås på växtplatsen tidigt på våren.									
Carum carvi. Två-årig kryddväxt, vars frön användes som bröd- och likörkrydda	12.—	3.40	2.20	1.20	0.80	—	—	—	0.50
KYNDEL									
Odling: Sås på växtplatsen tidigt på våren.									
Sommar. Ettårig kryddväxt, som användes i korv, soppor o. dyl.	35.—	9.80	6.30	3.50	2.30	0.70	—	—	0.50
KÄLVÄXTER									
Bladkål:									
Odling: Sås i kallbänk eller på friland. Utplanteras på 50×50 cm avstånd.									
Hög, grön. Finkrusig, vinterhårdig	25.—	7.—	4.50	2.50	1.60	—	—	—	0.50
Halvhög, grön. Finkrusig, god vinterhårdighet	25.—	7.—	4.50	2.50	1.60	—	—	—	0.50
Låg, grön. Finkrusig, mycket hårdig	25.—	7.—	4.50	2.50	1.60	—	—	—	0.50
Plumagekål. Rödbrokig	30.—	8.40	5.40	3.—	2.—	0.60	—	—	0.50
„ Vitbrokig	30.—	8.40	5.40	3.—	2.—	0.60	—	—	0.50

	Vid köp av minst	1 kg kr	250 g kr	100 g kr	50 g kr	20 g kr	5 g kr	1 g kr	Port. kr
Blomkål:									
Odling: Sås tidigt i varmbänk för sommarbruk, i annat fall i kallbänk. Utplanteras på friland på 50×50 cm avstånd. Störvuxna sorter planteras på 60×50 cm.									
Erfurter dvärg. Tidig. Utmärkt till drivning och tidig frilandsodling	180.—	50.40	32.40	18.—	11.70	3.60	1.20	0.50	
Dominant , sen stor Dansk, starkvuxen och högt avkastande	225.—	63.—	40.50	22.40	14.60	4.50	1.50	1.—	
Frankfurter jätte AH 46. Sen. Bästa sort för skörd på senhösten	150.—	42.—	27.—	15.—	9.80	3.—	1.—	0.50	
Snöboll. Mycket tidig. Lämplig för drivning i hus och bänk, samt tidig frilandsodling	180.—	50.40	32.40	18.—	11.70	3.60	1.20	0.50	
Stor Dansk. Medeltidig. Lämplig för sommarodling. Rik avkastning. Stora, fasta huvuden	180.—	50.40	32.40	18.—	11.70	3.60	1.20	0.50	
Broccoli									
Greenia s.k. sparriskål. En alltmera omtyckt grönsak i de moderna svenska hemmen. Broccoli är en släkting till blomkål men bildar icke ett enda huvud utan en mängd små på skott som spreta åt alla håll. Mycket tidig sort									
	80.—	22.40	14.40	8.—	5.20	1.60	—	1.—	
Brysselkål:									
Odling: Sås i kallbänk i april. Utplanteras på 60×30 cm avstånd. Fordrar kraftig jord.									
Fest und Viel. Tidig. Välbesatt med fasta huvuden, halvög. Stor avkastning. Ej lämplig som vintersort	35.—	9.80	6.30	3.50	2.30	0.70	—	0.50	
Odense torg. Medelsen. Rikgivande. Vinterhärdig ..	35.—	9.80	6.30	3.50	2.30	0.70	—	0.50	
Huvudkål:									
Odling: Sås tidigt i bänk eller på friland. Tidiga sorter planteras på 50×50 cm avstånd och sena på något större. Fordrar kraftig, rikligt gödslad jord.									
Amager, låg. Tidig vintersort med stora, runda huvuden	45.—	12.60	8.10	4.50	2.90	0.90	—	0.50	
Amager, halvög. Senare än föregående. Medelstora, fasta huvuden	45.—	12.60	8.10	4.50	2.90	0.90	—	0.50	
Amager, hög. Mycket sen. Högrunda—runda, mycket stora huvuden. Mycket hållbar.	45.—	12.60	8.10	4.50	2.90	0.90	—	0.50	
Braunschweiger. Höstkål. Stora, platta huvuden ..	40.—	11.20	7.20	4.—	2.60	0.80	—	0.50	
Ditmarsker. Mycket tidig. Runda huvuden, hög avkastning	40.—	11.20	7.20	4.—	2.60	0.80	—	0.50	
Köpenhamns torg. Tidig. Stora, vackra, runda huvuden. Hög avkastning	40.—	11.20	7.20	4.—	2.60	0.80	—	0.50	
Ruhm von Enkhuizen. Tidig höstkål. Stora, runda huvuden. Hög avkastning	40.—	11.20	7.20	4.—	2.60	0.80	—	0.50	
Ertsling. Mycket tidig. Medelstor. Spetsiga huvuden	40.—	11.20	7.20	4.—	2.60	0.80	—	0.50	
Rödkål:									
Odling: Sås i bänk eller på friland. Utplanteras på 60×60 cm avstånd.									
Kissendrup. Höst—förintersort med stora, mörkröda huvuden	45.—	12.60	8.10	4.50	2.90	0.90	—	0.50	
Tidig Dansk (Haco). Mycket tidig. Stora, fasta, mörkröda huvuden									
Savoykål:									
Odling: Sås i kallbänk eller på friland och utplanteras på 50×50 cm avstånd.									
Eisenkopf. Tidig. Medelstora, fasta huvuden	40.—	11.20	7.20	4.—	2.60	0.80	—	0.50	
Ulmer. Medeltidig. Små, mörkgröna, fasta huvuden	40.—	11.20	7.60	4.—	2.60	0.80	—	0.50	
Kålrambi:									
Odling: Sås på friland på 30 cm radavstånd. Gallras till 10 cm mellan plantorna.									
Wiener glas, blå. Mycket småbladig	30.—	8.40	5.40	3.—	2.—	0.60	—	0.50	
Wiener glas, vit. Tidig. Småbladig. Kan även drivas	30.—	8.40	5.40	3.—	2.—	0.60	—	0.50	
Kålrot:									
Odling: Sås på friland på 50 cm radavstånd. Gallras till c:a 30 cm mellan plantorna.									
Östgöta. A-kval. Gula, gröntoppiga, jämna rötter. Motståndskraftig mot klumprotsjuka	8.50	2.40	1.50	0.90	0.60	—	—	0.50	

Vid köp av minst	1 kg kr	250 g kr	100 g kr	50 g kr	20 g kr	5 g kr	1 g kr	Port. kr
KÖRVEL								
Odling: Sås direkt på friland flera gånger under sommaren. Kan även under vintern odlas i växthus, som ej behöva mycket värme.								
Moskrusig. Användes vid matlagning, t.ex. i soppor m. m.								
	30.—	8.40	5.40	3.—	2.—	0.60	—	0.50
LAVENDEL								
Odling: Sås i kallbänk eller på friland tidigt på våren.								
Lavandula spica. Välkänd krydd- och medicinalväxt. Användes även som häckväxt								
	—	—	22.—	12.10	7.70	2.20	0.80	0.50
LÖK								
Odling: Sås tidigast möjligt på våren på ej för lätt jord. Radavstånd: 20—30 cm, gallras till 4—5 cm. Syltlök bredsås tjockt för att ej giva för stora lökar. Schalottenlök och andra sättlökar planteras på 20—30 cm radavstånd och 8—10 cm mellan lökarna.								
Gul lök:								
Zittauer gul. Tidig. Stor rund. Hög avkastning. Motståndskraftig mot lökmögel. Mycket hållbar								
	50.—	14.—	9.—	5.—	3.20	1.—	—	0.50
Röd lök:								
Braunschweiger. Medeltidig. Plattrunda, mycket fasta lökar. Mycket hållbar								
	50.—	14.—	9.—	5.—	3.20	1.—	—	0.50
Holländsk blodröd. Tämligen tidig. Plattrunda lökar. Hållbar								
	50.—	14.—	9.—	5.—	3.20	1.—	—	0.50
Syllök:								
Drottning. Mycket tidig. Platta, silvervita, små lökar								
	60.—	16.80	10.80	6.—	3.90	1.20	—	0.50
Holländsk silvervit. Tidig. Plattrunda, små lökar ..								
	60.—	16.80	10.80	6.—	3.90	1.20	—	0.50
Sättlök:								
Gul, preparerad, 10—15 cm								
	4.90	1.80	1.—	—	—	—	—	—
Röd, » 10—15 »								
	5.10	2.—	1.20	—	—	—	—	—
Schalottenlök. Planteras i god, fet jord								
	3.70	1.10	0.80	—	—	—	—	—
Gräslök:								
Odling: Radsås med 30 cm avstånd mycket tunt och ej djupt. Kan även drivas, då plantorna böra upptagas på hösten och inplanteras i krukor.								
Vanlig. Bildar stora torvor								
	95.—	26.60	17.10	9.50	6.20	1.90	—	0.50
Purjolök:								
Odling: Sås i bänk under mars—april. Utplanteras på 40×20 cm avstånd.								
Sommar. Tidig. Mycket snabbvuxen sort								
	60.—	16.80	10.80	6.00	3.90	1.20	—	0.50
Vinter. Sen. Tjock								
	60.—	16.80	10.80	6.00	3.90	1.20	—	0.50
Brabanter. Sen. Mycket tjock. Vinterhärdig								
	60.—	16.80	10.80	6.00	3.90	1.20	—	0.50
Carentan. Sen. Sturvuxen och tjock								
	60.—	16.80	10.80	6.00	3.90	1.20	—	0.50
Köpenhamns torg. Sen. Kortvuxen, men mycket tjock. Vinterhärdig. Hög avkastning								
	60.—	16.80	10.80	6.00	3.90	1.20	—	0.50
Siegfried. Sen. Medelstor. Mycket vinterhärdig								
	60.—	16.80	10.80	6.00	3.90	1.20	—	0.50
St Jörgen. Tidig, härdig, lång hals och snabbväxande								
	60.—	16.80	10.80	6.00	3.90	1.20	—	0.50
MAJS								
Odling: Sås i april i krukor och utplanteras på friland i slutet av maj på ett radavstånd av ca 80 cm och 30 cm mellan plantorna.								
Socker. Tidig och snabbvuxen								
	12.—	3.40	2.20	1.20	—	—	—	0.50
MALÖRT								
Artemisia absinthium. Gammal välkänd, flerårig krydd- och medicinalväxt								
	—	—	10.—	5.50	3.50	1.—	—	0.50

	Vid köp av minst	1 kg kr	250 g kr	100 g kr	50 g kr	20 g kr	5 g kr	1 g kr	Port. kr
MANGOLD									
Odling: Sås på friland med 40 cm radavstånd, gallras till 20 cm i raden. Bladskaften användes till stuvningar och bladen tillredas som spenat.									
Silver. Mörkgröna blad med breda, silvervita bladskaft									
		15.—	4.20	2.70	1.50	1.—	—	—	0.50
MATROVOR									
Odling: Sås tidigt på 30 cm radavstånd. Gallras till 10 cm i raden.									
Guldboll. Guldgul, rund, välsmakande									
		12.—	3.40	2.20	1.20	0.80	—	—	0.50
MEJRAM									
Odling: Sås helst i kallbänk och utplanteras på 30 cm radavstånd. Användes som krydda i kålrätter, soppor m. m. Innan plantorna börjat blomma, avskäres de och hängas till torkning.									
Fransk									
		86.—	24.10	15.50	8.60	5.60	1.70	0.60	0.50
MELONER									
Odling: Kulturbeskrivning på begäran.									
Drivsorter:									
West. Tidig. Nästan runda frukter med orangegult kött och litet kärnhus									
		—	—	—	—	33.60	9.80	2.50	1.10
Frilandssorter:									
Benarys sockermelon. Runda grönskaliga frukter med orangegult kött. Fin arom och mycket söt.									
		—	—	—	—	24.—	7.—	1.80	1.10
MORÖTTER									
Odling: Drivsort sås i varmbänk under febr.—mars. På friland sås de tidigaste sorterna så fort som möjligt på våren i lätt, ej nygödslad jord, på 30 cm radavstånd med gallring till 5—8 cm. För höstskörd sås i juli.									
Amsterdamer. Drivsort. Tidig. Halvlång, röd med liten märg. Bästa för bänk och sen frilandsodling ..									
		36.—	10.10	6.50	3.60	2.30	0.70	—	0.50
Flakker. Frilandssort. Sen. Långa, röda, trubbiga rötter. Hög avkastning. Vintermorot									
		33.—	9.20	5.90	3.30	2.20	0.70	—	0.50
Guerande. Frilandssort. Tidigaste. Korta, tjocka, röda rötter. Rikgivande									
		33.—	9.20	5.90	3.30	2.20	0.70	—	0.50
London torg. Frilandssort. Medeltidig. Halvlång, tjock sort. Kan användas även som vintermorot ..									
		33.—	9.20	5.90	3.30	2.20	0.70	—	0.50
Nantes. Driv- och frilandssort. Tidig. Bästa frilandssorten för sommar- och höstbruk. Hög avkastning									
		33.—	9.20	5.90	3.30	2.20	0.70	—	0.50
Pariser driv. Drivsort. Tidig. Nästan rund. Utmärkt för konservering									
		36.—	10.10	6.50	3.60	2.30	0.70	—	0.50
PALSTERNACKOR									
Odling: Sås tidigt i djupt bearbetad, ej för styv jord, på 40 cm radavstånd, och gallras till 20 cm i raderna.									
Student. Vintersort med halvlånga rötter									
		15.—	4.20	2.70	1.50	1.—	—	—	0.50
PEPPAR									
Odling: Sås i febr.—mars, skolas och inplanteras i krukor. Utplanteras på friland i varmt och skyddat läge, då fara för nattfroster icke längre föreligger.									
Spansk. Mycket stora frukter. Som omogna mörkgröna och som mogna glänsande scharlakansröda ..									
		—	—	20.—	11.—	7.—	2.—	0.70	0.50
PERSILJA									
Odling: Bladpersilja sås med c:a 30 cm radavstånd. Bör gallras något. Rotpersilja sås på 40 cm radavstånd och gallras till 20 cm i raden.									
Mosskrusig. Extra finkrusig									
		22.—	6.20	4.—	2.20	1.40	—	—	0.50
Non plus ultra. Finkrusig									
		22.—	6.20	4.—	2.20	1.40	—	—	0.50
Slätbladig									
		22.—	6.20	4.—	2.20	1.40	—	—	0.50
Rotpersilja, Tjock socker. Korta, tjocka, vita rötter.									
		22.—	6.20	4.—	2.20	1.40	—	—	0.50

Vid köp av minst 1 kg 250 g 100 g 50 g 20 g 5 g 1 g Port.
kr kr kr kr kr kr kr kr

PUMPOR

Odling: Sås helst i krukor. Utplanteras i juni. Kan dock sås på kalljord i slutet av maj—början av juni. Rankande sorter fordra 1—2 m plantavstånd. Busksorter sätts med c:a 80 cm avstånd mellan plantorna. Pumpor fordra mycket fet jord.

Jättemelon. Med rankor. Stora, runda, gula frukter	30.—	8.40	5.40	3.—	2.—	0.60	—	0.50
Vit Busk. Utan rankor. Gulvita avlånga frukter.	30.—	8.40	5.40	3.—	2.—	0.60	—	0.50
Växtmarg. Med rankor. Gultvit, c:a 40 cm lång	30.—	8.40	5.40	3.—	2.—	0.60	—	0.50

RABARBER

Odling: Sås på friland i april—maj. Skolas och utplanteras senare på 120×100 cm avstånd.

Victoria. Långa, tjocka, röda stjälkar	20.—	5.60	3.60	2.—	1.30	0.60	—	0.50
--	------	------	------	-----	------	------	---	------

RADISOR

Odling: Sås för tidig drivning från januari i bänk eller växthus. För frilandsodling kan sådd företagas från tidigt på våren till sent på hösten var 14:e dag.

Drivsorter:

Amager driv oval. Mycket tidig. Avlång, rosenröd med vit spets. Kan även användas för tidigaste frilandsodling samt för höstbruk

Halvlång röd vitspetsig	15.—	4.20	2.70	1.50	1.—	—	—	0.50
Non plus ultra. Tidig. Rund scharlakansröd. Även utmärkt frilandsort	15.—	4.20	2.70	1.50	1.—	—	—	0.50
Saxa. Tidig. Rund scharlakansröd. Kort blast. Sent svampig	15.—	4.20	2.70	1.50	1.—	—	—	0.50

Frilandsorter:

Istapp. Lång, vit rot. Lämplig sommarsort

Köpenhamns torg. Rosenröd med stor vit spets. Blir ej lätt svampig	15.—	4.20	2.70	1.50	1.—	—	—	0.50
Rund rosenröd vitspetsig. Liknar föregående, men har mindre, vit spets. Står länge utan att bli svampig	15.—	4.20	2.70	1.50	1.—	—	—	0.50

RÄTTIKOR

Odling: Sommarrättikor sås under maj. Vintersorterna bora ej sås förrän i juli. 30 cm radavstånd och c:a 8 cm mellan plantorna.

Delikatess. Sommarsort. Vit, halvlång	15.—	4.20	2.70	1.50	1.—	—	—	0.50
Rund svart. Vintersort. Mycket hållbar	15.—	4.20	2.70	1.50	1.—	—	—	0.50

RÖDBETOR

Odling: Sås för tidigt bruk i mitten av april och för vinterbruk i slutet av maj.

Detroit. Klotrunda, mörkröda, väl genomfärgade

rötter. Stor avkastning	16.—	4.50	2.90	1.60	1.—	—	—	0.50
Egyptisk. Plattrund, mörkröd. Välkänd huvudsort	16.—	4.50	2.90	1.60	1.—	—	—	0.50
Rund blodröd. Kvalitetssort	16.—	4.50	2.90	1.60	1.—	—	—	0.50

SALLAT

Huvudsallat:

Odling: Drivsallat sås för bänk- eller husodling allt efter den skördetid som önskas. Vi stå gärna till tjänst med närmare odlingsbeskrivning. Frilands-sallat sås och planteras upprepade gånger under vår och sommar på ett radavstånd av 30 cm och gallras eller planteras på 15—20 cm avstånd i raden.

Drivsorter:

Early French Frame. I/48. I klass sort. Gulgrön.

Snabbvuxen och hållbar. Tidig drivning	—	—	28.—	15.40	9.80	2.80	—	1.—
Gulddrottning. Gulgrön. Tämligen små, fasta huvuden. Lämplig för sen drivning och tidig frilandsodling	—	—	20.—	11.—	7.—	2.—	—	1.—
Lepperman Torpet P. 28. Gulgrön. Medelstora huvuden av utmärkt kvalitet. Utmärkt för tidig drivning	—	—	20.—	11.—	7.—	2.—	—	1.—
Stenhuvud. Gul. Små, mycket fasta huvuden. Lämplig för medeltidig—sen drivning, samt för tidigaste frilandsodling	—	—	20.—	11.—	7.—	2.—	—	1.—

	Vid köp av minst							
	1 kg kr	250 g kr	100 g kr	50 g kr	20 g kr	5 g kr	1 g kr	Port. kr
Sallat. Forts.								
Frilandssorter:								
Berliner. Gulgrön. Stora, fasta huvuden. Sen	40.—	11.20	7.20	4.—	2.60	0.80	—	0.50
Cazard. Gul. Stora, fasta huvuden. Skjuter sent ..	40.—	11.20	7.20	4.—	2.60	0.80	—	0.50
Hjärter Ess. Gulgrön. Stora, fasta huvuden. Skjuter mycket sent	40.—	11.20	7.20	4.—	2.60	0.80	—	0.50
Majkonung. Gul. Medelstora, fasta huvuden. Lämplig för vår- och höstskörd	40.—	11.20	7.20	4.—	2.60	0.80	—	0.50
Market Favourite. Gulgrön. Stora, fasta huvuden. Lämplig sommarsort	40.—	11.20	7.20	4.—	2.60	0.80	—	0.50

OAK-LEAF. Bildar lösa rosetter av eklövsliknande blad. En mycket god och mjäll sort. Synnerligen hårdig mot värme men även mot kyla på senhöstarna — — 10.— 6.— 4.— 1.20 — 0.50

Diverse sallatsväxter:

CELTUCE

är en för svenska förhållanden ny sallatsstyp. Den har en tjock stam, som kan bli över en halv meter lång. Toppbladen användas som sallat men även som spenat. Stammen användes huvudsakligen. Den kan bli ett par cm i genomsärning och innehåller en synnerligen välsmakande ljusgrön mærg, som ätes rå eller också kokas och ätes med smör. Även till stuvning i omelett är den synnerligen utmärkt. — — — 8.30 5.30 1.50 — 1.—

Bindsallat. Grön, självslutande. Avlånga huvuden	40.—	11.20	7.20	4.—	2.60	0.80	—	0.50
Bladsallat. Gul, tidig. Utbildar inga huvuden	40.—	11.20	7.20	4.—	2.60	0.80	—	0.50
Plocksallat. Amerikansk. Rödbrun. Bildar icke huvuden	40.—	11.20	7.20	4.—	2.60	0.80	—	0.50
Australisk. Gul. Bildar icke huvuden	40.—	11.20	7.20	4.—	2.60	0.80	—	0.50

SELLERI

Blekselleri:

Odling: Sås i mars i bänk eller hus, skolas och utplanteras i slutet av maj på 70×30 cm avstånd. Bladskäften blekas genom att man dels sätter plantorna i 40 cm djupa fåror, dels kupar upp jorden om plantorna.
Golden Plume. Gulbrokig. Självblekande

— — 40.— 22.— 14.— 4.— 1.40 0.50

Rotselleri:

Odling: Sås i mars i bänk eller hus, skolas och utplanteras i slutet av maj på 50×30 cm avstånd.
Imperator. Tidig. Stora, runda släta knölar

— — 40.— 22.— 14.— 4.— 1.40 0.50

Prager jätte. Medeltidig. Stora släta knölar med vitt kött

— — 40.— 22.— 14.— 4.— 1.40 0.50

SE NAP

Odling: Sås med 40 cm radavstånd.

Brun

8.— 2.20 1.40 0.80 — — — 0.50

SKORZONERA

Odling: Sås med 40 cm radavstånd och gallras till 10 cm i raden. Är egentligen flerårig, men användes i regel som ettårig.

Ettårig Jätte. Tjocka, släta rötter

48.— 13.40 8.60 4.80 3.10 1.— — 0.50

SPARRIS

Odling: Anvisning lämnas på begäran.

Dansk Jätte. Tjocka, vita skott. Hårdig

25.— 7.— 4.50 2.50 1.60 — — 0.50

SPENAT

Odling: Sås upprepade gånger från tidigt på våren till sent på hösten. Radavstånd 20—30 cm. Bör gallras för att plantorna skola utvecklas fullt.

Kungen av Danmark. Sen. Lämplig till sommarskörd. Mycket rikgivande. Mörkgröna blad

7.— 2.— 1.30 0.70 — — — 0.50

	Vid köp av minst	1 kg kr	250 g kr	100 g kr	50 g kr	20 g kr	5 g kr	1 g kr	Port. kr
Spenat. Forts.									
Nobel. Tidig. Lämplig till såväl drivning som friland. Mycket rikgivande. Mörkgröna blad. Skjuter sent i frö		7.—	2.—	1.30	0.70	—	—	—	0.50
Viking. Tidig. Lämplig för höstskörd och övervintring. Rikgivande. Mörkgröna blad		7.—	2.—	1.30	0.70	—	—	—	0.50
Nyzeeländsk. Bör sås under glas och utplanteras i slutet av maj på 60 cm avstånd. Mörkgröna saftiga blad. Hållbar under den varmaste sommar		15.—	4.20	2.70	1.50	1.—	—	—	0.50

SYRA

Odling: Sås på friland med 40 cm radavstånd. Gallras till 10 cm i raden.

Belleville jätte. Storbladig sort med mild smak	24.—	6.70	4.30	2.40	1.60	0.60	—	—	0.50
---	------	------	------	------	------	------	---	---	------

TIMJAN

Odling: Sås tidigt på 30 cm radavstånd och mycket tunt. Gallras till 10 cm i raden. Skördas vid blomningens början och upphängas till torkning.

Flerårig kryddväxt	—	—	30.—	16.50	10.50	3.—	1.10	—	0.50
---------------------------------	---	---	------	-------	-------	-----	------	---	------

TOMATER

Odling: Frilandstomater sås i bänk eller hus i slutet av mars och omskolas sedan ett par gånger. Utplanteras, när risk för nattfrost är över, på 80×50 cm avstånd, på varm god jord, skyddad för hårda vindar. Odlingsanvisning för drivsorter lämnas på begäran.

Drivsorter:

Potentat A. H. Nr 7. Växthusodlat frö. Tidig och rikgivande. Motståndskraftig mot sjukdomar	—	—	130.—	71.50	45.50	13.—	4.60	—	2.—
Selandia. Växthusodlat frö. Mycket tidig. Hög avkastning. Motståndskraftig mot sjukdomar	—	—	130.—	71.50	45.50	13.—	4.60	—	2.—

Frilandssorter:

Bonita. Busktomat. Tidig lågväxt sort. Kan odlas utan stöd och beskäring	—	—	55.—	30.30	19.50	5.50	1.90	—	1.—
Bonner Beste. Tidigare än Dansk Export. Hög avkastning	—	—	40.—	22.—	14.—	4.—	1.40	—	0.50
Dansk Export. Tidig. Hög avkastning av jämna vackra frukter	—	—	40.—	22.—	14.—	4.—	1.40	—	0.50

ÄRTER

Odling: Sådnen av socker- och spritärter kan ske så snart jorden kan bearbetas. Märgärter däremot böra ej sås förrän jorden blivit tillräckligt varm, då de eljest lätt ruttna. Låga sorter sås med 4 rader på en meterbred säng, halvhöga med 3 rader och höga med 2 rader. Radavstånd 30 cm.

Märgärter:

Debut/49. I klass sort. Tidigast av alla märgärter	8.10	2.30	1.50	0.80	—	—	—	—	0.50
Delikatess. Medeltidig. Hög avkastning. Konservärt	7.50	2.10	1.35	0.80	—	—	—	—	0.50
Kelvedon Wonder. Tidig. Tämligen hög avkastning	6.50	1.80	1.20	0.70	—	—	—	—	0.50
Primör. Mycket tidig. Tämligen god avkastning ..	7.50	2.10	1.35	0.80	—	—	—	—	0.50
Stens. Sen. Hög avkastning och god kvalitet	7.50	2.10	1.35	0.80	—	—	—	—	0.50
Witham Wonder. Tidig, dock något senare än Kelvedon W. Mycket rikgivande. Låg	6.50	1.80	1.20	0.70	—	—	—	—	0.50

Sockerärter:

Buxbom de Grace. Tidig. Låg med små baljor. Kan användas till drivning	7.—	2.—	1.30	0.70	—	—	—	—	0.50
Dvärgsabel/47. I klass sort. Tidigare än föregående och även högre avkastning. Låg	11.30	3.20	2.—	1.10	—	—	—	—	0.50
Engelsk Sabel. Medelsen. Hög sort med stora, breda baljor	9.—	2.50	1.60	0.90	—	—	—	—	0.50
Låg tidig. Bördig	7.—	2.—	1.30	0.70	—	—	—	—	0.50
Sylvester/56. I klass sort. Mycket tidig halvhög sort med sabelbaljor. Utmärkt kvalitet	11.30	3.20	2.—	1.10	—	—	—	—	0.50

Brytsockerärt:

Kungsärt. Sen. Hög sockerärt med långa, trinda, köttiga baljor. Avkastning mycket hög	9.50	2.70	1.70	1.—	—	—	—	—	0.50
--	------	------	------	-----	---	---	---	---	------

	Per kg kr
Gräsfrö. Forts.	
Lundgröe, <i>Poa nemoralis</i>	14.—
Ängsgröe, <i>Poa pratensis</i> , svensk	10.—
Kärrgröe, <i>Poa trivialis</i>	10.—
Alla gröearterna räknas till de bästa gräsen. Lika brukbara till fodervallar som till gräsplaner. Till skuggiga platser bör isynnerhet lundgröe användas, dock aldrig ensamt.	

GRÄSFRÖBLANDNINGAR

för gräsmattor i trädgårdar och parker samt idrotts- och lekfält.	
A. Trädgårdsföreningens extra gräsfröblandning, till mångåriga, finaste gräsmattor	7.—
B. Trädgårdsföreningens specialblandning till mångåriga, vackra gräsmattor i trädgårdar och parker ..	6.50
C. Trädgårdsföreningens specialblandning till mångåriga, vackra gräsplaner i trädgårdar och parker med torr jord	7.20
D. Trädgårdsföreningens specialblandning till mångåriga, fina, trädbevuxna, skuggiga gräsplaner i träd- gårdar och parker	7.20
F. Trädgårdsföreningens specialblandning för idrottsplatser	8.60
Gräsfröblandningarna äro sammansatta av lämpliga fröslag i passande proportioner. Åtgången är 3—4 kg per 100 kvm för en god gräsmatta. Om man vill ha en hållbar och bra gräsmatta kan upp till 5 kg per 100 kvm användas.	

Klöverfrö

	Per kg kr
Rödkläver, <i>Trifolium pratense</i> . Prima svenskt frö. A-kval.	11.—
Alsikekläver, <i>Trifolium hybridum</i> . Prima svenskt frö. A-kval.	10.50
Vitkläver, <i>Trifolium repens</i> . Svenskt frö. A-kval. (250 g 3.80, 100 g 2.40)	13.50

Fågelfrö

Alla slags fågelfröer kunna levereras. Pris på förfrågan.

Blomsterfrö

Vid rekvisition av blomsterfrö är det säkrast att ange numren på de frösorter som önskas. Då endast nummer men ingen vikt eller antal portioner finnas angivna i rekvisitionen, expediera vi endast en portion av varje nummer. Om rekvisitionen uppgöres efter annan än vår för året gällande katalog, torde detta benäget omnämnas.

FRÖ TILL ETTÅRIGA BLOMMOR

Fröet till de med * betecknade sorterna bör utsås i krukor, drivbänk eller lådor. Då * står framför släktnamnet, böra alla arterna så behandlas. Plantorna utsätts sedan i slutet av maj eller början av juni på fritt land. Alla de övriga, obetecknade sorterna, sås på kalljord tidigast möjligt på de platser, där de framdeles skola blomma.

De inom parentes stående siffrorna hänvisar till höjden i cm.

	Vid köp av minst					
	100 g kr	50 g kr	20 g kr	5 g kr	1 g kr	Port. kr
* <i>Acroclinium</i> (50)						
3 <i>roseum</i> , fl. pl., rosenröd, dubbel	20.—	12.—	8.—	2.40	0.90	0.50
4 » fl. albo pl., vit, dubbel	20.—	12.—	8.—	2.40	0.90	0.50
Vackra och användbara evighetsblomster eller immorteller. Fordra sol samt varm och sandblandad jord.						

	Vid köp av minst	100 g	50 g	20 g	5 g	1 g	Port.
		kr	kr	kr	kr	kr	kr
Adonis. Gossen i det gröna.							
6	æstivalis, tidig, röd (30)	5.—	3.—	2.—	0.60	—	0.50
	Vackert, fint bladverk och nätta, röda blommor. Användbar till rabatter och infattningar.						
*Ageratum. Leverbalsam.							
7	mexicanum, grandiflora, blå (60)	11.—	6.60	4.40	1.30	0.60	0.50
8	» Blue Perfection, blå, storblommig (15)	22.—	13.20	8.80	2.60	1.—	0.50
9	» Blåkulen (Blaue Kugel), låg, rent blå vacker (15)	22.—	13.20	8.80	2.60	1.—	0.50
10	» Blåstjärnan, låg, blå (12)	65.—	35.80	22.80	6.50	2.30	0.50
11	» Capri, klarblå, rikblommande, mycket jämn (10)	65.—	35.80	22.80	6.50	2.30	0.50
12	» nanum, blå, låg (30)	22.—	13.20	8.80	2.60	1.—	0.50
	Fordra fet, kraftig jord och mycket sol. Lika användbara till grupper och infattningar som till odling i kruka. Blomma då även en stor del av vintern.						
*Agrostemma. Himmelsros.							
	Medelhöga, nätta växter med vackra, ljusröda blommor.						
13	coeli rosa (30)	6.—	3.60	2.40	0.70	—	0.50
14	githago milas. Vacker och värdefull nyhet. Färgen är ljus lilarsa med fina mörkare streck. Blommor rikt och är värdefull för snitt och rabatt (80)	15.—	9.—	6.—	1.80	0.70	0.50
*Althæa. Stockros.							
15	Indian Spring, rosa (150)	40.—	24.—	16.—	4.80	1.80	0.50
16	hybrida semperflorens fl. pl. (200), blandade färger	16.—	9.60	6.40	1.90	0.70	0.50
	Sådd i mars blommor den redan i juli.						
Alyssum. Döra.							
18	maritimum compactum Little Dorrit, vit (10)	22.—	13.20	8.80	2.60	1.—	0.50
19	» » Pink Heather, lavendelrosa. Nyhet (15)	120.—	66.—	42.—	12.—	4.20	1.—
20	» » Violet Queen, lysande violett (12)	22.—	13.20	8.80	2.60	1.—	0.50
21	procumbens Royal Carpet, mörkviolett, mycket låg (12)	40.—	24.—	16.—	4.80	1.80	0.75
22	» Snowcloth, vit, mycket låg och kompakt (8)	22.—	13.20	8.80	2.60	1.—	0.50
	Utmärkta infattningsväxter.						
Amarantus. Råvsvans.							
24	caudatus, röda hängen (75)	5.—	3.—	2.—	0.60	—	0.50
	Fröet utsås i april i kallbänk eller direkt på kalljord. Plantorna sättas på 35—40 cm avstånd i kraftig, fet jord på soligt ställe. Av god verkan i grupper eller som fristående.						
*Ammobium. Immortell (45)							
26	alatum grandiflorum, vit	7.—	4.20	2.80	0.80	—	0.50
	Blommorna avskäras som halvutslagna.						
*Antirrhinum majus maximum. Storblom. lejongap (80)							
44	vit 45 rosa 46 kopparrosa 47 karmosinröd 48 mörkpurpur 49 guldorange 50 gul	40.—	24.—	16.—	4.80	1.80	0.50
	52 blandade färger	25.—	15.—	10.—	3.—	1.10	0.50
*Antirrhinum majus nanum. Halvhögt lejongap (45)							
54	Flamme, orangescharlakan 55 Golden Monarch, bästa gula						
58	Red Emperor, scharlakansröd						
59	Rosa Eclipse, mörkrosa						
61	St George, kopparrosa 62 The Bride, vit						
64	Welcome, mörkröd	35.—	21.—	14.—	4.20	1.60	0.50
66	blandade färger	25.—	15.—	10.—	3.—	1.10	0.50
	Lejongap höra till trädgårdens mest omyckta blommor. Lika användbara på grupper och rabatter som till snitt och binderier.						
*Arctotis. Björnöra (80)							
68	grandis	16.—	9.60	6.40	1.90	0.70	0.50
	Prästkragliknande, vita blommor, vilkas disk skiftar i blått. Fordrar varmt, soligt läge.						

Vid köp av minst 100 g 50 g 20 g 5 g 1 g Port.
kr kr kr kr kr kr

ASTER. Aster chinensis (Callistephus chinensis).

Fröet utsås i april i en ljum, icke varm drivbänk och täckes tunt. I slutet av maj sätts plantorna på fritt land i djupt arbetad och med gammal gödsel rikligt uppblandad jord. Alla astersorterna bildar stora rotklimpar, varför man lätt kan upptaga och flytta dem, även då de stå i full blom. På 1 g gå c:a 400 frön.

HÖGA SORTER

Amerikansk buskaster (80)

Resistent mot astersjukan. Buskformig, rikblommande sort med stora, ovanligt vackra, långstjälkiga blommor om hösten. Särdeles värdefull snittblomma.

75 vit	76 ljus rosa	77 rosa	78 karmosinröd	79 scharlakansröd	81 ljusblå	82 mörkblå	30.—	18.—	12.—	3.60	1.30	0.50
84 Heart of France, mörkröd							30.—	18.—	12.—	3.60	1.30	0.50
87 blandade färger							20.—	12.—	8.—	2.40	0.90	0.50

Doktor Dürr-aster (60)

Hållbar och vacker sort.

102 ljusgul	40.—	24.—	16.—	4.80	1.80	0.50
-------------	------	------	------	------	------	------

Jugendaster (60)

En rosenastertyp med synnerligen vackra, hållbara blommor. Utmärkt för snitt.

105 laxrosa	40.—	24.—	16.—	4.80	1.80	0.50
-------------	------	------	------	------	------	------

Skönhetsaster (90)

Resistent mot astersjukan. Denna aster har stora, lockiga blommor på höga, styva stjälkar. Liknar Am. Buskaster men blommor tidigare än denna. Har överallt bland blomsterodlare vunnit stort erkännande.

110 vit	111 lysande rosa	112 karmosinröd	113 ljusblå	50.—	30.—	20.—	6.—	2.30	0.50			
115 blandade färger							42.—	25.20	16.80	5.—	1.90	0.50

Sonnenstrahlaster (60)

Hög unicumtyp.

117 lysande mörkgul	100.—	55.—	35.—	10.—	3.50	0.60
---------------------	-------	------	------	------	------	------

Strutsfjäderaster (70)

Resistent mot astersjukan. Kandelaberlikt växtsätt med 12—15 cm stora, lockiga blommor.

120 vit	121 rosa	122 laxrosa	123 karmosinröd	35.—	21.—	14.—	4.20	1.60	0.50			
124 mörkt scharlakansröd	125 ljusblå	128 mörkblå					25.—	15.—	10.—	3.—	1.10	0.50
130 blandade färger							25.—	15.—	10.—	3.—	1.10	0.50

Unicumaster (60)

Stora, lockiga, eleganta blommor.

140 blandade färger	36.—	21.60	14.40	4.30	1.60	0.50
---------------------	------	-------	-------	------	------	------

152 Aster Cascade (70)	90.—	49.50	31.50	9.—	3.20	1.—
------------------------	------	-------	-------	-----	------	-----

Storblommig, vit. Synnerligen vacker snittaster.

MEDELHÖGA SORTER

Jätte-Kometaster (60)

Resistent mot astersjukan. Praktfull sort.

169 blandade färger	30.—	18.—	12.—	3.60	1.30	0.50
---------------------	------	------	------	------	------	------

Liliputtaster (45)

Pyramidformig, med talrika, särdeles prydliga blommor, väl passande till snitt.

171 rosa	173 eldigt scharlakansröd	175 mörkblå	46.—	27.60	18.40	5.50	2.10	0.50				
178 blandade färger							36.—	21.60	14.40	4.30	1.60	0.50

Linnéaster (40)

Resistent mot astersjukan. Blommor tidigt. Utmärkt snittblomma.

190 blandade färger	20.—	12.—	8.—	2.40	0.90	0.50
---------------------	------	------	-----	------	------	------

Prinsessaster (60)

De 7 cm stora blommorna ha de inre blombladen utbildade i rörform omgivna av blomblad av den vanliga typen.

197 Anne, renrosa	73.—	40.20	25.60	7.30	2.60	0.50
199 Barbara, lilarosa	73.—	40.20	25.60	7.30	2.60	0.50
200 Birthe, laxrosa	73.—	40.20	25.60	7.30	2.60	0.50
202 Elisabeth, vit	73.—	40.20	25.60	7.30	2.60	0.50
203 Golden Sheaf, gul	73.—	40.20	25.60	7.30	2.60	0.50

	Vid köp av minst	100 g	50 g	20 g	5 g	1 g	Port.
		kr	kr	kr	kr	kr	kr
205 Marsha, scharlakän		73.—	40.20	25.60	7.30	2.60	0.50
206 Nancy, laxröd		73.—	40.20	25.60	7.30	2.60	0.50
213 Veronika, mörkblå		73.—	40.20	25.60	7.30	2.60	0.50
215 Virginia, rent blå		73.—	40.20	25.60	7.30	2.60	0.50
220 blandade färger		50.—	30.—	20.—	6.—	2.30	0.50

LÅGA SORTER

Chrysanthemumaster (30)

Stora, vackra blommor med breda, tegellika liggande, utåtböjda blomblad. Tillhör de allra bästa, lägre astersorterna.

223 blandade färger		50.—	30.—	20.—	6.—	2.30	0.50
---------------------	--	------	------	------	-----	------	------

Triumfaster (25)

Den vackraste av alla dvärgaster; bildar låga buskar, övermållade med välfyllda blommor.

225 vit	226 rosa	228 mörkt scharlakansröd	229 ljusblå				
				52.—	30.—	20.—	6.—
230 mörkblå							2.30
232 blandade färger				46.—	27.60	18.40	5.50
							2.10
							0.50

ENKLA SORTER

Margaretaster (60)

Värdefull sort med enkla, vackra blommor.

244 vit	245 lysande rosa	246 mörkröd	247 ljusblå				
				16.—	9.60	6.40	1.90
248 mörkblå							0.70
252 blandade färger				9.—	5.40	3.60	1.10
							—
							0.50

Remoaster (35)

256 Morgonsol, rosa med gul disk, halvdbubbel		72.—	39.60	25.20	7.20	2.50	0.75
258 mörkrosa		72.—	39.60	25.20	7.20	2.50	0.75
259 ljusblå		72.—	39.60	25.20	7.20	2.50	0.75
260 mörkblå		72.—	39.60	25.20	7.20	2.50	0.75
261 rödviolett		72.—	39.60	25.20	7.20	2.50	0.75
264 blandade färger		44.—	26.40	17.60	5.30	2.—	0.50

Super-Remoaster. Storblommig Remo-typ (35)

265 scharlakansröd	269 gul			88.—	48.40	30.80	8.80	3.10	0.75
--------------------	---------	--	--	------	-------	-------	------	------	------

Bartonia (65)

270 aurea		12.—	7.20	4.80	1.40	0.60	0.50
-----------	--	------	------	------	------	------	------

Vacker, medelhög dekorationsväxt med guldgula blommor.

*Begonia semperflorens.

	1 g	½ g	¼ g	⅓ g	1000 frö	Port
275 Albert Martin, scharlakansröd (35)	8.—	4.40	2.60	1.60	—	0.60
279 Bella, stora karminrosa blommor. För rabatter och krukodling.	120.—	66.—	39.60	24.—	8.—	2.20
281 Benarys rosenröda, mörkaste rosafärgade sort för rabatter och krukodling (20)	90.—	49.50	29.70	18.—	7.—	0.60
282 Drottningen, rosa, kraftigt växande (30)	16.—	8.80	5.30	3.20	—	0.75
283 Feuermeer, eldigt mörkröd, låg (15)	16.—	8.80	5.30	3.20	—	0.75
284 Gruga, karminrosa, låg (15)	58.—	31.90	17.10	11.60	5.80	1.50
285 Gustav Knaake, karmin (25)	16.—	8.80	5.30	3.20	—	0.75
287 Rosabella, ljusrosa, storblom. För rabatter och krukodling (25)	16.—	8.80	5.30	3.20	—	0.75
288 Sönderjylland, briljantrosa, storblommig. Utmärkt för krukodling (20)	20.—	11.—	6.60	4.—	—	1.00

*Begonia gracilis.

290 luminosa compacta, scharlakansröd (15)	26.—	14.30	8.60	5.20	2.60	0.80
291 Primadonna, karminrosa (25)	36.—	19.30	11.90	7.20	3.60	1.50
292 Rosa König, briljantrosa, mörkgrönt bladverk, kompakt växtsätt (15)	26.—	14.30	8.60	5.20	2.60	1.50
293 Saga, mörkröd, låg och kompakt. Utmärkt både till grupp och krukodling (15)	50.—	27.50	16.50	10.—	5.—	1.50
295 Schneewehe, rent vit, kompakt och likformig (15)	26.—	14.30	8.60	5.20	2.60	1.50
297 Tausendschön, rosa, låg, kompakt, likformig. Utomordentlig gruppbegonia (15)	100.—	55.—	33.—	20.—	7.—	—
298 Rote Tausendschön, röd men lik föregående (20)	100.—	55.—	33.—	20.—	7.—	—

*Begonia tub. floribunda (25)

300 vit	301 gul	302 laxrosa	303 orange	304 karmin			
					100.—	55.—	33.—
305 scharlakän							20.—
306 blandade färger					90.—	49.50	29.70
							18.—
							9.—
							1.40

Denna typ är ett mellanting mellan Beg. multiflora och storblommig knölbegonia. Blommorna äro hållbara och välfyllda och bäras väl över bladverket.

Begoniaknölar, se sid. 67.

	Vid köp av minst	100 g kr	50 g kr	20 g kr	5 g kr	1 g kr	Port. kr
*Brachycome. Dockkrage (30)							
308	<i>iberidifolia</i> , blandade färger	30.—	18.—	12.—	3.60	1.30	0.50
	Bland våra värdefullaste sommarblommor. Utmärkt infattningsväxt.						
Calendula officinalis fl. pl. Ringblomma (50)							
311	<i>Balls gold</i> , stora lysande gula blommor	8.—	4.80	3.20	1.—	—	0.50
312	<i>Balls orange</i> , stora orangeröda blommor	8.—	4.80	3.20	1.—	—	0.50
313	<i>Chrysantha</i> , guldgul	8.—	4.80	3.20	1.—	—	0.50
316	<i>Orange King</i> , orange	8.—	4.80	3.20	1.—	—	0.50
318	<i>Orange Shaggy</i> , mörkorange	8.—	4.80	3.20	1.—	—	0.50
320	<i>Radio</i> , orangeröd	8.—	4.80	3.20	1.—	—	0.50
321	<i>Sensation</i> , orangescharlakän	8.—	4.80	3.20	1.—	—	0.50
325	blandade sorter	7.—	4.20	2.80	0.80	—	0.50
	Allmänt kända och omtyckta i gult och orange livligt varierande blommor. Värdefulla såväl på rabatter som till snitt.						
Calliopsis. Skönhetsöga.							
328	<i>bicolor</i> (<i>tinctoria</i>) gul (100)	6.—	3.60	2.40	0.70	—	0.50
330	» <i>nana purpurea</i> , purpurröd (30)	16.—	9.60	6.40	1.90	0.70	0.50
332	» » <i>Guldstrålen</i> , gul m. brunt (30)	16.—	9.60	6.40	1.90	0.70	0.50
334	<i>hybrida superba</i> , vackra färger (40)	16.—	9.60	6.40	1.90	0.70	0.50
338	blandade sorter	6.—	3.60	2.40	0.70	—	0.50
	De talrika, lysande blommorna variera i gult och brunt.						
Campanula speculum. Venusspegel (25)							
340	blå, storblommig	8.—	4.80	3.20	1.—	—	0.50
342	blandade färger	8.—	4.80	3.20	1.—	—	0.50
	Användbara som kantväxter.						
*Cannabis. Jättehampa.							
346	<i>gigantea</i> (400)	6.—	3.60	2.40	0.70	—	0.50
	Omtyckt bladväxt för sommargrupper.						
*Celosia. Tuppkam.							
350	<i>cristata nana Empress</i> , purpurröd kam, mörka blad (30)	60.—	33.—	21.—	6.—	2.30	0.50
	<i>pyramidalis plumosa:</i>						
352	<i>Thompsoni magnifica</i> , guldgul (60)	15.—	9.—	6.—	1.80	0.70	0.50
353	» » <i>karmosin</i> (60)	15.—	9.—	6.—	1.80	0.70	0.50
354	» » blandade färger (60)	15.—	9.—	6.—	1.80	0.70	0.50
355	<i>nana Feuerfeder</i> , eldröd (30)	38.—	22.80	15.20	4.60	1.70	0.50
356	<i>Goldfeder</i> , gul (40)	38.—	22.80	15.20	4.60	1.70	0.50
	Pyramidalisarterna ha stora, vackra blomspiror i flera färger. Utmärkta i såväl grupper som krukor.						
*Centaurea.							
358	<i>candidissima</i> (40)	60.—	33.—	21.—	6.—	2.30	0.50
	Har silvervita, vackert formade blad. Utmärkt kantväxt.						
Centaurea. Klint.							
361	<i>cyanus</i> , fl. pl. comp., <i>Jubilee Gem</i> , mörkblå, låg (25)	30.—	18.—	12.—	3.60	1.30	0.50
362	» fl. pl. <i>atropurpurea</i> , röd (90)	12.—	7.20	4.80	1.40	0.60	0.50
363	» fl. pl. <i>coerulea</i> , blå (90)	12.—	7.20	4.80	1.40	0.60	0.50
364	» fl. pl. <i>rosea</i> , rosa (90)	12.—	7.20	4.80	1.40	0.60	0.50
365	» fl. pl. blandade färger (90)	8.—	4.80	3.20	1.—	—	0.50
368	<i>imperialis</i> , blandade färger. Utmärkt snittblomma (80)	18.—	10.80	7.20	2.20	0.80	0.50
370	<i>suaveolens</i> , gul, doftande (65)	20.—	12.—	8.—	2.40	0.90	0.50
	Goda rabattväxter och snittblommor.						

LÖVKOJOR

Cheiranthus annuus, fl. pl.

Fröet säs i ljum drivbänk och täckes föga. När hjärtbladen äro utbildade, omskolas plantorna i starkt sandblandad jord. Då de börja växa, fordra de mycket frisk luft. I början av juni utplanteras lövkojorna i djupt och fint arbetad, kraftig jord, varvid tillses att roten ej krökes, vilket ofta förorsakar plantans död.

På 1 g gå c:a 700 frön.

Storblommig sommarlövkoja (35)

Utmärkt för sina stora blommor och sitt kraftiga växtsätt.

390	blandade färger	42.—	25.20	16.80	5.—	1.90	0.50
-----	-----------------------	------	-------	-------	-----	------	------

		Vid köp av minst	100 g	50 g	20 g	5 g	1 g	Port.
			kr	kr	kr	kr	kr	kr
Dresdener remontantlövkoja (60)								
Utmärkt sort med grenigt växtsätt. Blommar vid tidig sådd från juni tills frost inträffar.								
410	vit 411 rosa 412 blodröd 413 kanariegul 414 silverlila 415 ljusblå		56.—	30.80	20.—	6.—	2.30	0.50
418	blandade färger		46.—	27.60	18.40	5.50	2.10	0.50
Jätte-Briljantlövkoja (70)								
Senblommande excelsiorotyp. För drivning.								
427	vit 428 mörkröd 429 lilarsosa 430 chamoisrosa		400.—	220.—	96.—	28.—	7.20	1.25
Briljantlövkoja (60)								
Nyare, tidigblommande excelsiorotyp. Något lägre i växtsättet och högprocentigt dubbelblommande. Utmärkt för odling i växthus och bänkar. Förträfflig även på friland.								
440	vit 441 röd 442 gul 443 rosa		400.—	220.—	96.—	28.—	7.20	1.25
Förbättrad Nizzalövkoja. Tagenshus stam (70)								
Ny stam med kraftigt, föga grenigt växtsätt och med hög proc. dubbelblommande plantor. Utmärkt för växthusodling.								
470	vit 471 kanariegul 472 chamois 473 laxrosa 474 köttfärgad 475 blodröd 476 lilarsosa 477 ljusblå 478 silverlila 479 syrenblå 480 mörkblå		120.—	66.—	42.—	12.—	4.20	0.50
485	blandade färger		100.—	55.—	35.—	10.—	3.50	0.50
Gyllenlack. Cheiranthus Cheiri.								
496	blandade enkla sorter och färger		12.—	7.20	4.80	1.40	0.60	0.50
Fröet utsås i kall drivbänk (ej djupt), och plantorna utsätts sedan i djupt arbetad, kraftig jord på 30 à 45 cm:s avstånd från varandra. Mot hösten inslås de starkaste plantorna i krukor i god drivbänksjord, blandad med hornspån. Övervintras som vinterlövkoja.								
Cheiranthus. Strandlövkoja (30)								
526	maritimus, röd		6.—	3.60	2.40	0.70	—	0.50
528	> Crimson King, röd		6.—	3.60	2.40	0.70	—	0.50
531	> luteus, gul		6.—	3.60	2.40	0.70	—	0.50
533	> blandade färger		6.—	3.60	2.40	0.70	—	0.50
Tidigt och rikt blommande kantväxt.								
Chrysanthemum. Prästkrage.								
538	carinatum atrococcineum, mörkröd (50)		16.—	9.60	6.40	1.90	0.70	0.50
539	> Burridgeanum, vit med rosa (50)		16.—	9.60	6.40	1.90	0.70	0.50
540	> luteum, gul (50)		16.—	9.60	6.40	1.90	0.70	0.50
541	> Nordstjärnan, vit, storblommig, vacker (50)		16.—	9.60	6.40	1.90	0.70	0.50
544	> blandade färger (50)		9.—	5.40	3.60	1.10	—	0.50
547	> Dunnett hybridum fl. pl., flera färger (50)		20.—	12.—	8.—	2.40	0.90	0.50
549	coronarum album fl. pl., vit (120)		10.—	6.—	4.—	1.20	0.60	0.50
550	> fl. pl. Golden Crown, ljusgul (120)		20.—	12.—	8.—	2.40	0.90	0.70
551	> luteum fl. pl., gul (120)		10.—	6.—	4.—	1.20	0.60	0.50
553	> blandade färger (120)		9.—	5.40	3.60	1.10	—	0.50
555	inodorum, fl. pl., »Brudklänning», lågväxt, vit, dubbel (50)		40.—	24.—	16.—	4.80	1.80	0.50
557	segetum Eastern Star. Gul med mörk mitt (50)		10.—	6.—	4.—	1.20	0.60	0.50
558	> Eldorado, kanariegul (50)		10.—	6.—	4.—	1.20	0.60	0.50
559	> Helios, stora, guldgula blommor (50)		10.—	6.—	4.—	1.20	0.60	0.50
560	> fl. pl. Yellowstone, svavelgul, dubbelblommande. Utmärkt till snitt (50)		40.—	24.—	16.—	4.80	1.80	0.50
Välbekanta ettåriga prydnadsväxter, som sås direkt på kalljord.								
*Cineraria. Silverek (40)								
563	maritima. Diamant		14.—	8.40	5.60	1.70	0.60	0.50
Vackert formade, grå- eller silvervita blad. Mycket användbar kantväxt.								
Clarkia (60)								
572	> blandade färger		11.—	6.60	4.40	1.30	0.60	0.50
Alla Clarkia äro prydnadsväxter, som förtjäna att allmänt omhuldas. Mycket rikblommiga och förträffliga till grupper. Fordra gott utrymme.								

	Vid köp av minst	100 g	50 g	20 g	5 g	1 g	Port.
		kr	kr	kr	kr	kr	kr
Collinsia (30)							
578	bicolor , vit med lila	6.—	3.60	2.40	0.70	—	0.50
579	blandade sorter	6.—	3.60	2.40	0.70	—	0.50
Vackra blommor för rabatter.							
Convolvulus. Vinda.							
583	tricolor , blandade sorter	6.—	3.60	2.40	0.70	—	0.50
Allmänt omtyckta prydnadsblommor.							
*Cosmea bipinnata grandiflora præcox.							
587	blandade färger (80)	12.—	7.20	4.80	1.40	0.60	0.50
588	hybrida Klondyke orange (40)	24.—	14.40	9.60	2.90	1.10	0.50
589	» Sensation . Karminkönig, karminröd (40)	18.—	10.80	7.20	2.20	0.80	0.50
590	Gloria Original . Stora, läckert rosa blommor med mörkröd ring runt det gula ögat. Tidig och rikblommande (120)	26.—	15.60	10.40	3.10	1.20	0.50
Vackra och tacksamma blommor. Utmärkta för snitt.							
*Cucurbita. Prydnadspumpa.							
592	blandade sorter	10.—	6.—	4.—	1.20	—	0.50
Snabbväxande i soliga lägen. Frukterna synnerligen dekorativa och hållbara.							
Cynoglossum.							
594	amabile , blå (60)	8.—	4.80	3.20	1.—	—	0.50
595	» comp. »Firmament» , blå (40)	8.—	4.80	3.20	1.—	—	0.50
597	linifolium , vit (30)	8.—	4.80	3.20	1.—	—	0.50
Kända, omtyckta blommor.							
Delphinium ajacis fl. pl. (110)							
608	Blue Bell , ljusblå	16.—	9.60	6.40	1.90	0.70	0.50
609	Carmine King , karminrosa	16.—	9.60	6.40	1.90	0.70	0.50
610	Lilac King , syrérfärgad	16.—	9.60	6.40	1.90	0.70	0.50
611	Los Angeles , laxröd	16.—	9.60	6.40	1.90	0.70	0.50
612	Miss California , laxrosa	16.—	9.60	6.40	1.90	0.70	0.50
614	Rose King , rosa	16.—	9.60	6.40	1.90	0.70	0.50
615	White King , vit	16.—	9.60	6.40	1.90	0.70	0.50
618	blandade färger	12.—	7.20	4.80	1.40	0.60	0.50
Höra till våra vackraste sommarblommor. Fröet kan med fördel utsås även om hösten.							
Dianthus caryophyllus fl. pl. Malmaisonnejlika (50)							
Förbättrad stam av Margaretenejlika med stora, dubbla blommor på kraftiga stjälkar.							
629	blandade färger	50.—	30.—	20.—	6.—	2.30	0.50
Dianthus caryophyllus fl. pl. Chabaudnejlika (50)							
Praktfull klass med stora, dubbla, doftande blommor.							
631	vit 632 rosa 633 gul 634 scharlakansröd	80.—	44.—	28.—	8.—	2.80	0.50
635	blandade färger	75.—	41.30	26.30	7.50	2.60	0.50
Dianthus caryophyllus fl. pl. Nizzaer Kind (50)							
Stora, doftande, dubbla blommor på kraftiga stjälkar.							
637	rosa 638 laxrosa 639 röd	140.—	77.—	49.—	14.—	4.90	0.50
640	blandad	130.—	71.50	45.50	13.—	4.60	0.50
Alla ovanstående varieteter av <i>Dianthus caryophyllus fl. pl.</i> odlas numera såsom ettåriga blomsterväxter. I jan.—febr. utsås fröet i flata fröfat e. d., vilka ställas på undervärme. Plantorna skolas, då de uppnått lagom storlek, utplanteras i slutet av maj i god och näringsrik jord. Blomma omkr. 6 mån. efter sådden. Mot hösten kunna plantorna inplanteras i krukor samt ställas ljus och luftigt.							
*Dianthus. Nejlika.							
642	chinensis fl. pl. , dubbla praktsorter (40)	17.—	10.20	6.80	2.—	0.80	0.50
643	» hybridus fl. pl. , blandade färger (30)	28.—	16.80	11.20	3.40	1.30	0.50
645	imperialis fl. pl. , praktblandning (30)	17.—	10.20	6.80	2.—	0.80	0.50
646	laciniatus , fransade, enkla blommor (30)	28.—	16.80	11.20	3.40	1.30	0.50
Utmärkta till grupper, rabatter och infattningar.							

	Vid köp av minst	100 g	50 g	20 g	5 g	1 g	Port.
		kr	kr	kr	kr	kr	kr
*Dimorphotheca (30)							
650	<i>aurantiaca</i> , orangeröd	28.—	16.80	11.20	3.40	1.30	0.50
651	» <i>hybrida</i> , blandade färger	28.—	16.80	11.20	3.40	1.30	0.50
	Utmärkta, rikblommiga, kant- och infattningsväxter. Fordra soligt, varmt läge.						
Dracocephalum. Drakhuvud (60)							
652	<i>moldavicum</i> , blå	6.—	3.60	2.40	0.70	—	0.50
	Nätta, blå blommor. Utmärkt bifoderväxt.						
Erisimum (60)							
654	<i>Perowskianum</i>	7.—	4.20	2.80	0.80	—	0.50
	Orangefärgade blommor, som hålla sig långt in på hösten.						
Eschscholtzia californica. Sömntuta (40)							
655	<i>aurantiaca</i> , gulorange	10.—	6.—	4.—	1.20	0.60	0.50
656	<i>Karminkönig</i> , karminröd	13.—	7.80	5.20	1.60	0.60	0.50
657	<i>Mikado</i> , orange-karmin	13.—	7.80	5.20	1.60	0.60	0.50
660	<i>fl. pl. Enchantress</i> , rosa karmin, dubbel	30.—	18.—	12.—	3.60	1.30	0.50
662	blandade sorter	10.—	6.—	4.—	1.20	0.60	0.50
	Vackra, till grupper, rabatter och infattningar passande blommor.						
*Gaillardia (50)							
668	<i>picta</i> , blandade färger	15.—	9.60	6.—	1.80	0.70	0.50
669	<i>picta Lorenziana fl. pl.</i> , blandade färger	15.—	9.60	6.—	1.80	0.70	0.50
	Praktfulla, till grupper särdeles passande växter med sköna, i gult, rött och vitt varierande blommor.						
Gilia (30)							
673	<i>tricolor</i> , blandade sorter	6.—	3.60	2.40	0.70	—	0.50
	Till infattningar passande växter med talrika, små, vackra blommor.						
Godetia. Atlasblomma.							
675	<i>azaleiflora fl. pl.</i> , lys., rosenröda, dubbla, vackra blommor (40)	30.—	18.—	12.—	3.60	1.30	0.50
676	» <i>fl. pl. Praktblandning</i> (40)	30.—	18.—	12.—	3.60	1.30	0.50
677	<i>Duke of York</i> , karminröd (40)	19.—	11.40	7.60	2.30	0.90	0.50
679	<i>Gloriosa</i> , lysande röd (25)	19.—	11.40	7.60	2.30	0.90	0.50
681	<i>Mandarin</i> , ljusgul (25)	19.—	11.40	7.60	2.30	0.90	0.50
683	<i>rosea fl. pl.</i> , rosa, dubbel (60)	14.—	8.40	5.60	1.70	0.60	0.50
684	<i>Sybil Sherwood</i> , laxrosa (40)	40.—	24.—	16.—	4.80	1.80	0.50
690	blandade sorter (40)	12.—	7.20	4.80	1.40	0.60	0.50
	Utmärkta gruppväxter, förtjäna alla blomsterälskares synnerliga uppmärksamhet.						
*Gomphrena. Klotamarant (30)							
692	<i>globosa</i> , blandade färger	20.—	12.—	8.—	2.40	0.90	0.50
	Omttyckta evighetsblomster, som passa till vinterbuketter o.s.v. Som gruppväxter äro de även vackra, men böra ej utplanteras, förrän de blomma.						
Gypsophila. Gipsblomster (45)							
697	<i>elegans grandiflora alba</i> , vit storblommig	4.—	2.40	1.60	0.60	—	0.50
698	» <i>carminea</i> , karminröd	5.—	3.—	2.—	0.60	—	0.50
699	» <i>rosea</i> , rosa	5.—	3.—	2.—	0.60	—	0.50
	Små, men mycket prydliga växter; lämpliga till kantväxter och särdeles vackra till snitt.						
Helianthus. Solros.							
702	<i>annuus fl. pl.</i> , dubbel gul (300)	12.—	7.20	4.80	1.40	0.60	0.50
704	» <i>giganteus</i> , enkel, storblommig (300)	6.—	3.60	2.40	0.70	—	0.50
705	» <i>purpureus</i> , röd med brunt (200)	6.—	3.60	2.40	0.70	—	0.50
707	» <i>nanus fl. pl.</i> , dubbel, gul, låg (90)	16.—	9.60	6.40	1.90	0.70	0.50
709	<i>cucumerifolius</i> , <i>Miniature</i> , guldgul (150)	10.—	6.—	4.—	1.20	0.60	0.50
710	» <i>Stella</i> , storblommig, guldgul (150)	10.—	6.—	4.—	1.20	0.60	0.50
	Allmänt kända blommor. Fordra mycket fet jord.						
*Helichrysum. Evighetsblomster (80)							
719	<i>monstrosum fl. pl.</i> , blandade färger	18.—	10.80	7.20	2.20	0.80	0.50
	Fordra soliga platser och sandig, lucker jord.						

	Vid köp av minst	100 g kr	50 g kr	20 g kr	5 g kr	1 g kr	Port. kr
Humulus. Japansk humle.							
724	japonicus	30.—	18.—	12.—	3.60	1.30	0.50
	Dekorativa, snabbväxande slingerväxter. Sås i maj direkt på kalljord. För tidigare utveckling sås de i krukor, blott en planta i varje, och utplanteras sedan.						
Iberis. Flipkrage.							
729	amara grandiflora , vit, storblommig (25)	6.—	3.60	2.40	0.70	—	0.50
731	coronaria , Empress, vit, storblommig (30)	7.—	4.20	2.80	0.80	—	0.50
733	umbellata , violett (30)	6.—	3.60	2.40	0.70	—	0.50
734	> Cardinalis , rosa (30)	10.—	6.—	4.—	1.20	—	0.50
736	> carminea , karminröd (30)	6.—	3.60	2.40	0.70	—	0.50
737	> purpurea , purpurröd (30)	6.—	3.60	2.40	0.70	—	0.50
738	> blandade sorter (30)	6.—	3.60	2.40	0.70	—	0.50
	Vackra och tacksamma grupp- och infattningsblommor.						
Impatiens balsamina fl. pl. Balsamin (60)							
743	Rosenbalsamin , blandade färger	15.—	9.—	6.—	1.80	0.70	0.50
	Utmärkta gruppväxter.						
Ipomoea. Blomman för dagen.							
749	purpurea , blandade färger	5.—	3.—	2.—	0.60	—	0.50
750	Heavenly Blue , ljusblå	17.—	10.20	6.80	2.00	0.80	0.50
751	Scarlett O'Hara , scharlakansröd	20.—	12.—	8.—	2.40	0.90	0.50
752	Pearly Gates , ren vit	20.—	12.—	8.—	2.40	0.90	0.50
	Slingerväxter, användbara vid beklädnad av spaljé, väggar och dylikt. De tre sistnämnda blomma betydligt tidigare än den vanliga <i>Ipomoea purpurea</i> och ha överallt väckt stort och berättigat uppseende för sin skönhet och blomrikedom. Fröet utsås på växtplatsen i början av maj på soligt, skyddat ställe i god, kraftig jord. Efter förkultivering i krukor utsätts de i början av juni, varvid blomningen inträffar avsevärt tidigare.						
Kochia. Sommarcyress (100)							
759	tricophylla	5.—	3.—	2.—	0.60	—	0.50
	Pyramidformig, finbladig dekorationsväxt. Utmärkt såväl fristående som i grupp.						
Lathyrus odoratus. Luktärt.							
Spencersorter. Amerikansk specialodling.							
766	Ambition , lavendelblå	10.—	6.—	4.—	—	—	0.50
767	Amethyst , himmelsblå	10.—	6.—	4.—	—	—	0.50
790	Charity , lysande röd	10.—	6.—	4.—	—	—	0.50
793	Elstree , rosa	10.—	6.—	4.—	—	—	0.50
796	Flagship , blå	10.—	6.—	4.—	—	—	0.50
802	Gigantic , vit, jätteblommig	10.—	6.—	4.—	—	—	0.50
805	Gold Crest , laxorange	10.—	6.—	4.—	—	—	0.50
825	Mary Pickford , rosa	10.—	6.—	4.—	—	—	0.50
826	Mastercream , bästa gula, storblommig	10.—	6.—	4.—	—	—	0.50
828	Miss California , laxrosa	10.—	6.—	4.—	—	—	0.50
830	Mollie , ceriseorange	10.—	6.—	4.—	—	—	0.50
831	Monty , rosa	10.—	6.—	4.—	—	—	0.50
835	Peer , orangerosa	10.—	6.—	4.—	—	—	0.50
836	Pinkie , rosa	10.—	6.—	4.—	—	—	0.50
838	Powerscourt , lavendelblå	10.—	6.—	4.—	—	—	0.50
840	Red Rover , lysande röd	10.—	6.—	4.—	—	—	0.50
845	Ruffled Rose , rosa	10.—	6.—	4.—	—	—	0.50
847	Smiles , laxcerise	10.—	6.—	4.—	—	—	0.50
852	Welcome , ljus scharlakansröd	10.—	6.—	4.—	—	—	0.50
853	What Joy , gräddgul	10.—	6.—	4.—	—	—	0.50
857	Spencersorter , blandade	8.—	4.80	3.20	—	—	0.50
	Sås så tidigt som möjligt om våren. Bör stödjas med ris eller nät.						
Lathyrus odoratus Cuthbertsons, för drivning och friland.							
	Tidigare än vanlig Spencer.						
859	Billy , ljus karminröd	10.—	6.—	4.—	—	—	0.50
861	Catherine , klar ceris, ljus botten	10.—	6.—	4.—	—	—	0.50
862	Coline , scharlakansröd	10.—	6.—	4.—	—	—	0.50
864	Evelyn , laxrosa	10.—	6.—	4.—	—	—	0.50
865	Frank G. , lavendelrosa	10.—	6.—	4.—	—	—	0.50

	Vid köp av minst	100 g	50 g	20 g	5 g	1 g	Port.
		kr	kr	kr	kr	kr	kr
Lathyrus. Forts.							
866	Hazel, ljusblå	10.—	6.—	4.—	—	—	0.50
868	Janet, rent vit	10.—	6.—	4.—	—	—	0.50
870	Lois, rent rosa	10.—	6.—	4.—	—	—	0.50
871	Marion, gräddgul	10.—	6.—	4.—	—	—	0.50
872	praktblandning	8.—	4.80	3.20	—	—	0.50
Lathyrus multiflora Zvolaneks, tidigblommande.							
Ny, mycket tidig stam av driv-luktärter. Kraftig stjälk samt flera blommor än på övriga stammar.							
873	vit 874 rosa 875 laxrosa 876 lavendelblå 878 oran- geröd	15.—	9.—	6.—	1.80	—	0.50
Lathyrus odoratus (35)							
880	Cupido, blandade färger	14.—	8.40	5.60	1.70	—	0.50
Låg luktärtsort, som passar till kantväxt.							
Lavatera. Poppelros.							
884	» rosea splendens, livlig rosa, storblommig (60)	5.—	3.—	2.—	0.60	—	0.50
885	» blandade färger (100)	5.—	3.—	2.—	0.60	—	0.50
Allmänt kända och omtyckta växter med stora, ljusröda eller vita blommor.							
*Leptosiphon (12)							
888	hybridus, blandade färger	28.—	16.80	11.20	3.40	1.30	0.50
Tacksamt och länge blommande, nätt växt, användbar på rabatter och mindre grupper med god, ej för fet jord.							
*Leptosyne (45)							
890	Stillmanii	19.—	11.40	7.60	2.30	0.90	0.50
Blommor omkr. sex veckor efter sädnen med nätta, gula blommor.							
Linaria. Flugblomster (30)							
898	maroccana hybrida Excelsior, blandade storblommiga sorter Utmärkta kantväxter.	9.—	5.40	3.60	1.10	—	0.50
Linum grandiflorum (40)							
901	rubrum. Blomsterlin, mörkröd	6.—	3.60	2.40	0.70	—	0.50
En av de allra bästa sommarblommorna, utmärkt prydnads- växt för grupper och infattningar.							
*Lobelia. Lobelia.							
903	erinus, blå (25)	15.—	9.—	6.—	1.80	0.70	0.50
904	» Cambridge blue, ljusblå, låg (10)	60.—	33.—	21.—	6.—	2.30	0.50
905	» Chrystal Palace, mörkblå, låg (10)	60.—	33.—	21.—	6.—	2.30	0.50
906	» Kaiser Wilhelm, mörkblå, låg (10)	60.—	33.—	21.—	6.—	2.30	0.50
907	» pumila splendens, mörkblå, låg (10)	60.—	33.—	21.—	6.—	2.30	0.50
908	» speciosa, mörkblå (25)	30.—	18.—	12.—	3.60	1.30	0.50
915	» pendula Hamburgia, blå ampelväxt	45.—	27.—	18.—	5.40	2.—	0.50
916	» » Saphir, blå med vitt öga, ampelväxt	45.—	27.—	18.—	5.40	2.—	0.50
Blomma hela sommaren. Användes till odling såväl i krukor som i grupper, infattningar o.s.v. Pendulasorterna äro särskilt lämpade för balkong- och fönsterplanteringar.							
Lupinus. Vargböna (60)							
937	blandade sorter	6.—	3.60	2.40	0.70	—	0.50
Förträffliga, lättodlade grupp- och rabattväxter.							
Malope. Praktmalva (100)							
941	grandiflora, röd	5.—	3.—	2.—	0.60	—	0.50
943	» alba, vit	5.—	3.—	2.—	0.60	—	0.50
946	» blandade färger	5.—	3.—	2.—	0.60	—	0.50
Praktmalvorna äro allmänt omtyckta grupp- och rabattväxter med stora, lysande, röda eller vita blommor.							
*Matricaria. Sötblomster.							
951	capensis fl. pl., vit, dubbel (60)	27.—	16.20	10.80	3.20	1.20	0.50
952	eximia fl. pl., vit, dubbel (30)	50.—	30.—	20.—	6.—	2.30	0.50
954	grandiflora fl. pl. Tom Thumb, storblom., vit, låg, dubbel (20)	80.—	44.—	28.—	8.—	2.80	0.50
955	fl. pl. Guldbollen, talrika gula dubbla blommor (30)	80.—	44.—	28.—	8.—	2.80	0.50
Mycket vackra och passande till grupper eller som kantväxt.							

	Vid köp av minst	100 g kr	50 g kr	20 g kr	5 g kr	1 g kr	Port. kr
Matthiola. Grekisk lövkoja (40)							
957	bicornis , rödlila	6.—	3.60	3.40	0.70	—	0.50
	Har ytterst talrika, doftande men till utseendet obetydliga blommor till sent på hösten.						
Mesembrianthemum (10)							
959	criniflorum , blandade färger	40.—	24.—	16.—	4.80	1.80	0.50
	Vackra och lysande färger. Kan användas som krukväxt eller till friland.						
*Mimulus. Gyckelblomster (30)							
962	tigrinus grandiflorus , storblommig bland. färger	48.—	28.80	19.20	5.80	2.20	0.50
	Särdeles vackra grupp- och infattningsväxter med gula blommor.						
*Nemesia strumosa grandiflora (30)							
969	blandade färger	50.—	30.—	20.—	6.—	2.30	0.50
*Nemesia nana compacta (20)							
971	Aurora , karminröd och vit	65.—	35.80	22.80	6.50	2.30	0.50
972	Blue Gem , ljusblå, utmärkt	65.—	35.80	22.80	6.50	2.30	0.50
974	Orange Prinz , orangeröd	65.—	35.80	22.80	6.50	2.30	0.50
976	scharlakansröd	65.—	35.80	22.80	6.50	2.30	0.50
978	blandade färger	55.—	30.30	20.—	6.—	2.30	0.50
	Prydliga och användbara växter, med talrika, lysande, vackra blommor.						
Nemophila. Kärleksblomster (15)							
982	insignis , blå, Prins Gustafs öga	6.—	3.60	2.40	0.70	—	0.50
984	blandade sorter	6.—	3.60	2.40	0.70	—	0.50
	Allmänt omtyckta till grupper och infattningar.						
*Nicotiana. Tobak.							
986	affinis , vit, doftande (80)	14.—	8.40	5.60	1.70	0.60	0.50
987	Daylight , vit med öppna blommor om dagen (50)	25.—	15.—	10.—	3.—	1.10	0.50
988	hybrida , blandade färger (80)	14.—	8.40	5.60	1.70	0.60	0.50
989	nana kermesina , mörkt karminröd, låg (70)	40.—	24.—	16.—	4.80	1.80	0.50
	Alla tobakssorterna passa bra som fristående eller i bladgrupper och rabatter.						
Nigella. Jungfrun i det gröna (45)							
997	damascena fl. pl. Miss Jekyll , ljusblå	6.—	3.60	2.40	0.70	—	0.50
1002	blandade sorter	6.—	3.60	2.40	0.70	—	0.50
	Passande till grupp- och kantväxt men även som snittblommor.						
Oenothera. Natljus (120)							
1006	Lamarckiana , gul, välluktande	6.—	3.60	2.40	0.70	—	0.50
	Vacker grupp- och rabattväxt.						
Papaver. Vallmo.							
1009	somniferum Danebrog , röd med vitt kort (90)	8.—	4.80	3.20	1.—	—	0.50
1010	glaucum , lysande röd (50)	16.—	9.60	6.40	1.90	0.70	0.50
1012	pæoniflorum fl. pl., Pionvallmo , blandade färger (90)	7.—	4.20	2.80	0.80	—	0.50
1015	Rhoeas fl. pl., Kornvallmo , blandade färger (70)	10.—	6.—	4.—	1.20	0.60	0.50
1020	Shirley, Sidenvallmo , enkel, lysande färger (75)	8.—	4.80	3.20	1.—	—	0.50
	Alla vallmosorter äro mycket användbara i grupper och rabatter, där deras lysande färger göra god effekt.						
*Pentstemon (75)							
1022	Hartwegii giganteus , mycket storblommig sort	65.—	35.80	22.80	6.50	2.30	0.50
	Fröet utsås i början av mars i krukor eller i halvvarm bänk, omplanteras i krukor och utsätts på växtplatsen i början av juni. Plantorna kunna övervintras i kallbänk eller i kallhus. Tacksamt blommande prydnads- och gruppväxt.						
*Petunia hybrida.							
1025	blandade färger (45)	12.—	3.60	1.30	—	—	0.50
1027	pendula alba , vit	100.—	28.—	9.—	5.—	3.30	0.75
1028	Pink Sensation , lysande laxrosa, storblommig	100.—	28.—	9.—	5.—	3.30	0.75

		Vid köp av minst					
		20 g	5 g	1 g	½ g	¼ g	Port.
		kr	kr	kr	kr	kr	kr
Petunia. Forts.							
1029	» <i>purpurea</i> , mörkröd	100.—	28.—	9.—	5.—	3.30	0.75
1030	» <i>rosea</i> , rosa	100.—	28.—	9.—	5.—	3.30	0.75
1031	» <i>violacea</i> , Rådhuspetunia, blå	100.—	28.—	9.—	5.—	3.30	0.75
1033	» blandade färger	80.—	22.40	7.20	4.00	2.60	0.50
1045	<i>nana Admiral</i> , klarblå (25)	—	35.80	11.50	6.40	4.20	1.—
1047	» <i>Cream Star</i> , gräddvit, låg (25)	50.—	14.—	4.50	2.50	1.70	0.75
1048	» <i>Himmelskönigin</i> , ljus karminröd (20)	—	28.—	9.—	5.—	3.30	1.—
1049	» <i>Himmelsröschen</i> , rosa (20)	39.20	11.20	3.90	2.—	1.30	0.50
1050	» <i>Schneeball</i> , rent vit (20)	39.20	11.20	3.90	2.—	1.30	0.50
1051	» blandade färger (20)	21.—	6.—	2.30	1.20	0.70	0.50
		½ g	¼ g	⅛ g	250 frö	100 frö	Port
		kr	kr	kr	kr	kr	kr
» F. 1. multiflora							
1053	» <i>Blue Ribbon</i> . Nyhet 1960. Vackert violblå (30)	46.20	27.70	16.80	4.70	3.—	1.—
1054	» <i>Comanche</i> , lysande orangescharlakana (30)	33.—	19.80	12.—	3.40	2.20	1.—
1055	» <i>Glitters</i> , lysande röd och vit (20)	55.—	33.—	20.—	5.60	3.50	1.50
1056	» <i>Paleface</i> , vit, rikblommig (30)	33.—	19.80	12.—	3.40	2.20	1.—
1057	» <i>Peach Satin</i> . Laxrosa, stora blommor. Kompakt växtsätt, rikblommig, Passar utmärkt till kruka och rabatter (25)	46.20	27.70	16.80	4.70	3.—	1.—
1058	» <i>Pink Satin</i> . Lysande rosa. Samma växtsätt som föregående (25)	46.20	27.70	16.80	4.70	3.—	1.—
1063	» <i>Red Satin</i> . Lysande scharlakansröda ca 7 cm stora blommor. Samma växtsätt och användningsområde som båda föregående (25)	46.20	27.70	16.80	4.70	3.—	1.—
» F. 1. grandiflora							
1061	» <i>Pink Velvet</i> . Nyhet. Brilliantrosa	46.20	27.70	16.80	4.70	3.—	1.—
1065	» <i>White Velvet</i> . Nyhet. Bländvit	46.20	27.70	16.80	4.70	3.—	1.—
1070	» <i>Firedance</i> , laxscharlakana (20)	55.—	33.—	20.—	5.60	3.60	1.80
1071	» <i>Primadonna</i> , rosafärgad (35)	57.30	34.70	21.—	5.90	3.80	1.80
1073	» <i>Zigeunerblut</i> , körsbärsröd (35)	33.—	19.80	12.—	3.40	2.20	1.—
Utmärkt vackra och tacksamma prydnadsväxter till grupper, krukor, amplar m. m.							
» grandiflora fimbriata nana. fl. pl.							
1075	<i>Gloria</i> , blandning	—	—	42.—	11.80	7.60	2.—
Ovannämnda sorter äro 100 %-igt dubbla och mycket vackra, och passande som krukväxter.							
		100 g	50 g	20 g	5 g	1 g	Port
		kr	kr	kr	kr	kr	kr
*Phlox Drummond grandiflora. Storbliommig sommarflox (30)							
1085	blandade färger	32.—	19.20	12.80	3.80	1.40	0.50
*Phlox Drummond nana compacta. Låg sommarflox (15)							
1088	<i>chamoisrosa</i>	70.—	38.50	24.50	7.—	2.50	0.50
1090	<i>Eldboll</i> , eldigt röd	70.—	38.50	24.50	7.—	2.50	0.50
1091	<i>Schneeball</i> , vit	70.—	38.50	24.50	7.—	2.50	0.50
1097	<i>grandiflora</i> , blandade lysande färger, storbl. (20)	60.—	33.—	21.—	6.—	2.30	0.50
Bland våra bästa sommarblommor, särskilt Ph. D. nana compacta, som med sitt låga växtsätt och lysande blommor är särdeles användbar till grupper och infattningar.							
Portulaca. Portlak (15)							
1102	<i>grandiflora</i> , blandade färger	20.—	12.—	8.—	2.40	0.90	0.50
Stora blommor i ytterst briljanta färger. Fordra varmt, soligt läge och fet sandjord.							
*Pyrethrum (30)							
1105	<i>partheniifolium aureum</i> , gult bladverk	18.—	10.80	7.20	2.20	0.80	0.50
1108	» <i>selaginoides</i> , fint, gult bladverk	18.—	10.80	7.20	2.20	0.80	0.50
1109	» <i>ptarmicaeflorum</i> , silvervitt bladverk	—	—	90.—	25.20	8.10	1.25
Låga infattningsväxter.							
Reseda odorata. Luktreseda.							
1111	<i>grandiflora</i> (40)	6.—	3.60	2.40	0.70	—	0.50
1117	» <i>Goliath</i> , mörkröd, storblommig (30)	26.—	15.60	10.40	3.10	1.20	0.50
1119	» <i>Machet</i> , rödblommig (40)	16.—	9.60	6.40	1.90	0.70	0.50
Allmänt kända, vällyktade blomsterväxter.							

	Vid köp av minst	100 g kr	50 g kr	20 g kr	5 g kr	1 g kr	Port. kr
*Rhodanthe. Rosenblomster (30)							
1127	<i>atrosanguinea</i> , karmosinröd	60.—	33.—	21.—	6.—	2.30	0.50
1128	<i>maculata</i> , fläckig	15.—	9.—	6.—	1.80	0.70	0.50
1130	<i>Manglesii</i> , rosa	15.—	9.—	6.—	1.80	0.70	0.50
1131	blandade sorter	15.—	9.—	6.—	1.80	0.70	0.50
Dessa evighetsblommor fordra lätt jord och soligt läge.							
*Ricinus.							
1133	<i>Gibsonii</i> , mörkbladig (150)	5.—	3.—	2.—	0.60	—	0.50
1134	<i>sanguineus</i> , blodröda stjälkar (200)	5.—	3.—	2.—	0.60	—	0.50
1135	<i>zanzibarensis</i> , blandade (200)	5.—	3.—	2.—	0.60	—	0.50
Ståtliga bladväxter.							
*Rudbeckia hybrida.							
1142	<i>Meine Freude</i> , gul med mörk mitt, mycket vacker (70)	25.—	15.—	10.—	3.—	1.10	0.50
1143	<i>Kelvedon Star</i> , mörkgul med brunröd mit (90)	25.—	15.—	10.—	3.—	1.10	0.50
Vackra rabatt- och gruppväxter.							
Salpiglossis. Trumpetblomster.							
1144	<i>variabilis grandiflora</i> , storblommiga sorter (80)	17.—	10.20	6.80	2.—	0.80	0.50
1145	<i>grandiflora superbissima</i> , stora guldådrade blommor (60)	24.—	14.40	9.60	2.90	1.10	0.50
Gruppväxter med utmärkt vackra, i olika färger skiftande blommor. Sås tidigt om våren i krukor och utplanteras i början av juni. Kan även i maj sås direkt på kalljord.							
*Scabiosa atropurpurea. Praktvädd (90)							
1161	<i>grandiflora fl.</i> , svartröd	18.—	10.80	7.20	2.20	0.80	0.50
1163	» » » <i>Blue Moon</i> , blå	18.—	10.80	7.20	2.20	0.80	0.50
1164	» » » <i>Coral Moon</i> , laxröd	18.—	10.80	7.20	2.20	0.80	0.50
1165	» » » blandade färger	16.—	9.60	6.40	1.90	0.70	0.50
1166	<i>nana fl. pl.</i> , blandade färger (60)	20.—	12.—	8.—	2.40	0.90	0.50
Praktvädd passar utmärkt för grupper, rabatter och som snittblommor.							
Schizanthus. Fjärilsblomma.							
1170	<i>Dr Badgers Hybrider</i> , blandade (45)	30.—	16.50	10.50	3.—	1.10	0.50
1171	<i>*Wisetonensis Excelsior</i> , blandade färger (40)	40.—	22.—	14.—	4.—	1.40	0.50
Vackra grupp- och rabattväxter. Blomma mycket rikligt.							
Silene. Glim (15)							
1179	» <i>comp. fl. pl.</i> , laxrosa	26.—	15.60	10.40	3.10	1.20	0.50
1180	» » » blandade färger	26.—	15.60	10.40	3.10	1.20	0.50
Vackra, rikblommiga grupp- och rabattväxter. <i>S. pendula</i> passar väl till infattningar.							
*Statice. Ormrot.							
1185	<i>Bonduelli</i> , gul (90)	6.—	3.60	2.40	0.70	—	0.50
1186	<i>sinuata</i> , mörkblå (60)	6.—	3.60	2.40	0.70	—	0.50
1187	» vit (75)	6.—	3.60	2.40	0.70	—	0.50
1188	» rosa (60)	6.—	3.60	2.40	0.70	—	0.50
1189	» blandade färger (75)	6.—	3.60	2.40	0.70	—	0.50
1190	<i>Suworowii</i> , lysande rosa blomax (80)	36.—	21.60	14.40	4.30	1.60	0.50
Vackra växter, vilka avskurna och torkade användas till buketter, kransar o.s.v. <i>S. Suworowii</i> är en av de vackraste.							
*Tagetes erecta fl. pl. Sammetsblomster.							
1191	<i>aurantiaca</i> , gul (75)	15.—	9.—	6.—	1.80	0.70	0.50
1192	<i>sulphurea</i> , svavelgul (75)	15.—	9.—	6.—	1.80	0.70	0.50
1193	<i>Guinea Gold</i> , orange (75)	32.—	19.20	12.80	3.80	1.40	0.50
1194	<i>Primrose</i> , ljusgul, sjukdomsfri (50)	32.—	19.20	12.80	3.80	1.40	0.50
1195	<i>Yellow Supreme</i> , ljusgul (75)	32.—	19.20	12.80	3.80	1.40	0.50
1196	blandade färger (75)	14.—	8.40	5.60	1.70	0.60	0.50
1199	<i>Cupido</i> , låg chrysanthemumblommande, orange (15)	80.—	44.—	28.—	8.—	2.80	1.—
1200	» » » gul (15)	80.—	44.—	28.—	8.—	2.80	1.—
Tagetes erecta är regelbundet förgrenad med stora, dubbla blommor.							

	Vid köp av minst						
	100 g	50 g	20 g	5 g	1 g	Port.	
	kr	kr	kr	kr	kr	kr	
*Tagetes patula.							
1201	nana Ehrenkreuz, enkel gul med brunt (20)	14.—	8.40	5.60	1.70	0.60	0.50
1202	> Dainty Marietta, enkel, guldgul med liten rödbrun fläck vid blombasen. Mycket låg (15)	28.—	16.80	11.20	3.40	1.30	0.50
1203	> Marietta, enkel gul med rödbrunt, storblommig (30)	28.—	16.80	11.20	3.40	1.30	0.50
1204	> fl. pl. Goldball, guldgul (30)	14.—	8.40	5.60	1.70	0.60	0.50
1205	> > Harmony, orangegul, rödbrun (30)	36.—	21.60	14.40	4.30	1.60	0.50
1206	> > Robert Beist, rödbrun (30)	20.—	12.—	8.—	2.40	0.90	0.50
1207	> > Rusty Red, stor roströd blomma (45)	36.—	21.60	14.40	4.30	1.60	0.50
1208	> > > Spry, gul med brunröda spetsar (30)	36.—	21.60	14.40	4.30	1.60	0.50
1209	> > > Color Magic. Denna blandning är ett resultat av en ovanlig korsning inom denna Tagetes-klass. Mycket storblommig (35)	36.—	21.60	14.40	4.30	1.60	0.50
1210	> > > blandade färger (30)	14.—	8.40	5.60	1.70	0.60	0.50
1211	> > > Liliput, Lemon Drop, kanariegul, småblommig (20)	48.—	28.80	19.20	5.80	2.20	0.60
1212	> > > Maroon, brun (20)	20.—	12.—	8.—	2.40	0.90	0.50
1213	> > > blandade färger (20)	20.—	12.—	8.—	2.40	0.90	0.50
1214	> > > Petite gul (15)	48.—	28.80	19.20	5.80	2.20	0.60
1215	> > > Petite orange (15)	48.—	28.80	19.20	5.80	2.20	0.60
1216	> > > Petite Harmony, orange med rött (15)	48.—	28.80	19.20	5.80	2.20	0.60
Ny amerikansk synnerligen lågvuxen Tagetes-sort. Utmärkt till kruka, stenparti eller som kantväxt.							
Tagetes signata pumila (25)							
1217	Gnome, enkel, gul, småblommig	30.—	18.—	12.—	3.60	1.30	0.50
Utmärkta grupp- och infattningsväxter. Kunna omflyttas då de stå i full blom.							
*Thunbergia.							
1219	alata, blandade färger	40.—	24.—	16.—	4.80	1.80	0.50
Praktfulla blommor för mindre spaljéer, amplar och blomsterkorgar.							
Tropæolum.							
1221	canariense. Kanariekrasse, gul, fransad, slingrande	10.—	6.—	4.—	1.20	—	0.50
Tropæolum Lobbianum. Lobbs krasse.							
1231	blandade färger	4.—	2.40	1.60	0.50	—	0.50
Tropæolum majus. Indiankrasse.							
1242	blandade färger	4.—	2.40	1.60	0.50	—	0.50
Tropæolum majus fl. pl. Dubbel indiankrasse.							
1244	Golden Gleam (Goldglanz) gul	5.—	3.—	2.—	0.60	—	0.50
1245	Orange Gleam	5.—	3.—	2.—	0.60	—	0.50
1246	Scarlet Gleam, scharlakansröd	5.—	3.—	2.—	0.60	—	0.50
1247	blandade färger	5.—	3.—	2.—	0.60	—	0.50
Tropæolum majus nanum. Låg indiankrasse (30)							
1254	King of Tom Thumb, scharlakansröd	4.—	2.40	1.60	0.60	—	0.50
1259	Ruby King, rubinröd	4.—	2.40	1.60	0.60	—	0.50
1261	rent gul	4.—	2.40	1.60	0.60	—	0.50
1263	blandade färger	4.—	2.40	1.60	0.60	—	0.50
Tropæolum majus nanum fl. pl. Dubbel låg krasse (30)							
1264	Golden Globe, guldgul	5.—	3.—	2.—	0.60	—	0.50
1265	Orange Gem, orangegul	5.—	3.—	2.—	0.60	—	0.50
1266	Scarlet Gem, scharlakansröd	5.—	3.—	2.—	0.60	—	0.50
1268	blandade färger	5.—	3.—	2.—	0.60	—	0.50
T. canariense, Lobbianum och majus äro utmärkta slingerväxter. T. majus nanum bildar låga, rikblommiga buskar, utmärkta till grupper, rabatter och infattningar.							
Ursinia (25)							
1269	anethoides	50.—	30.—	20.—	6.—	2.30	0.50
Vackra, höggula, svartfläckiga blommor. Tycker om torrt, soligt läge.							
Vaccaria (60)							
1270	grandiflora, rosa	6.—	3.60	2.40	0.70	—	0.50
Stora Gypsophila-liknande rosafärgade blommor. Vacker bukettblomma.							

	Vid köp av minst	100 g	50 g	20 g	5 g	1 g	Port.
		kr	kr	kr	kr	kr	kr
*Verbena. Järnört.							
1275	> comp. nana Chrystal. Ny, gnistrande kritvit, amerikansk sort av låg kompakt typ (25)	80.—	44.—	28.—	8.—	2.80	0.60
1277	> > Sparkle. Samma typ som föregående men scharlakansröd med vitt öga (25)	80.—	44.—	28.—	8.—	2.80	0.60
1278	> > Sparklehybrider. Praktblandning, som innehåller alla färger från varmt scharlakansröd över rosa, laxrosa, lavendel till snövit men också mellanblå och purpur. En hög procent av blommorna ha vitt öga (125)	80.—	44.—	28.—	8.—	2.80	0.60
1280	aubletia comp. grandiflora rosea. En enastående vacker gruppväxt med rosalila blommor. Ytterst rikblommig och värdefull (25)	90.—	49.50	31.50	9.—	3.20	0.80
1282	venosa, blå, utmärkt rabatt- och kantväxt (30) Utmärkta grupp- och infattningsväxter.	45.—	27.—	18.—	5.40	2.—	0.50

*Viola tricolor maxima, se sid. 64.

Viscaria.							
1293	blandade färger (30)	20.—	12.—	8.—	2.40	0.90	0.50
1296	nana, blandade färger (30) Viscariosorterna ha talrika, ganska stora, livligt färgade blommor.	30.—	18.—	12.—	3.60	1.30	0.50

*Zea. Majs.

1302	Caragua (200)	5.—	3.—	2.—	0.60	—	0.50
1303	japonica, fol. var. (150)	5.—	3.—	2.—	0.60	—	0.50
1305	> multicolor, flerfärgade blad (150) Sås tidigt i drivbänk eller kruka. Fordra väl gödslad jord. Bekant bladväxt.	5.—	3.—	2.—	0.60	—	0.50

Zinnia elegans grandiflora maxima fl. pl. Jättezinnia (30)							
1316	Purity, vit	30.—	18.—	12.—	3.60	1.30	0.50
1317	Crimson Queen, karmosinröd	30.—	18.—	12.—	3.60	1.30	0.50
1318	Golden Queen, guldgul	30.—	18.—	12.—	3.60	1.30	0.50
1319	Orange Queen, guldororange	30.—	18.—	12.—	3.60	1.30	0.50
1320	Rose Queen, rosa	30.—	18.—	12.—	3.60	1.30	0.50
1321	Violet Queen, mörkt purpurröd	20.—	12.—	8.—	2.40	0.90	0.50
1323	blandade färger	30.—	18.—	12.—	3.60	1.30	0.50

Zinnia elegans Dahlieflora fl. pl. (90)

1324	Canary Bird, kanariegul	30.—	18.—	12.—	3.60	1.30	0.50
1325	Dream, lila	30.—	18.—	12.—	3.60	1.30	0.50
1326	Exquisite, rosa	30.—	18.—	12.—	3.60	1.30	0.50
1327	Golden Dawn, gul	30.—	18.—	12.—	3.60	1.30	0.50
1328	Illumination, mörkrosa	30.—	18.—	12.—	3.60	1.30	0.50
1329	Monarch, karminrosa	30.—	18.—	12.—	3.60	1.30	0.50
1330	Oriole, orange	30.—	18.—	12.—	3.60	1.30	0.50
1331	Polar Bear, vit	30.—	18.—	12.—	3.60	1.30	0.50
1332	Scarlet Flame, scharlakansröd	30.—	18.—	12.—	3.60	1.30	0.50
1334	blandade färger	20.—	12.—	8.—	2.40	0.90	0.50

Zinnia elegans pumila fl. pl. (40)

1339	blandade färger	20.—	12.—	8.—	2.40	0.90	0.50
1341	Haageana hybrida fl. pl., blandade färger Zinniasorterna äro särdeles användbara till grupper och rabatter. Fordra kraftig jord och varmt, skyddat läge. Utmärkta snittblommor.	28.—	16.80	11.20	3.40	1.30	0.50

Blandade sommarblommor för fritt land.

1351	Alla sorter, blandade	4.—	2.40	1.60	0.60	—	0.50
1353	Höga > >	4.—	2.40	1.60	0.60	—	0.50
1358	Låga > >	6.—	3.60	2.40	0.70	—	0.50
1361	För biföda, blandade	5.—	3.—	2.—	0.60	—	0.50
1365	Till s. k. japanska blomstermattor	6.—	3.60	2.40	0.70	—	0.50

PRYDNADSGRÄS

1380	Agrostis nebulosa. Slöjgräs. Mycket lätt och elegant. Ettårigt	28.—	16.80	11.20	3.40	1.30	0.50
1382	Briza maxima. Darrgräs. Vackert hängande, hjärtformade ax. Ettårigt	7.—	4.20	2.80	0.80	—	0.50
1384	Hordeum jubatum. Ekorrsvans. Yviga, silverglänsande ax. Ettårigt	30.—	18.—	12.—	3.60	1.30	0.50

Vid köp av minst 100 g 50 g 20 g 5 g 1 g Port.
kr kr kr kr kr kr

FRÖ TILL TVÅ- OCH FLERÅRIGA BLOMMOR

De fleråriga växterna äro av stort värde särskilt för dem, som tycka om blommor i sin trädgård men inte hinna ägna sig tillräckligt åt deras skötsel, ty dessa växter behöva icke så mycket tillsyn. Utsås helst i krukor eller fat. Plantorna utsätts sedan på kalljord.

De tvååriga blomsterväxterna, som äro betecknade med ett †, bliva störst och vackrast, om de få blomma andra året, varför fröet ej får säs för tidigt.

1421	Achillea. Rölleka (60) ptarmica fl. pl. Perle	100.—	55.—	35.—	10.—	3.50	0.70
	Vackra växter med rent vita, dubbla blommor under juli—augusti.						

1423	Adonis. Våradonis (30) vernalis, låg	72.—	39.60	25.20	7.20	2.50	0.50
	Gula blommor tidigt på våren. Fröet gror långsamt.						

Agrostemma, se Lychnis!

Althaea rosea fl. pl. Chater's Stockros (180)

1442	vit	45.—	27.—	18.—	5.40	2.—	0.50
1444	rosa	45.—	27.—	18.—	5.40	2.—	0.50
1445	scharlakansröd	45.—	27.—	18.—	5.40	2.—	0.50
1446	gul	45.—	27.—	18.—	5.40	2.—	0.50
1449	blandade färger	40.—	24.—	16.—	4.80	1.80	0.50
	Utsås fördelaktigast i juni eller juli. Täckas eller övervintras frostfritt. Tillhöra våra vackraste prydnadsväxter.						

1453	Alyssum. Döra (25) saxatile comp.	30.—	18.—	12.—	3.60	1.30	0.50
	Låg, tidig blommande, utmärkt infattningsväxt med gula blommor.						

†Anchusa. Oxtunga (140)

1456	italica grandiflora	15.—	9.—	6.—	1.80	0.70	0.50
	Vackra, djupt blå blommor under juni.						

Anemone (30)

1458	coronaria, blandade färger	15.—	9.—	6.—	1.80	0.70	0.50
	Stora vackra blommor i en mångfald olika färgnyanser. Böra planteras på god jord och varmt läge. Rotknölna skola antingen upptagas eller täckas med löv e.dyl. under vintern.						

Anemoneknölar, se sid. 67.

Anthemis. Kulla (60)

1460	Kelwayi	10.—	6.—	4.—	1.20	0.60	0.50
	Gula, prästkragsliknande blommor under juli—sept.						

Aquilegia. Akleja.

1464	chrysantha, guldgul (80)	50.—	30.—	20.—	6.—	2.30	0.50
1465	cerulea Helena, mörkblå (4)	90.—	49.50	31.50	9.—	3.20	0.60
1466	Skinneri, rödgul (80)	80.—	44.—	28.—	8.—	2.80	0.60
1468	Mc Kana, jätteblom. praktblandning	140.—	77.—	49.—	14.—	4.90	1.—
1469	Scott-Elliott-hybrider, blandade färger (75)	60.—	33.—	21.—	6.—	2.30	0.50
1470	blandade vackra sorter (75)	15.—	9.—	6.—	1.80	0.70	0.50
	I juni blommande grupp- och rabattväxter. Alla arterna tåla de strängaste vintrar.						

Arabis, Bränna (15)

1472	albida, vit vitbladig, låg	24.—	14.40	9.60	2.90	1.10	0.50
1473	grandiflora superba, storblommig, låg	24.—	14.40	9.60	2.90	1.10	0.50
	Blomma i april eller maj. Mycket eftersökt av bin.						

Aster. Alpaster (20)

1480	alpinus, blandade färger	40.—	24.—	16.—	4.80	1.80	0.50
	Bland de vackraste fleråriga rabatt- och infattningsväxter, blomma redan i maj och juni.						

	Vid köp av minst	100 g kr	50 g kr	20 g kr	5 g kr	1 g kr	Port. kr
Aubrietia (15)							
1484	<i>græca</i> , ljusblå	44.—	26.40	17.60	5.30	2.—	0.50
Mycket vackra och rikblommiga, låga växter för stenpartier.							
Bellis perennis fl. pl. Tusensköna (15)							
1485	<i>rosea</i> (Longfellow), rosa	55.—	30.30	20.—	6.—	2.30	0.50
1486	<i>Snöboll</i> , vit	55.—	30.30	20.—	6.—	2.30	0.50
1487	blandade färger	43.—	25.80	17.20	5.20	1.90	0.50
1488	<i>monstrosa alba</i>	79.—	43.50	27.70	7.90	2.80	0.50
1489	» <i>rosea</i>	79.—	43.50	27.70	7.90	2.80	0.50
1490	» blandade färger	74.—	40.70	25.90	7.40	2.60	0.50
1491	» <i>tubulosa</i> , Bernina, vit	90.—	49.50	31.50	9.—	3.20	0.75
1492	» » <i>Etna</i> , mörkröd	90.—	49.50	31.50	9.—	3.20	0.75
1493	» » <i>Monterosa</i> , rosa	90.—	49.50	31.50	9.—	3.20	0.75
1495	<i>tubulosa Purpurmantel</i> , små, röda halvdubbla blommor	100.—	55.—	45.—	10.—	3.50	0.75
Bellis per. äro utmärkta kant- och gruppväxter på våren. Fröet lämnar omkr. 75 % dubbla blommor.							
Campanula. Klockblomster.							
1499	<i>carpatica</i> , låg, blå (20)	20.—	12.—	8.—	2.40	0.90	0.50
1500	» <i>alba</i> , låg, vit (20)	20.—	12.—	8.—	2.40	0.90	0.50
1505	† <i>medium</i> , blandade färger (90)	13.—	7.80	5.20	1.60	0.60	0.50
1507	† <i>medium calycanthemea</i> , blå (80)	34.—	20.40	13.60	4.10	1.50	0.50
1508	† » » <i>alba</i> , vit (80)	34.—	20.40	13.60	4.10	1.50	0.50
1509	† » » <i>rosea</i> , rosa (80)	34.—	20.40	13.60	4.10	1.50	0.50
1513	† » » blandade färger (80)	30.—	18.—	12.—	3.60	1.30	0.50
1515	† » <i>fl. pl.</i> , blå (80)	24.—	14.40	9.60	2.90	1.10	0.50
1516	† » » <i>alba</i> , vit (80)	24.—	14.40	9.60	2.90	1.10	0.50
1517	† » » <i>rosea</i> , rosa (80)	24.—	14.40	9.60	2.90	1.10	0.50
1519	† » » dubbla, i flera färger (80)	20.—	12.—	8.—	2.40	0.90	0.50
persicifolia. Storklocka (70)							
1521	» <i>alba</i> , medelhög, vit	45.—	27.—	18.—	5.40	2.—	0.50
1522	» <i>cærulea</i> , medelhög, blå	45.—	27.—	18.—	5.40	2.—	0.50
pyramidalis. Pyramidklocka (120)							
1525	» <i>cærulea</i> , blå	45.—	27.—	18.—	5.40	2.—	0.50
Klockblomstren äro särdeles vackra till rabatter. <i>C. carpatica</i> är en utmärkt kant- och stenpartiväxt.							
Cerastium. Arve (20)							
1529	<i>tomentosum</i> , silvergrå	40.—	24.—	16.—	4.80	1.80	0.50
Passande för stenpartier och till infattningar o.s.v.							
† Cheiranthus (45)							
1530	<i>Allionii</i>	8.—	4.80	3.20	1.—	—	0.50
Tvåårig grupp- och infattningsväxt med orangegula blommor.							
Chelone. Sköldört (120)							
1531	<i>barbata</i> , scharlakansröd	18.—	10.80	7.20	2.20	0.80	0.50
Medelhög, synnerligen värdefull och prydlig för blomster-rabatter.							
Chrysanthemum maximum. Prästkrage.							
1533	<i>Alaska</i> , storblommig, vit (110)	18.—	10.80	7.20	2.20	0.80	0.50
1534	<i>Maikönigin</i> , storblommig, vit. Tidigast av alla sorter (60)	28.—	16.80	11.20	3.40	1.30	0.50
1535	<i>Shasta Daisy</i> , storblommig, vit (110)	18.—	10.80	7.20	2.20	0.80	0.50
Vackra, rikblommiga prästkragar. Utmärkta snittblommor.							
Coreopsis (40)							
1538	<i>grandiflora</i> Sonnenkind, låg, guldgul. Mycket rikblommig. Blommor hela sommaren	70.—	38.50	24.50	7.—	2.50	1.50
Vacker, tacksam rabattväxt med gula blommor. Mycket värdefull för snitt.							
Dahlia							
1539	<i>variabilis grandiflora</i> , storblommig, enkla praktsorter (120)	12.—	7.20	4.80	1.40	0.60	0.50
1540	» » <i>fl. pl.</i> , dubbla sorter (90)	36.—	21.60	14.40	4.30	1.60	0.50
1541	» <i>Kaktusdahlia</i> , blandade färger (90)	100.—	55.—	35.—	10.—	3.50	0.60
1542	» <i>Mignon</i> , enkel låg, blandade färger (30)	30.—	18.—	12.—	3.60	1.30	0.50
1543	» <i>Unwins Dvärg hybrider</i> , enkla, låga (60)	30.—	18.—	12.—	3.60	1.30	0.50
De enkla dahlorna äro mycket moderna och förtjänta av all uppmärksamhet. Utsådda i bänk blomma de redan på sommaren. Fröet till de dubbelblommiga är samlat av bästa sorter, och efter frösädd får man ofta värdefulla, nya varieteter.							

	Vid köp av minst						Port.
	100 g	50 g	20 g	5 g	1 g	kr	
	kr	kr	kr	kr	kr	kr	
Delphinium. Riddarsporre.							
1546	nudicaule, röd (60)	70.—	38.50	24.50	7.—	2.50	0.50
1547	blandade vackra sorter	26.—	15.60	10.40	3.10	1.20	0.50
1548	Pacific Giant, Blue Bird, mellanblå, med vita ståndare (150)	120.—	66.—	42.—	12.—	4.20	1.20
1551	> > King Arthur, mörk violett, vita ståndare (150)	120.—	66.—	42.—	12.—	4.20	1.20
1552	> > Summer Skies, rent ljusblå, vita ståndare (150)	120.—	66.—	42.—	12.—	4.20	1.20
1553	> > Round Table, enastående vacker praktblandning (150)	110.—	60.50	38.50	11.—	3.90	1.20
Riddarsporrarna höra till de vackraste grupp- och rabattväxterna.							
Dianthus barbatus. Borstnejlika.							
1555	albus, vit (50)	16.—	9.60	6.40	1.90	0.70	0.50
1558	oculatus marginatus, rosa (50)	16.—	9.60	6.40	1.90	0.70	0.50
1559	roseus splendens, rosa (50)	16.—	9.60	6.40	1.90	0.70	0.50
1561	Scarlet Beauty, lysande röd (50)	16.—	9.60	6.40	1.90	0.70	0.50
1563	blandade färger (50)	10.—	6.—	4.—	1.20	0.60	0.50
1564	nanus Indian Carpet, blandade färger, låg, praktfull. Utmärkt för grupper (15)	70.—	38.50	24.50	7.—	2.50	0.50
1565	fl. pl., dubbla sorter, blandade	20.—	12.—	8.—	2.40	0.90	0.50
Utsås i kallbänk eller på kalljord i maj. Utplanteras på växtplatsen i sept.							
Dianthus caryophyllus fl. pl. Trädgårdsnejlika (50)							
1567	brokiga, vackra sorter, blandade	70.—	38.50	24.50	7.—	2.50	0.50
1569	Grenadin, rosa	80.—	44.—	28.—	8.—	2.80	0.50
1570	> scharlakansröd	80.—	44.—	28.—	8.—	2.80	0.50
1571	> vit	80.—	44.—	28.—	8.—	2.80	0.50
1572	> gul	80.—	44.—	28.—	8.—	2.80	0.50
Sås i kallbänk i maj—juni. Utplanteras i september.							
Dianthus plumarius. Fjärdernejlika (50)							
1590	fl. pl., dubbla, blandade färger	60.—	33.—	21.—	6.—	2.70	0.50
1591	semperflorens, remonterande sorter	30.—	18.—	12.—	3.60	1.30	0.50
Sås i kallbänk maj—juni. Utplanteras på växtplatsen i september.							
†Digitalis. Fingerborgsblomster.							
1592	Excelsior hybrider. På denna nya sort sitter blommorna helt runt stammen horisontellt eller något uppåtriktade. Blandning av ljusa glada färger (150)	40.—	24.—	16.—	4.80	1.80	0.50
1593	purpurea, gloxiniaeflora, blandade färger (120)	16.—	9.60	6.40	1.90	0.70	0.50
1594	> Shirley, blandade färger (90)	16.—	9.60	6.40	1.90	0.70	0.50
Utmärkta grupp- och rabattväxter, som blomma i juli—aug.							
Doronicum (50)							
1596	caucasicum magnificum, guldgul, storblom.	—	—	60.—	16.80	5.40	0.75
Fröet sås maj—juli i kallbänk, skolas och utplanteras på hösten.							
Gaillardia							
1598	grandiflora, praktblandning (90)	18.—	10.80	7.20	2.20	0.80	0.50
1599	> Bremen, brun med gult (60)	40.—	24.—	16.—	4.80	1.80	0.50
1600	> Burgunder, helt röd (60)	60.—	33.—	21.—	6.—	2.30	0.50
1601	> Kobold, gul och röd, låg (30)	60.—	33.—	21.—	6.—	2.30	0.50
1602	> semiplena, halvduffel (90)	44.—	26.40	17.60	5.30	2.—	0.50
Medelhöga, vackra, under juni—augusti blommande rabattväxter. Förträffliga, hållbara snittblommor.							
Gentiana (10)							
1603	acaulis, mörkblå	80.—	44.—	28.—	8.—	2.80	0.50
Vackra växter för stenpartier och infattningar. Blommar från våren till in i juli med vackra, blå blommor, om den planteras i god humusrik jord.							
Geum (60)							
1605	chiloense Mrs Bradshaw, röd	45.—	27.—	18.—	5.40	2.—	0.50
Utmärkt rabattväxta med röda blommor maj—juli.							
Gypsophila. Gipsört.							
1607	paniculata, medelhög (100)	16.—	9.60	6.40	1.90	0.70	0.50
1608	> fl. pl., med delvis dubbla blommor (100)	100.—	55.—	35.—	10.—	3.50	0.80
1609	repens, låg (15)	40.—	24.—	16.—	4.80	1.80	0.50
Små, ofantligt talrika, vita blommor. Användas mycket till buketter. G. repens utmärkt för stenpartier.							

	Vid köp av minst	100 g kr	50 g kr	20 g kr	5 g kr	1 g kr	Port. kr
Helenium (70)							
1610	Hoopesii	18.—	10.80	7.20	2.20	0.80	0.50
	Utmärkt rabattväxt, som blommar i maj—juni.						
Hesperis. Natviol (100)							
1617	matronalis, röd	8.—	4.80	3.20	1.—	—	0.50
1618	» vit	8.—	4.80	3.20	1.—	—	0.50
	Nattviolerna blomma i juni och juli med vackra, isynnerhet om aftonen och natten väluktande blommor.						
Heuchera. Alunrot (30)							
1620	sanguinea hybrida, flera färger	140.—	77.—	49.—	14.—	4.90	0.80
	Värdefulla, vackra, länge hållbara, vita och röda blommor. Utmärkt kantväxt.						
Hyssopus. Isop (40)							
1624	officinalis	16.20	9.—	5.90	1.80	0.60	0.50
	Omtyckt gammaldags kryddväxt. Passar utmärkt till infattningar. Bifoderväxt.						
Incarvillea (50)							
1627	Delavayi	100.—	55.—	35.—	10.—	3.50	1.—
	Purpurröda, stora, gloxinielika blommor. Fordrar torr, varm plats.						
Lathyrus. Vial.							
1631	latifolius, blandade färger	24.—	14.40	9.60	2.90	1.10	0.75
	Mycket vackra och tacksamma slingerväxter.						
Lavandula. Lavandel (60)							
1633	officinalis	22.—	13.20	8.80	2.60	1.—	0.50
	Välluktande, gammaldags kryddväxt; särdeles lämplig kantväxt. Blå blommor.						
Linaria (10)							
1637	cymbalaria, ljuslila	40.—	24.—	16.—	4.80	1.80	0.50
	Utmärkt för stenpartier och som ampelväxt.						
Linum. Blomsterlin (40)							
1638	perenne, blå	9.—	5.40	3.60	1.10	—	0.50
	Förträfflig rabattväxt.						
Lobelia (90)							
1639	fulgens Queen Victoria, mörkröd stängel, röda blommor ..	—	25.—	12.80	8.30	5.—	1.25
	L. fulgens är en synnerligen praktfull grupp- och rabattväxt. Fröet sås i september, skolas och övervintras i lådorna.						
		100 g kr	50 g kr	20 g kr	5 g kr	1 g kr	Port kr
†Lunaria. Judas silverpenningar.							
1641	biennis, karmosinröd (120)	11.—	6.60	4.40	1.30	0.60	0.50
	Särdeles vackra för rabatter och grupper; har purpurröda blommor i juni och juli, och de silvervita stora fröhylsorna äro mycket vackra i buketter. Bör sås varje år direkt på kalljord.						
Lupinus. Vargböna (90)							
1648	polyphyllus blandade sorter	8.—	4.80	3.20	1.—	—	0.50
1649	» Russel Hybrider, en av de vackraste lupinblandningarna ..	22.—	13.20	8.80	2.60	1.—	0.75
	Utmärkta rabattväxter.						
Lychnis. Studentnejlika.							
1650	chalcedonica, lysande röd (90)	18.—	10.80	7.20	2.20	0.80	0.50
1652	coronaria atrosanguinea (Agrostemma), mörkröd (25)	5.—	3.—	2.—	0.60	—	0.50
	Utmärkta rabattväxter. Trivas bäst på fuktig jord. Blomma i juni—juli.						
Malva. Kattost (90)							
1658	moschata rosea, rosa	8.—	4.80	3.20	1.—	—	0.50
	Rabattväxter med svagt myskdoftande, vackra blommor.						
Meconopsis (60)							
1659	Betonicefolia, stora vallmoliknande, blå blommor	—	—	—	22.40	7.20	2.10

	Vid köp av minst	100 g	50 g	20 g	5 g	1 g	Port.
		kr	kr	kr	kr	kr	kr
Melissa. Hjärtansfröjd (40)							
1660 <i>officinalis</i>		22.—	13.20	8.80	2.60	1.—	0.50
Gammaldags, starkt aromatiskt krydd- och läkeväxt. Sås i lådor och utplanteras i juni. Fordrar skugga och god jord.							
Mentha. Pepparmynta (50)							
1661 <i>piperita</i>		—	—	—	30.80	9.90	1.—
Gammaldags krydd- och läkeväxt. Fröet sås i lådor eller dyl. och utplanteras sedan.							
Myosotis. Förgät-mig-ej.							
1666 <i>alpestris</i> , blå (30)		18.—	10.80	7.20	2.20	0.80	0.50
1668 » Blaue Strauss , mörkt lysande blå. Utmärkt till snitt (30) ..		—	—	38.50	11.—	3.90	1.—
1669 » Indigo , mörkblå (30)		34.—	20.40	13.60	4.10	1.50	0.50
1672 » Marina , mellanblå. Utmärkt kant- och rabattväxt (12) ..		—	—	38.50	11.—	3.90	1.—
1674 » Victoria , ljusblå (20)		34.—	20.40	13.60	4.10	1.50	0.50
1678 <i>palustris semperflorens</i> , städse blommande (30)		44.—	26.40	17.60	5.30	2.—	0.50
Mycket vackra till grupper, infattningar och krukor. M. Victoria är klotformig, låg med dubbla mittblommor. M. palustris trives endast på fuktiga ställen.							
Nepeta. Kattmynta (50)							
1680 <i>Mussinii</i>		46.—	27.60	18.40	5.50	2.10	0.50
Utmärkt infattningsväxt. Ljusblåa blommor.							
Oenothera. Nattljus (45)							
1682 <i>fruticosa Youngii</i> , gul, storblommig		30.—	18.—	12.—	3.60	1.30	0.50
Blommar i juli—september.							
Papaver. Vallmo (100)							
1685 <i>orientale</i> , röd, orientalisk vallmo		40.—	24.—	16.—	4.80	1.80	0.50
1686 » blandade färger		30.—	18.—	12.—	3.60	1.30	0.50
Ståliga blomsterväxter för rabatter och blomsterlister. Blomma i juni med stora, lysande blommor av utomordentlig effekt. Frösådden sker i maj—juni.							
Papaver nudicaule (40)							
1690 <i>Kardinal</i> , kardinalröd		60.—	33.—	21.—	6.—	2.30	0.50
1692 <i>Unwins</i> , jätteblommande, blandade färger		80.—	44.—	28.—	8.—	2.80	0.50
1693 blandade färger		40.—	24.—	16.—	4.80	1.80	0.50
Har synnerligen nätta blommor i vitt, gult och orange. Förträffliga växter för rabatter och stenpartier.							
Phlox (90)							
1694 <i>decussata grandifl.</i> , blandade färger		32.—	19.20	12.80	3.80	1.40	0.50
Vackra rabattväxter blommande i juli—augusti.							
Physalis. Judekörs (70)							
1696 <i>Franchetti</i>		34.—	20.40	13.60	4.10	1.50	0.50
Blomfodret sväller upp vid fruktmognaden till ett stort hölje av grannaste orangeröda färg. Avskurna kvistar hålla sig längre.							
Physostegia (80)							
1698 <i>virginiana</i>		50.—	30.—	20.—	6.—	2.30	0.50
Värdefull växt med rosenröda, täta blomax juli—september.							
Platycodon (40)							
1700 <i>grandiflora</i> , blå klockor		50.—	30.—	20.—	6.—	2.30	0.50
Blommar juli—augusti. Fordrar varmt läge.							
Polemonium. Blågull (75)							
1701 <i>ceruleum</i>		16.—	9.60	6.40	1.90	0.70	0.50
En härdig, anspråklös och rikblommande gammaldags växt. De vackra blå blommorna i juni besökas flitigt av bin.							
Potentilla. Mura (50)							
1704 <i>hybrida fl. pl.</i> , blandade dubbla sorter		70.—	38.50	24.50	7.—	2.50	0.50
Vackra, från juli till sent på hösten blommande rabattväxter. De dubbla passa utmärkt även för odling i kruka.							
Primula. Viva.							
1707 <i>auricula Monarch</i> , storblommig, praktblandning (20)		—	—	—	22.40	7.20	0.75
1711 <i>cashmiriana</i> , Lila bollprimula (30)		—	—	—	—	16.—	0.75

	Vid köp av minst	100 g	50 g	20 g	5 g	1 g	Port.
		kr	kr	kr	kr	kr	kr
Primula veris. Trädgårdsviva (30)							
1717	blå	—	—	—	22.40	7.20	0.50
1718	gul	110.—	60.50	38.50	11.—	3.90	0.50
1719	röd	110.—	60.50	38.50	11.—	3.90	0.50
1722	elatior grandiflora, blandade färger	100.—	55.—	35.—	10.—	3.50	0.50
Alla Primulasorter äro mycket tacksamma och värdefulla rabattblommor på försommaren. Föredraga god, ej för lätt trädgårdsjord samt luftigt men ej allt för soligt läge. Fröet utsås i jan.—mars i flata krukor eller lådor, vilka ställas i kallbänk eller eljest på något skyddat ställe, där de bli utsatta för alla temperaturväxlingar. På våren gror fröet, och plantorna omskolas snarast möjligt.							
Pyrethrum. Bertramsört (80)							
1727	roseum, rosa	50.—	30.—	20.—	6.—	2.30	0.50
1729	» atrosanguineum, mörkröd	50.—	30.—	20.—	6.—	2.30	0.50
1732	» blandade färger	40.—	24.—	16.—	4.80	1.80	0.50
1734	» grandiflorum, storblommiga sorter	60.—	33.—	21.—	6.—	2.30	0.50
Praktfulla grupp- och rabattväxter i de mest lysande färger.							
Rudbeckia (100)							
1738	purpurea, röda blommor	40.—	24.—	16.—	4.80	1.80	0.50
Ruta. Vinruta (50)							
1741	graveolens	15.—	9.—	6.—	1.80	0.70	0.50
Gammaldags krydd- och läkeväxt. Blommar juni—aug. Blir mer aromatisk, om den odlas i torr och mager jord.							
Salvia. Äkta kryddsalvia (60)							
1743	officinalis	10.—	6.—	4.—	1.20	0.60	0.50
Gammaldags krydd- och läkeväxt med blå blommor. Bör täckas över vintern. Fordrar varmt läge.							
Saponaria. Såpört (30)							
1745	ocymoides	30.—	18.—	12.—	3.60	1.30	0.50
Blommar maj—juli med röda blommor. Lättodlat, rikblommig, lämplig för stenpartier m.m.							
Scabiosa. Vädd (80)							
1750	caucasica, ljusblå	70.—	38.50	24.50	7.—	2.50	0.50
Utmärkt rabattväxt med blekblå blommor under juni—sept.							
Trollius. Smörbollar (50)							
1771	hybridus, flera färgnyanser, blandade	110.—	60.50	38.50	11.—	3.90	0.50
Bollformiga blommor maj—juni.							
Valeriana (90)							
1773	coccinea, röd	17.—	10.20	6.80	2.—	0.80	0.50
Vacker, i juni och juli blommande rabattväxt.							
Verbascum. Kungsljus (90)							
1774	phoeniceum, i flera färger	40.—	24.—	16.—	4.80	1.80	0.50
Hög dekorativ växt.							
Veronica (40)							
1776	spicata, blå	40.—	24.—	16.—	4.80	1.80	0.50
Blå blommor, juli—aug. Utmärkt för stenpartier och andra soliga platser.							
Wahlenbergia, se Platycodon sid. 62.							
Viola. Viol.							
1778	cornuta Admiration, mörkblå (20)	48.—	28.80	19.20	5.80	2.20	0.50
1779	» G. Wermig, rikblommig (20)	140.—	77.—	49.—	14.—	4.90	1.—
1780	» Papilio, lilafärgad (20)	48.—	28.80	19.20	5.80	2.20	0.50
1781	» Perfection, ljusblå (20)	48.—	28.80	19.20	5.80	2.20	0.50
1786	gracilis Lord Nelson, violettpurpur (15)	80.—	44.—	28.—	8.—	2.80	0.50
1787	lutea splendens, gul (20)	48.—	28.80	19.20	5.80	2.20	0.50
1788	odorata Czar, mörkblå (10)	100.—	55.—	35.—	10.—	3.50	0.60
1790	» semperflorens, vanlig luktviole (10)	90.—	49.50	31.50	9.—	3.20	0.50
V. cornuta äro vackra, under hela sommaren blommande infattningsväxter. V. odorata, som är känd för sin fina välukt, kan inplanteras i krukor och drivas.							

		Vid köp av minst	100 g	50 g	20 g	5 g	1 g	Port.	
			kr	kr	kr	kr	kr	kr	
*Viola tricolor maxima. Pensé.									
Fröet säs helst 2 gånger årligen, t.ex. om våren och i juli. De storblommiga sorterna äro utmärkta för sin storlek och sina sköna färger. På 1 g gå c:a 800 frön.									
Primavera.									
Detta är en mycket rikblommig ras, som blommor c:a 2 veckor tidigare än V. tric. hiemalis.									
1791	guldgul, förbättrad Helios	1792 violettblå, förbättrad Märzzauber	1793 vit, förbättrad Nordpol	120.—	66.—	42.—	12.—	4.20	1.—
1795	Engelmanns Special, storblommig praktblandning med ljus skarp rand			110.—	60.50	38.50	11.—	3.90	1.—
Trimardeausorter.									
1797	alba pura, rent vit	1801 aurea pura, rent gul							
	1803 Cardinal, mörk scharlakansröd	1804 Eldkungen, purpur med guldgul	1806 Kaiser Wilhelm, ultramarinblå						
	1807 ljusblå	1808 Lord Beaconsfield, purpurviolett med vitt		50.—	30.—	20.—	6.—	2.30	0.50
1815	blandade färger			46.—	27.60	18.40	5.50	2.10	0.50
Schweizisk jätte.									
1817	Alpenglühén, scharlakansröd	1818 Berna, mörkblå							
	1820 Firngold, rent gul med mörk fläck	1821 Firnenschnee, rent vit	1822 Orange Sonne, rent orange						
	1823 Thuner See, ultramarinblå	1824 Vinröd		110.—	60.50	38.50	11.—	3.90	0.80
1825	blandade färger			100.—	55.—	35.—	10.—	3.50	0.75
1827	compacta, låg praktblandning med lika stora blommor som föregående			100.—	55.—	35.—	10.—	3.50	0.75
Hiemalissorter.									
1830	Bluer Junge, silverlila	1831 Helios, rent gul							
	1832 Himmelskönigin, ljusblå	1833 Mars, blå	1834 Märzzauber, mörkblå						
		1835 Nordpol, vit	1836 Vinröd						
	1837 Wintersonne, gul			50.—	30.—	20.—	6.—	2.30	0.50
1839	blandade färger			46.—	27.60	18.40	5.50	2.10	0.50

FRÖ TILL KRUKVÄXTER

För att gro fordra alla krukväxter finsällad, god jord, jämn fuktighet och värme samt skydd mot alltför starkt solsken. Mycket finfröiga sorter böra vid sadden täckas endast obetydligt med jord eller också icke täckas alls.

		20 g	5 g	1 g	½ g	¼ g	Port
		kr	kr	kr	kr	kr	kr
Abutilon. Blomsterlönn.							
1849	hybridum, blandade sorter	70.—	19.60	6.30	3.50	2.30	0.60
Präktiga växter för boningsrum.							
Acacia.							
1852	dealbata, "Mimosa"	4.80	1.40	0.50	—	—	0.50
Allmänt kända kallhus- och rumsväxter. Fröet utsås i lätt sandblandad jord.							
Amaryllis							
1858	hybrida (Hippeastrum), blandade praktsorter	—	—	70.—	19.60	12.60	1.25
		20 g	5 g	1 g	½ g	¼ g	Port
		kr	kr	kr	kr	kr	kr
Asparagus.							
1860	plumosus nanus	8.—	2.40	—	—	—	0.90
1863	Sprengeri	8.—	2.40	—	—	—	0.90
Asparagusfrö fordrar minst 25° C. för att gro jämnt och säkert.							
Brovallia							
1865	speciosa major	—	—	20.—	11.—	6.60	0.50
Vackra blå blommor hela sommaren. Fröet utsås i krukor, som ställas tämligen varmt, varefter de unga plantorna sättas i krukor.							

		Vid köp av minst	20 g	5 g	1 g	½ g	¼ g	Port.
		kr	kr	kr	kr	kr	kr	kr
Calceolaria hybrida. Toffelblomster.								
1899	G.T.-stam, blandade färger	—	—	60.—	33.—	19.80	1.25	
Sås i juli—aug. i fat med lätt sandblandad jord. Fröet täckes ej. Sådden hålles jämnt fuktig och skuggas när så är nödvändigt. Plantorna skolas ett par gånger innan de krukas i lätt jord blandad med torvmull.								
Campanula								
1903	fragilis	120.—	33.60	10.80	6.—	4.—	1.—	
Kruk- och ampelväxt med rikt flor av ljusblå blommor. Fröet utsås tidigast möjligt i fröfat eller lådor. Då de unga plantorna blivit något försigkomna, sätts de i krukor med god och kraftig jord, där de raskt utveckla sig och blomma mycket rikt.								
Canna.								
1906	indica, färger	12.—	3.60	1.30	—	—	0.80	
Cannaarterna höra till de vackraste och tacksammaste bladväxter vi äga, och de nyare sorterna utmärka sig dessutom för sina praktfulla blommor.								
Capsicum. Spansk peppar.								
1909	annuum' Little Beauty, röd	21.—	6.—	2.30	—	—	0.50	
Omtyckt för sina vackra frukter. Fröet utsås i mars i halvvarm bänk eller krukor, som ställas varmt. Småplantorna sätts i krukor i kraftig, näringsrik jord och ställas luftigt. I juni kunna krukorna placeras på en varm plats.								
Chrysanthemum								
1912	frutescens, vit	50.—	14.—	4.50	2.50	1.70	1.—	
C. frutescens bildar en liten buske, som hela året om men mest vår och sommar bär en mängd blommor.								
Cineraria hybrida K. S. A.								
1920	rosa färger 1921 laxfärgade 1922 lysande röd 1923 mörkröd 1924 karminröd 1925 terracotta 1926 blåklintsblå 1927 mörkblå 1928 röd och vit 1929 blå och vit.	5 g kr	1 g kr	1000 frö kr	250 frö kr	100 frö kr	Port kr	1.—
Detta är en avsevärd förbättring av Weissensee-typen. Den är låg och kompakt. Blomställningen, med blommor i klara rena färger, sitter tätt över bladen, som äro små och oömma för transport.								
Cobæa								
1943	scandens, blåviolett	20.—	6.—	2.30	—	—	0.50	
Hastigt växande slingerväxt med klockformade blommor.								
Coleus								
1945	hybrida, blandade praktsorter	80.—	22.40	7.20	4.—	2.60	1.25	
Har mångfärgade, vackra blad, som variera i många nyanser.								
Cyclamen persicum giganteum.								
Nilssons stam								
1946	Cattleya, ljuslila 1947 vit 1948 ljuslax 1949 me- diolax 1950 mörklax 1951 rosa 1952 mörkrosa ..	—	—	60.—	16.80	10.80	0.90	
1000 frö 250 frö 100 frö Port kr kr kr kr								
Kuipers stam								
s.k. miniatyrcyclamen som blommar c:a 300 dagar efter sådd. Ensamförsäljning av frö för Sverige.								
1955	vit 1956 lax 1957 rosa	—	—	55.—	15.40	9.90	0.80	
Fröet utsås i aug.—sept. i sandblandad lösjord med torvmull samt ½ cm djupt. Täckes med papper e.d. och ställes skuggigt vid 15—18°C. Jämn temperatur och fuktighet äro obetingat nödvändiga.								
¼ g ½ g 1000 frö 250 frö 100 frö Port kr kr kr kr kr kr								
1975	Fuchsia. Blodsdroppe. hybrida, enkla och dubbla blandade	—	—	—	9.80	6.30	0.75	
Att uppdraga Fuchsior av frö är både tacksamt och intressant, enär man därigenom erhåller mycket kraftiga exemplar och ej sällan nya, vackra sorter.								

		Vid köp av minst					
		¼ g	½ g	1000 frö	250 frö	100 frö	Port.
		kr	kr	kr	kr	kr	kr
Gloxinia hybrida grandiflora							
1980	Anja Egels, klart röd med stora fransade blommor och mjuka böjliga blad	24.80	15.—	—	3.—	1.90	1.20
Praktfulla krukväxter. Fordra jämn värme på + 15—20°C., fuktig luft, skugga samt god löv- eller skogsjord och väl dränerade krukor.							
Gloxiniaknölar, se sid. 68.							
		20 g	5 g	1 g	½ g	¼ g	Port
		kr	kr	kr	kr	kr	kr
2001	Sultani, blandade, fina färger	70.—	19.60	6.30	3.50	2.30	0.50
Ovanligt praktfulla växter med vackert bladverk och talrika, lysande blommor. Lätta att odla även i boningsrum.							
Kalanchoe							
2005	Tom Thumb. Vulkan, storblommig typ med mycket lysande mörkt scharlakansröda blommor som icke blekna	—	—	75.—	41.30	24.80	1.—
Frösådden sker från jan. till juni i lätt jord. Fröna täckas ej utan tryckas endast lätt ned i jorden. Man vattnar försiktigt, så att fröna inte spolats bort. Temperaturen hålles omkr. 20° C. Sådden bör skyddas för sol. Sedan fröna grott, är 10—15° nog.							
Mimosa. Sensitiva.							
2016	pubica	9.60	2.90	1.10	—	—	0.50
Känd, intressant växt vars fina blad äro så känsliga, att de fällas samman vid minst beröring.							
Passiflora. Passionsblomma.							
2018	cerulea, blå	20.—	6.—	2.30	—	—	0.50
Fordrar kraftig, humusrik jord men ej för stora krukor. På nyåret nedskäras de gamla rankorna rätt kraftigt, vilket befordrar växt och blomning.							
Pelargonium							
2020	zonale, blandade sorter	38.50	11.—	3.90	—	—	0.80
Omtyckta växter, som trivs i boningsrum. Zonalpelargonionerna höra till våra allra bästa gruppväxter. Genom frösådd får man ofta nya, ovanliga varieteter.							
Primula							
2030	Kewensis, gula blommor	—	—	24.—	13.20	7.90	1.—
Primula malacoides grandiflora.							
Extra storblommiga sorter.							
2033	G. T:s stam, rosa krusig	—	—	90.—	49.50	29.70	2.—
2036	Hansa, original, karminröd	—	—	60.—	33.—	12.—	0.80
2038	» » Perfecta, blå	—	—	60.—	33.—	12.—	0.80
Primula Kewensis och malacoides behandlas som P. obconica.							
Primula obconica gigantea.							
2041	vit 2042 laxrosa 2043 röd 2044 blå 2045 mörk-rosa 2046 Brilljant, rent blodröd	—	—	30.—	16.50	9.90	1.50
Primula obconica utsås under jan.—mars vid en temperatur av 18—20°C. Sedermera är 12—15° nog. Vintertemperaturen bör hållas vid 8—12°. Blommar rikt och tacksamt.							
				1000 frö	250 frö	100 frö	Port
				kr	kr	kr	kr
2047	Rosa polyantha multiflora fl. pl	—	—	25.—	7.—	4.50	0.50
Av frö erhåller efter 8 veckor blombara miniatyrrosor, som giva rikt flor av nätta, rosenröda, dubbla blommor.							
		20 g	5 g	1 g	½ g	¼ g	Port
		kr	kr	kr	kr	kr	kr
Salvia splendens.							
2050	Johannisfeuer, låg, lysande scharlakansröd	50.—	14.—	4.90	—	—	1.—
2052	Scarlet Piccolo, lysande eldröd	60.—	16.80	5.40	—	—	1.35
Synnerligen låg och blomrik. Utmärkt för rabatter och kanter. Fröet utsås tidigast möjligt i varmbänk eller krukor. Snarast möjligt sätts de unga plantorna i små krukor, varefter omplantering sker vid behov. Krukorna ställas luftigt.							
Streptocarpus							
2057	hybridus erectus, flera färger	—	—	50.—	27.50	16.50	1.75
Synnerligen nätt och tacksamt blommande krukväxt.							

Lökar och rotknölar

Vid köp av minst

500 st 100 st 10 st 1 st
kr kr kr kr

Frostförsäkring.

Under den kalla årstiden, då frostrisk föreligger, kunna lökar sändas i varmvagn, men frostskaða kan ändå uppstå. Alla blomsterlöksorder frostförsäkras, såvida ej rekvisitent bestämt undanbett sig denna åtgärd.

Achimenes.

Little Beauty, karminrosa — 35.— 3.90 0.45
blå — 35.— 3.90 0.45

Planteras i väl dränerade, mera vida än djupa krukor uti sandblandad löv- och grästorvsjord. Hållas tämligen varmt men skyddas för sol. Behandlas i övrigt som Gloxinia.

Acidanthera.

bicolor Murielæ 90.— 20.— 2.40 0.30
Vita blommor med purpurfärgad fläck. Våldoftande. Behandlas som Gladiolus.

Amaryllis (Hippeastrum).

vittata, torra lökar — — — 10.—

Anemone coronaria.

de Caen, enkel, blandade färger 60.— 14.— 1.80 0.25
The Bride, enkel vit 60.— 14.— 1.80 0.25
Mr Fokker, enkel blå 60.— 14.— 1.80 0.25
Hollandia, enkel scharlakansröd 60.— 14.— 1.80 0.25
His Excellency, enkel röd 60.— 14.— 1.80 0.25
Excelsior superba, enkel, blandade färger 60.— 14.— 1.80 0.25
St. Brigid, halvdubbel, extra storblommig, blandade färger 80.— 18.— 2.20 0.30

Anemonerrotknölar läggas på fritt land tidigast möjligt. Fordra god jord och varmt, dock ej torrt läge. För att få Anemoner tidigare i blom kan man lägga rotknölar i lådor, som ställas ljust och luftigt, men ej varmt, i rum eller under glas, varefter de utplanteras i slutet av maj. Innan man lägger Anemoner, böra de få ligga ett dygn i vatten för att uppmjukas. Täckas under vintern.

Knölbegonior.

dubbla, scharlakansröda, orangeröda, kopparfärgade, rosa, gula, vita, blandade färger 220.— 46.— 5.30 0.60
pendula, i färger 260.— 54.— 6.10 0.65

Begonia multiflora.

Flamboyante, lys. röd, bästa gruppbegonia 295.— 61.— 6.70 0.70
Gents Juweltje, mörk laxorange 295.— 61.— 6.70 0.70
Helene Harms, gul, dubbel 295.— 61.— 6.70 0.70
Mme Richard Galle, laxorange 295.— 61.— 6.70 0.70

Begoniaknölar läggas i början av mars till groningen i lådor eller flata krukor, fyllda med fuktig sand eller lätt jord. Sedan knölarne grott, planteras de i 3" eller 4" krukor och ställas tämligen varmt. I början av juni eller juli då nattfroster ej vidare befaras, planteras de, där de under sommaren skola blomma. Kunna även läggas direkt på kalljord men blomma då senare.

Särdeles tacksamma rums- och gruppväxter.
Begonia multiflora ha alltid små knölar.

Freesia.

blandade färger. Preparerad för frilandsodling — 27.— 3.— —

Gladiolus. T = tidig, M = medeltidig, S = sen

ROSA

Dr Fleming, mörkrosa med vit fläck. (M) 90.— 20.— 2.40 0.30
Friendship, rosa (T) 90.— 20.— 2.40 0.30
General Eisenhower, mörk cerisrosa (M) 90.— 20.— 2.40 0.30
Limburgia, rosa med fläck. (T) 90.— 20.— 2.40 0.30
Preyde's First, ljusrosa m. gul fläck. (T) 90.— 20.— 2.40 0.30
Sweet Seventeen, persikorosa. (T) 90.— 20.— 2.40 0.30

	Vid köp av minst			
	500 st	100 st	10 st	1 st
LAXFÄRGADE				
Allard Pierson, laxröd. (T)	90.—	20.—	2.40	0.30
Early Queen, laxrosa, ljus fläck. (T)	90.—	20.—	2.40	0.30
Emilia, laxrosa (T)	90.—	20.—	2.40	0.30
Happy End, laxkarminrosa med gräddvita fläckar. (T)	90.—	20.—	2.40	0.30
Picardy, laxrosa. (M)	90.—	20.—	2.40	0.30
Polynesie, laxrosa, ljusgul fläck. (M)	90.—	20.—	2.40	0.30
Rosenpolka, laxrosa med gräddvit mitt.	90.—	20.—	2.40	0.30

ORANGEFÄRGADE

Acca Laurentia, orange med gul fläck. (T)	90.—	20.—	2.40	0.30
Aranjuez, laxorange, gul fläck. (T)	90.—	20.—	2.40	0.30

RÖDA

Agnita, scharlakansröd. (T)	90.—	20.—	2.40	0.30
Clingendaal, röd. (T)	90.—	20.—	2.40	0.30
Concordia, röd (T)	90.—	20.—	2.40	0.30
Johan Strauss, röd. (T)	90.—	20.—	2.40	0.30
Red Fox, röd. (T)	90.—	20.—	2.40	0.30
van Tienhoven, scharlakansröd, storbl. (M)	90.—	20.—	2.40	0.30

BLÅ OCH LILA

Abu Hassan, mörkt blåviolett	90.—	20.—	2.40	0.30
Firmament, blå med stålgrått. (T)	90.—	20.—	2.40	0.30
Gustav Mahler, blå violett. (T)	90.—	20.—	2.40	0.30
Mabel Violet, purpurviolett. (T)	90.—	20.—	2.40	0.30
Paul Rubens, rödlila. (M)	90.—	20.—	2.40	0.30

GULA

Gold Dust, gul. (T)	90.—	20.—	2.40	0.30
Hokus Pokus, gul med röd fläck. (T)	90.—	20.—	2.40	0.30
Hopmans Glory, gul. (T)	90.—	20.—	2.40	0.30
Leif Eriksson, gräddgul. (M)	90.—	20.—	2.40	0.30

VITA

Juniklokken, vit. (T)	90.—	20.—	2.40	0.30
Schneeprinzessin, vit. (T)	90.—	20.—	2.40	0.30

Butterfly-Gladiolus.

Denna nya gladiolusgrupp har mindre blommor än vanlig gladiolus. Den är mycket graciös och blommans regelbundna byggnad och glada färger är typisk för denna grupp. De nedre blombladen bära kraftigt markerade fläckar med god kontrastverkan. Till blomsterarrangemang är denna småblommiga gladiolus synnerligen väl lämpad.

Följande sorter kunna vi i begränsad omfattning leverera i vår:

Anekdote, crèmegul med citrongul fläck	—	25.—	2.90	0.35
Attica, laxrosa med gul fläck	—	25.—	2.90	0.35
Elffe, ljst aprikogul med röd hals	—	25.—	2.90	0.35
Femina, rosa med röd och vit fläck	—	25.—	2.90	0.35
Happy, mandarinröd	—	25.—	2.90	0.35
Ice Follies, vit med crèmevit fläck	—	25.—	2.90	0.35
Melodie, laxrosa med orange fläck	—	25.—	2.90	0.35
Picos Bill, persikorosa med karminröda fläckar	—	25.—	2.90	0.35
Remy, gullvivsgul med karminröda fläckar	—	25.—	2.90	0.35
Summerfairyt, röd, gul fläck med purpur teckning	—	25.—	2.90	0.35
Vivaldi, orange med scharlakansröd fläck	—	25.—	2.90	0.35
Zigeunerliebe, mörk orange med scharlakansröd fläck	—	25.—	2.90	0.35

Gladiolusknölar läggas på fritt land, så snart jorden är upptorkad och reder sig, 10 cm djupt och på 20—25 cm avstånd. De fordra kraftig jord och vattning vid torr väderlek. Uppbindning är ofta nödvändig. Förkultivering i krukor kan även ske, då blomningen inträffar tidigare. Gladiolus höra till våra praktfullaste blommor på eftersommaren. Avskurna hålla sig blomsterstänglarna mycket länge friska, så att alla blomknopparna nå full utveckling.

Gloxinia knölar.

Etoile de Feu, eldröd	335.—	69.—	7.50	0.80
Kaiser Friedrich, scharlakansröd med vitt	335.—	69.—	7.50	0.80
Kaiser Wilhelm, violett med vitt	335.—	69.—	7.50	0.80
Mont Blanc, vit	335.—	69.—	7.50	0.80
Prins Albert, blå	335.—	69.—	7.50	0.80
Tigrina, tigrerad	335.—	69.—	7.50	0.80

Gloxiniaknölar läggas i januari—mars i sandblandad torvmull, så djupt att knölen täckes blott helt tunt med mull. De fordra 15—20°C. samt

Vid köp av minst

kr	kr	kr	kr
500 st	100 st	10 st	1 st

mättlig och jämn fuktighet. Efter omkr. en månad inplanteras de rotade knölnarna i 3—4" krukor, som dräneras väl. Jorden tilltryckes helt löst. Så snart krukorna äro fullrotade, gödselvattnas de ett par gånger i veckan med konstgödsel eller naturlig gödsel. Kunna knölnarna icke planteras genast efter framkomsten, böra de förvaras vid minst 15°C.

Hyacinthus

(Galtonia) candicans 240.— 50.— 5.70 0.60
Stora vita hyacintblommor på c:a 1 m höga stänglar.

Lilium. Lilja.

longiflorum, Trumpetlilja, vit — — 25.— 3.—
regale, Kungslilja, vit med rosa utsida — 150.— 20.10 2.50
speciosum Melpomene, Praktlilja, karminröd — 230.— 27.80 3.30
Liljor planteras i väl dränerade 5—6" krukor i kraftig, sandblandad jord. Krukorna fyllas endast till hälften med jord och löken sättes grunt däri. Allt eftersom stängeln utvecklas, påfylls jord, tills krukorna i det närmaste äro fyllda. Fordra ljus och luftig plats.

Montbretia

crocsmiaeflora, orangeröd 60.— 14.— 1.80 0.25
» grandiflora, gul 60.— 14.— 1.80 0.25
» » orange 60.— 14.— 1.80 0.25
» » röd 60.— 14.— 1.80 0.25
Montbretia behandlas som Gladiolus.

Oxalis Deppei. Lyckoklöver

Trevlig, lättodlad krukväxt med rosenröda blommor. Planteras 3—5 st i varje kruka. — 8.— 1.20 0.15

Ranunculus asiaticus fl. pl.

turkiska, blandade färger 70.— 16.— 2.— 0.25
franska, dubbla, blandade färger 55.— 14.— 1.70 0.25
Behandlas som Anemoner.

Tigridia Pavonia. Mexikansk tigerblomma, blandade färger

..... — 18.— 2.20 0.30

Zephyranthes candida, vit

..... — — 3.50 0.50
» robustus, ROSA — — 3.50 0.50

Planteras i slutet av april på varm plats. Blommor under aug.—sept. med vita blommor. Bör täckas över vintern. Äro även lättodlad krukväxt.

Gödselmedel

För trädgårdar, växthus och rumskulturer. Priserna äro friblivande.

Blomstra, flytande växtgödsel

flaska för	60 lit. vätska	kr 1.50
» »	150 » »	» 2.15
» »	300 » »	» 3.25
» »	600 » »	» 4.50

Blåkorn

Fullgödselmedel för frukt-, bär- och trädgårdsodling. Innehåller 12 % kväve, 12 % fosforsyra, 10 % kali (klorfri), plus mikroelementen: Bor, Koppar, Mangan, Zink och Magnesium.

	1 kg	5 kg	25 kg	50 kg
kr	1.85	6.—	23.75	45.—

Clays i originalförpackningar

	275 g	25 kg
kr	1.45	30.—

Höngödsel T.H.G. universal

Koncenterad naturgödsel, som är lätt att sprida. Specialortkad så att ogräsfröna dödas.

	1 lit.	5 lit.	10 lit.	25 lit.	50 lit.
kr	1.50	4.—	7.25	13.80	25.50
	Ovanstående i tablettform i burk kr 1.50				

Krislite, näring för avskurna blommor.

Pris per paket 0.30

Substral

Innehåller samtliga växtnäringssämnen inkl. mikroelement. Passar såväl till kruk- och balkongväxter som till frilandsväxter.

Pulverform:

50 g	125 g	1 kg	5 kg	10 kg
kr 1.35	2.50	10.—	40.—	75.—

Flytande:

250 g	500 g
kr 2.50	4.25

Trädgårdskalk

Motverkar mossbildning å gräsmattan och förhindrar bristsjukdomar hos växterna genom rikligt förekommande mikronäringssämnen.

5 kg 25 kg 50 kg

kr	2.—	5.—	8.—
----	-----	-----	-----

Växtra, blomsternäring

i tabletter 100 st kr 1.45
i flytande form 100 g kr 1.50, 250 g » 2.50

Diverse förnödenheter

Priserna äro friblivande

VÄXTSKYDDSMEDEL

MOT INSEKTER OCH SVAMP- SJUKDOMAR, KOMBINERAT.

Albolineum Special, besprutningsmedel.

Oljeemulsion mot bladlöss m. m. och mjöldagg på rosor.

	100 g	1 lit.	5 lit.
kr	1.90	9.—	35.—

F.D.-olja Special, besprutningsmedel.

Oljeemulsion mot mjöldagg på rosor m. m. Även mot bladlöss och spinn.

	100 g	¼ lit.	1 lit.	5 lit.
kr	2.05	3.50	9.—	35.—

MOT INSEKTER

Bladan E, besprutningsmedel.

	100 ml	250 ml	1 lit.
kr	5.50	9.50	16.50

Bladan-puder, bupudringsmedel.

Mot insekter i frukt- och trädgårdssodlingar.

	Puderdust	150 g
kr		2.50

Carbolineum, vinter-, besprutningsmedel.

För vinterbesprutning av fruktträd.

	1 lit.	5 lit.	10 lit.	25 lit.	100 lit.
kr	2.80	10.50	18.—	40.—	145.—

Carbosol, vår-, besprutningsmedel.

För vårbesprutning av fruktträd.

	1 kg	5 kg	10 kg	25 kg	100 kg
kr	2.65	9.75	17.50	38.75	130.—

Cyclodan, besprutningsmedel.

Mot bitande och sugande insekter m.m.

	100 ml	1 l	5 l	25 l
	5.50	32.—	140.—	650.—

Ewotox, besprutningsmedel.

Mot bladlöss, trips, ullöss och spinn.

	300 g	1 kg
kr	6.85	17.50

Ewotox Forte, besprutningsmedel.

Mera koncentrerat än föregående.

	100 ml	300 ml	1 lit.
kr	4.50	11.25	19.50

Gamma Rotoxol, besprutningsmedel.

Mot morotsflugans m. fl. larver.

	½ kg	5 kg
kr	2.60	9.—

Jofurol M, besprutningsmedel.

Malationpreparat mot den vanligaste växtohyran.

	50 ml	100 ml	300 ml	1 lit.	5 lit.
kr	1.20	1.85	4.50	10.50	42.50

Jonval Snigelgift, bupudringsmedel.

	500 g	1 kg	5 kg
kr	2.50	4.—	15.—

Katakilla, besprutningsmedel.

Derrispulver mot bladlöss m. m.

	20 g
kr	1.15

Malathon 70, besprutningsmedel.

Mot ohyra i trädgårdssodl., lantbruk, skogsbruk m. m.

	100 ml	1 lit.	5 lit.
kr	3.90	21.—	90.—

Metasystox Forte, besprutningsmedel.

Systemiskt prep. mot sugande skadeinsekter.

	100 ml	250 ml	1 lit.
kr	9.50	19.50	42.50

Nikotinvätska Ewos, besprutningsmedel.
Nikotinpreparat mot växtohyra.

	100 ml	300 ml	1 lit.	5 lit.	10 lit.	25 lit.
kr	1.35	3.—	7.75	33.75	62.50	137.50

Pyrex, besprutningsmedel.
Mot bladlöss m. m.

	25 g	50 g	100 g
kr	1.75	2.90	4.75

Redimit, besprutningsmedel.
Mot rött spinn på fruktträd.

	200 ml	500 ml
kr	4.50	9.—

Rotoxol Forte, besprutningsmedel.
Mot bladlöss, frostfjäril och äppelstekel m. m.

	100 ml	300 ml	1 lit.	5 lit.	10 lit.
kr	2.75	5.25	13.50	47.50	90.—

Rotoxol Spray, besprutningsmedel.
Mot bladlöss, frostfjäril, spinn m. fl.

	50 ml	300 ml	1 lit.
kr	1.95	5.85	16.50

Slugit Snigelgift, besprutningsmedel.

	100 ml	1 lit.	5 lit.
kr	3.50	21.—	85.—

Snigol Snigelbeten.

	500 g	1 kg	5 kg
kr	6.—	8.50	32.—

TABP, besprutningsmedel.
Vinterbesprutningsmedel för fruktträd.

	200 ml	500 ml
kr	5.25	9.75

Tictox extra, besprutningsmedel.
Mot bladlöss, frostfjäril m. fl.

	200 ml	1 lit.	5 lit.	10 lit.
kr	5.95	15.60	70.—	137.50

Toxidol Forte, besprutningsmedel.
Kontakt-, mag- och andningsgift

	1/10 lit.	1/4 lit.	1 lit.	5 kg	10 kg
kr	3.60	6.90	16.80	58.75	112.50

Toxidol Mite, besprutningsmedel.
Mot svärbekämpade skadeinsekter.

	1/10 lit.	1/4 lit.	1 lit.	5 lit.	10 lit.
kr	4.15	8.60	27.—	96.25	190.—

Toxidol Puder, bepuvdringsmedel.
Mot alla slags skadeinsekter.

	100 g	300 g	500 g	5 kg
kr	1.90	3.25	3.95	13.—

Zinkarsenat, besprutningsmedel.
Mot bitande skadeinsekter.

	200 g	1 kg
kr	1.50	5.20

MOT SVAMPSJUKDOMAR

Actidion, besprutningsmedel.
Antibiotiskt medel mot mjöldagg på rosor o.s.v.

	Förp. för	1 l.	100 l. vatten
kr		4.25	18.50

Bordeauxpulver Jotef B, besprutningsmedel.
Mot skorv m. m. på fruktträd.

	sats för	10 lit.	50 lit.	100 lit.
kr		1.50	2.50	4.25

Brassicol, bepuvdringsmedel.
Även för jorddesinfektion.

	250 g	1 kg	5 kg	25 kg	50 kg
kr	2.75	6.—	27.—	112.—	212.—

Cuzol 50, besprutningsmedel.
Mot bladmögel och brunröta på potatis.

	300 g	1 kg	25 kg
kr	4.—	6.25	125.—

Ewozin-Maneb, besprutningsmedel.
Mot bladmögel på potatis och skorv på fruktträd.

	100 g	1 kg	10×1 kg
kr	3.75	14.—	140.—

Ferham P, bepuvdringsmedel.
Mot rost och mögelsvampar.

	1 kg
kr	5.15

Kankerdood
Mot kräfta på fruktträd.

	¼ kg	½ kg	1 kg
kr	6.90	10.75	18.25

Kerol, jorddesinfektionsmedel.

	1 lit.	2 lit.	5 lit.
kr	7.—	12.35	28.50

Krusbärsformalin, besprutningsmedel.
Mot mjöldagg på krusbär.

	300 ml	1 lit.
kr	1.80	3.50

Nirit Special, besprutningsmedel.
Mot skorv på fruktträd.

	25 g	250 g	1 kg	5 kg	25 kg
kr	0.75	5.50	13.—	55.—	256.—

Ob 21, besprutningsmedel.

Kopparpreparat mot bladmögel.	
250 g	1 kg
kr 3.75	6.75

Orthocid 50 S, besprutningsmedel.

Mot skorv och mögelsvampar.		
250 g	1 kg	5 kg
kr 6.95	22.—	77.50

Orthocid 83, besprutningsmedel.

Mot gråmögel, bladmögel m.m.		
250 g	1 kg	5 kg
kr 11.65	34.55	130.—

Pomarsol Forte, besprutningsmedel.

TMTD-preparat mot skorv m. fl. svampsjukdomar.

150 g	1 kg
kr 4.50	12.50

Sulfina Microsvavel, pudermedel.

Mot svampsjukdomar på trädgårdens växter.

1 kg	10 kg	40 kg
kr 2.80	26.—	100.—

Svavelkalkvätska, besprutningsmedel.

Mot monilia, rost, skorv, rött spinn och äppelmjöldagg.

1 kg	5 kg	10 kg	25 kg	125 kg	250 kg
kr 2.05	6.75	11.50	23.75	87.50	150.—

Toxidol Skorvmedel, besprutningsmedel.

150 g (10 portionsförpackningar à 15 g)

kr 5.75

Zineb P, bepudringsmedel.

Mot bl. a. skorv på fruktträd och andra svampsjukdomar.

1 kg	3 kg	10 kg
kr 4.30	10.80	25.—

Zineb S, besprutningsmedel.

Mot bl. a. skorv på fruktträd och andra svampsjukdomar.

200 g	1 kg	5 kg	10 kg
kr 5.65	15.—	55.—	95.—

RÖKNINGSMEDEL**Bladafum**

Förp. om	3 tabl.	25 tabl.
kr	4.50	31.25

Ewofum Tio

Förp. om	6 bomb.	6×6 bomb.	1×52 bomb.
kr	9.—	45.—	57.20

Nicotoxin

	250 g	500 g	1 kg	2½ kg
kr	5.50	10.—	19.—	45.—

Svavel

	1 kg	5 kg	10 kg
kr	1.15	5.—	9.50

OGRÄSMEDEL**Allylalkohol, mot ogräs i drivbänkar m. m.**

	1 lit.	5 lit.	25 lit.
kr	13.75	49.50	226.25

Dif, för gräsmattor.

	400 kvm	800 kvm	1 lit.
kr	3.90	5.25	12.—

Kersan, mot kirskaal m. fl. svåra ogräs.

	200 ml	500 ml
kr	4.85	9.—

Klorex, totalutrottningsmedel, eldfarligt.

	1 kg	2 kg	5 kg	10 kg	25 kg	50 kg
kr	2.70	5.40	11.—	22.—	40.—	77.50

Totex, totalutrottningsmedel.

	250 g	1 kg	5 kg	20 kg
kr	5.75	14.—	56.25	200.—

Weedkiller 10, mot ogräs i grönsaksodlingar.

	10 lit.	25 lit.	100 lit.
kr	10.25	20.25	50.—

Wonderweeder, 2.4. D-preparat i form av ett vaxblock som drages över gräsmattan varvid vaxet fastnar på ogräs. Per block kr 27.—.

DIVERSE PREPARAT

Blomkruksfärg, röd och grön.
per burk
kr 1.—

Fertogen, komposteringsmedel.
per paket
kr 3.50

Floramon, tillväxthormon.

	A	B	C
kr	4.50	5.50	8.—

Rodentin, råttgift.

Prep. majskorn. Även mot sorkar.
per paket 1 kg
kr 3.50 10.50

Skuggfärg

	5 kg	25 kg	50 kg
kr	7.50	36.25	70.—

Sorkdödare

per rökpatron

kr 0.60

Toxidol Myrmedel

Mot myror, gräsuggor, ivestjärtar m. m.

	100 g	300 g
kr	1.90	3.25

Ympvax.

Kallflytande

	100 g	250 g	500 g	1 kg
	1.90	3.40	5.75	9.—

I stänger om 50 g kr. 1.30 pr st.

BAST, ETIKETTER, KÄPPAR M. M.**Raffiabast**

I Kval. i små flätor om c:a 50 g

	1 kg	5 kg	10 kg
kr	11.—	53.—	100.—

I Kval. i stora flätor

	1 kg	5 kg	10 kg
kr	11.—	53.—	100.—

Bärkartonger

Göteborgstyp Dagspris

Växtetiketter, stick

Vid köp av minst 1000 st 500 st 100 st

8 cm gulmålade	12.—	6.50	1.50
10 » »	14.—	7.50	1.70
12 » »	17.—	9.—	2.—
15 » »	19.—	10.—	2.20
20 » »	27.—	14.—	3.—
24 » »	34.—	17.50	3.70
28 » »	42.—	23.—	4.80

Växtetiketter, häng

8 cm gulmålade och trådade	17.—	9.—	2.—
10 » » » »	20.—	10.50	2.30
12 » » » »	23.—	12.—	2.60

Frukträdsetiketter

av aluminium med stansade namn enl. vårt sortiment å kr 0.20 per st.

Växtetiketter av celluloid1000 st 100 st
kr kr

stick 10 cm 95.— 10.50

Synnerligen prydliga och hållbara. Skrivs med blyertspenna.

Plastetiketter, häng 10 cm, tråd

	1000 st	250 st	100 st	10 st	1 st
kr	29.50	8.—	3.50	0.50	0.10

Specialpenna till plastetiketter kr 0.90.

FågelholkarSt-pris
kr

Holk nr 1 för stare, göktyta m. fl., inflygningshålet 50 mm, redets storlek 110 mm, med svängbar botten 3.—

Holk nr 2 för nötväcka, trädskrypare, flugsnappare m. fl., inflygningshålet 32 mm, redets storlek 85 mm, med svängbar botten 2.75

Holk nr 3 för röstjärt och alla mesarter, inflygningshålet 30 mm, redets storl. 70 mm, med svängbar botten 2.50

Glasningsstift, galvaniserade:1000 st 100 st
kr kr15 mm } 4.40 0.60
18 » }**Färmikitt, vitt sprutkitt**

	5 kg	10 kg	25 kg	50 kg
kr	16.50	31.—	75.—	145.—

Kittspruta Dagspris**Bambukäppar**Vid köp av minst 1000 st 500 st 100 st 10 st
kr kr kr kr

67 cm 6/7 mm ..	60.—	32.50	9.—	1.30
67 » 7/9 » ..	65.—	37.50	9.50	1.40
100 » 8/10 » ..	95.—	52.50	12.50	1.70
115 » 8/10 » ..	115.—	62.50	14.50	1.90
115 » 10/12 » ..	150.—	80.—	18.—	2.20
115 » 12/15 » ..	200.—	105.—	23.—	2.70
150 » 12/15 » ..	260.—	135.—	29.—	3.30
150 » 16/17 » ..	380.—	195.—	41.—	4.50
200 » 17/21 » ..	675.—	343.—	70.50	7.50
250 » 18/20 » ..	850.—	430.—	88.—	9.20

BambusplitsVid köp av minst 1000 st 500 st 100 st 10 st
kr kr kr kr

30 cm	10.—	6.—	1.50	0.30
40 »	13.—	7.50	1.80	0.30
50 »	15.—	8.50	2.—	0.30
60 »	21.—	11.50	2.60	0.40

Furukäppar

Vid köp av minst 1000 st 500 st 100 st 10 st

30 cm 4 mm	14.—	7.70	1.70	0.30
40 » 4 »	19.—	10.50	2.30	0.40
40 » 6 »	22.—	12.10	2.60	0.40
50 » 4 »	24.—	13.20	2.90	0.40
50 » 6 »	30.—	16.50	3.60	0.40
60 » 4 »	32.—	17.60	3.80	0.50
60 » 6 »	34.—	18.70	4.10	0.50

Nutscene

Trädgårdsgarn, oumbärligt för varje trädgårdsägare vid uppbindningsarbeten. Levereras i spolar och kan användas till sista metern utan att trassla till sig.

Pris per	Spole	Kartong 24 spolar
kr	0.90	18.—

Jifty-Pots

tillverkad av lätt genomträngligt material med näringstillats. Utmärkt för småplantor och utplanteringsväxter.

Nr 115 4 cm rund, 4½ cm höjd per kartong 3000 st.

3000	1000	100 st
62.—	24.—	3.—

Nr 122 6 cm rund, 6 cm höjd per kartong 3000 st.

3000	1000	100 st
84.—	30.—	3.50

Nr 222 6 cm fyrkant, 6 cm hög per kartong 2500 st.

2500	1000	100 st
70.—	38.—	4.—

Nr 130 8 cm rund, 8 cm hög per kartong 1500 st.

1500	1000	100 st
70.—	55.—	6.—

Nr 230 8 cm fyrkant, 8 cm hög per kartong 1000 st.

1000	100 st
56.—	6.50

Nr 330 8 cm rund, 6 cm hög per kartong 1500 st.

1500	1000	100 st
70.—	56.—	6.—

Nr 335 10 cm rund, 8 cm hög per kartong 1000 st.

1000	100 st
62.—	7.50

Nr 140 11 cm rund, 11½ cm hög per kartong 500 st.

500	100 st
52.—	12.—

Nr 517 Jiffytolvan. Per kartong 300×12 st per kart. kr 84.—, per 100 st 35.—.

Hobby 122, 6×6 cm, i förpackning om 24 st kr 2.25.

Hobby 130, 8×8 cm, i förpackning om 18 st kr 2.25.

Pappkrukor Perfekta

med 2 rader hål, storlek nr 7 finnes endast utan hål.

Nr	Höjd cm	Diam. ovan cm	1000 st kr	100 st kr
2	6,5	6	26.—	3.50
3	6,5	7,5	30.—	4.—
3½	8	7	28.—	4.—
4	9	8,8	37.—	4.70
5	10,5	10	42.—	5.20
7	12,5	12,5	65.—	7.50

Plantoplast, svart plast för täckning av jordgubbsland m.m.

Bredd 70 cm. Längd 10 m 4.50

Bredd 70 cm. Längd 25 m 9.25

Plastduk

SM-Polytenfilm. Rullar om 50 m i bredder av 100 cm och 120 cm Pris på begäran.

Soliplast

Plastväxthus för villaträdgården pr st kr 8.75

Skuggväv

Jute Dagspris

Papper, impr. »

Trädgårdsredskap

Priserna äro friblivande och kunna under årets lopp ändras när så är nödvändigt. Trädgårdsredskap av alla slag kunna fortfarande erhållas till billigaste pris.

TRÄDGÅRDSKNIVAR

- 63 AB. Torgkniv, 15½ cm, Eskilstuna .. 5.25
- 69 A. Beskärningskniv, 18 cm Eskilstuna 7.50
- 210 Beskärningskniv, 18 cm 9.50
- 633 Beskärningskniv, 19½ cm, Tina (tyskt fabr.) s.k. hippe 15.—
- 70 AB. Beskärningskniv, 17½ cm Eskilstuna 5.50
- 71 AB. Beskärningskniv, 16 cm Eskilstuna 4.75
- 605 Förädlingskniv, 16 cm, med specialskaft i valnöt, Tina (tyskt fabr.) 8.25
- 605 A. Förädlingskniv, 15½ cm, med skaft av hårdgummi, Tina (tyskt fabr.) 8.25

- 76 A. Förädlingskniv, 15 cm, Eskilstuna-kniv 5.—
- 77 A. Förädlingskniv, 15 cm, Eskilstuna 6.—
- 640 Förädlingskniv, 16 cm, Tina (tyskt fabr.) med skaft av hårdgummi 8.25
- 649 Förädlingskniv, 15½ cm Tina (tyskt fabr.) med fällbar barklösare 10.—
- 650 E. Förädlingskniv, 16 cm, Tina (tyskt fabr.) med fast barklösare 9.25

TRÄDGÅRDSAXAR

Dubbelskäriga

- 598 Sekatör, 19 cm, Solingen 22.—
- 1390 » 21 » » 10.—

626	Sekatör	18 cm	Bergs	16.50	29	Rossax, med fasthållare	12.45
626	»	21	»	18.75	1507	Rossax, med fasthållare, 18 cm, elegant förnicklad, Solingen	13.70
101	»	22	»	15.—	1038	Vindruvsax, 16 cm, Solingen	5.50
Enkelskäriga:							
1230	Sekatör	20 cm	Solingen	14.50	32/307	Grässax, Solingen	8.—
11501	Damsekatör	17 cm	Solingen, förnicklad	10.—	553	Gräsplansax, med långa skänklar	22.85
	Fjädrar till sekatörer			0.55	3407	Gräskantsax, » » »	23.10
1916	A. Binderisax	tandat	skär	4.50	1196	Häcksax, 9", Solingen	11.—
1916	B.	»	vanlig	4.10	1197	Häcksax, 11", med grenskär, Solingen	15.—
					1198	Häcksax, 12", med grenskär, Solingen	16.—

Trädgårdslitteratur

SVERIGES POMOLOGISKA FÖRENINGIS STRÖSKRIFTER

Beskärning av fruktträd och bärbuskar.	C. G. Dahl	4.—
Besprutning av fruktträd och bärbuskar.	E. Johansson	3.50
Skörd och förvaring av frukt och bär.	S. A. Hermelin	1.25
Frukt- och bärsorter.	C. G. Dahl	3.—
Sortkombination i fruktträdgården.	E. Johansson	1.25
Omförädling av fruktträd.	C. Reimer	1.75
Mustning av äpplen.	G. Engstedt	2.50
Odling av hasselnötter.	C. G. Dahl	1.50
Gödsling av fruktträd och bärbuskar.	E. Johansson	1.50
Odling av frukt och bär för husbehov.	A. Fridström	2.75
Odling av bär i trädgård och på fält.	Fredrik Nilsson	2.75

VYKORT

från Trädgårdsföreningens välkända trädgårdsanläggning. 16 olika motiv.

Format 10½ × 15 cm per st 0.35 kr

» » Block om 10 st 3.— »

» 7 × 10 cm » » 10 » 2.— »

Gödsla med

BLÅKORN

i vår
för vackrare blomning i år



för växten, för gräset det bästa på jorden

Redan i år kan Ni få ännu vackrare, varaktigare blommor, ännu rikare skördar av frukt och grönsaker, ännu friskare, tätare gräsmattor utan mossa — OM NI I VÅR GÖDSLAR MED BLÅKORN?

Blåkorn är marknadens mest koncentrerade specialfullgödselmedel med EXTRA mikronäringsämnen. Det är drygt och arbetsbesparande och effektivt.

5 kg räcker till ca 100 m² och tillför växterna jämnt och effektivt alla nödvändiga näringsmedel på en gång.

BLÅKORN finns i förpackningar om 1 kg, 5 kg, 25 kg, 50 kg.

Köp hem Blåkorn nu, gödsla i vår och se resultatet redan i år!



BOHUSLÄNINGENS AB UDDEVALLA
1961

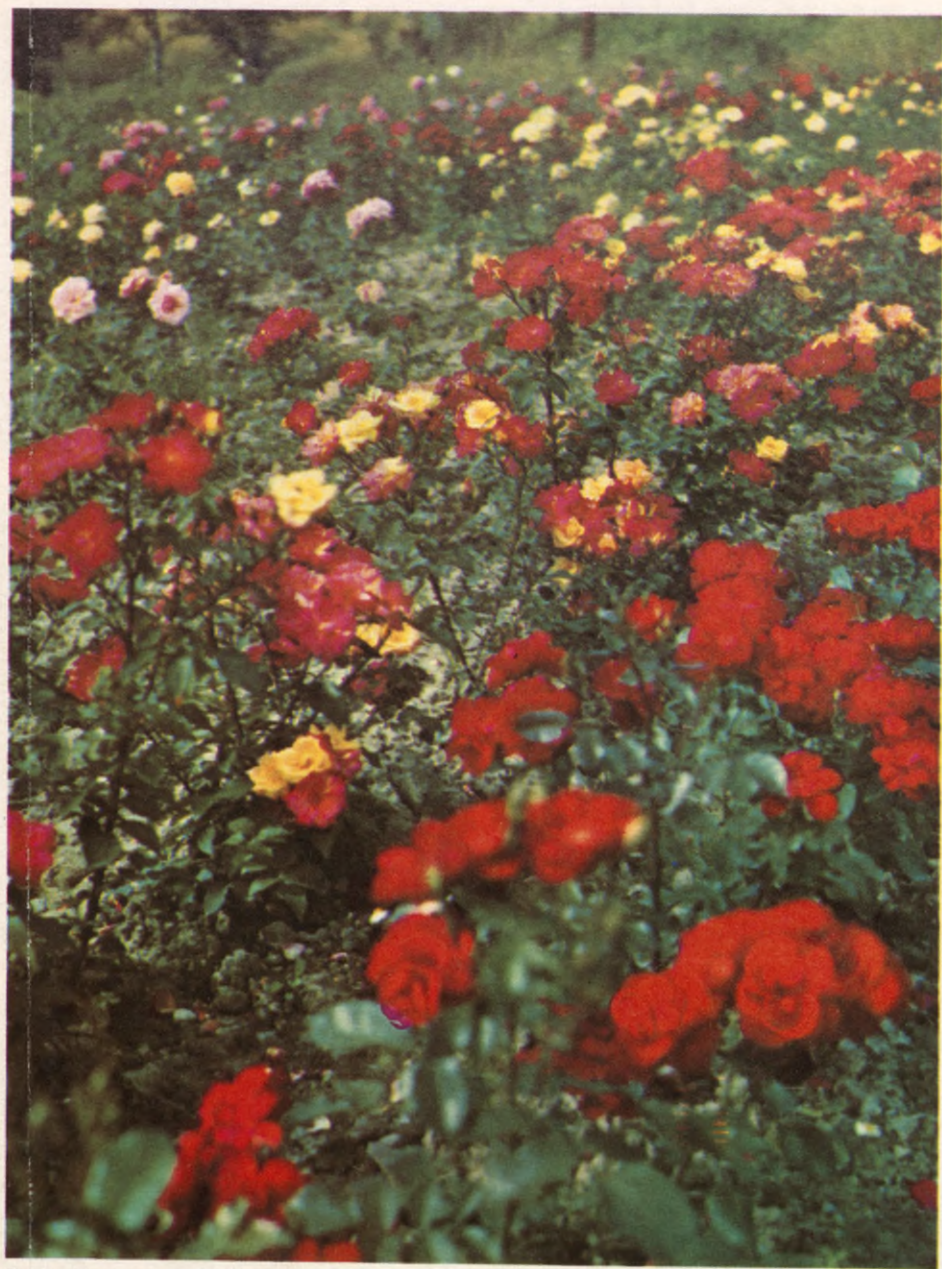

Schweizergruss och Masquerade



Karl Herbst



Tzigane



Alain



King Boreas



Elmshorn



New Dawn



Clematis Ville de Lyon



Forsythia intermedia spectabilis



Berberis thunbergii



Weigela hybrida



Malus purpurea



Philadelphus coronarius



Syringa vulgaris Andenken an L. Späth

INNEHÅLLSFÖRTECKNING

Fruktträd	1— 3
Bärbuskar, jordgubbar, rabarber o.dyl.	3— 4
Rosor	4— 8
Barrväxter	8— 9
Häckväxter	9—10
Klätterväxter	10—11
Allé-, park-, häng- och pyramidträd	11—12
Blomsterbuskar	12—19
Fleråriga blomsterväxter	20—26
Näckrosor och vattenväxter	26—27
Stenpartiväxter	27—30
Växter till sommargrupper	31
Dahlia	31—33
Köksväxtfrö	33—42
Rotfruktsfrö	42
Gräsfrö	42—43
Gräsfröblandningar för gräsmattor	43
Klöverfrö	43
Fågelfrö	43
Blomsterfrö	43
Till ettåriga växter	43—57
» två- och fleråriga växter	58—64
» krukväxter	64—66
Lökar och rotknölar för vårplantering	67—69
Gödselmedel	69—70
Diverse förnödenheter	70—74
Trädgårdsredskap	74—75
Trädgårdslitteratur	75



HUMANISTISKA
BIBLIOTEKET



Nyhet **NORDLICHT** *Nyhet*

Beskrivning sid. 5

GÖTEBORGS TRÄDGÅRDSFÖRENING
GÖTEBORG

