

Det här verket har digitaliserats vid Göteborgs universitetsbibliotek.  
Alla tryckta texter är OCR-tolkade till maskinläsbar text. Det betyder att du kan söka och kopiera texten från dokumentet. Vissa äldre dokument med dåligt tryck kan vara svåra att OCR-tolka korrekt vilket medför att den OCR-tolkade texten kan innehålla fel och därför bör man visuellt jämföra med verkets bilder för att avgöra vad som är riktigt.

This work has been digitised at Gothenburg University Library.  
All printed texts have been OCR-processed and converted to machine readable text.  
This means that you can search and copy text from the document. Some early printed books are hard to OCR-process correctly and the text may contain errors, so one should always visually compare it with the images to determine what is correct.



Höga 50

# JUBILEUMSUTSTÄLLNINGEN I GÖTEBORG 1923

*Katalogen 1.*



## OFFICIELL VÄGVISARE

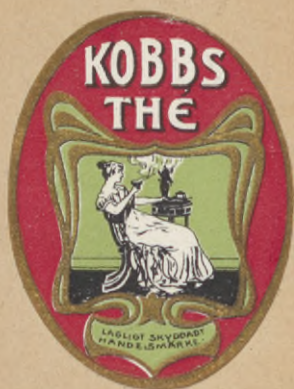

Detta varumärke  
är full garanti för  
att Ni erhåller ett  
verkligt fint och  
oförfalskat thé.

## *Kobbs Äkta Théer*

äro sedan över 100år fillbaka kända och erkända  
såsom de förnämsta och drickas därför i de  
flesta svenska hem.

**M.S.KOBBS SÖNER**  
**GÖTEBORG**

Nordens äldsta och förnämsta Theimport  
Etablerad 1809

Obs. Sveriges enda specialfirma i thé



GRAND HÔTEL  
och  
GRAND HÔTEL ROYAL

Stockholms förnämsta hotell med 250 komfortabla  
och eleganta sovrum och salonger. Matsals- och  
caféterrasser med härblygande utsikt över det vack-  
raste Stockholm.



*K. Kroger*

Elegant hotell och förnämsta restaurang  
vid Drottninggatan — Stockholms för-  
nämsta affärsgata. Restaurangen öppen  
dagligen från kl. 7 f.



Detta varumärke  
är full garanti för  
att Ni erhåller ett  
verkligt fint och  
ärfalskat thé.

**Kobbs Théer**

äro sedan öfver 100 år gamla och erkända  
såsom de förnämsta i sin art och äro älskade därför i de  
flesta svenska städer.



**M.S. KOBBS SÖNER**  
**GÖTEBORGS**

Nordens äldsta och förnämsta Theimport  
Etablerad 1809

Obs. Sveriges enda specialfirma i thé



GRAND HÔTEL  
och  
GRAND HÔTEL ROYAL

Stockholms förnämsta hotell med 250 komfortabla och eleganta sovrum och salonger. Matsals- och caféterrasser med hänförande utsikt över det vackraste Stockholm.



  
*Kronprinsen*

Elegant hotell och förnäm restaurant vid Drottninggatan — Stockholms förnämsta affärgata. Restauranten öppen dagligen från kl. 7 f. m.



# HENRIK GAHNS

## AKTIEBOLAG

### UPSALA

KUNGL. HOVLEVERANTÖR  
FABRIKEN GRUNDAD 1867

#### *Tillverka och försälja:*

Tvål, alla slag, Munvatten, Hår-  
vatten, Hudmedel o. andra Kosme-  
tiska Toilettmedel, Eau de Cologne,  
Parfymer, Bläck, Gummilösning,  
Syndetikon, Lack, Såpa, Putsmedel,  
Bonvax, Skocream, Lådersmörja,  
Mortalin m. fl. Kem. Tekn. Artiklar.

#### *Utställningsmonter*

å Exportutställningens kem. tekn.  
avdelning.

*Kommissionslager av fabriakens samtliga  
tillverkningar hos:*

**JUST. SVANSTRÖM**  
ÖSTRA HAMNGATAN 10, GÖTEBORG

Rikstelefoner 2181 & 19158

JUBILEUMS-  
UTSTÄLLNINGEN  
I GÖTEBORG

8 MAJ 1923 30 SEPT.



OFFICIELL  
VÄGVISARE

GÖTEBORGS  
STADSBIBLIOTEK





HENRIK GAHNS  
FÖRSTÄLLNINGEN  
I GÖTEBORG

GÖTEBORGS LITOGRAFISKA AKTIEBOLAG, GÖTEBORG 1923



## I N N E H Å L L :

	Sid.
Utställningens styrelse och huvudfunktionärer .....	7
De viktigaste av Utställningens adresser .....	8
Vägvisaren .....	9
Allmänna upplysningar:	
Utställningens tider .....	11
Inträdesavgifter .....	11
Publikationer .....	12
»Jubileumsnålen» .....	13
Garderob .....	13
Postkontor, telegraf och telefon .....	13
Bankkontor .....	13
Sjukstuga .....	13
Resebyråer .....	13
Fotografering .....	14
Teater .....	14
Budskickning .....	14
En rundtur över utställningsområdet med fågelperspektiv ....	15
Barnens Paradis .....	26
Planer: .....	före sid. 30
Generalplan över Utställningen	
Plan över Västra Utställningsområdet	
Plan över Exportområdet	
Nöjesfältet	
Plan över Lisebergs Revyteater	
Utställningens hyresgäster .....	30
Sidoordnade utställningar:	
Internationella Automobilutställningen .....	45
Internationella Stadsbyggnadsutställningen .....	45
Svenska Mässan .....	47
22:dra Allmänna Svenska Lantbruksmötet .....	49
Internationella Luftfartsutställningen (ILUG) .....	50
5:te Nordiska Trädgårdsutställningen .....	50
Sveriges Idrottsspel 1923 .....	52
Karta över Göteborg .....	före sid. 53
Göteborg och dess sevärdheter .....	53
Minneslista .....	55
Utflykter .....	58

## ANNONSÖRER

Annonssida

A.-B. Cloetta, Ljungsbro .....	95
A.-B. Förenade Piano- & Orgelfabriker, Göteborg .....	28
A.-B. Göteborgs Bank, Göteborg .....	10
A.-B. Göteborgs Bult- & Nagelfabrik, Göteborg .....	16
A.-B. Göteborgs Kontorsbokfabrik, Göteborg .....	88
A.-B. Havanna-Magasinet, Göteborg .....	2
A.-B. J. A. Pripp & Son, Göteborg .....	27
A.-B. Johansson & Björlund, Örebro .....	93
A.-B. Majornas Ångbageri, Göteborg .....	8
A.-B. Malcus Holmquist, Halmstad .....	54
A.-B. Malmö Kaffekompani, Malmö .....	75
A.-B. Nordiska Chokladfabriken, Alingsås .....	45
A.-B. Nordiska Handelsbanken, Göteborg .....	5
A.-B. Nyman & Schultz, Stockholm .....	53
A.-B. Nymans Verkstäder, Uppsala .....	66
A.-B. O. Mustad & Son, Göteborg .....	16
A.-B. Papyrus, Mölndal .....	72
A.-B. S. Gumælius' Maskinaffär, Göteborg .....	58
A.-B. Th. Winborg & Co, Stockholm .....	60
A.-B. Stridsberg & Björck, Trollhättan .....	80
A.-B. Sundsvalls Förenade Verkstäder, Sundsvall .....	90
A.-B. Sveriges Förenade Konservfabriker .....	50
A.-B. Svenska Elektromagneter, Ämål .....	79
A.-B. Svenska Metallverken, Västerås .....	83
A.-B. Svenska Kullagerfabriken, Göteborg .....	Omsl. 4:de sida
A.-B. Vallevikens Cementfabrik, Stockholm .....	82
A.-B. Vägförbättringar, Stockholm .....	62
A.-B. Yvy Fabriken, Ystad .....	84
Ahrenberg, Th., Rederifirma, Göteborg .....	48
Albrektson, Bror, Göteborg .....	7
Almedahls Fabriker, Göteborg .....	20
Almedahls Försäljningsmagasin, A.-B., Göteborg .....	20
Askersunds Mek. Verkstad Aktiebolag, Askersund .....	77
Asklungs Ångbageri A.-B., Olof, Göteborg .....	25
Avesta Jernverks A.-B., Avesta .....	40
Berg-Hansen & Co., Kristiania .....	94
Bergslagernas Järnväg, Göteborg .....	41
Bergstedt, Ragnar, A.-B., Göteborg .....	24
Bismarck & Co. A.-B., A. J. G., Göteborg .....	61
Bohusläningen, Uddevalla .....	52
Bolinder, J. & C. G., Stockholm .....	33
Brand- och Livförsäkringsaktiebolaget Skåne, Göteborg .....	56
Bratt & Co., Adolf, Göteborg .....	14
Byggnadsmaterialaffären Göta, Stockholm .....	64
Böhlmarks, Arvid, Lampfabrik, Stockholm .....	38
Carlströms, Agne, Fabriksaktiebolag, Göteborg .....	6
Collins Tekniska Industri, Göteborg .....	21
Elektriska Svetsnings A.-B., Göteborg .....	97
Erasmi, Göteborg .....	22
Ewert & Co., W. T., Göteborg .....	46
Falkenbergs Valskvarn, Falkenberg .....	32
Fiedler & Lundgren, Reseffektfabrik, Göteborg .....	30
Firma P. van Nes AZ. Trädskolor, Boskoop, Holland .....	87
Franska Choklad & Konfektfabriken, A.-B., Göteborg .....	9

Förenade Kaffeimportörers Rosteri A. B. Triangeln, Göteborg	47
Förlags A. B. Hvar 8 Dag, Göteborg	81
Försäkringsaktiebolaget Atlantica, Göteborg	56
Försäkringsaktiebolaget Hansa, Stockholm	Färgade bladet
Försäkringsaktiebolaget Ocean, Göteborg	55
Försäkringsaktiebolaget Skandia, Stockholm	44
Försäkringsaktiebolaget Svea, Stockholm	57
Gahns A. B., Henrik, Upsala	Vid titelsidan
Gasaccumulator, Stockholm	60
Gas- och Koksverkens Ekonomiska Förening u. p. a., Stockholm	59
Gas- och Koksverken Aktiebolag, Strömsbro	71
Getinge Nya Mekaniska Verkstads Aktiebolag, Getinge	84
Gustafson & Dymling, Göteborg	52
Göteborgs Dagblad, Göteborg	37
Göteborgs Handels- och Sjöfarts-Tidning	64
Göteborgs Jästfabrik, Göteborg	10
Göteborgs Morgonpost, Göteborg	85
Göteborgs Murbruks- & Betongaktiebolag, Göteborg	15
Göteborgs Ångbageri & Ångvarns A. B.	18
Handels- & Verkstads Aktiebolaget Scania, Göteborg	61
Hasselblads Fotografiska A. B., Göteborg	2
Henrikssons Tekniska Fabrik, Örebro	54
Hindås Rekreations- & Kuranstalt, Hindås	92
Hindås Turisthotell, Hindås	90
Holmqvists Handelsinstitut, Filip, Göteborg	25
Hotell Maritime, Göteborg	vid annonssida
Husqvarna Vapenfabriks Aktiebolag, Huskvarna	65
IndustriAktiebolaget Viking, Örebro	96
Johnson & Co., Henrik, Göteborg	31
Jubileumshotellet	vid annonssida
Kafferosteriaktiebolaget Excelsior, Göteborg	29
Karlstads-Tidningen, Karlstad	69
Kobbs Söner, M. S., Göteborg	Omsl. 2:dra sida
Kockums Mekaniska Verkstads Aktiebolag, Malmö	76
Konfektionsaktiebolaget Union, Göteborg	23
Konstflitens Försäljningsmagasin, Göteborg	43
Kylén, T., Göteborg	47
Köpmansbyrån, Göteborg	49
Lapidus, T. H., Borås	74
Larsson, Seaton & Co., A. B., Göteborg	15
Lundberg & Kullberg, A. B., Göteborg	46
Luth & Roséns Elektriska A. B., Göteborg	98
Lyckholm & Co., J. W., Göteborg	26
Malmö Free Port Co. Ltd., Malmö	76
Margarin-Aktiebolaget Zenith, Malmö	73
Nitroglycerin Aktiebolaget, Stockholm	70
Nordiska Kompaniet, Stockholm	38
Nordiska Värme- & Ventilations A. B., Göteborg	18
Norrköpings Tidningar, Norrköping	68
Nya Aktiebolaget Stathos, Nynäshamn	63
Nya Margarin Aktiebolaget Svea, Kalmar	72
Nya Nordiska Kullager Aktiebolaget, Göteborg	Bokmärke
Nya Svenska Möbelygs- och Mattfabriks Aktiebolaget, Göteborg	30
Ny Tid, Göteborg	13
Pellerin, Göteborg	50
Pentaverken, Stockholm	3
Ryska Gummifabriks Aktiebolaget, Malmö	77

Röraktiebolaget, Göteborg .....	49
Sandvikens Jernverks Aktiebolag .....	69
Scheéls Fabriker, A. B., Göteborg .....	17
See Fabriks Aktiebolag, Sandviken .....	78
Singer & Co., Stockholm .....	Färgade bladet
Sjöförsäkrings A. B. Gauthiod, Göteborg .....	29
Skandinaviska Kreditaktiebolaget, Göteborg .....	11
Skandia-Verken A. B., Lysekil .....	86
Skånska Dagbladet, Malmö .....	75
Soliditet, A. B., Göteborg .....	6
Sporrong & Co., C. C., Stockholm .....	36
Stadshotellet, Trollhättan .....	79
Statens Järnvägars Resebyrå, Göteborg .....	35
Statsbanenes Reisekontor, Kristiania .....	51
Stockholms Allmänna Restaurantbolag, Stockholm .....	Försättsbladet
Stockholms Rederi A. B. Svea, Stockholm .....	Färgade bladet
Stockholm—Västerås—Bergslagens Nya Järnvägs A. B. ....	4
Städernas Allmänna Branstodsbolag .....	55
Svenska Ackumulatör A. B. Jungner, Stockholm .....	45
Sveriges Allmänna Sjöförsäkrings A. B. ....	58
Svenska Amerika Linien, Göteborg .....	39
Svenska Bindgarnsfabrikens Aktiebolag, Malmö .....	94
Svenska Köpmansbladet, Göteborg .....	3
Svenska Reseffektmagasinet, Göteborg .....	48
Svenska Sprängämnesaktiebolaget, Gevle .....	80
Svenska Yllefabrikantföreningens Utställning .....	89
Svensk-Engelska Mineralolja A. B., Göteborg .....	Omsl. 3:dje sida
Svensson & Borghardt, Göteborg .....	37
Svensson & Co., Hugo, Fotohandelshus, Göteborg .....	5
Tekniska Fabriken "Limföralia", Markaryd .....	78
The Banana Comp. A. B. ....	1
Tobaksmonopolet .....	91
Trelleborgs Gummifabriks Aktiebolag, Trelleborg .....	71
Turisttrafikförbundets Restaurant A. B., Stockholm .....	35
Uppsala Gummifabriks Aktiebolag, Ulvsunda pr Stockholm .....	66
Upsala-Ekeby Aktiebolag, Göteborg .....	88
Velopedaktiebolaget Lindblad, Stockholm .....	67
Vestkustens Petroleum A. B., Göteborg .....	19
Vestmanlands Läns Tidning .....	63
Vita Stjärn Linien, Göteborg .....	42
Vollmers-Meeths, Göteborg .....	12
Wermlands Enskilda Bank .....	17
Ångbåts A. B. Bohuslänska Kusten, Uddevalla .....	42
Ångfartygs A. B. Göta Kanal, Göteborg .....	43
Ångryte Kemiska Tvätt & Färgeri A. B., Göteborg .....	Vid planerna
Örebro-Kuriren, Örebro .....	68

## JUBILEUMSUTSTÄLLNINGEN I GÖTEBORG 1923

*Utställningens beskyddare:*

H. M. KONUNG GUSTAF V.

*Hedersordförande:*

H. K. H. KRONPRINS GUSTAF ADOLF.

*Ordförande:*

Landshövdingen Oscar von Sydow.  
Grosshandlaren Axel Carlander.

*Vice ordförande:*

Kabinettskammarherren Berndt Hay.  
Envoyén H. L. F. Lagercrantz.  
Kamreraren N. H. Lindholm.  
Generaldirektören Carl Möller.

*Huvudfunktionärer:*

*Generalkommissarie:*

Intendenten Harald Adelson.

*Generalsekreterare:*

Kaptenen, jur. utr. kand. Henning Beyer.

*Presskommissarie:*

Ingenjören Torsten Karling.

*Arbets- och Vaktchef:*

Civilingenjören, kapten Håkan Bodman.

*Avdelningskommissarier:*

Professorn Axel L. Romdahl,  
Konstavdelningen.

Museiintendenten Erik Wettergren,  
Konsthantverk och Konstindustri.

Herr Edvard Miltopæus,  
Exportavdelningen.

*Arkitekter:*

Arvid Bjerke.                      Sigfrid Ericson.

DE VIKTIGASTE AV UTSTÄLLNINGENS  
ADRESSER:

	Mottagningstid:
Utställningsbyrån .....	Johanneberg, ing. från Korsvägen vid Viadukten 10—5
Generalkommissarien..	Götaplatsen ..... 11,30—12,30
Generalsekreteraren ...	Utställningsbyrån 10—11
Pressbyrån .....	Utställningsbyrån 10—5
Presskommissarien ...	Pressrummet..... 10—11 och 2—3 Utställningsbyrån 11—1 „ 4—5
Kassakontoret .....	Utställningsbyrån 10—2
Mottagningsbyrån.....	Götaplatsen ..... 10—5
Kongressbyrån .....	Götaplatsen ..... 10—5

*Lukvarteringsbyrån:*

Huvudkontoret .....	Götaplatsen ..... 9—5
Avdelningskontor .....	S. J. Station ... 7,30 fm.—10 em.
Avdelningskontor .....	B. J. Station ... 7,30 fm.—10 em.

## VÄGVISAREN

Främlingen, som kommer till Göteborg för att besöka Jubileumsutställningen och med den sidoordnade utställningar och som är fullkomligt obevandrad i Göteborgs stads geografi, torde lämpligen till sin egen orientering först slå upp kartbladet, som återfinnes mellan sidorna 52 och 53. Han skall där finna järnvägsstationerna angivna, och vid de där inlöpande järnvägslinjerna finner han också lätt namnen på de huvudorter, från vilka de olika linjerna komma. Han kan alltså lätt finna, till vilken station respektive ångbåtsbrygga han anländer till staden. Därifrån har han nu att söka sig vidare och torde i de allra flesta fall närmast vara intresserad av inkvarteringsbyråns adresser. De finnas angivna på kartan och betecknas med — — —.

Kommunikationerna inom staden förmedlas billigast medelst spårvagn. Kartan avser att giva besökaren en fullt tillräcklig vägledning för begagnande av Göteborgs spårvägsnät. Längs spårvägslinjerna på kartan finnes med siffror angivet, vilka nummer de olika spårvägslinjerna ha. I förklaringen längst ned på kartbladet står angivet, varthän linjerna föra och sålunda även, vad som skall stå att läsa på skylten överst på spårvagnen. Samtliga nummer å de linjer, som leda till Utställningens huvudentré, äro markerade med röda cirklar. På kartbladet äro i övrigt utmärkta en del av stadens sevärdheter, hotell och de större inkvarteringslokaler, som disponeras av Utställningens Inkvarteringsbyrå. I den kortfattade text om Göteborg och dess sevärdheter, som följer närmast efter kartan, inhämtas något närmare anvisningar beträffande dessa punkter, liksom om möjligheterna att i Göteborg posta brev, telefonera eller inlämna telegram. Utställningens plan är också lätt synlig, och man kan för ett bedömande av avståndet inom staden ha gagn av den uppgiften, att avståndet mellan Brunnsparken — den stora spårvägsknuten i hörnet av Östra och Södra Hamngatorna — till Utställningens huvudentré bekvämt tillryggalägges med en tio minuters promenad. Utställningsplanen återfinnes vid sid. 30 och torde vara lätt att studera med ledning av den åtföljande förklaringen, men besökaren gör helt visst klokt, om han kostar på sig att dess-



förinnan taga fågelperspektivet över utställningsområdet vid sid 15 i betraktande och läser den därtill hörande texten. Någon detaljerad vägledning genom Utställningens olika avdelningar kan denna vägvisare icke vara. För sådant ändamål hänvisas till de särskilda kataloger, som finnas utgivna, och som äro tillgängliga inom utställningsområdet. Dessa kataloger äro försedda med omslag, vilkas färg svarar emot färgytorna på plankartan i "Vägvisaren" samt färgen på dörrskyltarna inom respektive avdelningar. Man bör sålunda ha lätt att på detta sätt finna sig till rätta inom utställningsområdet.

För underlättande av biljettköp till Utställningens revyteater finnes en specialplan över denna på sid 28. Någon mera detaljerad plan över Utställningens nöjesfält än den, som återfinnes tillsammans med övriga planer över utställningsområdet, torde vara obehöflig. Inom Utställningen förefinnes en mängd hyresgäster och rättighetsinnehavare, vilka samtliga var och en med några få rader finnas omnämnda under rubriken: "Utställningens Hyresgäster". Läsaren bör icke förbigå detta kapitel, då det innehåller många värdefulla anvisningar, beträffande både mat och dryck och andra slag av förfriskningar för att icke tala om, hur man inom utställningsområdet kan förvärva åtskilliga förnödenheter, varav behov ju lätt kan tänkas uppstå. Till slut omnämnes i ett helt kort kapitel med rubriken: "Utflykter" de närmast Göteborg belägna rekreationsorter, som kunna locka besökaren, om han för några aftontimmar eller under en vilodag vill söka sig bort från det livliga människovimlet och hämta sig vila i naturens sköte. Någon mera ingående redogörelse för de därtill hörande kommunikationerna medger icke utrymmet, utan vi hänvisa till de bl. a. för sådant ändamål inrättade mottagningsbyrån och resebyråernas upplysningskontor vid Utställningens huvudentré samt Nordisk Resebureaus kontor vid Exportgatan.

# ALLMÄNNA UPPLYSNINGAR

## Utställningens tider:

Jubileumsutställningen öppnas tisdagen den 8 maj 1923 och fortgår till och med den 30 september samma år, Styrelsen likväl obetaget att utsträcka denna tid till den 15 oktober.

Utställningsområdet öppnas för allmänheten kl. 10 f. m. och stänges kl. 12 på natten. Hallarna stängas kl. 8 em. eller vid mörkrets inbrott.

## Inträdesavgifter:

*Enkelt besök.* Pollett berättigande till ett besök på Utställningen tillhandahålles från särskilda försäljningsställen vid huvudingången till ett pris av *Kr. 2:— för äldre* och *Kr. 1:— för barn under 12 år* samt, efter utställningshallarnas stängning, till hälften av angivna pris.

*Föreningar,* vilkas medlemmar till ett antal av minst 100 personer i samlad trupp besöka Utställningen, kunna, efter framställning på förhand till kortexpeditionen, erhålla inträdesbiljetter till halva priset.

*Arbetsgivare,* som för egen till minst 20 personer uppgående arbetspersonal löser biljetter till samlat besök på viss dag, erhåller samma prisnedsättning som föreningar.

Vid särskilda tillfällen, såsom kongresser, hela skolors eller skolklassers besök m. m., kan nedsättning i avgiften eller ändring uti eljest gällande inträdesbestämmelser medgivas.

*Inträdeskort för upprepade besök under flera på varandra följande dagar* tillhandahållas på kortexpeditionen:

gällande för <b>4 dagar</b> till ett pris av .....	<b>Kr. 6:—;</b>
» » <b>8 » » » » » »</b> .....	<b>» 10:—;</b>
» » <b>14 » » » » » »</b> .....	<b>» 15:—;</b>

och för barn under 12 år till halva priset.

*Abonnemangskort för hela utställningstiden* tillhandahållas på kortexpeditionen till ett pris av *Kr. 30:—*. Varje kort, som i anslutning till sådant abonnemangskort löses för ytterligare en hemmavarande familjemedlem, kostar *Kr. 20:—* och för övriga familjemedlemmar *Kr. 15:—*. För barn under 12 år är priset *Kr. 5:—*.

*Särskilda inträdesavgifter:*

Till *Konstavdelningen* upptages för enkelt besök särskild avgift av 50 öre för äldre och 25 öre för barn under 12 år, särskilt för de svenska och särskilt för de utländska grupperna. Abonnemangskort till hela *Konstavdelningen*, gällande för hela utställningstiden, tillhandahållas på kortexpeditionen till pris av Kr. 5:—.

För reglerande av publiktillströmningen upptages en avgift av 50 öre till akvariet, lika för vuxna och barn.

*I övrigt gälla ovan upptagna allmänna avgifter hela Utställningen med Nöjesfältet.*

För tillträde vid Utställningens högtidliga öppnande och denna dag i övrigt till kl. 5 samt vid något eller några, högst 6, särskilt fastställda tillfällen under utställningstiden gälla särskilda avgifter, men vid dessa tillfällen äger innehavare av abonnemangs- eller annat inträdeskort tillträde mot halv avgift.

*Abonnemangs- eller annat inträdeskort utfärdas för bestämd person och skall vara försedd med dennes fotografi.*

Polett avlämnas och abonnemangs- eller annat inträdeskort uppvisas vid passerandet av kontrollkors.

Missbruk av abonnemangs- eller annat inträdeskort medför kortets indragande, innehavarens avvisande från området samt rättslig påföljd.

För färd å bergbanan till Fyrtornet och åter erlägges en avgift av 50 öre och för färd å linbanan mellan *Handelsgatan* och *Nöjesfältet* eller tvärtom likaledes en avgift av 50 öre. Barn under 12 år betala i båda fallen halv avgift.

**Publikationer:**

Denna Vägvisare är Utställningens enda officiella vägvisare och den enda, som försäljes inom utställningsområdena. Jämte vägvisaren utges särskilda kataloger för Utställningens olika avdelningar, till vilka besökaren hänvisas.

Utställningen utger vidare en daglig tidning "Dagens Program", där, såsom namnet angiver, dag efter dag program och minneslista för utställningsbesök komma att publiceras jämte annan text av allmänt intresse. Dessutom utges varje vecka *Barnens Paradis'* officiella organ "Paradisposten".

Samtliga här ovan uppräknade publikationer försäljas utom å utställningsområdet i boklådorna, å järnvägsstationerna, genom Pressbyrån och andra distributionsorgan.

### "Jubileumsnålen".

Jubileumsutställningen har utgivit en jubileumsnål utförd i emalj. Priset har satts så lågt som till Kr. 1: — för att möjliggöra alla Jubileumsutställningens besökare att bära nålen och sedermera bevara den som ett minne från Göteborg 1923. Nålen tillhandahålles bl. a. vid försäljningsställena för brev-kort.

### Garderob och mottagningsrum för reseffekter

finnas anordnade i byggnaden till vänster vid Huvudentrén. Platsen finnes närmare angiven på utställningsplanen vid sid 30.

### Utställningens postkontor, telegraf- och telefonstation

finnas inrymda i Kommunikationsverkens byggnad vid Exportgatan. Expeditionstider:

Postkontoret hålles öppet 10 fm.—8 em.;

Telegraf- och telefonstationen hålles öppen 10,15 fm. till hallarnas stängning;

Telefonexpeditionen i Huvudrestaurangen: 12 m—10 em.

„ „ Maskinhallen: 10,15 fm. till hallens stängning.

„ „ Kongresshallen: Kongressdagar 10,15 fm.—3 em.

Ett stort antal telefonkiosker finnas spridda över hela utställningsområdet och äro å planerna markerade med RT.

### Bankkontor:

A.-B. Göteborgs Bank, Exportgatan. Expeditionstid: 10—12,30 och 2—5. Skandinaviska Kreditaktiebolaget, Exportgatan. Expeditionstid: 10—12,30 och 2—5. A.-B. Nordiska Handelsbanken, Järngården. Expeditionstid: 10—12,30 och 2—5.

### Sjukstuga

finnes anordnad strax invid Badet vid Exportgatan genom Fredrika Bremer-förbundets sjuksköterskebyrås försorg.

### Resebyråer:

Nordisk Resebureau har inrättat byrå för biljettförsäljning m. m. i Arkadbyggnaden, mitt emot Huvudrestauranten. Den hålles öppen vardagar 10—5,30, lördagar 10—3,30 och sönd- och helgdagar 1—2.

I byggnaden till höger på Götaplatsen hava dessutom De danske statsbaner, Office National de Tourisme en France, Schweizerische Verkehrszentrale och Bennetts Reisebureau, upplysningsbyråer för resande.

#### **Fotografering**

beställes genom Fotomonopolet Bruce & Co., som har lokaler inom utställningsområdet.

Efter den 15 juni är det tillåtet för amatörfotograf att medföra kamera med plåtformat av högst 9×12 cm., dock fordras härför tillstånd i varje särskilt fall enligt gällande reglemente.

Rätt att tillverka och försälja vykort från utställningsområdet är utlämnad till Axel Eliassons Konstförlag. Utställningens vykort kunna köpas i särskilt inrättade kiosker.

#### **Utställningens Teater**

å Nöjesfältet på Liseberg giver varje afton föreställning kl. 8. Biljettkassa finnes inrättad utom å teatern strax invid minareten "Kronan".

#### **Budskickning**

ombesörjes från Kioskbolagets byrå vid Götaplatsen.

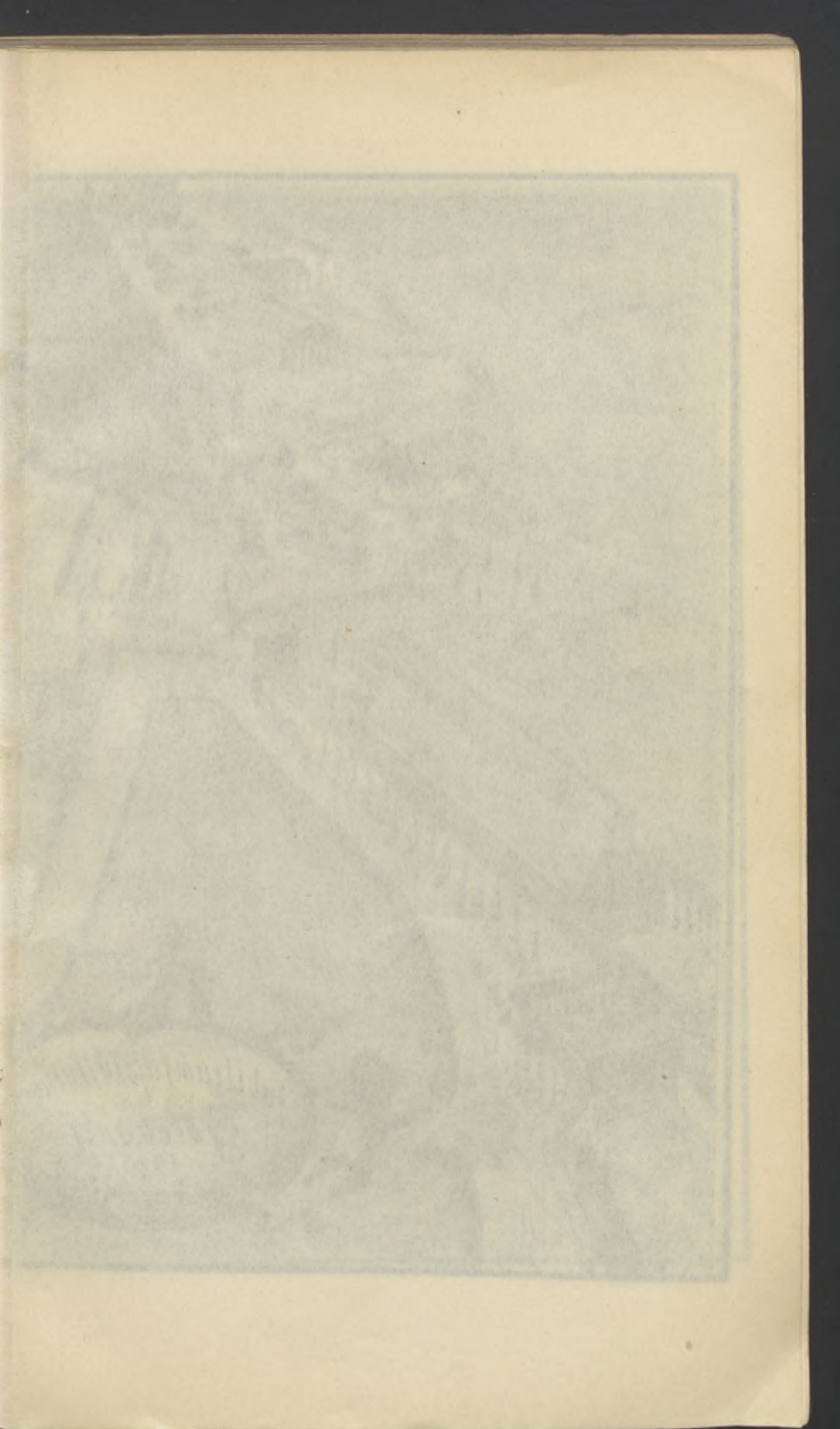

Jubileumsutställningen i Göteborg 1923

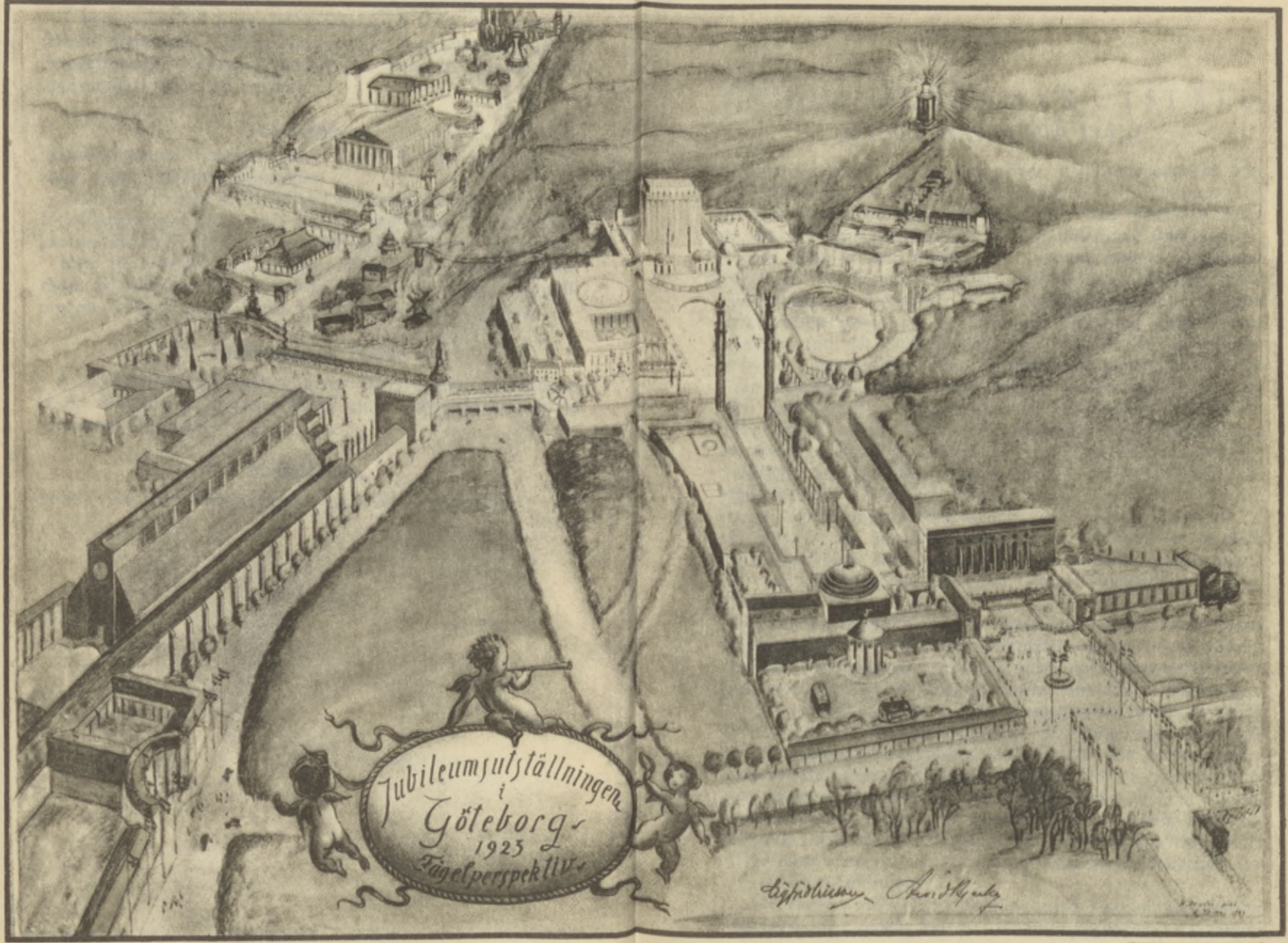

Litografiering Axel Hjertqvist

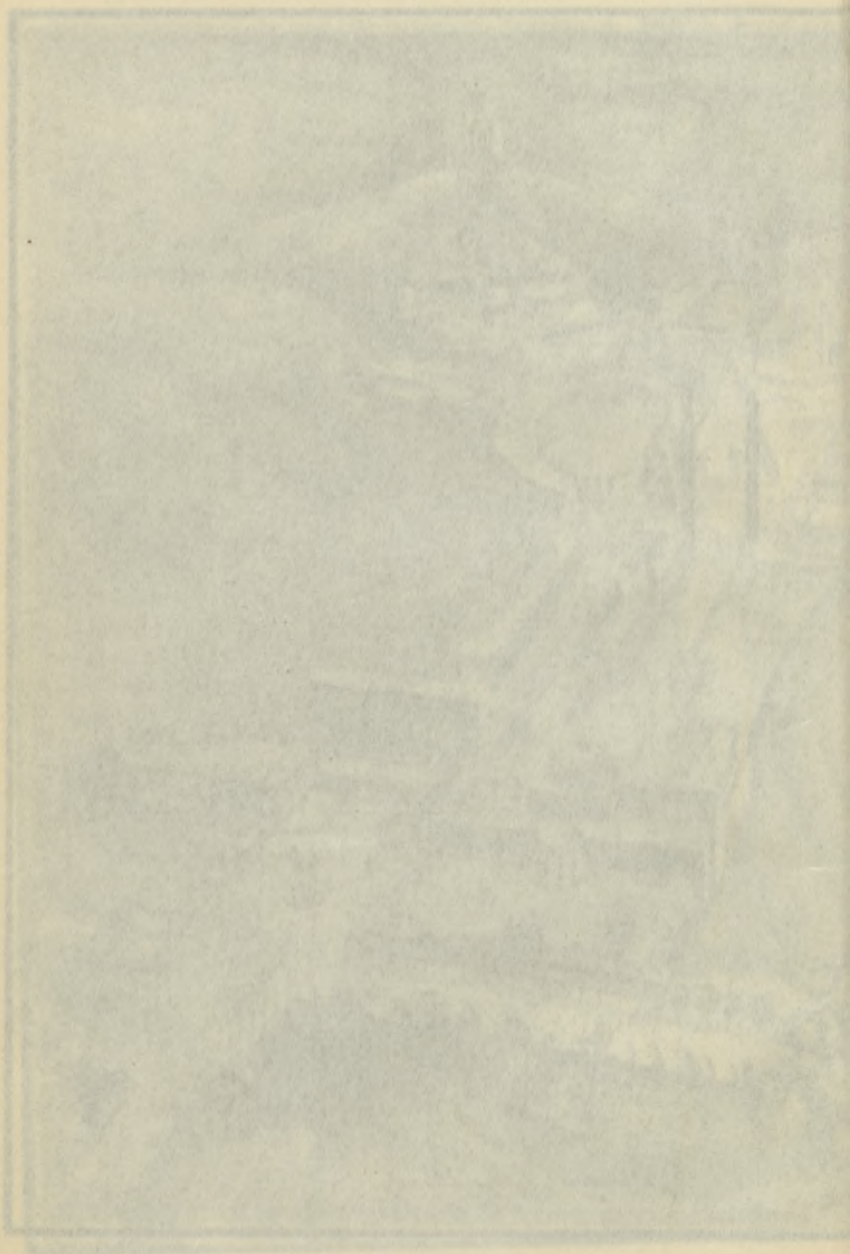



## EN RÜNDTUR ÖVER UTSTÄLL- NINGSSOMRÅDET

Innan vi börja vår vandring över utställningsområdet, må det erinras därom, att hela Utställningen har tillkommit för att fira Göteborgs stads 300-årsminne. Ställ därför in Eder på, att den skall giva en bild av en jubilerande stad, som på samma gång blickar tillbaka över svunna seklers utveckling och fram mot kommande tiders möjligheter. Det kan synas symboliskt, att huvudentrén till utställningsområdet är den nya ståtliga plats, där det framtida Göteborg skall ha ett centrum för det konstnärliga liv, som rör sig inom dess gränser. Ingen skall kunna förneka, att Götaplatsen redan i det utbyggnadsstadium, vari den nu presenterar sig, ger ett nytt starkt drag av blivande storstad åt Göteborgs fysionomi. Här ligger alltså redan i huvudentrén till Utställningen ett levande, påtagligt uttryck för den vilja till växt och utveckling, som är det kännetecknande draget i Göteborgs stads historia. Den skall helt säkert slå emot Eder i var och en av Utställningens olika avdelningar, om Ni vill ägna tid och intresse nog åt studiet därav för att icke blott se de olika föremålen vart för sig utan deras inbördes sammanhang och den skildring, de ge av en stadigt fortgående strävan framåt.

Låtom oss alltså börja vår vandring men betrakta denna första rundtur blott som en orientering, varefter mera ingående studier må upptagas av de särskilda utställningssektionerna med ledning av de särskilda kataloger, som finnas tillgängliga.

Mitt framför oss, då vi från Kungssportsavenyens mynning komma in på Götaplatsen, ligger Göteborgs nya Konstmuseum, under utställningstiden lokal för den retrospektiva, västsvenska konstutställningen samt den svenska sektionen av den moderna konstutställningen. Till höger ansluter sig intimt till denna byggnad Konsthallen, en permanent lokal för blivande tillfälliga konstutställningar i Göteborg och nu under utställningstiden platsen för de nordiska systerländernas moderna konstutställningar.

Götaplatsen med Milles vackra brunn som mittdekoration inneslutes för övrigt av en hel rad byggnader. På samma

sida som Konsthallen ligger sålunda innanför en kolonnad lokaler för Inkvarteringsbyrån, upplysningsbyråer för De Danske Statsbaner och Dansk Turistförening, Office National de Tourisme en France, Schweizerische Verkehrs-Zentrale, Bennetts och Berg-Hansens Resebyråer, Sverige-Amerika-Stiftelsen och Svensk-Amerikanska Sällskapet samt Anglo-Swedish Society.

Litet längre ned mot Avenyen på samma sida ligger Utställningsgaraget. På vänster sida om Götaplatsen ligger Kommissariatet, Mottagningsbyrån, Marskalkskontoret samt biljettförsäljningar omedelbart invid entrén. Uppe på terrassen mitt emot Konsthallen ligger så entrén till Utställningens historiska avdelning. En mäktig kolonnad öppnar här ingång till "Lilla Gården", ett slutet rum, överskuggat av åldriga träd. De båda kortsidorna utgöras av mäktiga valvbågar. Genom den ena ha vi nyss inträtt. Den andra i fonden leder in till Entrékupolen.

På vänster sida börjar strax vid entrén en lång serie av hallar och mindre rum för en del av de historiska utställningssektionerna. Först påträffa vi sålunda här resultaten av utgrävningarna, dels av gamla boplatser i västra Sverige, dels av Göteborgs stads föregångare: Gamla och Nya Lödöse samt Karl IX:des Göteborg på Hisingen. I nära anslutning till dessa lokaler följa så krigshistoriens hallar, i vilka avbildningar, modeller och originalföremål finnas utställda, bakom vilka besökaren lätt anar den fängslande skildringen av det äldsta Göteborgs ofta något bittra kamp för tillvaron. Mitt emellan de båda krigshistoriska salarna ligger en absid, som direkt ansluter sig till Entrékupolen, och varifrån hela det mäktiga huvudperspektivet genom det historiska området öppnar sig mot Minneshallen, vilken härifrån inramas av de höga smäckra minareter, som krönas av Lejonet och Kronan, ett par i Göteborgs fysionomi välbekanta symboler. I absidens bakgrund leder en dubbelarmad trappa ned till Röda Korsets utställning, som är ordnad på en rymlig öppen gård. Vi fortsätta emellertid vandringen och komma från Entrékupolen in i avdelningen för kyrklig konst. Denna är i huvudsak grupperad i två sektioner, en omfattande de senare århundradena och en den medeltida kyrkokulturen. Båda avdelningarna ha som tyngdpunkt var sin större sal, formad efter kyrkliga motiv. Närmast Entrékupolen ligger de senare århundradenas kyrkosal, och från ett av sidokabinetten öppnar sig en ingång

till medeltidskyrkan, utanför vilken en vacker, stämmingsfull kyrkogård, skuggad av gamla träd och flankerad av en klostergång, bjuder en stunds rast.

Innan vi nu fortsätta vandringen böra vi vid utgången från kyrkogården taga av åt höger och inträda i Personhistoriska porträttutställningen, inrymd i två vackra hallar, där en sällsynt fullständig och intressant samling av porträtter finnes exponerad, visande dragen av bemärkta personer, som levat och verkat i Göteborg och västra Sverige. Efter att ha stannat inför dessa bilder, skola helt visst de talrika rumsinteriörer, som avse att belysa de högre ståndens hemkultur, förlänas ett ännu rikare liv, än vad de dock så samvetsgrant rekonstruerade rumsinredningarna i och för sig förmå.

På väg mellan personhistoriska porträttutställningen och högre ståndshemmens utställning passerar man ett rum, där i en liten koncentrerad utställning pressen och litteraturen få sin historiska belysning.

I omedelbar anslutning till den förutnämnda serien rumsinteriörer ligger en serie salar, vari den västsvenska allmoge-kulturen belyses: hemmens ordnande, möblernas utformning och dekorerung o. s. v., en synnerligen fängslande utställning för den lantliga hemspånaden och slutligen en kringbyggd gård, där utvecklingen av lantbrukets olika hjälpmedel visas. Fortskaffningsmedel, åkerbruksredskap o. s. v. belysas genom en synnerligen omfattande samling av originalföremål. Ett antal sorgfälligt framställda modeller, visande hela lantgårdar eller enstaka byggnader, ge för fantasien ramen till, vad här finnes samlat och ordnat.

Direkt från Allmogeavdelningen och på grund av dess inslag av hemslöjd nära förbunden med denna följer så den Hantverkshistoriska utställningen i ett helt komplex av större och mindre lokaler, grupperade omkring en rätt stor fyrkantig gård, längs vars ena sida en repslagarebana med ålderdomliga redskap finnes uppställd, och i vars ena hörn en liten gesällkrog bjuder en stunds vila och förfriskning. Alla de olika hantverksskråna äro i denna omfattande utställningsavdelning rikligt och på ett synnerligen belysande sätt företrädda. Skråväsendet självt har dessutom en särskild avdelning, där dess betydelse och egendomliga ceremonier skildras. Ett stort antal modeller bidraga väsentligt till att giva besökaren en levande föreställning om de olika avsnitten av den Hantverkshistoriska utställningen. Det nutida Göteborgshantverket

har fått en serie rum i direkt anslutning till denna avdelning. I en särskild sal i omedelbar närhet till hantverkshistorien har musiken i Göteborg fått sin historiska utställning ordnad.

Från hantverkshistoriens område går vandrigen vidare uppför en kort trappa över en liten gård in i Industrihistoriska utställningen. Närmast träda vi in i järnhanteringsens stora sal med modeller och originalföremål, givande besökaren en påtaglig bild av utvecklingen inom denna den äldsta av svenska industrigrenar. Till vänster öppnar sig en annan icke mindre sal, ägnad åt malmbrytning, och som komplement till vad där finnes exponerat, vindlar sig en med stor omsorg utförd stollgång till en järngruva under hela denna utställningsbyggnad. Vill besökaren ha en logiskt sammanhängande och följdriktig bild av järn- och stålindustrien, bör han givetvis gå direkt ned i gruvan och börja vandrigen där samt därefter fortsätta till hallen för gruvdrift och slutligen till hytt-hallen. En tredje av Industrihistoriska utställningens största hallar ligger till höger om järnindustrien och upptager vävnadsfabrikationen. I en lång rad av mindre salar följa så hela serier av svenska industrier. Det är som att bläddra i den gamla "Uppfinningarnas bok" med den skillnaden, att man här har de gamla fångslände bilderna i levande verklighet, och få torde de vara, som icke här komma att tillbringa en rätt avsevärd del av den tid, de anslagit för utställningsbesök.

Den Industrihistoriska avdelningen utgör så att säga slutet i den serie av historiska utställningar, som vi under vår vandring hittills passerat. Den har skildrat, huru folket i Göteborgs stad och dess närmaste omgivningar levat och verkat, huru de försvarat sig mot fiender, ordnat sina hem, skaffat sig försörjning och bekvämligheter och huru de näringar, de drivit, och som vi hittills sett skildrade, så småningom utvecklats och mera antagit stordriftens form.

Parallellt med denna serie löper en annan, vars utgångspunkt även den ligger vid huvudentrén. Det är skildringen av, huru staden själv vuxit, och vilka uttryck samhällskänslan tagit. Omedelbart till höger om entrén vid "Lilla Gården" har den Kommunaltekniska avdelningen i flera ståtliga salar framhävt, huru dess kommunikationsväsen, dess stadsbyggnadskonst, dess institutioner för befolkningens förseende med vatten, ljus, gas och elektricitet utvecklat sig från primitiva

stadier till den grad av modern fulländning, som de nu innehava. Den följes av den Kommunalsociala utställningen, vari alla de olika samhällseliga institutioner, som avse inbördes hjälp och stöd, strävanden till större bekvämlighet, sundare bostäder o. s. v., belysas ur samma historiska synvinklar. Slutligen kommer i denna serie av utställningar undervisningsväsendet, vars följd av skolinteriörer och rika samlingar av undervisningsmaterial från skilda tider helt säkert hos varje besökare kommer att uppväcka på en gång livliga hågkomster från svunna tider och ett varmt intresse för moderna strävanden på detta område.

Härmed ha vi helt hastigt orienterat oss i samtliga de utställningsbyggnader, som ligga grupperade omkring "Lilla Gården" och "Långa Gården" och stiga nu ut mellan de båda minareter, som vi redan iakttagit från Entrékupolen. Här utbreder sig framför våra blickar den "Stora Gården", vackert smyckad av två fontäner av Milles, en tredje av samma konstnär pryder "Långa Gården". "Stora Gården" domineras emellertid av Minneshallens enkla, rena kolonad i fonden. Till vänster ligger Huvudrestaurangen, vars öppna loggia och rymliga terrasser verka helt inbjudande. På en kringbyggd rosegård i restaurangen bör man observera Olof Ahlbergs vackra fontänmodell, som av skulptören ställts till Utställningens förfogande. Huvudrestaurangen sträcker sig ända upp mot de Minneshallen omgivande utställningsbyggnaderna.

Vi skola strax göra en hastig rond genom dem, men låta dessförinnan blicken glida även åt höger, där över Näckrosdammens idylliska vattenspegel och bakom musikpaviljongen Konsthantverk- och konstindustriutställningens fristående byggnad med en sällsynt rent och vackert smyckad fasad ligger inramad i grönska. I det gröna lövvalvet bakom denna fasad skymtar Eldbegängelseutställningens terrasser, klättrande uppför sluttningen av det kraftiga bergmassiv, på vars krön fyrtornet är uppbyggt, beredande utsikt långt ut mot Västerhavet. Ännu något mera till höger och strax invid Näckrosdammens blomstersmyckade brädd ligger entrén till Idrottshistorens byggnad, en halvcirkelformig kolonnad av god dekorativ verkan. Närmast oss till höger, omedelbart invid minareten, ligger Konditoriet, från vars trädöverskuggade serveringsplan den lugna och vackra och på samma gång färgglada och livliga tavlan kan njutas tillsammans

med någon av de förfriskningar, som här stå till buds. På vägen upp mot Minneshallen skymtar på en bergterrass till höger om Konsthantverk- och konstindustribyggnaden ytterligare ett förfriskningsställe. Det är Bengtas Kafé, som här en smula avses från den livliga trafikströmmen väl kan kallas en fristad.

Helt säkert skall besökaren med glädje lägga märke till, med vilken pietet det hela infogats i den vackra ram, naturen danat, med vilken omsorg träd och buskage blivit skönade, och huru konsten ytterligare förhöjt denna naturliga fägring genom smakfulla och rika blomsteranläggningar. Med storartat intresse och tillmötesgående har den världsbekanta, holländska firman P. van Nes Az., Boskoop, ställt massor av rhododendron och buxbom till utställningens förfogande och åtminstone under utställningens första skede komma de tusental av blomsterlökar, som skänkts utställningen av firman *Algemeene Vereeniging voor Bloembolencultuur te Haarlem*, Holländska Blomsterexportförbundet i Haarlem, att fröjda besökarens ögon. Båda dessa gåvor äro utomordentligt värdefulla tillskott till den rika blomsterprydnad, som framställts av utställningens egna plantskolor och drivhus.

Vi styra emellertid kosan mot den valvbåge, som strax invid Huvudrestaurangens övre del öppnar inträde till Handelsgatan. Till vänster i valvet ligger entrén till Utlandsvenska utställningen, en serie av salar ordnade i två parallella skepp. Strax på andra sidan om valvet leder en liten väg ned till Barnens Paradis. Vid denna väg ligger också i en särskild byggnad nykterhetsfolkets utställning. Handelsgatan omgives på ena sidan av en för Utställningens behov i drift varande tvättinrättning, som visar alla moderna, maskinella hjälpmedel på detta område, samt på den andra av öppna salubodar. Längst fram i fonden på den del av Handelsgatan, vi nu inträtt i, öppnar sig ingången till den av Dagens Nyheter här anordnade utställningen av Thielska Galleriets konstskatter. Till vänster om denna byggnad, också i omedelbart sammanhang med Handelsgatans "knä", ligger luftbanestationen, varifrån man har tillfälle att göra en rätt så svindlande färd över till nöjesfältet. Återstående hälften av den vinkelböjda gatan kallas Hemslöjdsgatan, emedan samtliga här belägna salustånd äro upplåtna åt Slöjdföreningarnas Riksförbund, som här provinsvis ordnat försäljning av sina vackra

alster. Mittpartiet till vänster på Hemslöjdsgatan utgöres av skeppsbyggerihallens fasad. Det skulle vara frestande att stiga direkt in i denna hall, men vi spara besöket till annat sammanhang. Nu fortsätta vi genom porten i Hemslöjdsgatans fond in på "Sjöfartsgården" med dess samlingar av historiskt intressanta, till sjöfarten hörande föremål. Runt denna vidsträckta fyrkantiga gård ligga hallar för olika, med sjöfarten sammanhörande institutioner, sådana som lots- och fyrväsende, biologisk-hydrografiska kommissionen, sjösäkerhet, sjöförsäkring, kanalsjöfart o. s. v. Ett område för sig är Fiskeriutställningen, också den belägen i direkt samband med Sjöfartsgården". Här kommer man först in på en halvt överbbyggd gård med en bassäng för levande saltvattensfiskar. Till höger ligger en liten intim Fiskerestaurang och till vänster entrén till Akvariet. I fonden leda två dörrar in till utställningshallen för historiskt fiske, där en massa modeller och redskap helt visst skola giva besökaren de livligaste sensationer av västkust och kustbefolkningens strävsamma kamp mot elementen för att komma i besittning av havets skatter.

I de byggnader, som närmast omsluta Minneshallen och med ingång från själva terrassanläggningarna, varpå denna reser sig, ligga hallarna för historisk handel och historisk sjöfart. Från den hall, som är ägnad åt 1800-talets segelfartyg och därtill hörande föremål, leder en välvd bro över Handelsingatan till "Ostindiska Tornet", vars bizarra, orientaliska exteriör, erinrande om Ostindiska Kompaniernas skede i Göteborgs handels- och sjöfartshistoria, behärskar Handelsingatan. Utför en trappa i "Ostindiska Tornet" kommer man ned i skeppsbyggerihallen, ett sällsynt vackert och välproportionerat utställningsrum, som med sin bågformiga takresning direkt för fantasien till skeppsspanet och sålunda giver en välfunnen ram för den rikhaltiga samling av båtmodeller, som här visar, hur skeppsbyggeriet utvecklats från gamla primitiva, tunga och oviga former till de smäckra, snabbgående, som nu förkorta avståndet mellan oss och transoceana länder.

Härmed ha vi också nått till historiska områdets sydligaste del och måste nu återvända förbi Huvudrestaurangen för att över den s. k. "Exportgatan" och "Viadukten" komma över till Exportutställningen. Innan vi gå ned till viadukten passera vi emellertid Kommunikationsverkens utställningsbyggnad, som ligger på vänster hand vid Exportgatan och med sin långa arkad bildar gatans fasad. Den utgör en direkt fortsättning

på de industrihistoriska utställningsbyggnaderna, som här nå fram till Exportgatan. I Kommunikationsverkens byggnad finnes en vacker och välordnad turistutställning, och där innanför expeditionslokaler för post, telegraf och telefon. De övriga rummen i denna byggnad upptagas av Vattenfallsstyrelsens, Vattenkraftföreningens samt Post- och Telegrafverkens historiska utställningar. Järnvägsstyrelsen har ordnat en imponerande historisk järnvägsutställning. I byggnadens övre våning har pressen fått en lokal åt sig anvisad. Här finnes dels ett större sällskapsrum, dels ett antal smärre arbetsytter, försedda med telefon.

I vinkeln mellan Kommunikationsverkens hus och terrassen vid trappan, som leder ned till Viadukten, finnes en både instruktiv och roande historisk utställning för eldsläckningsväsendet. På motsatt sida av "Exportgatan" och i omedelbar anslutning till Huvudrestaurangen ligger Utställningens badinrättning, där besökaren efter en varm och dammig förmiddag kan hämta svalka och vederkvickelse. I anslutning till denna finnes frisérsalong etc.

Viadukten, som leder utställningsbesökaren över Södra Vägen och Skånegatan, är på båda sidor kantad av salubodar, varom närmare nämnes i kapitlet "Utställningens Hyresgäster" något längre fram i Vägvisaren.

Innan vi gå ut för den breda trappa, som från Viadukten leder ned till "Exportgårdarne", skola vi begagna tillfället att skaffa oss en orienterande överblick över denna del av Utställningen. På vänster hand ha vi först en mäktig byggnad med en rätt så bizarr men livlig yttre dekorerings. Dess undre del "Röda valven" är inredd till kafé. Vidare ligger till vänster "Järngården" med Stora Maskinhallens kraftiga fasad som avslutning. Rätt framför oss ligger "Stengården" med de olika industrihallarna grupperade på ömse sidor. Fasaden på den vänstra sidan upplivas av sju väldiga cirkelrunda väggfönster, vilka göra intryck av turbinhjul i rörelse. Till höger ha vi en långsträckt hall med ett elegant färgglatt markisparti framför. Den främre delen av denna hall inrymmer "Pripps Restaurang", som säkert kommer att bliva väl besatt av affärsfolk, vilka i lugn och ro vilja ha en matbit utan att behöva avlägsna sig för långt från arbetsfältet. Rätt i fonden från trappan skymta vi bakom en vacker björkdunge Skogsutställningens lugna, vita fasad, prydd med mäktiga träkolonner.



Efter denna överblick från trappan gå vi fram till Stora Maskinhallen med sina sju portar. Vi träda in i entréhallen till det mäktiga rum, som genom sina imponerande mått (längd nära 200 meter, bredd 35 meter i ett spann) och djärva takkonstruktioner onekligen är en av Utställningens stora sevärdheter. I denna hall visar den världsbeckanta svenska maskinbyggnadsindustrien det yppersta av sin produktion, allt ordnat på ett systematiskt och överskådligt sätt. Fondpartiet, som utgöres av en högre belägen terrass, upptages av utställningar av kullager och transmissioner, och i en särskild hall därintill visar den svenska velocipedfabrikationen sina alster. Till vänster om Stora Maskinhallen i en tilltalande hall ha vi först gruvdriftens, järnverkens genomfört kollektiva utställning, vidare elektrisk industri, en större avdelning för järnmanufaktur samt längst fram den Svenska Automobilutställningen, vilken emellertid först efter Internationella Automobilutställningens slut i mitten av juni månad direkt införlivas med Exportutställningen.

Till höger om Stora Maskinhallen finna vi först hallen för metallverk, sedan för metallmanufaktur, vidare för mejerimaskiner, samt Eskilstunaindustri. Om vi så fortsätta till höger i komplexet för industrihallar passera vi först en öppen gård, som fått namnet "Oasen", varifrån vi å ena sidan nå tre sammanhängande hallar för sömnads- och närbesläktade industrier, å den andra fyra parallella hallar eller rader av hallar. Den första omfattar gummi- och läderindustri, den nästa textilindustri, den tredje livsmedelsindustri och den fjärde kemisk-teknisk industri. Från samtliga av dessa komma vi genom höga förhallar ut på "Stengården". Innan vi emellertid lämna denna del av Exportutställningen vilja vi för de besökande understryka den höga grad av enhetlighet och kollektiv inredning, som karakteriserar de flesta av Exportutställningens olika delar.

Från "Stengården" gå vi nu fram mot "Trägården" och Skogsutställningen. Vi passera därvid ett antal paviljonger och försäljningslokaler, för vilka närmare redogöres i kapitlet "Utställningens Hyresgäster". På vänster hand, innan vi hinna fram till Skogsutställningens huvudentré, finna vi i dess vänstra flygelparti Svenska Brandskyddsföreningens utställning.

Skogsutställningen är en vetenskapligt lagd redogörelse för den svenska skogen, dess avverkning och förädling fram till

kemiska produkter, till vilken utställning såväl staten som enskilda institutioner lämnat värdefulla bidrag. Vidare se vi trämasse- och pappersindustrierna i en kollektiv utställning, som även omfattar för industrien nödvändiga hjälpmedel.

I omedelbar anslutning till den kollektiva pappersutställningen finnes en avdelning för pappersförädling och grafisk industri samt i anslutning till Skogsutställningen en allmän avdelning för träförädling, vilken senare är belägen rätt i fonden av "Trägården" från Viadukten räknat.

Om utställningsbesökaren orkat följa ciceronen så här långt i en sammanhängande promenad, har han också slutfört vandringen genom Exportutställningen och kan nu med gott samvete kasta sig in på Nöjesfältets förströelser.

För att rätt kunna tillgodogöra sig allt, vad den egentliga Utställningen har att bjuda på, är det nödvändigt att tillfälle till rekreation och förströelse finnes, och i detta avseende är det rikligt sörjt för de besökandes trevnad på Nöjesfältet vid Liseberg. På denna förtjusande plats med sina trädgårdsanläggningar och sin lummiga ekbacke finnes en mängd attraktioner för gammal och ung.

Omedelbart till vänster om ingången ligger en rad butiker av skilda slag och bredvid densamma är en väldig dansbana belägen. Som dansbanans närmaste granne ligger Tivolirestaurangen med fasaden ut mot en damm, i vilken väldiga fontäner komma att spela. Vid dammens ena kortsida, till vänster om vägen från ingången räknat, ligger "Gamla Liseberg" och mitt emot denna, vid dammens andra kortsida, är en stor musikpaviljong uppförd, i vilken Göteborgs symfoniorkester och olika regementens musikkårer komma att konserterna middag och afton.

Ett stycke bakom Gamla Liseberg, som är inrett till restaurang i gustaviansk stil, reser sig den stora Kongresshallens imponerande byggnadsmassa i höjden, och omedelbart bakom denna ligger Revyteatern, där Göteborgs gamla rykte för esprit och kvickhet kommer att upprätthållas.

Kring dessa huvudbyggnader gruppera sig en mångfald nöjesetablissemang, såsom karuseller av skilda slag, både vår barndoms gamla hederliga karusell med hästar och tigrar och andra vilda djur och mera nymodiga sådana, såsom flygkarusellen, som kommer att bjuda på en verklig luftfärds alla sensationer utan några av dess risker. I en stor källbacke kunna barnen dagarna i ända hänge sig åt ett av vinterns

bästa nöjen och i borte delen av nöjesfältet får man tillfälle att göra en färd med "världens största bergbana". I "Det förtrollade huset" får den besökande uppleva sensationer, som tillfredsställa även mycket högt ställda anspråk på spänning och omväxling. Under pauserna mellan dessa mångskiftande upplevelser kan man njuta förfriskningar i Konditoriet eller den Hasselbladska restaurangkiosken.

Över detta brokiga vimmel höjer sig den gamla förnäma ekpark, som i och för sig är en sevärdhet för dessa trakter, och bjuder besökaren svalka och vila. Åt dess sköte ha för övrigt anförtrotts några kulturhistoriskt intressanta byggnadsverk: en gammal väderkvarn, ett pappersbruk, till vilket förlagts en pappershistorisk utställning, samt en liten spikmedja. Samtliga dessa byggnader tillhöra egentligen Industrihistoriska utställningen men ha icke kunnat finna utrymme i omedelbart samband med denna utan utgöra nu ett första kulturhistoriskt inslag i Lisebergsanläggningen, Göteborgs blivande nöjesetablissemang. Även Exportutställningen har måst avbörda sig ett par mera skrymmande utställningsföremål till Nöjesfältets område. Det är en utställning av Mårten Pehrsons Valskvarn, inrymd i en efterbildad vattenkvarn. Ett modernt s. k. Forssjöhus med inredning hör även hit.

---

## BARNENS PARADIS

Barnens Paradis är beläget i den idylliskt vackra gamla Johannebergsträdgården invid Utställningsbyrån på gränsen mellan det Historiska området och Exportutställningen.

Avsikten är att utan särskild avgift där mottaga barn i ålder upp till 10 år, sysselsätta och roa dem. För vuxna kommer en mindre entréavgift att upptagas.

Inom området, som består av två terrasser, resa sig ett flertal kiosker, vilka redan genom sitt originella och särskilt för barnen lämpade yttre tillkännagiva, för vilket ändamål de äro resta. Sålunda finnes ett pepparkakshus med "pepparkaksväggar", ett posthus i form av ett bläckhorn, stoppsvampen, där barnen få sina kläder lagade, o. s. v. På övre terrassen i fonden mitt för ingången reser sig "Äppleboda Vårdshus", där frukost och lunch serveras, och där barnen kunna få särskilt för dem lämplig mat. Till vårdshusets takterrass äga endast barnen tillträde. Områdets nedre terrass domineras av den s. k. Kinesiska Muren, som begränsar Paradiset utåt och inom vilken ett flertal försäljningsstånd finnas, samtliga originellt inredda och med varor lämpade för Barnens Paradis.

För övrigt finnes inom Barnens Paradis mycket, som kan roa barnen; mitt på området reser sig ett gammalt päronträd, varifrån sagor komma att berättas; i ett par små fontäner finnas diverse små exotiska djur; en särskild lekgård för de minsta små är där inrättad o. s. v. Något som utan tvivel kommer att tilltala både stora och små är Paradisets vaktparad, som varje morgon drager ut och då även gör en rundtur på Utställningsområdet.

---



Utställningens  
**JAMAICA-  
BANANER:**

Fast försäljning:  
VIADUKTEN, AFFÄRSGATAN  
*Nöjesfältet:*  
DANSBANAN, TEATERN

Ambulerande försäljning:  
ÖVERALLT

\*

Använd  
**KODAK-FILM**  
och låt *framkalla* och  
*kopiera* Edra bilder hos  
**Hasselblads Fotografiska A.-B.**  
ÖSTRA HAMNGATAN 41-43

FILIAL:  
UTSTÄLLINGSOMRÅDET  
VIADUKTEN N:o 7

KODAKS GENERALAGENT FÖR SVERIGE

v

BILLIG  
OCH  
BRA

PRÖVA  
DEN-  
SAMMA



är en mycket lyckad tobaksblandning,  
som tillfredsställer de högsta anspråk.

AKTIEBOLAGET  
**HAVANNA-MAGASINET**

TEL. 4333

GÖTEBORG

TEL. 4333

v



# Svenska Köpmansbladet

innehåller i varje nummer:

*Ledande artiklar i ekonomiska ämnen*

*Snabbaste och tillförlitligaste meddelanden om protesterade växlar, växeldomar, konkurser, lag-sökningar, lösöreköp, bouppteckningar, firmaanmälningar m. m.*

*Det allmänna omdömet är: att SVENSKA KÖPMANS-BLADET väl fyller sin uppgift och att ingen affärsman egentligen har råd att undvara just den tidningen.*

## PRENUMERATIONSPRIS

för tiden  $\frac{1}{4}$ — $\frac{31}{12}$  1923 endast Kr. 12:—, porto inberäknat.

## PRENUMERATION

sker på posten, per telefon Göteborg 8348 eller genom att tillskriva SVENSKA KÖPMANSBLADET, Göteborg, då i sistnämnda fallet avgiften bör översändas samtidigt.



*En ledstjärna  
för den som söker  
en kvalitetsmotor*

*Penta*

*Sten*

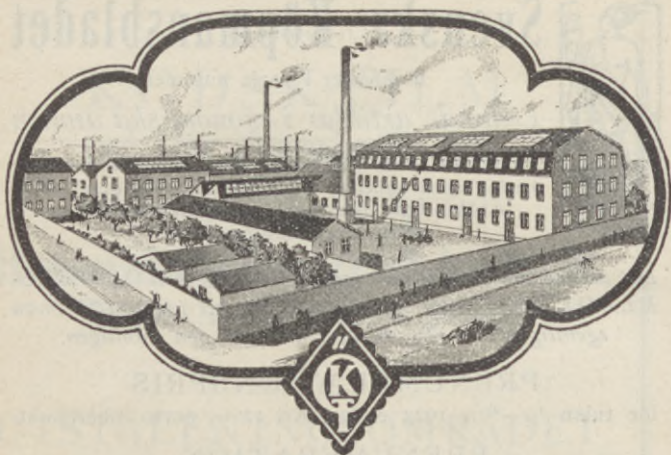

SNART SAGT ALLT  
KAN MED FÖRDEL  
KEMISKT TVÄTTAS  
ELLER OMFÄRGAS.  
VÄND EDER TILL  
OSS, OCH VI STÅ  
BEREDVILLIGT TILL  
TJÄNST MED RÅD.

**ÖRGRYTE**  
**KEMISKA**  
**TVÄTT- & FÄRGERI A-B**  
**GÖTEBORG**



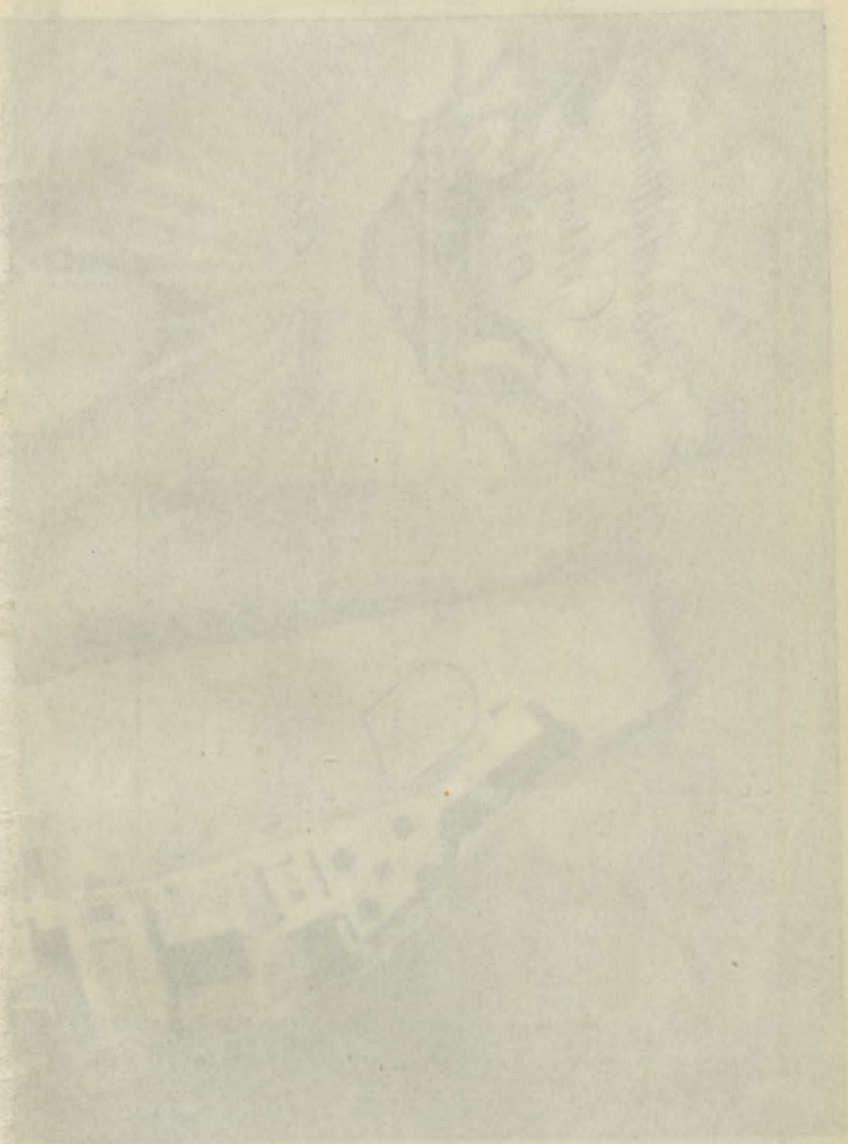



Jubileumssällningen  
i  
Göteborg  
1923

Sjögren och Höglund

GÖTEBORGS

0 10 20 30 40 50



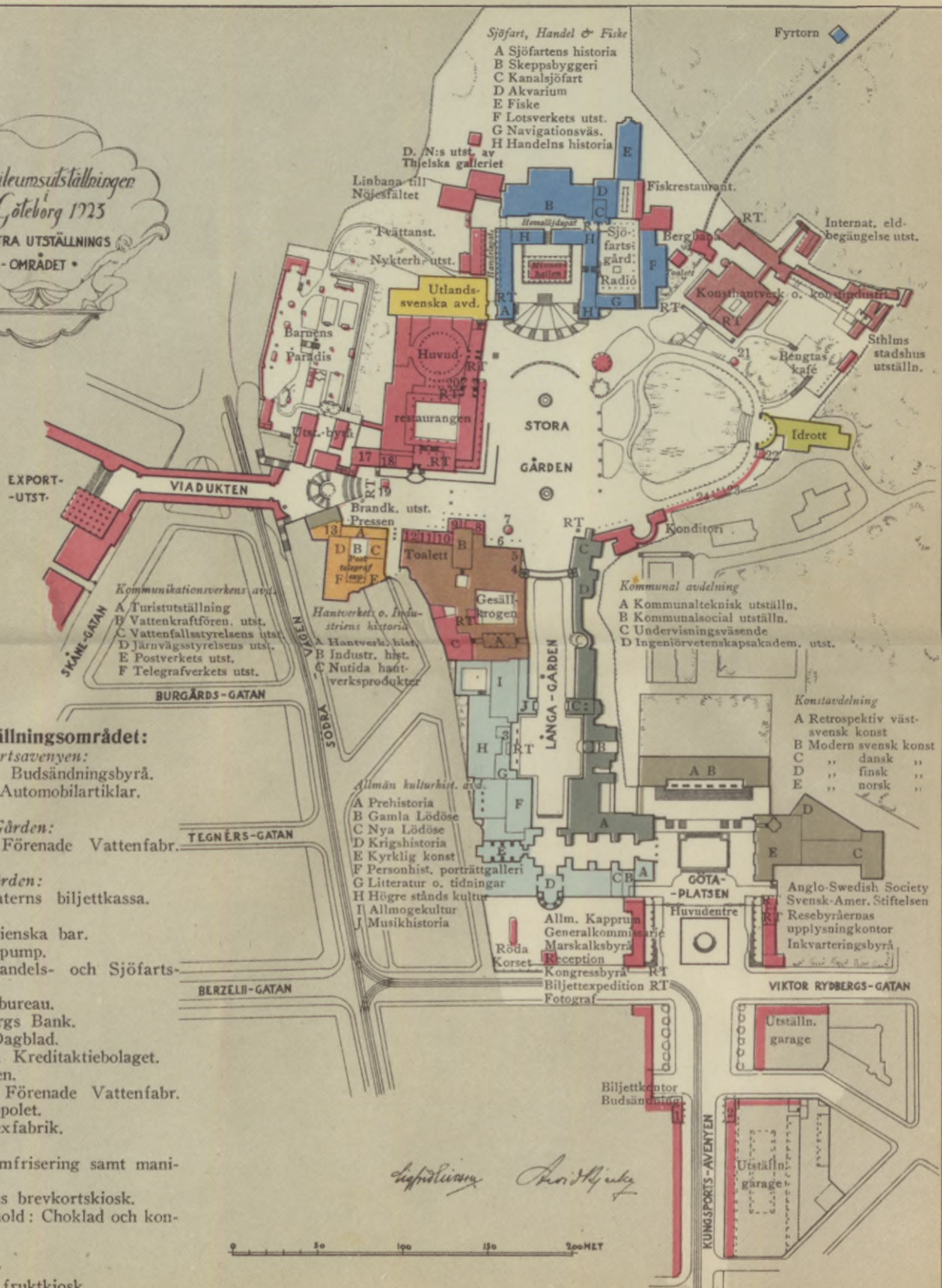

### Västra utställningsområdet:

Vid Kungsportsaventyen:

- 1) Kioskbolagets Budsändningsbyrå.
- 2) Försäljning: Automobilartiklar.

Vid Långa Gården:

- 3) Apotekarnes Förenade Vattenfabr.

Vid Stora Gården:

- 4) Utställningsteaterns biljettkassa.
- 5) Hvar 8 Dag.
- 6) Galliganis italienska bar.
- 7) Ludvigsbjergs pump.
- 8) Göteborgs Handels- och Sjöfartstidning.
- 9) Nordisk Resebureau.
- 10) A.-B. Göteborgs Bank.
- 11) Stockholms Dagblad.
- 12) Skandinaviska Kreditaktiebolaget.
- 13) Turistbiografen.
- 14) Apotekarnes Förenade Vattenfabr.
- 15) Fotograffonopolet.
- 16) Göteborgs Kexfabrik.
- 17) Duschbad.
- 18) Herr- och damfrisering samt manicure.
- 19) Axel Eliassons brevkortskiosk.
- 20) Bröderna Kanold: Choklad och konfekt.

Vid Dammen:

- 21) Alma Juhlin, fruktbutik.
- 22) Apotekarnes Förenade Vattenfabr.
- 23) Bröderna Kanold: Choklad och konfekt.
- 24) Bolinder & Samuelsson: Blomsterkiosk.

Vid Handeltsgatan:

Bohuslänningen, Uddevalla.  
 Fru Alma Juhlin, Malmö, Fruktförsäljning.  
 Fru Alfrida Persson, Arlöf, Maskinbroderier.  
 Bröderna Kanold: Choklad och konfekt.  
 Adolf Pautsch, Hofmantorp, Handmålad glas- och porslinsaker.  
 A.-B. Strumpan, Göteborg. Tricotvaror.  
 Elisabeth Bergs Mode- och Tapiseri-affär, Göteborg.  
 Handskkompaniet Kristensen.  
 Emilie Röings Dockaffär, Göteborg.  
 Tobaksmonopolet.  
 Fru Maria Weideman, Spets- och siden-depôt.  
 Banankompaniet, Stockholm.  
 Bernhardina Ekmans Damkonfektion.  
 A.-B. Fabriken Saturnus, Malmö, Essencer, likörextrakt m. m.  
 Karlsons Klister, Stockholm.  
 Robert Andersson, Värnamo; träslöjd-alster.  
 Dagens Nyheter: utställning av Thiel-ska Galleriet.

Vid Hemslöjds-gatan:

Bollnäs Hemslöjdsförening, Bollnäs.  
 Föreningen Upsala läns Hemslöjd, Upsala.

Kronobergs läns Hemslöjdsförening, Växjö.  
 Westmanlands läns Hemslöjdsförening, Västerås.  
 Föreningen Wärmlands Hemslöjd, Karlstad.  
 Östergötlands läns Hemslöjdsförening, Linköping.  
 Jönköpings läns Hemslöjdsförening, Jönköping.  
 Norra Kalmar läns Hemslöjdsförening, Västervik.  
 Södra Kalmar läns Hemslöjdsförening, Kalmar.  
 Föreningen Konstfliten, Göteborg.  
 Göteborgs & Bohus läns Hemslöjdsförening, Askim.  
 Skaraborgs läns Hemslöjdsförening, Skövde.  
 Halländska Hemslöjdsföreningen Bindslöjden, Halmstad-Laholm.  
 Malmöhus läns Hemslöjdsförening, Malmö-Hälsingborg.  
 Blekinge läns Hemslöjdsförening, Karlskrona.  
 Kristianstads läns Hemslöjdsförening, Gestriklands Hemslöjdsförening, Hudiksvall.  
 Övre Hälsinglands Hemslöjdsförening, Hudiksvall.  
 Ängermanlands Hemslöjdsförening, Sollefteå.  
 Västerbottens läns Hemslöjdsförening, Umeå.  
 Föreningen för Svensk Hemslöjd.

Vid Viadukten:

Wasa Blomsterhandel.  
 Daily Telegraph, London.  
 A.-B. Förenade Kaffeimportörers Rossteri, Triangeln.  
 A.-B. Banankompaniet.  
 A.-B. Ferd. Lundquist & Co.  
 A.-B. J. Löfquist Skomanufaktur (Löfsko), Jönköping.  
 Rydboholms A.-B.: Vävnader.  
 Albert Bonniers Bokförlag, Stockholm.  
 M. S. Kobbs Söner.  
 Silvanders Herrekipering.  
 Hasselblads Fotografiska A.-B.  
 Brand- & Livförsäkrings A.-B. Svea.  
 Varuhuset Vollmers-Meeths.  
 A.-B. Pellerins Margarinfabrik.  
 Livförsäkrings A.-B. Thule.  
 Kooperativa Förbundet.  
 N. J. Gumperts Bokhandel.  
 Försäkrings A.-B. Ocean.  
 A.-B. Alcometaller, Örebro.  
 A.-B. O. Mustad & Son.  
 Stockholms Plymfabrik, Stockholm.  
 A.-B. Skandia Rekord: Svenska Gram-mofonskivor.  
 C. A. Kjernäs Eftr.  
 A.-B. Ferm & Perssons Förgyllerieta-bblissement.  
 Tobaksmonopolet.  
 Stockholms-Tidningen.  
 Harald Westerberg, Linköping.  
 Biltrafikbyrån.  
 Svenska Dagbladets annonspelare.  
 Lazarol-Fabriken.





## EXPORTUTSTÄLLNINGENS HALLAR:

### I. Järn-, metall- och maskinindustri. (Hallar norr om Järngården).

- Nr 1. Entréhall: Kommersiell statistik  
 2. Sveriges geologiska undersökning  
 3. Järnhantering: Statistik och undervisningsväsen  
 4. Malmbrytning  
 5. Järn- och stålframställning  
 6. Järnverkens exportprodukter  
 7. Provnings av järn och stål  
 8. Elektriska maskiner, apparater och ledningar  
 9. Järn- och stålmanufaktur  
 10. Automobile jätte tillbehör

- Nr 11. (»Stora Maskinhallen») Maskin-, varvs- och verkstadsindustriens tillverkningar  
 12. (»Kullagerterrassen») Kullager, transmissioner, slipmaterial, remmar och annan maskintillbehör  
 13. Velocipeder och velocipeddetaljer  
 14. Koppar och metalllegeringar  
 15. Metallmanufaktur  
 16. Mejerimaskiner, taxametrar samt kirurgiska instrument  
 17. Kontormaskiner, mätinstrument och musikinstrument  
 18. (»Eskilstunaterrassen») Eskilstunaindustriens tillverkningar

### II. Läder- och gummivaruindustri. (Hallar norr om Stengården).

- Nr 19. Gummivaror  
 20. Läder och skodon

### III. Textil- och sömnadsindustri. (Hallar norr om Stengården).

- Nr 21. Bomullsindustriens tillverkningar  
 22. Ylleindustriens tillverkningar  
 23. Trikåvaror och bindgarnstillverkningar  
 24. Linneindustriens tillverkningar  
 25. Konfektionsvaror  
 26. Konfektions- och modevaror  
 27. Konfektions- och andra sömnadsvaror, reseffekter m. m.

### IV. Livsmedelsindustri. (Hallar norr om Stengården).

- Nr 28. Choklad och konfityrer  
 29. Choklad och konfityrer samt diverse födo- och njutningsämnen  
 30. Kvarn- och bageriprodukter

### V. Kemisk-teknisk industri. (Hallar norr om Stengården).

- Nr 31. Kemisk industriell statistik. Tjårprodukter, sprängämnen  
 32. Parfymer, tvål, tvättmedel, färger m. fl. kemisk-tekniska preparat  
 33. Tändstickor, torrdestillations- m. fl. kemiska produkter  
 34. Gödningsämnen, vegetabiliska oljor, elektrokemiska produkter m. m.  
 35. Kemisk-tekniska fabriker

### VI. Sten-, cement-, ler- och glasindustri. (Hallar söder om Stengården).

- Nr 36. Sten-, cement- och betongindustriens tillverkningar m. m.  
 37. Cementindustriens tillverkningar  
 38. Isolationsporslin, specialtegel och diverse byggnadsmaterial  
 39. Stenförädlingsprodukter  
 40. Specialtegel, sten- och legods  
 41. Glasvaror och keramik

### VII. Skogsbruk samt trä-, pappers- och grafisk industri. (Hallar norr och öster om Trädgården).

- Nr 42. Upplysningsverksamhet rörande skogsvård m. m.  
 43. Skogsundervisning  
 44. Skogsforskning  
 45. Skogsforskning och försöksparter  
 46. Skogsväsendets organisation  
 47. Skogsvård  
 48. Bostäder för skogspersonal, kolonisation å kronoparker m. m.  
 49. Sveriges skogstillgångar.  
 50. Skogsavverkning  
 51. Flotning m. m.  
 52. Träkolning  
 53. Sägverksrörelse och trävaruexport  
 54. Pappersmasse- och pappersindustri: statistik  
 55. Framställning av pappersmasse o. papper  
 56. Pappersmasse- och pappersindustriens produkter  
 57. De svenska skogarnas betydelse  
 58. Produkter från pappersförädlingsindustri och grafisk industri  
 59. Byggnadsmaterial samt kork-, borst- och diverse träförädlingsprodukter  
 60. Exportsnickierier, lädämnen och fanér  
 61. Kontormöbler, vagnshjul och byggnadsmaterial  
 62. Möbler och andra finsnickierier samt musikinstrument

### KONTORSLOKALER UNDRE VÅNINGEN

- Nr 1. Sandvikens Jernverks A.-B.  
 2. Uddeholms A.-B.  
 3. A.-B. Bofors  
 4. Sveriges Allm. Verkmästareförbund.  
 5. Göteborgs-Posten  
 6. Filip Holmqvists Handelsinstitut, Skrivbyrå.  
 7. Sveriges Underofficersförbund.  
 8. Sveriges Mekaniska Verkmästareförbund och Sveriges Gjuterimästareförbund.

### ÖVRE VÅNINGEN

- Nr 22. Kommerskollegium.  
 23. Sveriges Allmänna Exportförening, Industriförbundet.  
 24. Alliance Francaise, Franska Handelskammaren.  
 25. Societas Sueco Hispano Americana.  
 26. Svensk-Tyska föreningen  
 27. Nationalföreningen mot Emigration.

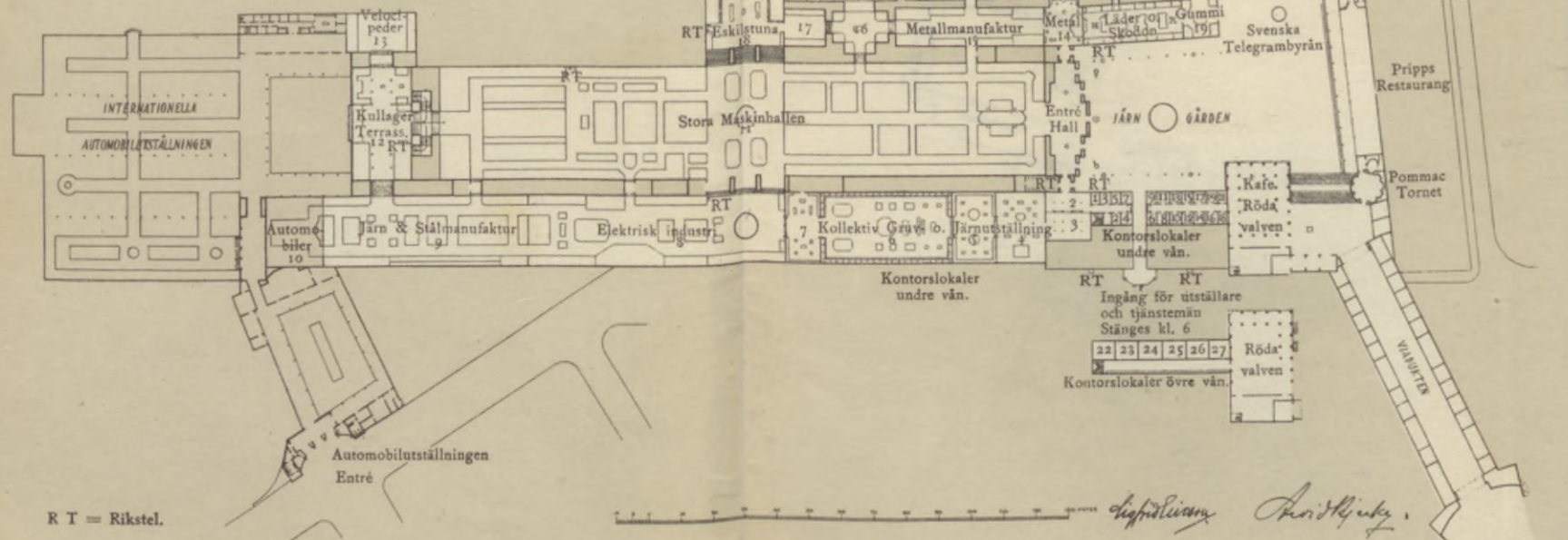

RT = Rikstel.

Vägrisaren: En rundtur över utställningsområdet

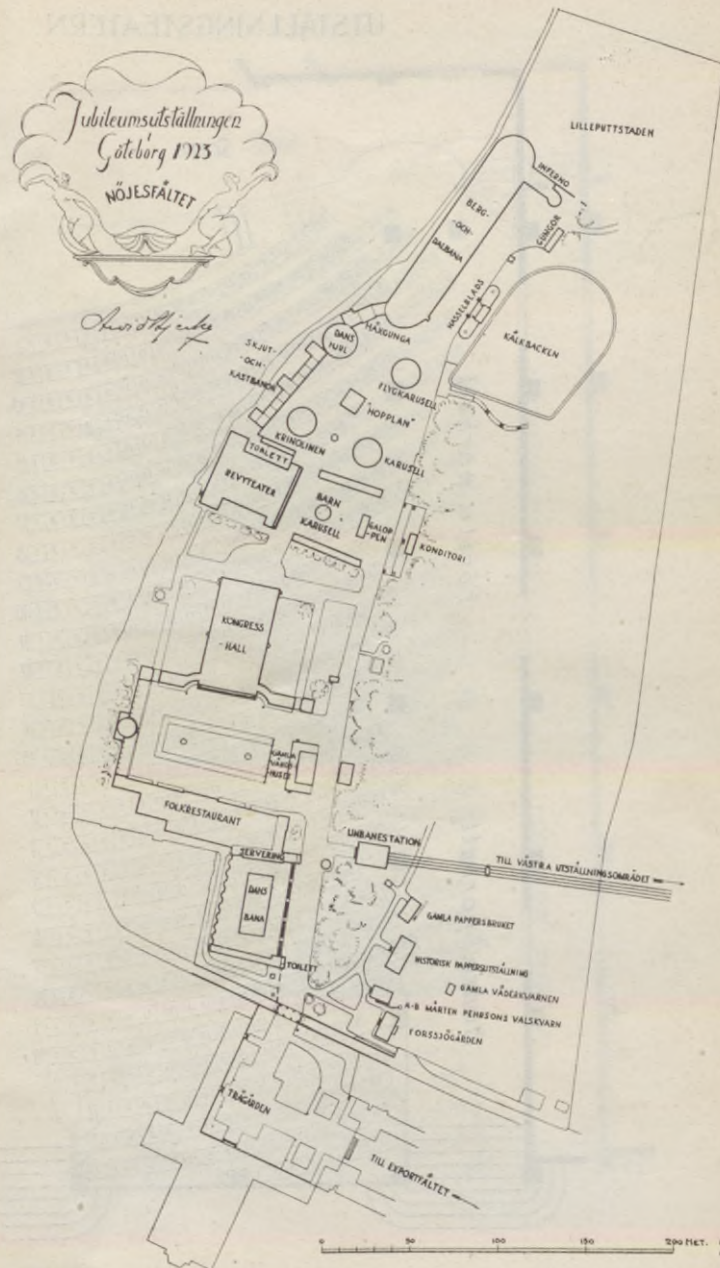

# LISEBERGS UTSTÄLLNINGSTEATERN

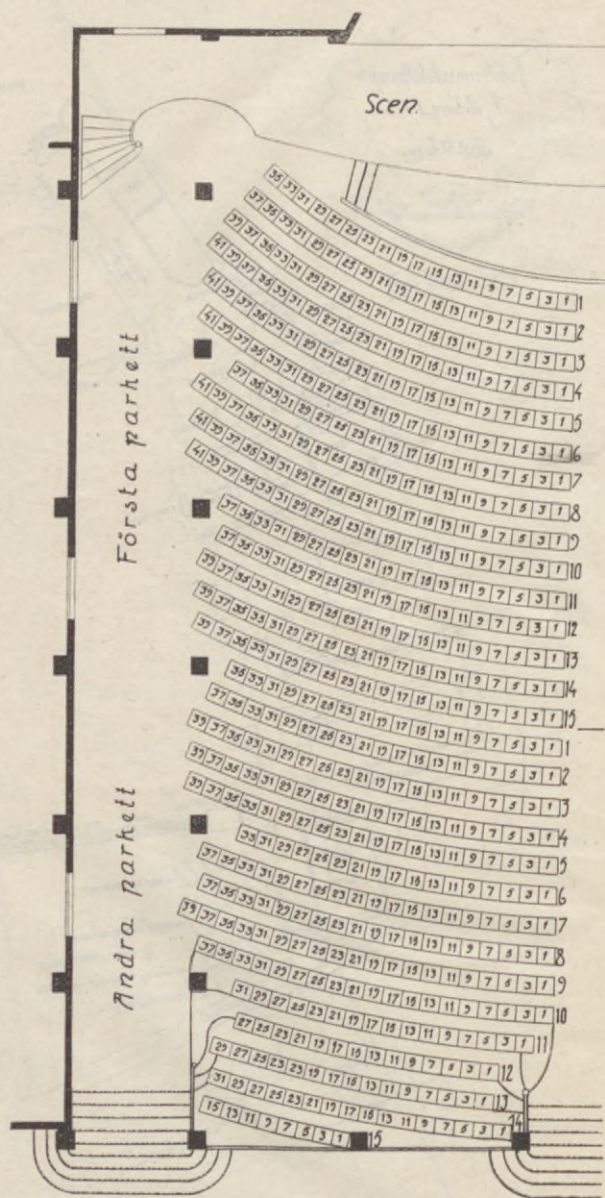

# REVYTEATER

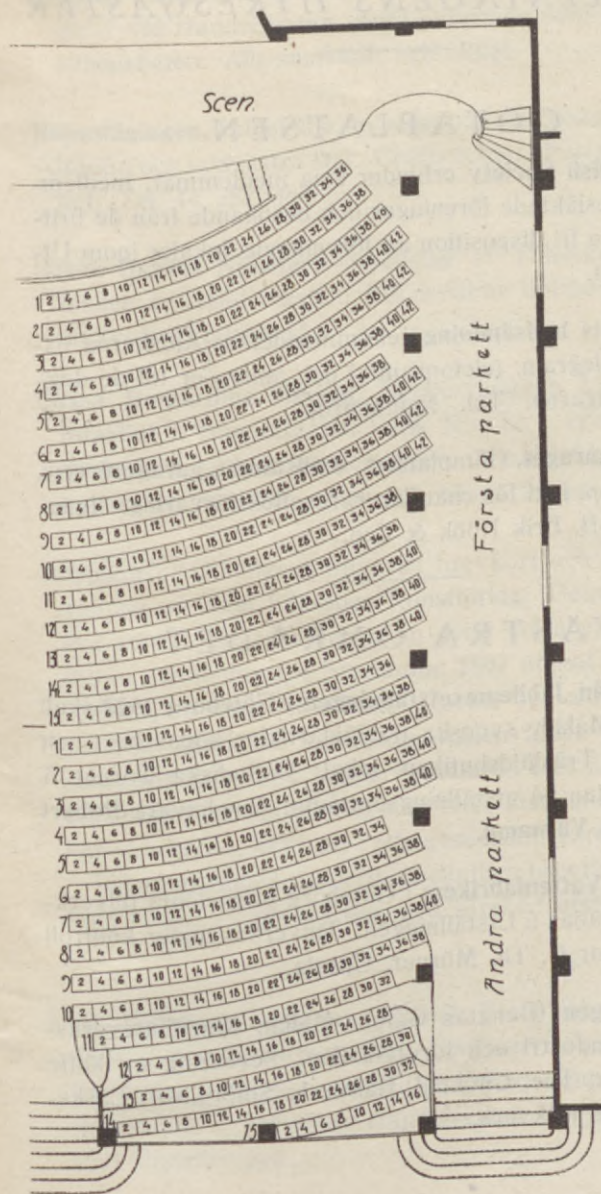



## UTSTÄLLNINGENS HYRESGÄSTER

---

### GÖTAPLATSEN

**Anglo-Swedish Society** erbjuder sina medlemmar, medlemmar av besläktade föreningar och besökande från de brittiska öarna fri disposition av föreningens lokaler inom Utställningen.

**Kioskbolagets budsändning** rekommenderas; Kioskerna expediera telegram, telefonsamtal och annonser till de dagliga tidningarna. Tel. Namnanrop.

**Utställningsgaraget**, Götaplatsen. Fullständig garagerörelse, restaurafion, logi för chaufförer, reseffektförvaring. Innehavare A.-B. Erik Höök & C:o.

---

### VÄSTRA OMRÅDET

Ett minne från Jubileumsutställningen i Göteborg 1923 skall alla ha! Målade svenska träslöjdartiklar köpas bäst och billigast i Träslöjdsbutiken, lokal: Ostindiska Tornet å Handelsgatan på utställningsområdet. Innehavare **Robert Andersson, Värnamo**.

**Apotekarnes Vattenfabrikers** i Göteborg prisbelönda tillverkningar försäljas å Utställningen. Tillverkas under kontroll av Professor C. Th. Mörner, Upsala.

**Parkserveringen** (Bengtås Café). Mellan Konsthantverks- och Konstindustri och Idrottshallen. Servering av kaffe med våfflor, The, Choklad, Bakverk, Smörgåsar, Läske-drycker och Rökverk.

**Elisabet Berg, Linnégatan 26,** Göteborg. Försäljer i butik n:r 7 vid Handelsgatan såväl uppritade som färdigsydda handarbeten. Allt smakfullt och billigt.

**Bohusläningen,** Uddevalla, nyhets- och annonsorgan för Bohuslän och sydvästra Dal. Civiltryckeri. Förlagsverksamhet. Tel. 44, 282, 482.

Besök **Dagens Nyheters** utställning av Thielska Galleriet i fonden av Handelsgatan. Ett urval av det bästa av skandinavisk 90-talskonst.

**Firma Berhardina Ekman,** Redbergsvägen 14, Göteborg, försäljer å Handelsgatan butik N:o 13, i egen ateljé tillverkade finare damunderkläder. Synnerligen rikhaltig kollektion, moderna stilar och billiga priser.

Jubileumsutställningens officiella brevkort och vyalbum utkomma på **Axel Eliassons Konstförlag.** Denna firma har den största erfarenheten inom detta område, då den allsedan utställningen i Stockholm 1897 utgivit samtliga utställningars kort och album. Korten och albumen försäljas från särskilda försäljningsställen inom Utställningen samt hos bok- och pappershandlare. Det har visat sig, att dessa kort och album, som efter utställningstiden icke kunna erhållas, bliva ett i alla avseenden värdefullt minne.

I inom utställningsområdet befintliga brevlådor nedlagda kort förses av postverket med särskild utställningsstämpel.

**A.-B. Fabriken Saturnus,** Malmö, Essensfabrik, etablerad 1894. *Likör-Extrakter.* Avd. *Parfymeri Saturnus* tillverkar finare Parfymer och Eau de Cologne enl. destillationsförfarande. Försäljning: Handelsgatan 14. *Minnesflaskor* från Utställningen.

**Fiskrestaurangen** belägen vid Sjöfartsgården har fisk till sin specialitet. Första klass servering: goda viner, spritservering. Billiga priser.

**Aktiebolaget Göteborgs Bank.** Mitt emot stora ingången till huvudrestauranten har stadens äldsta bank Aktiebolaget Göteborgs bank sitt avdelningskontor, som hålles öppet kl. 9,40—12,30 och 2—5.

**Göteborgs Handels- och Sjöfartstidning** innehåller dagens värdefullaste nyheter, läses av alla och är ett utmärkt annonsorgan.

**Göteborgs Kexfabriks Aktiebolag.** Försäljning av kex och wafers jämte läskedrycksservering i lokal vid nedgången till Exportgården.

**Handskkompaniet.** Handelsgatan N:o 8, Drottninggatan 42, väl sorterat lager av Promenad-, Bal- och Bilhandskar, Vantar.

**Hantverkets Gårds Restaurant** Öl, äkta Mjöd, Kaffe, Smörgåsar m. m.

**Holmberg-Hübners Skönhetsinstitut och Damfrisering.** Östra Hamngatan 46 (hörnet av Kyrkogatan). Telefon 88 03. Filial Jubileumsutställningens Huvudrestaurant.

**Huvudrestaurangen.** Beställningstelefon N:o 657.

**Hvar 8 Dag,** aktuellt illustrerad veckotidning, utgives i Göteborg sedan år 1899. Utk. varje torsdag. Försäljningslokal invid östra minareten nära Huvudrestaurangen.

Utställningsbesökare, gör ett besök i **Jordgubbslunden** vid Näckrosdammen eller i fruktkioskerna vid Handelsgatan, Exporthallen, Nöjesfältet och Barnens Paradis.

**"Karlsons Klister"**, ("Carlson's Paste") Handelsgatan 15. Nutidens bästa universalkraftlim för trä, sten, porslin, skinn och läder. Absolut olösligt i såväl kallt som kokande vatten. Revolutionerande som impregneringsmedel.

**Resebureau.** A.-B. Nordisk Resebureau, Södra Hamngatan 43 (mitt emot Brunnsparken), med avdelningskontor å Utställningen (Arkadbyggnaden mitt emot Huvudrestauranten). Biljetter över hela världen. Utländskt mynt köpes och säljes. Expeditionstid: Vardagar 10—5,30, lördagar 10—3,30 och sön- och helgdagar 1—2.

**A.-B. Nordströms Linbanor,** Stockholm.

Huvudkontor i Stockholm.

Verkstäder i Enköping.

Tillverkare av alla slags transportanordningar. Utställa en personlinbana mellan Nöjesfältet och Minneshallen samt en bergbana till Fyrtornet.

**Adolf Pautsch,** Handelsgatan 5, Porslinsmåleri. Försäljning av minnessaker i handmålat porslin och glas. Mottager beställningar å handmålade serviser. Galanteri i parti.

**Emelie Röings Dockaffär,** Drottninggatan, Göteborg. Specialité: Nationaldockor och Dockkroppar av egen välkänd tillverkning. Alla slag av dockor lagas.

**Skandinaviska Kreditaktiebolaget.** Kontor å Jubileumsutställningen mitt emot Huvudrestauranten. Se vidare annons å sid. 11

**Stockholms Dagblad,** (100:de årgången). Prenumerations- och Annonskontor. Lösnummer.

**Turistbyrå för Amerikasvenskar.**

**Specialaffären Strumpan,** Handelsgatan 6. Största sortering av Dam-, Herr- & Barnstrumpor. Billigaste priser.

**Föreningen för Svensk Hemslöjd**, Biblioteksgatan 12, Stockholm, utställer och försäljer vid Hemslöjdsgatan hemslöjdsalster från Blekinge och Kristianstads län.

**Svensk Hemslöjd i "Hemslöjdsgatan"**. Genom av Hemslöjdsföreningarnas Riksförbund anordnad utställning utställa och försälja följande Hemslöjdsföreningar ortskaraktäristisk hemslöjd från hela landet:

Till Riksförbundet anslutna:

Bollnäs Hemslöjdsförening, Bollnäs . . . . .	Stånd 16
Utställer även i Konsthantverksavdelningen.	
Föreningen Konstfliten, Göteborg . . . . .	„ 22
Föreningen Upsala Läns Hemslöjd, Upsala . . . . .	„ 16
Utställer även i Konsthantverksavdelningen.	
Föreningen Wärmlands Hemslöjd, Karlstad . . . . .	„ 17
Utställer även i Konsthantverksavdelningen.	
Gestriklands Hemslöjdsförening, Gävle . . . . .	„ 29
Utställer även i Konsthantverksavdelningen.	
Göteborgs och Bohus Läns Hemslöjdsförening, Askim . . . . .	„ 23
Utställer även i Konsthantverksavdelningen.	
Halländska Hemslöjdsföreningen Bindslöjden, Halmstad—Laholm . . . . .	„ 25
Utställer även i Konsthantverksavdelningen.	
Jönköpings Läns Hemslöjdsförening, Jönköping . . . . .	„ 19
Utställer även i Konsthantverksavdelningen.	
Kronobergs Läns Hemslöjdsförening, Växjö . . . . .	„ 16
Malmöhus Läns Hemslöjdsförening, Malmö— Helsingborg . . . . .	Stånd 26 & 27
Utställer även i Konsthantverksavdelningen.	
Norra Kalmar läns Hemslöjdsförening, Västervik . . . . .	Stånd 20
Skaraborgs Läns Hemslöjdsförening, Skövde . . . . .	„ 24
Södra Kalmar Läns Hemslöjdsförening, Kalmar . . . . .	„ 21
Utställer även i Konsthantverksavdelningen.	

Västerbottens Läns Hemslöjdsförening, Umeå Stånd 32	
Utställer även i Konsthantverksavdelningen.	
Västmanlands Läns Hemslöjdsförening, Västerås ..	16
Ångermanlands Hemslöjdsförening, Sollefteå..	31
Utställer även i Konsthantverksavdelningen.	
Östergötlands Läns Hemslöjdsförening, Linköping ..	18
Utställer även i Konsthantverksavdelningen.	
Övre Hälsinglands Hemslöjdsförening, Hudiksvall ..	30
Utställer även i Konsthantverksavdelningen.	
Till Riksförbundet <i>icke</i> anslutna:	
Blekinge Läns Hemslöjdsmagasin, Karlskrona ..	28
Kristianstads Läns Hemslöjdsmagasin, Kristianstad ..	28

**Vasa Blomsterhandel**, Gustaf Ekman, Storgatan 31, har å Utställningen försäljning av blommor och smärre blomsterarrangement i fristående kiosk å terrassen vid Viadukten, som leder över Södra Vägen till Exportutställningen, i stånd å "Barnens Paradis" samt i kiosk å Tivoli-restauranten vid Nöjesfältet.

**Äkta Spets- & Sidendepot**, Stockholm, Sturegatan 6, utställer i Handelsgatan Butik N:r 11, Spetsar, Kragar, Motiv, Broderier, Näsdukar, Dugar, Kuddar, Väskor, Schalar, Smycken, Askar, Minnessaker m. m.

---

## BARNENS PARADIS

**E. Dahlund**, Åmål, Tel. 219. Tillverkar och försäljer träleksaker och elektrisk träarmatur. Leksaker och minnessaker försäljas i N:o 10 Kinesiska Muren, Barnens Paradis.

**Faganders Mejeriaktiebolag**, Barnens Paradis, *Kontrollerad Mjölk*. Producerad och distribuerad under kontroll av Göteborgs Hälsovårdsnämnd. *Bästa Barnmjölk*.

**Göteborgs Linoleum-Magasin**, Peters, Franzén & C:o, Kungsportsplatsen 2: Försäljningsstånd N:r 26, Kinesiska Muren i Barnens Paradis, försäljer *Vaxduksförkläden*, *Baby-Byxor*, *Skolväskor*, *Badmössor*, *Bollar* o. *Gummidockor*.

I **Kinesiska Muren, Barnens Paradis**, rekommenderas *Kexlådan*, där innehavaren, H. Saur, tillhandahåller alla slag av Göteborgs Kexfabriks välkända och prisbilliga varor.

---

## VIADUKTEN

**Ahnfelts Plymfabrik**: Prydnads-fjädrar för hattmontering m. m., Boor, Maraboutkragar, Solfjädrar. Renovering, färgning, tvättning & krusning. Butik 12 Viadukten.

**Aktiebolaget Alcometaller, Örebro, Dirigold-Brodbestick**, prydnadsföremål m. m. **Alcobrons-lagermetall**, byggnads- & båtbeslag, propellrar m. m. Utställning: Exportutställningen. Tel. 552. Försäljning: Viadukten, Tel 1109. :

**Biltrafikbyrån** vid Jubileumsutställningen i Göteborg 1923 anordnar turistfärder i bil till sevärda platser i Sverige. Sällskapsresor i lyxbilar anordnas till priser ungefär motsvarande järnvägsresor i II klass. Anordnar sjöfärder i eleganta motorbåtar. Prospekt och övriga upplysningar lämnas vid korrespondens med Jubileumsutställningens Biltrafikbyrå, Göteborg, Sverige.

Bokälskare böra bese **Bonniers Bilderbok**, butik 27 å Viadukten.

**A.-B. Ferm & Perssons Förgyllerietablissemant**, Göteborg. Utst. Viadukten. Huvudaffär Kungsgatan 22. Butiksinreden, Spegel- & Fönsterglas, Inramningar

**Förenade Kaffeimportörers Rosteri Aktiebolag Triangeln**, Göteborg, Utställning och försäljning: Viaduktens butiker 1 & 2. Kontor, fabrik och lager: Magasinskvarteret adr. Kvartersgatan 3, B och C.

**N. J. Gumperts Bokhandel**, huvudaffär Södra Hamngatan 35.

**N. J. Gumperts Pappershandel**, kontor och försäljning Södra Hamngatan 35. Kontorsboksfabrik, Boktryckeri och Litografi Nils Ericsonsgatan 3.

**Hasselblads Fotografiska Aktiebolag**. Butik: Viadukten N:o 7. Framkallning och kopiering utföres.

**C. A. Kjernås Eftr.**, Kungl. Hovjuvelerare. Butik Viadukten N:o 13. Största sortiment inom branschen.

**M. S. Kobbs Söner**, Specialaffär i thé. Utställa och demonstrera samtliga thésorter i sin butik N:o 6 vid Viadukten mellan östra och västra utställningsområdena.

**Kooperativa förbundet**. Centralorganisation för 250,000 svenska hushåll, som vilja åstadkomma besparingar i sin hushållning.

**Lazarolfabriken**, Tekn. Fabriken Helios och Fabriken Fructus, Stockholm. Utställningar: Pommac-Tornet. Tel. 618.



**A.-B. Ferd. Lundquist & C:o.** Försäljningslokal å Viadukten.

**"Löfsko"** för salong, promenad och sport; handgjort eller handmetod. Utställningslokal i Viadukten. Envar bör här se vad Sverige kan frambringa i skoväg.

**Mustad's Margarin.** Gör ett besök i vår utställningslokal å Viadukten.

**Försäkringsaktiebolaget Ocean.** Brand- & Sjöförsäkringar. Fonder över Kr. 12,000,000:—.

**Pellerins Margarin,** växt, grädd och smörblandat, utdelas gratis på kex uti bolagets butik N:o 25 å Viadukten. Gör ett besök och avprova våra utmärkta fabrikater.

**Rydboholms Aktiebolag, Rydboholm,** Textilutställning. Försäljning av minnesduk från utställningen.

**Livförsäkringsaktiebolaget Thule.** Skandinavians största livförsäkringsbolag. Utställningslokal: Viadukten N:o 9.

**Silvanders herrekipering och skrädleri.** Salonger för herr- och damskodon, skjortfabrik och tvättinrättning, 33 Södra Hamngatan samt å Viadukten på Jubileumsutställningen.

**Stockholms-Tidningens paviljong,** Viadukten, vid Röda Valven. Adressanvisningar. Läsrum, skrivrum, bildutställning.

**Brand & Livförsäkrings-Aktiebolaget Svea,** och dess dotterbolag **Återförsäkringsaktiebolaget Astrea** och **Försäkringsaktiebolaget Nornan.** Utställningslokal: Viadukten N:o 27. Tel. 335.

**Svenska Dagbladet, Sveriges förnämsta tidning.** Svenska Dagbladets pelare bästa mötesplats på utställningsområdet.

**Varuhuset Vollmers-Meeths, Herm. Meeths A.-B.,** Kungsgatan 37—39. Största specialaffär för eleganta damartiklar.

**Harald Westerberg.** Spécialité: Möbleringar i antika stilar, Kristalluskronor, Metallarbeten, Antikviteter och Konstföremål.

---

## EXPORTOMRÅDET

**Alliance Française, Franska Föreningen och Fransk-Belgiska kommittén** ha anordnat mottagningssalong för fransmän och belgare i office N:o 24, exportavdelningens kontorsbyggnad.

**Bröderna Kanold A.-B.,** Göteborg. Choklad, Cacao och Karamellfabrik. Utställer och försäljer i egen byggnad å Trägården.

**Chambre de Commerce Française en Suède** (Franska Handelskammaren i Sverige) Drottninggatan 57, Stockholm. Président d'Honneur: M. Delavaud, Ministre de France en Suède. Président: M. Marcel Le Bourgeois.

**Aktiebolaget Svensk Filmindustri.** Ensamrätt för filmupptagning. Samtliga upptagningar framförs i Göteborg å Cosmoramabolagets teatrar: Cosmorama, Victoria, Scala och Kronan.

**Grönalund, Vin- och Ölrestaurang** (strax intill övergången till Nöjesfältet). Servering av kalla rätter, smörgåsar och desserter. Vältempererat öl från fat.

**Göteborgs Kexfabriks Aktiebolag.** Försäljning av kex & wafers jämte läskedrycksservering i tredje kiosken från Exportgårdens trappa.

**Göteborgs-Posten, Utställningsbyrå, Järngården.** Annonsemottagning och lösnummerförsäljning. Göteborgs mest spridda morgontidning.

**Skrivbyrå,** anordnad av Filip Holmqvists Handelsinstitut, Göteborg. Står utställare och den besökande allmänheten till tjänst med maskinskrivningsarbeten av alla slag, dupliceringar, översättningar m. m.

Kontorsbyggnaden å Exportfältet, Tel. "Utställningen" ankn. samt 12 80.

**Träffcentral** för adressanmälningar, budskickningar m. m. Kontorsbyggnaden å Exportfältet, Tel. "Utställningen" ankn. samt 12 80.

Tidningen **Husmoderns** utställning av rums- och köksinteriorer. Läs- och skrivrum med böcker och tidskrifter. Ett modernt tidningstryckeri i bild och modell.

**Kungl. Kommerskollegium:** Utställning av kartor och grafiska bilder för belysande av Sveriges näringsliv. **Upplysningsbyrå** för meddelanden och upplysningar angående svenska kommersiella förhållanden. Utställningen ligger i förhallen till Stora Maskinhallen och Upplysningsbyrån i sammanbindningsbanan mellan Röda Valven och Maskinhallen.

**Nationalföreningen mot emigrationen.** Egnahemsutställning: en rikhaltig samling åskådningsmaterial, omfattande modeller, ritningar, fotografier, litteratur, statistik m. m. Utställningen är belägen i Kontorslokalen på Exportfältet.

**A.-B. Nordiska Bokhandeln,** Stockholm. En och var kan utan kännbara utgifter förvärva ett gediget bibliotek genom våra förmånliga avbetalningsvillkor. Specialitet: Konstnärligt ornerade band från egna moderna bokbinderier.

**Aktiebolaget Nordiska Handelsbanken,** Göteborg. Huvudkontor: Södra Hamngatan 17. Avdelningskontor vid Exportutställningen.

**Pripps Restaurang** (Regim Wald. Ekegårdh), mitt för exporthallarna, förstklassigt kök, goda maltdrycker, moderata priser, konstnärlig inredning, bar med vältempererad pilsner från fat, beställningar per Tel. 268.

**Sandvikens Jernverks Aktiebolag,** Sandviken. Utställer: järn och stål på järnverkens kollektivutställning; sågar, fjädrar etc. på järnmanufakturutställningen, Sandvikstransportörer i Stora Maskinhallen. Kontor N:o 1 i kontorsbyggnaden vid Järngården. Telefon 274. Annons sid. 69.

Försumma ej att besöka **Ströms Herrekipering och Skräderi** å Exportgården.

**Svenska Telegrambyråns Annonsavd.** Östra Hamngat. 46—48. Tel. 17 39, 18 48. Paviljong 1 å Exportgården. Tel. 16 92.

**Svensk-Tyska Föreningen,** Upplysningsbyrå: Exporthallen. Öppet alla dagar kl. 12—2.

**Schwedisch-Deutsche Vereinigung, Auskunfts-bureau:** Exporthalle. Alle Tage 12—2 Uhr. Telephon 1960. Telegrammadresse: Auskunft, Göteborg.

**Sociedad Sueco-Hispano-Americana.** Mottagningslokal för spansk- och portugisisktalande besökande i kontorsbyggnaden på Exportutställningen, rum N:o 25.

**Sveriges Allmänna Exportförening,** Stockholm. Kontor N:o 23, Utställningens Exportavdelning.

**Sveriges Mekaniska Verkmästareförbund och Sveriges Gjutmästareförbund** anordna en upplysningsbyrå för arbetsledare i rum N:o 6, kontorsbyggnaden på exportavdelningen.

**Tobaksmonopolet,** tillverkar i sin *paviljong* på *Exportgården* vissa cigarr- och cigarettmärken, vilka försäljas fabriksfärska.

Tobaksmonopolets varor tillhandahållas i rikhaltigt urval i *butikerna N:o 10 vid Handelsingatan, N:o 14 vid Viadukten* mellan östra och västra utställningsområdena samt i *paviljongen på Nöjesfältet*.

**Uddeholms Aktiebolag,** Uddeholm, telegramadress Uddeholms, Uddeholm, deltar i exportutställningens gruv- och järnavdelning och har ombud på platsen. Katalog över bolagets tillverkningar finnes å utställningen.

**Underofficerssällskapets Representationsstyrelse,** N:o 17 i kontorsbyggnaden vid Exportavdelningen — Valhalla — Ingång från Skånegatan. Tel. 22 19.

**Ahlén & Holm, A/B Stockholm,** har egen paviljong å "Exportgården", som passeras på vägen till och från exporthallarna och nöjesfältet.

## NÖJESFÄLTET

**Utställningsteatern** varje kväll kl. 8: Utställningsrevyn. Biljettkontor vid minareten "Kronan" och vid teatern (namnanrop).

**Restaurant Gamla Liseberg**, som är belägen vid nöjesfältet, är ett minne av det gamla landeriet på Liseberg. Byggnaden, som är hållen i sin gamla stil, är öppen dagligen för lunch-, middags- och soupégäster. Restaurantens uppgift är att förse sina gäster med gammal svensk god husmanskost. Fullständiga rättigheter.

**Göteborgs Kexfabriks Aktiebolag.** Försäljning av kex och wafers jämte läskedrycksservering i lokal mellan roterande dansbanan och häxgungan.

**Tivolirestauranten, Liseberg. Exportcaféet,** Utställningsområdet rekommenderas. Innehavare: J. Karlander.

---



Att fara  
eller  
icke fara

**norra  
vägen?**

det är frågan  
vid resa

Göteborg—Stockholm

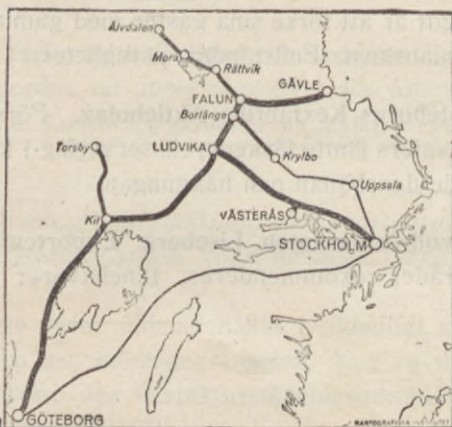

Det kostar lika mycket.

Det är en förlust att ej hava sett  
Dalarna, Sveriges hjärta,  
och det vackra Värmland.

*Res till Dalarna över Ludvika*

Direkta vagnar: Göteborg—Ludvika—Stockholm  
Göteborg—Dalarna—Gävle  
Stockholm—Ludvika—Dalarna

Restaurantvagnar: Göteborg—Ludvika—Stockholm

Sovvagnar: Göteborg—Falun

AKTIEBOLAGET

# Nordiska Handelsbanken

Huvudkontor: SÖDRA HAMNGATAN 17

Telefon: Namnrop "HANDELSBANKEN"

Expeditionstid kl. 10-2.

\*

## AVDELNINGSKONTOR I GÖTEBORG:

Expeditionstid kl. 9.30-3.30

Telefoner:

Kungsportsplatsen 2.. 5087, 11024	Kaserntorget 2 .....	8289
Hotellplatsen, Södra Hamngatan 53 .....	Järntorget 6 .....	41310, 44090
9103	Skeppsbron 4 .....	3275, 1102
Vasaplatsen 13 .....	Carl Johansgatan 58	42092, 41639
5420	Olskrokstorget 5 .....	4958, 2087
Korsvägen, S. Vägen 38 ..	9212	

samt vid *Exporthallen inom Utställningsområdet.*

Expeditionstid kl. 10-12.30 och 2-5

Telefoner 889, 899

## ALLA SLAG AV BANKRÖRELSE

v



köpas fördelaktigast hos

# HUGO SVENSSON & Co.

FOTOHANDELSHUS

GÖTEBORG

BUTIKER:

ARKADEN och STORGATAN N:o 13

**OBS.!** Framkallning och kopiering  
snabbt och omsorgsfullt.

v



Etablerad 1908

Aktiekapital 400,000:—

# Soliditet

AKTIEBOLAG

GÖTEBORG

STOCKHOLM

MALMÖ

KREDITUPPLYSNINGAR

INKASSERINGAR

Sveriges främsta firma i branschen

v



**Agne Carlströms  
Fabriksaktiebolag**

Strump- och Triköfabrik

**Göteborg**

Tel. Kontoret 3182 \* Tel. Lager 12044



*Strumpor,*

*i silke, ylle och bomull.*

*Sportstrumpor, Vantar, Mössor,*

*Strandkostor, Blusskyddare,*

*Herr- och Damvästar, Sportartiklar,*

*Flick- och Gosströjor,*

*Underkläder*

*m. m.*



v



## Wilkes Fabrikat

Försäljes engros av

# Bror Albrektson

GÖTEBORG  
CHALMERSGATAN 1  
(Invid Stora Teatern)

Största importör i Sverige av

## HERRHATTAR

förnämsta utländska fabrikat

FILT-, STRÅ-, FELB-  
och VELURHATTAR



**BRÖD**

*från* AKTIEBOLAGET

MAJORNAS

ÅNGBAGERI

GÖTEBORG

**Rekommenderas**



# CAP

har alltid famnen  
full av de delika-  
taste godsaker.



## Vad bjuder då CAP på?

Jo bland annat,

- CAP Telegramkart innehåller delikata praliner pr kart..... Kr. 4.—
- CAP Nötter, delikat nougatchoklad i kart..... Kr. 1.25
- CAP Kattungor, av vår utsökta Palmersy-choklad..... Kr. 1.—
- CAP Sorterade Napolitain Palmersy-Mjölk-Gräddkrokant i gelatin-askar..... Kr. 1.—
- CAP Originalkart, med finaste praliner..... Kr. 1.—, 1.25 och 1.50

# GÖTEBORGS JÄSTFABRIKS

renkultiverade

## PRÄSSJÄST

är i jäskraft och hållbarhet

## OÖVERTRÄFFAD

TELEFONER: 52, 421

v

# AKTIEBOLAGET GÖTEBORGS BANK

GRUNDAD 1848

*Eget kapital Kronor 78.750.000:—*

Huvudkontor: Västra Hamngatan 1

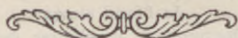

FULLSTÄNDIG BANKRÖRELSE

AVDELNINGSKONTOR Å  
JUBILEUMSUTSTÄLLNINGEN I GÖTEBORG

mitt emot stora ingången till  
Huvudrestauranten

*Utbetalningar å resekreditiv · Växling av utländskt mynt*

Expeditionstid: 10— $\frac{1}{2}$  och 2—5

# Skandinaviska Kreditaktiebolaget

Göteborg - Stockholm - Malmö

## KONTOR I GÖTEBORG:

Huvudkontor: V. Hamngatan 4-6. Öppet 10 f. m.-2 e. m.

### Avdelningskontor:

Jubileumsutställningen .....	»	10 f. m.-12.30 e. m. 2-5 e. m.
(mitt emot Stora restauranten)		
Drottningtorget .....	»	9.30 f. m.-3.30 e. m.
Järntorget .....	»	10 f. m.-3.30 e. m.
Lilla Bommen.....	»	10 f. m.-3.30 e. m.
Skanstorget .....	»	10 f. m.-2 e. m.
Kungstorget.....	»	10 f. m.-3.30 e. m.
Gårda .....	»	10 f. m.-2 e. m.
Krokslätt .....	»	10 f. m.-2 e. m.

Verkställer utbetalningar å resekreditiv vid huvudkontoret och avdelningskontoret å Jubileumsutställningen.

Öppnar rembourskrediter. Inkasserar växlar och skeppningsdokument på Sverige och utlandet till lägsta provisionssatser. Köper godkända utländska växlar och checkar. Köper och säljer utländskt mynt.

Säljer checkar på utlandet.

EGNA FONDER ..... Kr. 182.000.000: —

Telegramadress:

»KREDITBOLAGET»



HERM. MEETHS A.-B.

# VOLLMERS-MEETHS

GÖTEBORG

Förnämsta inköpskälla för  
DAM-KONFEKTION, HATTAR,  
BARNKLÄDER,  
SIDEN, TRICOT- och VITA VAROR,  
GARNERINGSARTIKLAR, SYBEHÖR,  
HANDSKAR, GALANTERIER,  
MATTOR och GARDINER  
m. m.

*Presentkort*  
i alla prislägen

KOMFORTABEL  
**TÉ SALONG**  
MED  
*Middags- och Eftermiddags-  
konserter*

Försäljningslokal å Viadukten över Södra Vägen.



ÖVER ALLT LÄSES

*Ny Tid*

ANNONSERA  
PRENUMERERA.





**Adolf Bratt & Co.**



**GÖTEBORG**



---

*Import och försäljning av*  
**KOL OCH COKES**  
I PARTI OCH MINUT

---

**REDERI**  
**SPEDITION**

*Reguljära ångbåtslinjer:*

Göteborg—Southampton	Stockholm—Bristol
Göteborg—Plymouth	Stockholm—Swansea
Göteborg—Bristol	Norrköping—Bristol
Göteborg—Cardiff	Norrköping—Swansea
Göteborg—Swansea	Malmö—Bristol
Göteborg—Cork	Malmö—Swansea

och vice versa.

# Larsson, Seaton & Co., Aktiebolag

GÖTEBORG

SKANDINAVIENS STÖRSTA LAGER AV:

*Färn, Stål och Plåt*  
*Metaller och Bleckplåt*  
*Byggnadsmaterial*  
*Färnmanufaktur*

V/Ka

## GÖTEBORGS MURBRUKS- & BETONGAKTIEBOLAG

GÖTEBORG

**Nordens modernaste Murbruksfabrik**  
levererar alla slag av murbruk, släckt o. osläckt kalk m. m.

**Sorteringsverk o. Stenkrosserier**  
Egna stora sandtäckter med bästa material av alla slag.

**Göteborgs största Cementgjuteri**  
tillverkar cementrör, golvplattor, cementshålstenen **Terma**,  
mosaik och marmorarbeten.

Betong- och asfaltarbeten utföras.

Kostnadsförslag o. upplysningar lämnas gärna på begäran.

Begär katalog.

V Ka

# Besök Mustads utställning



på viadukten över Södra Vägen

## A.-B. Göteborgs Bult- & Nagelfabrik, Göteborg

TELEFON:  
1212, 4514

Telegram-adr.:  
NAGEL-  
FABRIKEN



NEDERLAG:  
STOCKHOLM

KATARINA-  
VÄGEN 9 A  
Rikstel.: 24348

KOMMISSIONSLAGER:

SUNDSVALL: JOHN LINDBLOM  
Telefon: 1159. Teleg.-adr.: JOLINDCO

NEDERLAG:  
MALMÖ  
GRÅBRÖ-  
DERSGAT. 6  
Telefon: 8395

BESÖK VÅR UTSTÄLLNING I EXPORTHALLEN

# Wermlands Enskilda Bank

SOLIDARISK BANK

GRUNDAD 1832

*Kontor i Göteborg:*

ÖSTRA HAMNGATAN 36

FULLSTÄNDIG  
BANKRÖRELSE

Telefoner: 8224, 6046, 6085, 9967, 6067

*Våra tillverkningar av*

**KRISTALLSÅPA**

OCH

**TVÄTTPULVRET RENEN**

SAMT

**TOILETTE**

**TVÄTT** och

**BADTVÅL**

*rekommenderas*

**Scheéls Fabriker, Aktiebolag**  
GÖTEBORG

*Besök vår utställning i Exporthallen*



**VÄRME-**  
GAS-, VATTEN-

OGH

AVLOPPSLEDNINGAR

POST- OCH TELEGRAMADRESS:

**VÄRMEBOLAGET**

FILIALER:

SOLLEFTEÅ, LUDVIKA, KARLSTAD,  
HALMSTAD OCH VEXIÖ

**GÖTEBORGS ÅNGBAGERI &  
ÅNGKVARNS AKTIEBOLAG**



Kungl. Hovleverantör

TILLVERKA:

*Alla slag av mjukt och hårt bröd*  
av yppersta kvalitéer

**GÖTEBORGS PATENT, finaste kärnmjöl**

TELEFONER:

Bageriavd. 2168, 5068, 3184. Kvarnavd. 1254, 8154, 1618.



# PRATTS BENSIN

försäljes i Göteborg med omnejd av:

VESTKUSTENS PETROLEUM AKTIEBOLAGS  
TAPPSTATION VID KUNGSPORTSBRON

AKTIEBOLAGET LYSE  
HVITFELDTSPLETSEN

BOMAN & BERGQVIST  
VÄSTGÖTABANAN

RALPH AHLMARK & Co.  
BARLASTKAJEN

AKTIEBOLAGET MOTORVERKEN  
RANÄNGSGATAN 1

LÅNGEDRAG:  
VESTKUSTENS PETROLEUM AKTIEBOLAGS  
TAPPSTATION

MÖLNDAL:  
VESTKUSTENS PETROLEUM AKTIEBOLAGS  
TAPPSTATION, MÖLNDALSBRÖ

I vår tappstation vid Kungsportsbron, som är öppen dygnet om, tillhandahålles även smörjoljor, fett, trassel, Agaluxbomber m. m.

**Vestkustens Petroleum Aktiebolag**  
Göteborg

# ALMEDAHL'S FABRIKER GÖTEBORG

Ägare: ALMEDAHL-DALSJÖFORS AKTIEBOLAG



FABRIKSMÄRKE

Tillse att fabriksmärket

## ”HÄSTEN”

alltid finnes å de varor Ni köper, vilket  
garanterar att förstklassigt fabrikat erhålles

Fabriken grundad på 1840-talet.

v

## ALMEDAHL'S FÖRSÄLJNINGSMAGASIN

Kungsgatan 55

### AKTIEBOLAG

Kungsgatan 55

Telefon 1131, 2166

### GÖTEBORG

Telefon 1131, 2166

Rikhaltigt urval av

## LINNE- och BOMULLSARTIKLAR

Damast- och  
Drälldukstyger  
Lakanslärt  
Percaler  
Bolstervar  
Handdukar  
Mangelduk  
Badkapptyg  
Vita o. kulörta  
Bomullstyger  
m. m.

levererar fullständiga  
LINNE-  
UPPSÄTTNINGAR  
för Hotell, Restaura-  
tioner, Sjukhus, Bad-  
hus, Ångbåtar och  
Privathem samt Brud-  
stysrslar.

Broderier  
Spetsar  
Färdigsydda  
Damunder-  
kläder  
Dag- och Natt-  
skjortor  
Vita o. kulörta  
skjortor  
m. m.

v

**ORKANLIST**

**BÄSTA AV TÄTLIST**

**GUMMIVAX**  
TÄTAR ALLT

FÖNSTER, DÖRRAR,  
SPRINGOR ETC.  
NEDBRINGAR BRÄNSLEKONTOT  
PASSAR FÖR FABRIKER,  
KONTOR, BOSTÄDER m.m.

BEGÄR DEN HOS EDER HANDLANDE  
**ENDE TILLVERKARE**

**TEKN. INDUSTRI**

**GÖTEBORG 8.**

Tel. 1862 **COLLINS** Tel. 14926

ORKANLIST

ORKANLIST

Patent

Patent



**MUNKEN** talar verklig *fakta*  
detta bör en var **BEAKTA**  
**MUNKENS** skokräm den är *bäst*  
därför går den allra **MÄST**

MÄRK VÄL!

FÖRNÄMSTA SKOKRÄM

HÖGSTA GLANS

Pröva den

MINSTA ARBETE

och Ni blir fullt belåten!

Tel. 1862 **MUNKENS TEKN. FABRIK** Tel. 14926





Begär

## *Regina-Strumpor*

*Erhålles i varje välsorterad affär.*

**SPECIALHUS**  
FÖR ELEGANTARE  
**HERRKONFEKTION**  
OCH  
**HERREKIPERING**



V. HAMNGATAN  
12  
KUNGSGATAN  
27

# Ragnar Bergstedt <sup>A/B</sup>

GÖTEBORG

GLASAFFÄR ENGROS

TELEFON: 12190 & 6143

Telegr.-adr.:

"GLASBERG"



*Försälja från lager eller direkt  
från fabrik:*

FÖNSTERGLAS

ORNAMENTGLAS, KATEDRALGLAS,

RÅGLAS, TRÅDGLAS, MATT-

& MUSSLINGLAS,

KULÖRTA GLAS,

SIGNALGLAS, BUTIKSRUTOR

GLASTAKPANNOR, GLAS-

MÄSTAREDIAMANTER,

DRIVBÄNKSGLAS, FÖNSTER-

KITT M. M.



**FILIP HOLMQVISTS**  
HANDELSINSTITUT

Tel. 2127, 9160

Norra Allégatan 7

Grundat 1885

*Statsunderstött och under statsinspektion*

*Student-, Bank-, Korrespondent-  
och Handelskurser, Gymnasial-  
avdelning. Enskilda ämnen.*

*Tidsvinst. Begär prospekt. Platsförmedling.*

*Utför:*

**BOKFÖRINGS- & REVISIONSUPPDRAG**

**OLOF ASKLUNDS**  
**ÅNGBAGERI AKTIEBOLAG**

Kungl. Hovleverantör

GULDMEDALJ I LUND 1907

Fabriker: ÖVRA HUSARGATAN 13

*Nordens största och tidsenligaste  
bagerietablissemant*

TELEGRAMADRESS: OLASK

TELEFONER: (LINJEVÄLJARE)

Kassakontor ..... 2248, 2777, 15988

Expeditionskontor ..... 2414, 5473, 6261

För procentkuskarnas order ..... 9944, 4420

**BESÖK VÅR UTSTÄLLNING**  
i EXPORTHALLEN och "BARNENS PARADIS"

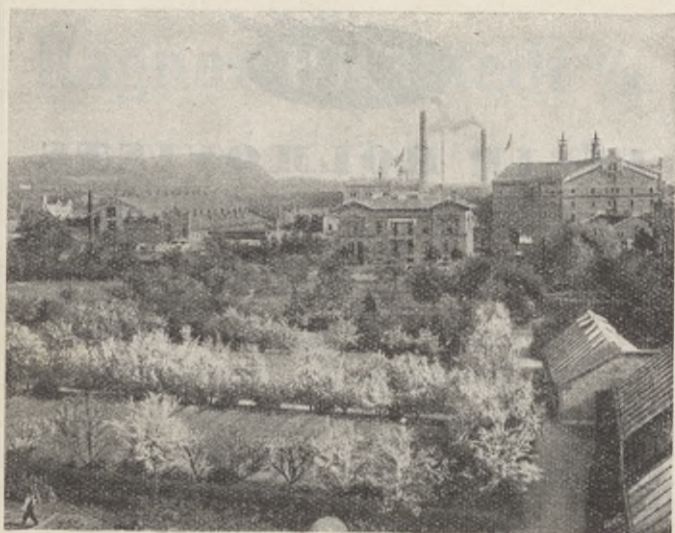

LAGER .

(KLASS II)

PILSNER

(KLASS II)

SKATTEFRITT

(KLASS I)

MALTKRAFT

(ALKOHOLFRITT)

**J. W. Lyckholm & Co.**

GÖTEBORG

## SIDOORDNADE UTSTÄLLNINGAR

I samband med Jubileumsutställningen anordnas under perioder, som här nedan särskilt skola angivas, sex särskilda fristående utställningar, av vilka *Internationella Automobilutställningen*, *Internationella Stadsbyggnadsutställningen* och *Svenska Mässan* ordnas i lokaler belägna i omedelbar anslutning till Jubileumsutställningens exportavdelning vid maskinhallarnas norra ända, och *22:dra Allmänna Svenska Lantbruksmötet*, *Internationella Luftfartsutställningen* och *5:te Nordiska Trädgårdsutställningen* å Exercisheden i där för dessa utställningars räkning uppförda hallar.

### INTERNATIONELLA AUTOMOBILUTSTÄLLNINGEN

öppnas den 9 maj och pågår till den 12 juni. Beträffande denna utställnings omfattning hänvisas till särskilda kataloger. Här må blott nämnas Kungliga Automobilklubbens ideella utställning och vägutställning, automobiler, av såväl svensk som utländsk tillverkning, motoreyklar och tillbehör, förbrukssartiklar m. m. Säsongkort till Automobilutställningen å Kr. 6:— erhållas å Automobilutställningens expedition vid Utställningens huvudentré vid Sten Sturegatan samt hos Nordiska Musikförlaget. Engångsbiljetter å Kr. 2:— erhållas vid biljettluckorna såväl vid huvudentrén som vid entrén till Jubileumsutställningens maskinhallar. Säsongkortet skola vara försedda med passfotografier och innehavarens egenhändiga namnteckning.

### INTERNATIONELLA STADSBYGGNADS- UTSTÄLLNINGEN

hålles öppen från den 27 juli och pågår till den 12 augusti. Utställningen anordnas i samarbete med Internationella Stadsplanefederationen med säte i London. Den omfattar ritningar, fotografier, modeller m. m. och avser att visa vad som gjorts och huru det arbetas i hithörande frågor såväl, och i första hand inom de nordiska länderna, som även i övriga

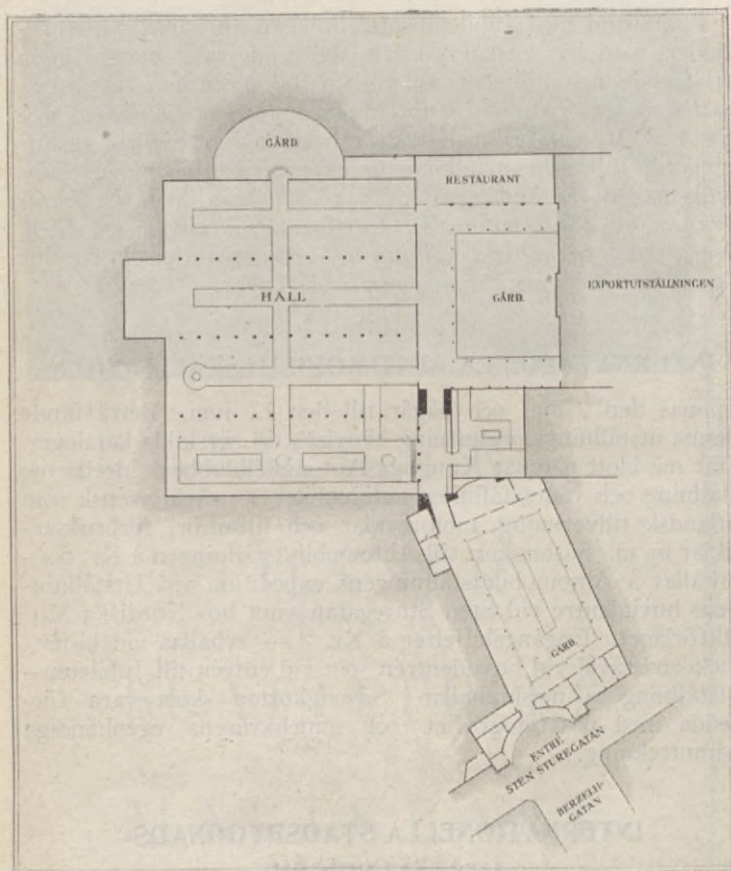

delar av Europa och i främmande världsdelar. Utställningens sektioner för Egna Hems och Trädgårdsstadsproblemen väntas särskilt intressera den stora allmänheten. Även koloniträdgårdsrörelsen innefattas i Utställningens plan och ett intill Utställningsområdet beläget sedan 15 år tillbaka uppodlat koloniträdgårdsområde förbindes med utställningen. Inträdespriserna äro:

Engångsbesök Kr. 1:— och säsongkort Kr. 3:—.

### SVENSKA MÄSSAN

pågår under tiden mellan den 20—26 augusti. I likhet med tidigare hållna svenska riksvaramässor avser denna att bereda de gynnsammaste tillfällen för producenter och köpare av svenska tillverkningar att mötas för affärsslut. Genom det intima samarbete, som äger rum mellan Jubileumsutställningen och Svenska Mässan, kommer årets mässa att alldeles särskilt egna sig härför. Hela den mäktiga och för Sveriges exportindustri så representativa exportutställningen ingår sålunda i Mässan, som därjämte omfattar även den mindre industrien och hantverket, för vilka grenar särskilda lokaler anordnats i det byggnadskomplex, som tidigare disponeras av Internationella Automobilutställningen och Internationella Stadsbyggnadsutställningen.

#### Till Planen

å sid. 46.

Santliga här ovan nämnda utställningar inrymmas i lokaler, vilka, som förut nämnts, uppförts i omedelbar anslutning till Jubileumsutställningens maskinhallar. Huvudentrén till dessa lokaler är belägen vid Sten Sturegatan och mitt för Berzelii-gatans östra mynning. Efter att ha passerat själva entrébyggnaden inkommer besökaren i en vidsträckt 4-kantig gård omgiven av en pergola. Vid främre kortsidan av denna gård finnes några smärre lokaler, vilka komma att användas som klubbrum, telefon-central och pressrum etc. under de olika utställningarnas lopp. Mellan dessa mindre lokaler leder en passage fram mellan utställningskomplexets stora huvudhall upptagande c:a 4,000 m<sup>2</sup> golvyta och den västliga av Jubileumsutställningens båda maskinhallar in till en gård, omgiven även den av en dekorativ kolonnad och skuggad av Stora Maskinhallens mäktiga gavelfasad. Utefter östra sidan av denna



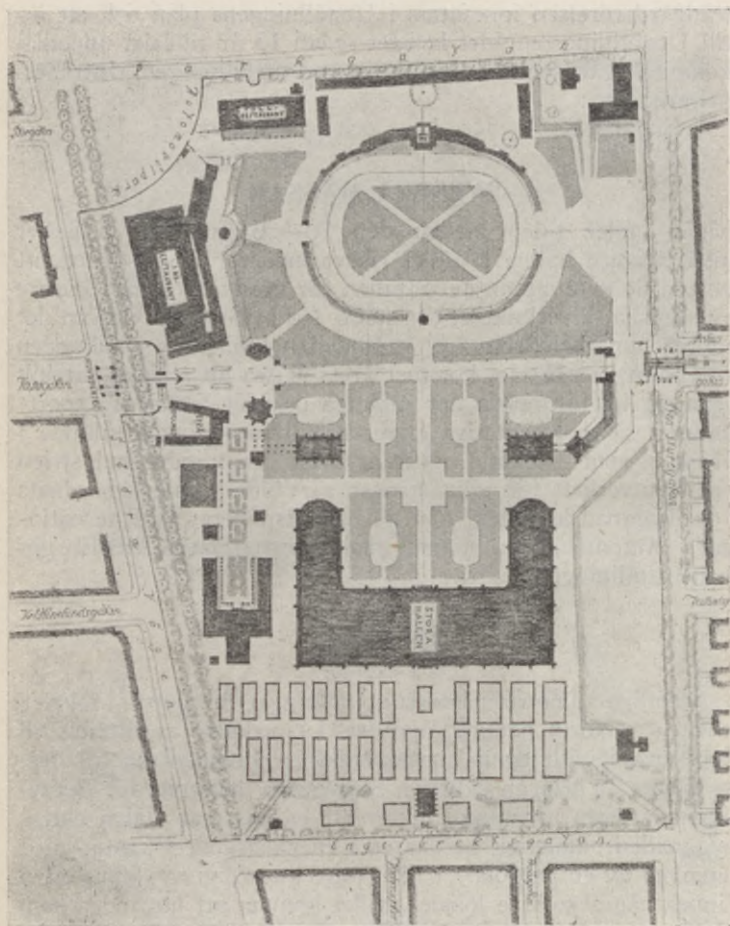

gård ligger en liten intim restaurang. Öster om stora utställningshallen finnes ännu en utställningsgård i halvcirkelform. Samtliga de här nämnda lokalerna äro lätta att finna på bifogade plan, som också torde vara tillräckligt utförlig för besökandens orientering vid ett besök å någon av de utställningar, som där komma att anordnas.

## 22:DRA ALLMÄNNA SVENSKA LANTBRUKSMÖTET

pågår under tiden mellan den 19—24 juni. Detta Allmänna Svenska Lantbruksmöte, det 22:dra i ordningen, som nu efter några års uppskov kommer att anordnas i Göteborg, är det första i sitt slag efter världskriget, och torde därför komma att bliva av osedvanligt intresse, enär av detsamma kommer att framgå i vad mån vårt jordbruk och dess binärningar förmått hämta sig efter de rubbningar, som genom kristiden orsakats i dess normala framåtskridande.

De till mycket stort antal ingångna anmälningarna till mötets olika grupper visa, att 22:dra Allmänna Svenska Lantbruksmötet kommer att lämna en fyllig och representativ bild av det svenska jordbrukets nuvarande ståndpunkt samt erbjuda besökande såväl från det egna landet som från främmande länder ett enastående tillfälle till lärerika iakttagelser och studier.

Mötet omfattar utställningar av avelsdjur, produkter av och hjälpmedel för lantbruket och dess olika binärningar, lantbruks- och mejerimaskiner, ekonomiska och statistiska utredningar m. m. Dessutom förekomma överläggningar och diskussioner samt utflykter till välskötta jordbruk i Göteborgs omgivningar.

Inträdespriserna äro:

Måndagen den 18 juni .....	Kr. 5:—
Tisdagen den 19 juni .....	„ 5:—
Onsdagen den 20 juni .....	„ 3:—
Torsdagen den 21 juni .....	„ 3:—
Fredagen den 22 juni .....	„ 2:—
Lördagen den 23 juni .....	„ 2:—
Söndagen den 24 juni .....	„ 1:—
Säsongkort .....	„ 15:—

Seriekort gällande för besök under 2 à 3 dagar komma dessutom att tillhandahållas till nedsatt pris för deltagare i av hushållningssällskapen anordnade studieresor.

## INTERNATIONELLA LUFTFARTSUTSTÄLLNINGEN (ILUG)

pågår under tiden 20 juli—12 augusti.

Internationella Luftfartsutställningen i Göteborg är den första internationella luftfartsutställning i norra Europa och kommer att för den intresserade allmänheten såväl som för fackmännen presentera det bästa och modernaste på luftfartsteknikens område. Utställningen skall, förutom kompletta flygmaskiner, motorer och ballonger, i stort sett omfatta alla luftfartsindustriens olika grenar med utställare av råmaterial och halvfabrikat, maskiner och metoder för tillverkning, instrument och allmän utrustning, etc.

I särskilda avdelningar behandlas aeronautisk vetenskap, luftpost och kommersiell luftfart, organisationen av aerodromer m. m., varvid man genom utredningar, modeller, statistik och kartor avser att populärt påvisa vunna praktiska resultat ävensom den betydelse luftfarten har för kommunikationsväsendets utveckling. I en särskild historisk avdelning visas aeronautikens frammarsch i Sverige och våra grannländer genom ett sammanförande av karaktäristiska kvarlevor sedan ballongseglingens tid och fram till våra dagar.

För utställningens fullständiggande anordnas under tiden 4—12 augusti stora internationella flygtävlingar vid Torslanda, Göteborgs nyinrättade flyghamn.

Inträdespriserna till utställningen äro:

Öppningsdagen .....	Kr. 3:—
Engångsbesök .....	„ 2:—
„ barn under 12 år .....	„ 1:—
Säsongkort .....	„ 5:—
„ barn under 12 år .....	„ 2:50

Medlemmar av Kungl. Svenska Aero-klubben hava rätt att genom klubbens sekretariat i Stockholm och Göteborg lösa säsongkort till ett pris av Kr. 2:—.

## 5:TE NORDISKA TRÄDGÅRDSUTSTÄLLNINGEN

pågår under tiden 14—23 september. Denna utställning utgör fortsättning på den serie interskandinaviska trädgårdsutställningar, varav den senaste hölls i Köpenhamn år 1912.

Utställningens program utvidgas denna gång att omfatta även från utom-europeiska länder inkomna anmälningar, vilka dock för att antagas skola avse under de senaste åren framkomna s. k. nyheter eller mindre kända växter.

Inträdesavgifterna till utställningen bliva:

Öppningsdagen .....	Kr. 2:—
Övriga dagar .....	„ 1:—

samt hela utställningstiden halv avgift för barn under 12 år.

### Till Planen

å sid. 48.

Samtliga de tre senaste nämnda utställningarna anordnas på den forna Exercisheden, varå ett system av vackra rymliga utställningslokaler grupperats. Besökaren orienterar sig lättast, om han följer de två stora huvudaxlarna genom utställningsområdet, av vilka den ena följer fältets längdaxel och den andra vinkelrätt korsar denna och går från huvudentrén i Vasagatans fond. Till vänster om denna sistnämnda tväraxel från huvudentrén räknat finner man först Göteborgs Konserthus, vilket under utställningstiden upplätes till restaurang. Även det längre norr ut liggande gamla Exercishuset apteras under utställningstiden för restaurangändamål. Huvudparten av området till vänster om tväraxeln upptages emellertid av stora visningsringen med sina läktare. Här komma under Lantbruksmötets lopp att bl. a. anordnas stora prisridningar och prishoppningar, anordnade av Göteborgs Fältrittklubb. Till höger om tväraxeln ligga närmast huvudentrén byggnader, i vilka de olika utställningarnas byråer och expeditioner inrymmas, samt spridda på fältet större och mindre utställningslokaler. Området domineras emellertid helt och hållet av Stora Hallens mäktiga massa. Denna utgöres av en huvudhall i söder och två däriifrån mot norr utgående flyglar. Söder om Stora Hallen finnes utrymme för ett stort antal smärre byggnader, vilka under Lantbruksmötet huvudsakligen användas såsom stallar för olika slag av kreatur. Under därefter följande utställningar apteras samma lokaler för olika utställningsändamål.

Den här bifogade planen ger en god föreställning om huru det väldiga området disponerats. I övrigt hänvisas till de olika utställningarnas speciella kataloger och vägledande broschyrer.

## SVERIGES IDROTTSSPEL 1923

I samband med Jubileumsutställningen men dock under särskild organisation anordnas Sveriges Idrottsspel 1923.

Omfattningen och betydelsen av denna idrottsfest kommer att finna sin motsvarighet endast hos de vart 4:de år anordnade Olympiska Spelen. Av Spelens program kommer här endast följande kortfattade sammanställning att givas. Intresserade hänvisas till Spelens eget tryck, som lämnar alla närmare upplysningar.

Spelens lawn-tennis tävlingar äga rum 9—18 maj (inomhus) samt 5—15 juli (utomhus). Under tiden 10—17 juni anordnas lek- och folkdanser, skolidrott, gymnastik och golf. De egentliga spelen äga rum 1—15 juli enligt följande program:

Allmän idrott .....	1— 8 juli
Motorsport 15—17 maj, 20 maj, 10 juni, 3 juli, 8 juli, 9 juli och .....	14—15 juli
Simning .....	5— 8 juli
Brottning .....	6— 8 juli
Cykel .....	8 juli
Miniaturgevärs- och jaktsskytte (nordisk tävlan) .....	8—10 juli
Fotboll .....	9—15 juli
Modern femkamp (nordisk tävlan) ...	11—15 juli
Armégevärsskytte (nationell tävlan) ...	11—15 juni
Segling .....	11—15 juni
Kanotidrott .....	12—15 juni
Rodd .....	14—15 juni

I de grenar, där det icke gäller nationell eller nordisk tävlan, äro alla idrottsorganisationer i hela världen inbjudna. Fotbollstävlingarna begränsas emellertid av praktiska skäl till en turnering mellan ett svenskt och tre särskilt inbjudna utländska lag. För spelen har uppbyggts ett nytt stadion, "Slottskogsvallen", som är en av Europas vackraste idrottsplatser, rymmande 19,000 åskådare, samt ett simstadion (med salt vatten) vid Långedrag, vars övertäckta huvudläktare kommer att giva plats för 900 personer. Lägsta entrépriset vid varje tävling blir 1 kr.

THE STATE OF  
MISSISSIPPI  
COUNTY OF [unclear]  
I, [unclear], Clerk of the Court,  
do hereby certify that the  
within and foregoing is a  
true and correct copy of  
the original on file in my  
office.

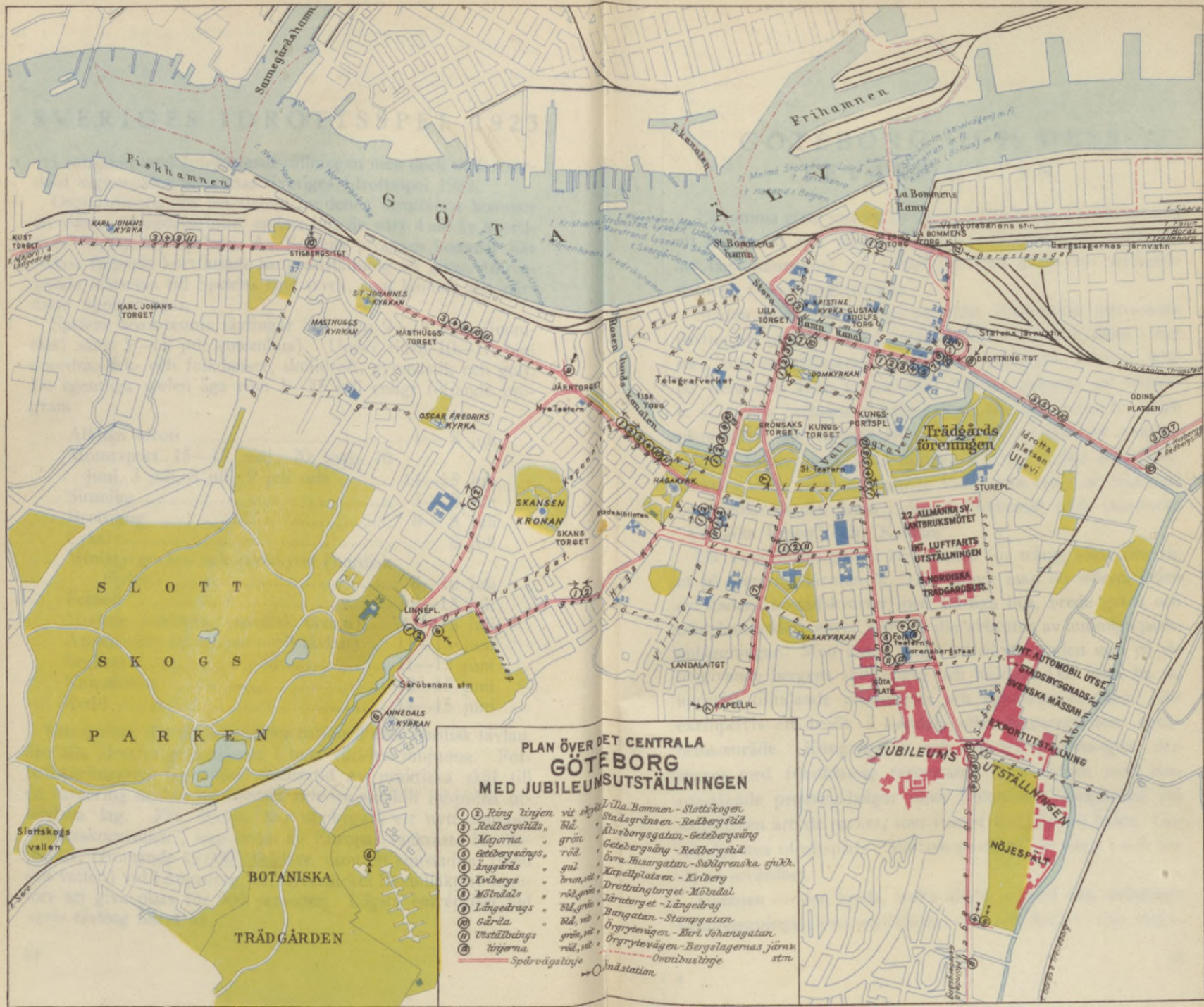

PLAN ÖVER DET CENTRALA  
GÖTEBORG  
MED JUBILEUMSUTSTÄLLNINGEN

- ① ② Ring linjen vit skugga
  - ③ Redbergstulls blå
  - ④ Majorna grön
  - ⑤ Getbergsvägs röd
  - ⑥ Änggårds gul
  - ⑦ Kvidbergs orange
  - ⑧ Mölndals röd
  - ⑨ Långedrag blå
  - ⑩ Gärdä röd
  - ⑪ Utställnings grön
  - ⑫ Tögerna röd
- Spårvägslinje  
○ Järnstation



STADTPLAN  
VON  
FORT ST. JOHN

Die Stadt Fort St. John ist eine der größten Städte der Provinz Alberta. Sie liegt an der Eisenbahnlinie zwischen Edmonton und Calgary. Die Stadt ist durch einen Fluss von der Provinz British Columbia getrennt. Die Stadt ist in verschiedene Bezirke unterteilt. Die wichtigsten Gebäude sind das Rathaus, das Postamt und das Gerichtshaus. Die Stadt ist eine wichtige Handels- und Industriestadt. Die Bevölkerung der Stadt beträgt ca. 10.000 Einwohner. Die Stadt ist eine der schönsten Städte der Provinz. Die Stadt ist eine der wichtigsten Städte der Provinz. Die Stadt ist eine der schönsten Städte der Provinz.



## GÖTEBORG OCH DESS SEVÄRDHETER

På samma gång som ett besök på Utställningen torde komma att lämna ett rikt utbyte, beredes besökaren även möjlighet att taga kännedom om Göteborgs stad samt den skiftande naturen i dess omgivningar.

Staden själv har många ur olika synpunkter intressanta partier att uppvisa. Dess centrum bär exempelvis ännu i dag med sina kanalförsedda gator, sina vinkelräta kvarter, sina på flera håll ännu kvarstående hus av gammal gul klinker o. s. v. den holländska prägel, som för trehundra år sedan planerades. De fästningsverk, som på sin tid helt omgävo staden, finner man ännu lämningar efter i den pittoreska, omkring detta centrum löpande Vallgraven och i de från sina bergknallar staden ännu i dag dominerande båda skansarna "Vestgöta Lejon" och "Kronan".

Då Vallgravens gördel blev staden för trång, sökte den sig ut på ängarna därutån. Där finner man nu största delen av stadens bostadskvarter med ståtliga hus, breda gator och trädplanterade avenyer, här och där avbrutna av lummiga parkanläggningar. Men ännu längre ut växte staden upp på de omgivande bergens sluttningar och höjder. Där uppe ha nu uppstått tilltalande villakvarter och egnahemsområden. Gör exempelvis ett besök i Landala eller Bagaregårdens egnahemsområde. Kungsparken och Trädgårdsföreningen, den senare med förstklassig restaurang, Slottsskogen med sina enastående promenadvägar samt Botaniska Trädgården vid Änggården äro de parker, som främst förtjäna att beses. Göteborgs nya idrottsplats "Slottsskogsvallen" är även i och för sig en sevärdhet.

Hamnen — den breda, stolta älven — med sina milslånga kajanläggningar, sina verkstäder, varv och dockor, sina maga-

sin och upplag, sin skog av kranar och master, sin ständigt sjudande, rastlösa verksamhet, med fartygen, som besöka alla jordens länder — den är också ett av stadens förnämsta skönhetsvärden, vare sig man till utsiktspunkt väljer ett fartygsdäck eller någon av de många lätt tillgängliga höjderna i närheten. Det var ju hamnen, som var anledningen till stadens anläggande, och den är än i dag dess hjärta. Det är där, som Göteborgs söner hämtat de rikedomar, av vilka de vetat att så frikostigt dela med sig. Till stadens övriga sevärdheter höra vidare dess fem museer, vars rikhaltiga samlingar äro väl värda att tagas i betraktande, nämligen Göteborgs Museum, Röhsska Konstslöjdmuséet, Biologiska Muséet och Militär-museum samt det (i tidigare sammanhang) under kapitlet "En rundtur över Utställningsområdet" omnämnda nya Konstmuséet.

## MINNESLISTA.

### Postkontor, Poststationer och Brevsamlingsställen:

Göteborg 1: Posthuset vid Packhusplatsen 3;

öppet söckendagar 8 f.m.—7 e.m.; sön- och helgdagar 9—10 f.m. och 1—2 e.m.

Göteborg 2: N. Hamngatan 36

„ 3: Vasagatan 24

„ 4: Stigbergstorget 2

„ 5: Södra Vägen 38

„ 6: Redbergsvägen 2

„ 7: Järntorget 2

„ 8: Kvillevägen; öppet 8,30—10,30 f.m., 12—1, 4—6 e.m.; sön- och helgdagar 8,30—10,30 f.m.

„ 9: Lindholmen; öppet 9—11 f.m., 12—1, 4—6 e.m.; sön- och helgdagar 8,30—10,30 f.m.

„ 10: Färjenäs; öppet 9—11 f.m. och 5—7 e.m.; sön- och helgdagar 9,30—10,30 f.m.

Göteborgs Frihamn: öppet söckendagar 9—12, 4—5, lördagar 9—12; sön- och helgdagar 9—12, 1—2.

Göteborg 11, Linnégatan 72: öppet 9—7 e.m.; sön- och helgdagar 9—10 f.m., 1—2 e.m.

Brevsamlingsställe: Göteborg 12, Karl Johansgatan 43: öppet 9—11 f.m., 4—6 e.m. söckendagar.

„ Göteborg 13, Holländareplatsen 1: öppet 9—11 f.m., 4—6 e.m. söckendagar.

„ Göteborg 14, H. T. Centralen: söckendagar 8 f.m.—7 e.m.

Observera: brevlådor på bakre plattformen på de flesta av stadens spårvagnar. Vid postkontoren Göteborg 1—7 och poststationerna Göteborg 8—10 äger såväl inlämning som utlämning av post rum, vid brevsamlingsställena Göteborg 11, 12 och 13 däremot endast inlämning.

Enkelt porto inom Sverige: brev 15 öre, brevkort 10 öre.

Enkelt porto till Danmark, Finland och Norge: brev 20 öre, brevkort 15 öre.

Enkelt porto till det övriga utlandet: brev 30 öre, brevkort 20 öre.

### Telegraf- och telefonstationer:

Huvudstation: Kungsgatan 11, öppen hela dygnet.

Filialer: Norra Hamngatan 34, öppen 8 f.m.—9 e.m.; sön- och helgdagar 9 f.m.—4 e.m.

Stigbergstorget 2, öppen 9 f.m.—8 e.m.; sön- och helgdagar 9—10 f.m. och 1—2 e.m.

Utställningen: beträffande expeditionstider hänvisas till sid. 8.

Telegraminlämningsställen hållas öppna: i Redbergsvägen 32, kl. 8—10 alla dagar; i Kioskbolagets kontor, Vallgatan 10, vardagar kl. 8—10, sön- och helgdagar kl. 9,30 f.m.—10 e.m.; i M. C. Aaröes Bokhandel, Järntorget 6, vardagar kl. 8 f.m.—8 e.m.; i H. T. Centralen, Kungstorget 8, söckendagar 8 f.m.—8 e.m.; i kioskerna 8 f.m.—9 e.m., sön- och helgdagar kl. 10 f.m.—9 e.m.

Gnisttelegrafstationen å Nya Varvet hålles öppen hela dygnet.

Göteborgs Radiostation hålles öppen hela dygnet.

Observera: Telefonkiosker med automattelefoner på utställningsområdet samt vid alla huvudtrafikleder i staden. Avgift för lokalsamtal 20 öre.

### Göteborgs Spårvägar:

Beträffande linjer m. m. se Göteborgskartan vid sid. 53. Trafiken börjar kl. 5,30 f.m. och slutar kl. 12 midnatt. Sön- och helgdagar börjar trafiken en timma senare.

Spårvagnarna till Mölndal avgå från Drottningtorget var 10:de minut och till Långedrag från Järntorget var 10:de minut.

Omnibustrafik från Lilla Bommen till Rambergsstaden var 20:de minut och från Korsvägen till Redbergsplatsen och vice versa varje halvtimma.

### Museer:

*Göteborgs Museum*, Norra Hamngatan 12, öppet måndagar kl. 12—3, tisdagar och fredagar kl. 11—3, avgift 1 kr.; onsdagar, torsdagar och lördagar kl. 11—3 utan avgift; söndagar kl. 1—3 utan avgift; från 1 juli—1 augusti alla söckendagar kl. 11—3 avgift 1 kr.; söndagar kl. 1—3 utan avgift; torsdagar, fredagar och lördagar från kl. 6 till mörkrets inbrott utan avgift.

*Röhska Konstslöjdmuseet*, Vasagatan 37 o. 39; öppet onsdagar, torsdagar och lördagar kl. 12—3, avgift 50 öre; tisdagar och fredagar kl. 12—3 utan avgift. Museets bibliotek hålles öppet alla helgfria dagar utom måndagar mellan kl. 6—8 e.m. utan avgift. Ingång till biblioteket från Teatergatan.

## Vägvisaren: Minneslista.

Militärmuseet på Skansen Kronan är öppet för allmänheten onsdagar och lördagar kl. 1—3 e.m. mot avgift av 25 öre; söndagar kl. 1—3 e.m. mot avgift av 10 öre.

Biologiska Museet, Slottsskogen.

Botaniska trädgården vid Stora Änggården hålles öppen alla dagar från kl. 8 f.m.:

15 april—15 maj	till kl. 7,30 e. m.
16 maj—31 » » »	8,30 »
1 juni—31 juli	» » 9 »
1 aug.—15 aug.	» » 8 »
16 »—31 » » »	7 »
1 sept.—30 sept.	» » 6 »
1 okt.—15 okt.	» » 5 »

Trädgårdsföreningen med ingång från Gamla Allén, från Nya Allén samt från Slussgatan hålles öppen 7 f.m.—11 e.m., avgift 20 öre.

Växthuset i Trädgårdsföreningens park hålles öppet alla dagar från kl. 8 f.m. till mörkrets inbrott. Avgift 25 öre.

Slottsskogen, huvudingångar Linnéplatsen och Vegagatan. Biltrafik tillåten endast på vardagar före kl. 4 e.m. Smålandsstugan därstädes hålles öppen söckendagar kl. 10—6 och sön- och helgdagar kl. 11—7.

Kiellers Park på Ramberget, Hisingen.

Bilar kunna erhållas utom genom Utställningsgaraget från ett stort antal enskilda företag inom staden. Biltaxan, som är fastställd av myndigheterna, är måttlig. För långfärder per bil eller motorbåt kan uppställning träffas med Biltrafikbyrå, som har kontor inom utställningsområdet.

### Kiosker:

vid Olskrokstorget	} hållas öppna söckendagar kl. 8 f.m.—9 e.m. sön- och helgdagar kl. 10 f.m.—9 e.m.
Brunnsparken	
Stora Teatern	
Vasaplatsen	
Victoriagatan	
Skeppsbroplatsen	
Järntorget	

I kioskerna emottagas telegram och brev, försäljas tidningar samt ombesörjes budsändning inom stadens område.

## UTFLYKTER

Det för Göteborgs omgivningar mest karaktäristiska äro de kala bergen, vilka äro utmärkande för hela västkusten. Redan vid Långedrag, dit man bekvämt kommer med spårvagn, och där varma och kalla saltbad kunna erhållas, finner man denna natur med dess säregna skönhet i utpräglad form. Ett besök vid Långedrag bör helst ordnas så, att solnedgången kan njutas därute.

Ännu bättre inblick i skärgårdsnaturen får man vid en färd med ångbåt till Styrsö eller Marstrand, båda gamla och berömda havsbad; det sistnämnda en stad på en liten klippö i havsbandet med stämmningsrika promenader och utsikter samt med den gamla Karlstens fästning.

Vill man offra en något längre tid på en utfärd i skärgården, så kan man vara säker på, att denna rikligen lönar sig. Hela den klippiga bohusländska kusten med sina idylliska fisklägen erbjuder ett sammanhängande panorama av vackra bilder.

Särskilt en varm solig sommardag, när havet lyser blått och den röda bohuslänska graniten, står som en klar och gäll men dock harmonisk färgklang däremot, kan en färd till Lysekil bliva ett minne för livet. Intrycket längst ute i den yttre delen av skärgården präglas ofta av en viss kärvhet, framkallad av de nakna klipporna och den ytterst sparsamma vegetationen däremellan. Däremot giver en färd längre inåt de mera skyddade badorterna Stenungsön, Lyckorna och Ljungskile, för att nu blott nämna några namn, en riklig omväxling av väna, pittoreska kustbilder. Vill man slå sig till ro härute någon dag kan man vara säker på rikliga tillfällen till segling, fiske och bad.

Men också inåt landet finnas många sevärda punkter. Vem har väl inte hör talas om Trollhättan? Icke endast de världs-

berömda vattenfallen utan även de väldiga vattenkraftsanläggningarna och den för orten utmärkande elektroindustrien fånga besökarens intresse. Närmare Göteborg ligger den uråldriga lilla staden Kungälv med Bohus gamla sevärda fästning och åt annat håll de täcka platserna Björboholm och Grävsnäs, det sistnämnda med ruiner av ett medeltidsslott. Vid Boråsbanan märkas de båda kurorterna Hindås med dess granskogar och Hultafors i en veritabel Norrlandsnatur. Västkustens pärla — Särö — är en förnäm badort, som ligger en knapp timmes resa från Göteborg, och är med sin för Västkusten ovanligt frodiga vegetation att räkna till en av de största sevärdheterna i Göteborgs närhet.

För övrigt hänvisas beträffande såväl Göteborgs som omgivningarnas sevärdheter till den av Göteborgs Turisttrafikförening utgivna turistpublikationen "Göteborg".

HOTELL MARITIME

GÖTEBORGS  
Ligger nära för turistcentralbyggnaden  
i Göteborgs centrum vid stadens  
seesändare, förhöjning i hamnen, tillgå  
och komfortabla logi.

Restaurang och bord  
Rum & säng rekommenderas genom Utsäll  
någon lämpligast möjlig, såsom U  
restaurangerna Göteborg & S

HOTELL MARITIME GÖTEBORG

# JUBILEUMSHOTELLET

GÖTEBORG

I den vackra Kungsparken i centrum av Göteborg, mitt emot Trädgårdsföreningen, har Jubileumsutställningen i Göteborg byggt ett bekvämt, trivsamt sommarhotell för utställningsbesökare och turister.

Moderata priser. Bekväma rum.  
Idealiskt läge.

Rum kunna rekvireras genom Utställningens Inkvarteringsbyrå, adr. Utställningsbyrån, Göteborg 5.

JUBILEUMSHOTELLET, GÖTEBORG

# HOTELL MARITIME

GÖTEBORG

Under tiden för Jubileumsutställningen i Göteborg erbjuder en stor, modern oceanångare, förtöjd i hamnen, billiga och komfortabla logi.

Restaurang ombord.

Rum kunna rekvireras genom Utställningens Inkvarteringsbyrå, adress Utställningsbyrån, Göteborg 5.

HOTELL MARITIME, GÖTEBORG







**A.-B. Förenade  
Piano- & Orgelfabriker**  
GÖTEBORG

Förnämsta svenska fabrikat av

FLYGLAR  
PIANINON  
ORGLAR

från

MALMSJÖ/BILLBERG  
ÖSTLIND & ALMQUIST  
GUSTAFSON & LJUNGQVIST  
RÅLIN / GÄVLE ORGEL- & PIANOFABRIK

Försäljningsmagasin: ARKADEN, II vån.  
TELEFON 2792

Utställning: TRÄFÖRÄDLINGSHALLEN  
TELEFON 267



Etablerat 1910

*Endast  
partiförsäljning*

Våra aromatiska, fylliga och välsmakande kaffeblandningar rekommenderas åt alla, som önska erhålla verkligt förstklassigt rostat kaffe. Den stora och oavbrutet stigande omsättningen är säkraste garantin, att vårt kaffe är omtyckt och lättsålt.

Kaffet levereras i ett 20-tal olika smak- och prislägen, från de billigaste till de allra finaste kvalitéter.

Efterfråga vårt kaffe hos Eder handlande.

KAFFEROSTERIAKTIEBOLAGET  
**EXCELSIOR**  
GÖTEBORG

Rikstelefon:

Kassa och Expedition 3015, 6915, Försäljningen 7850, 915

Telegr.-adr.: EXCELSIOR

V

**SJÖFÖRSÄKRINGS AKTIEBOLAGET**  
**Gauthiod**  
**GÖTEBORG**  
**SVERIGES ÄLDSTA SJÖFÖRSÄKRINGSBOLAG**

Aktiekapital	1,200,000
Reservfond	938,000
Övriga fonder	1,525,000

Tel. 1512, 1395, 4217, 19716

tecknar alla slags

**Sjö- och Landtransportförsäkringar**  
till billiga premier och på fördelaktiga villkor.

Driftiga ombud antagas.

# FIEDLER & LUNDGREN

RESEFFEKTFABRIK

GÖTEBORG

Kontor: GAMLESTADSVÄGEN 10

Telefon:  
Utställningen  
1067



INREG. VARUMÄRKE

Telefon:  
Kontoret  
1515

UTSTÄLLNING STORA KONFEKTIONSHALLEN

*Tillverka alla slag*

RESEFFEKTER, **DAMVÄSKOR**, PLÅNBÖCKER,  
PORTMONNÄER, SKOL- o. TORGVÄSKOR m. m.

## NYA SVENSKA MÖBELTYGS- OCH MATTFABRIKS AKTIEBOLAGET

GÖTEBORG 5

GRUNDAT 1895

*Moquette, Möbeltyger, Mattor, Gardiner,  
Borddukar och Överkast*

*Ifall Ni  
säkra på  
slitstarka  
köp då alltid*



*vilja vara  
att erhålla  
vackra varor  
vårt fabrikat.*

ENDAST ENGROS

# Henrik Johnson & Co.

Telefon 7000, 10503

KUNGSGATAN 17  
GÖTEBORG

Telefon 7000, 10503



## RITMATERIALAFFÄR:

Ritpapper, Kalkerväv, Ritbestick, Räknestickor, Vinkelhakar, Vinkellinjaler, Pennor, Tusch, Radergummi, Blåkopiepapper, Vitkopiepapper m. m.

## RITKONTORSUTRUSTNINGAR:

Ritbord, Ritpappersskåp, Ritstolar, Ritnings-skåp, Kopieringsapparater

## LANTMÄTERITEKNISKA BEHOVSARTIKLAR:

Avståndsmätare, Höjdmätare, Avvägningsinstrument, Lod, Avvägningsstänger, Måttband, Stakkäppar, Skalor, Distanstuber, Karteringsinstrument, Teodoliter, Vinkeltrummor, Vinkelprismor, Vinkelspeglar m. m.

## SKOGSTEKNISKA BEHOVSARTIKLAR:

Gallringsritsar, Måttband, Nummerstämplar, Rullhakar, Tillväxtborrar.

## LJUSKOPIERINGSANSTALT.

Besök vår UTSTÄLLNING Kungsgatan 17, när Ni går från  
JUBILEUMSUTSTÄLLNINGEN



*Tillverka alla sorters*

**VETE- och RÅGMJÖLER**



*Specialitet:*

**Extra Vetemjöl "ÖRNEN"**

**1:ma Kärnmjöl "SVECIA PATENT"**

**1:ma Rågsikt "OOO"**

# **BOLINDER'S**

OBS. I  
Våra Montrer  
i  
Maskinhallen  
och  
Järnmanufaktur-  
hallen



Våra specialiteter omfatta:

ÅNGMASKINER  
och ÅNGPANNOR

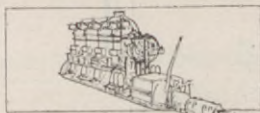

RÅOLJEMOTORER  
Stationära och Fartygs-  
motorer.

TRÄBEARBETNINGS-  
MASKINER

för sågverk, hyvlerier o. lådfabri-  
ker ävensom armatur för Torkhus

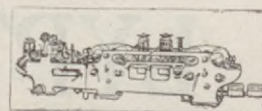

SPISAR och KAMINER  
för alla ändamål

KÖTT-  KVARNAR

*En typ och storlek för varje behov*

Utförliga kataloger, broschyrer etc. tillhandahållas vid  
våra montrer i Maskin- och Järnmanufakturhallarna.

**J. & C. G. Bolinders Mek. Verkstads A.-B.**  
STOCKHOLM

Post- och telegrafadress: BOLINDERS, Stockholm.

*Håll fast vid*



**LYPTOL**

*nutidens*

*förnämsta antiseptikum*

*och munvatten.*

*Tillverkare:*

**Henrikssons Tekniska Fabrik**

**Örebro**



# HANSA

STOCKHOLM

Eget kapital

**Kr. 6,000,000**

Sjö-, Brand-, Vatten-  
skade-, Glas-, Inbrotts-,  
Stormskade-, Maskin-,  
Garanti-, Kredit-, Olycks-  
falls-, Sjuk-, Automobil-  
och Ansvarsförsäkring.

---

**AVDELNINGSKONTOR I GÖTEBORG**

(CHEF: KONSUL AXEL IDSTRÖM)

SKEPPSBRON 4

TELEFON 5777 och 17014





## SEDAN 70 ÅR

det ledande namnet inom  
all symaskinstillverkning.

*Symaskiner för familjebruk,  
hantverk och industri.*

SINGER Co SYMASKINS A.-B.



Res med **SVEABOLAGETS** Expresslinje

GÖTEBORG—MALMÖ—STOCKHOLM—  
SUNDSVALL—LULEÅ

och vice versa.

*Turbinångarne RAGNE och REGIN.*

Från Göteborg varje tisdag kl. 9 e. m.

Från Luleå varje onsdag kl. 6.30 e. m.

I Göteborg närmare meddelanden å R. T. 104 64.



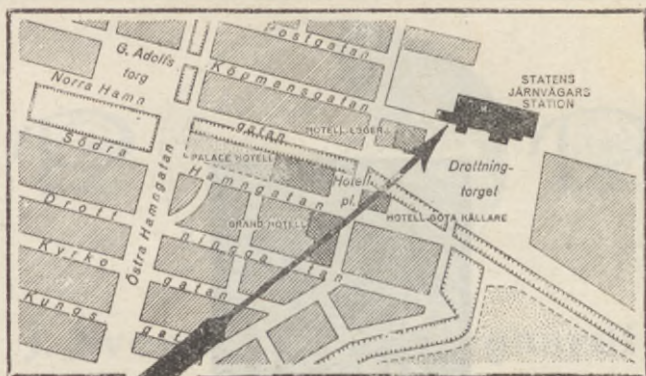

**DÄR** ligger  
**Statens Järnvägars Resebyrå**

*Alla slags biljetter. Upplysningar.  
 Sovplatser i första hand.*

Telegr.-Adr.: TICKET, Göteborg. Telefoner: 5814, 5815.



SILJANSBORG



Utsikt från EDS. TURISTHOTELL

**TURISTHOTELLEN**  
**SILJANSBORG**

i Dalarna. Tel. Rättvik 21.

**ED**

i Dalsland. Tel. Ed. 1.

*Härligt skogsluftklimat. Modern komfort.  
 Öppna hela året. Moderata pensionspriser.*

DIREKTION:  
 TURISTTRAFIKFÖRBUNDETS RESTAURANT A. & B.  
 RIKS 11151. STOCKHOLM. RIKS 11151.



Slottsskogsvallens plakett  
 $\frac{2}{3}$  storlek präglad av  
SPORRONG & CO.

UNIFORMSKNAPPAR  
LIVRÉKNAPPAR  
FÖRENINGSMÄRKEN  
MEDALJER

**C. C. SPORRONG & CO.**

KUNGSGATAN 17  
STOCKHOLM I



## J. Svensson & Bourghardt

Telefon 17033 GÖTEBORG Telefon 2740

### *Fjäderrenseri*

Sängklädersfabrik & Tagelspinneri  
Tapetserareförnödenheter en gros

*Monter & Utställningen: Konfektionshallen 26, Exportavdelningen*

v

# Göteborgs Dagblad

*Näringsarnes förespråkare i Västra Sverige*

Genom sin stora, jämna spridning inom affärsvärlden och olika samhällslager är Göteborgs Dagblad ett effektivt annonsorgan - - -

Varje affärsman och varje industriman bör annonsera i Göteborgs Dagblad, som är högerns största middagstidning i Göteborg och Västra Sverige - - - - -

Lösnummerpriset är endast 10 öre

*Läs och annonsera  
i den tidning som stöder  
Edra egna intressen!*

v



*Nordiska Kompaniet*

är en av Stockholms sevärdheter. Det är ett »kontinentalt» varuhus av hög rang, en brännpunkt för uppköp av praktiskt taget allt för det dagliga livets behov. Besök Nordiska Kompaniet när Ni besöker Stockholm.

v

Elektrisk  
Belysnings-  
Armatur.  
Fotogen-  
Lampor.



Elektrisk  
Installations-  
materiel.  
Massartiklar  
i metall.

AKTIEBOLAGET

**Arvid Böhlmarks Lampfabrik**

STOCKHOLM

Belysningsglas.  
Hushållsglas.  
Prydnadsglas.



Pukex, eldfasta  
ugnsformar.  
Thermosrâglas  
m. m.

# Svenska Amerika Linien



## Reguljär Passagerares, Frakts och Posttrafik GÖTEBORG direkt NEW YORK

Snabba, moderna ångare. Ööverträffade bekvämligheter. Ypperligt kök. Förstklassig uppässning. Passagerarnas trevnad tillgodoses på bästa sätt såväl ombord som under vistelsen i land före ångarens avgång.

### s/s DROTTNINGHOLM

18900 Tons Depl. 11143 Reg.-tons.  
540 fot lång, 60 fot bred. Tre propellrar. Nytt Turbinmaskineri. Oljeeldning. Thermotanksystem. Undervattenssignalering. Nyinredda bekvämligheter för Första, Andra och Tredje klass passagerare. Eleganta salonger, matsalar och rökrum; vidsträckt promenaddäck för alla klasser.

### s/s STOCKHOLM

### och s/s KUNGSHOLM

22700 Tons Depl. 12522 Reg.-tons.  
565 fot långa, 62 fot breda. Dubbelpropellrar. Undervattenssignalering. Stockholm oljealdad. Tvåklassystem. Utmärkta bekvämligheter för passagerare i Cabin (Turist) klass och Tredje klass. Cabinpassagerare åtnjuta till mycket moderata priser fartygets bästa bekvämligheter. Ypperlig inredning i Tredje klass. Rymliga promenaddäck.

Detaljerade upplysningar angående priser och reseförberedelser m. m. lämnas av

### LINIENS KONTOR:

GÖTEBORG: Passagerareavdelningen, Hotellplatsen, Tel.-adr.: "Hemland"  
Fraktavdelningen, Packhusplatsen 5, Tel.-adr.: "Amerline"

STOCKHOLM: Passagerare och Fraktavdelning, Gustaf Adolfs Torg 16  
Telegr. för Passagerare, "Hemland", för Frakt, "Broströmia"

NEW YORK: PASSAGERAREAVDELNINGEN, 21-24 State Street,  
Tel.-adr.: "Hemland".

### GENERALAGENTURER:

MALMÖ: W. Pehrsson, Skeppsbron 11. HELSINGBORG: Rycén & Co.,  
Drottninggatan 24.

Telegramadresser, "Hemland",  
eller närmaste lokalagent.

SVENSKA AMERIKA LINIENS Egna Hotell i Göteborg:

HOTEL GÖTA KALLARE

HOTEL HEMBYGDEN

Hotellplatsen

Packhusplatsen 4

Svenska Amerika Liniens regim.

Svenska Amerika Liniens regim.

HOTEL ATLANTIC, Nils Ericsonsgatan 7

*Förstklassiga hotell. Bekväma rum. Uppmärksam betjäning.*

V/E/H/U

# Avesta Jernverks Aktiebolag

## AVESTA

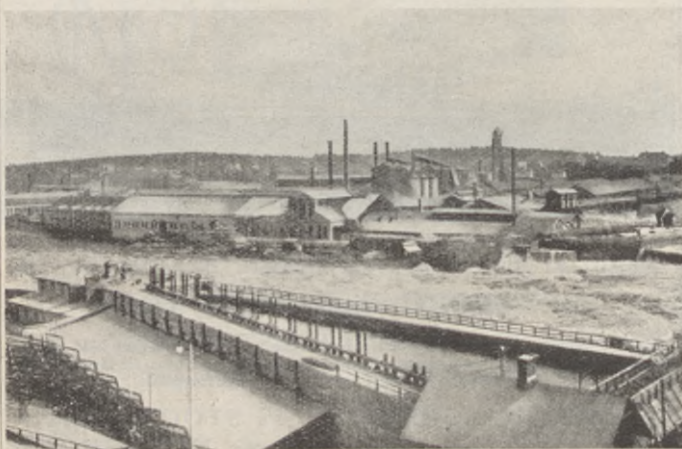

### *Tillverka och försälja:*

- AVESTA träkolstackjärn** med låg svavel- och fosforhalt.
- AVESTA Siemens Marlin stål**, basiskt och surt, göt, billets, stångjärn och stål för alla ändamål, stansstål, flästål, fjäderstål för automobilier etc.
- AVESTA tubämn**, alla kvaliteter.
- AVESTA legerade stål**, såsom nickel-, krom- och nickel-krom-stål för motorer, aeroplan, kullager, magneter m. m. ävensom krom-vanadin-stål.
- AVESTA pansarskenor** för kassavalv.
- AVESTA borrhåll**, solitt och ihåligt.
- AVESTA special-pansarplåt**. Vi påpeka den utomordentliga hårdheten i förening med stor seghet.
- AVESTA stålgiutgods** av alla slag för varv, verkstäder o. järnvägar.
- AVESTA smiden** för diverse ändamål såsom vevar, axlar, kulkvarns-kulor etc. *Komprimerade, blanksvarvade och blankdragna stålaxlar.*
- AVESTA pressade och sveitsade grovplåtsarbeten** av alla slag såsom för ångpannor, cisterner, diffusörer, kokare samt tryckluft-behållare för Diesel-motorer etc.
- AVESTA helpressade behållare** för komprimerad luft, syrgas, vätgas, acetylen, kolsyra och ammoniak. Alla storlekar.
- AVESTA granat- och projektilhylsor**. Färdiga projektiler.
- AVESTA sveitsade transportfat** av standardtyper eller enligt insända ritningar.

**AVESTA JERNVERKS AKTIEBOLAG**

Telegram-, telefon-, post- och godsadress: JERNVERKET, Avesta.



EHLTON

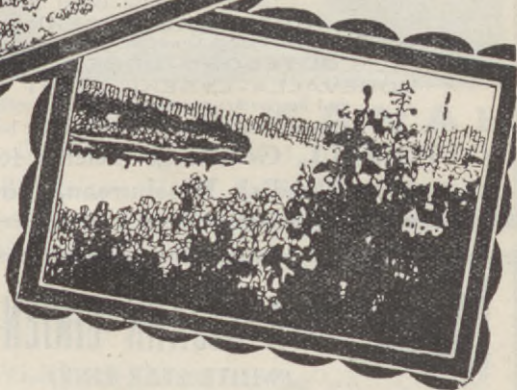

***När Ni trampat Eder  
trött på Utställningen,  
gör en utflykt till TROLLHÄTTAN.***

Direkta bekväma dag- eller nattåg föra Eder över BERGSLAGSBANAN till det natursköna *Dalarne* med dess kända turistplatser Rättvik, Mora, Leksand, Älfdalen. Besök de mångomsjungna *Frykensjöarna* i Värmland — "Gösta Berlings land".



## Bese Bohuslänska kusten!

Res med våra goda och förstklassiga passagerare, som med fåta turer trafikera linjerna:

**GÖTEBORG—KRISTIANIA**

och vice versa inomskärs.

skyddad för sjögång, anlöpande *Lysekil* och *Strömstad* med flera mellanplatser.

Från Strömstad gå ångarne direkt till *Kristiania* genom den natursköna *Kristianiafjorden*.

Obs! Goda hytter, fullständig och förstklassig restauration.

**GÖTEBORG—LYSEKIL**

(direkt, c. a 4½ tim. sjötur)

**GÖTEBORG—LYSEKIL,**

innanför äarna Tjörn och Orust, anlöpande mellanstationerna.

**GÖTEBORG—UDDEVALLA**

**UDDEVALLA—LYSEKIL RUNT ORUST**

med flera vackra turistleder genom Bohuslän.

Begär turlista och närmare upplysningar hos

**OTTO ZELL, Göteborg.** Telefon 4682, samt hos

**A. B. Nordisk Resebureau, Göteborg.**

v



## VITA STJÄRN LINIEN

(WHITE STAR LINE)



**VÄRLDENS STÖRSTA ÅNGARE**

Till **NEWYORK:** s/s »MAJESTIC» 56551 tons, »OLYMPIC» 46439 tons, »HOMERIC» 35000 tons, »ADRIATIC» 25000 tons, »BALTIC» 24000 tons, »CEDRIC» 21040 tons, »CELTIC» 21000 tons m. fl.

Till **BOSTON** och **PHILADELPHIA:** Expressångaren »HAVERFORD».

Till **CANADA:** Nybyggda moderna Expressång. »REGINA», »DORIC», »MEGANTIC» och »CANADA».

**Ny linje** till Canada och Förenta Staterna via Trelleborg—Sassnitz—BREMEN. Ingen Nordsjöresa. Nybyggda ångarna »PITTSBURG» och »CANOPIC». Dessutom reguljära förbindelser med förstklassiga passagerarångare till Afrika, Australien, Nya Zeeland.

Passagerare till Amerika, som resa via London, erhålla under uppehållet i denna stad fri bilfärd för att bese stadens olika sevärdheter.

1:sta, 2:dra och 3:dje klass biljetter utfärdas av:

**CARL ERIKSSON**

General-agent, Postgatan 34, Göteborg.

EMIL ALIN, Huvudagent, Skeppsbron 24, Stockholm.

NILS A. NILSSON, Agent, Frans Suelssgatan 1, Malmö.

NILS A. NILSSON, .. N. Strandgatan 14, Helsingborg.

v



## RES GÖTA KANAL

BESTÄLL BILJETTER I TID

Ångfartygs Aktiebolaget GÖTA KANAL, Telefon 10634

En var, som vill se sin bostad

HEMTREVLIG och i bästa mening ORIGINELL,

kan i

## KONSTFLITENS FÖRSÄLJNINGS- MAGASIN

(Gamla Högskolan) mitt emot John Ericssonstatyn.)

finna Möbler, Textilier, Smiden m. m. i verkligt goda former och färger. Då priserna därjämte äro synnerligen billiga i förhållande till kvalitet, är ett besök hos oss synnerligen lönande både i konstnärligt och pekuniert hänseende.



och  
dess dotterbolag

**FREJA**

meddela

Liv-, Brand-, Avbrotts-,  
Automobil-, Inbrotts-,  
Resgods-, Skadestånds-  
och Vattenskadeörsäk-  
ringar.

Egna kapital utöver försäkrings-  
fonder c:a

**29 mill. kronor**

(varav grundfondsförb. 7 $\frac{1}{2}$  million kr.)





## **A.-B. Nordiska Chokladfabriken**

Telefoner: 432, 289

**Alingsås**

Telefoner: 432, 289

*Avdelningskontor Göteborg, Norra Hamngatan 4*  
Telefoner: 8082, 17354

Rekommenderar sina förstklassiga tillverkningar av:  
KONFEKT OCH PRALINER  
FYLLD OCH OFYLLD CHOKLAD  
MARMELAD OCH KAREMELLER

Eget rosteri och beredningsverk för cacaobönan  
samt modernaste maskiner.

OBS! HÖGA KVALITÉER. LÅGA PRISER.

Utställer i Jubileumsutställningens Livsmedelshall. Tel. 634



## **ELEKTRISKA ACKUMULATORER FÖR ALLA ÄNDAMÅL**

Besök vår utställning i  
**HALL 8, PLATS 20**

**SVENSKA ACKUMULATOR AKTIEBOLAGET JUNGNER**  
STOCKHOLM 15

Försäljningsavdelning: Östra Hamngatan 2, Göteborg

# LUNDBERG & KULLBERG A.-B.

NORRA HAMNGATAN 30  
GÖTEBORG

Telefoner: 70, 5794, 7570, 10970, 11870, 20328

Tel.-adr. •METALL•

## METALLER

av alla slag i tackor och halvfabrikat

## BLECKPLÅT

Cokes- och Träkolskvalitéer

SVARTPLÅT, GALVANPLÅT, JÄRNTRÅD,  
BANDJÄRN, DREV, DEGLAR, TJÄRFILT,  
BABBITTMETALLER M. M.

v



P. M. RÖNNUNGENS  
HÖFLEVERANTÖR



H. K. KRÖNPRINSENS  
HÖFLEVERANTÖR



NATURLIGT ALKALISKT  
RAMLÖSA-VATTEN

v



## KYLÉNS KLISTER

är ett lim varmed man kan sammanfoga nästan vad som helst. Man kan med detsamma själv såväl halvsula som lappa sina skor, limma samman maskinremmar, porslin, stenkärl, marmor, celluloid, trä, gips, alabaster m. m. Limmade föremål kunna utsättas för både varmt och kallt vatten, benzin och oljor utan att lossna i limskarvarna. Har under den korta tid det varit i marknaden vunnit oerhörd efterfrågan, vilken ökas för varje dag. KYLÉNS KLISTER har överallt vunnit pressens och allmänhetens fulla erkännande.

Säljes överallt i tuber å Kr. 1:25 o. 0:65 samt direkt från

**T. KYLÉN**

Kaserntorget 7

GÖTEBORG

Telefon 6243

## Triangeln's rostade kaffe



säljes över hela landet betydligt mera än något annat.

Detta därför att "TRIANGELNS" kvalitéer äro blandningar av omsorgsfullt approvade kaffesorter.

Med stöd av många års erfarenheter ha vi också lyckats att i blandningarna uppnå den smak och arom som mest tilltalar allmänheten.

De handlande, som först och främst se på sina kunders bästa, föra "TRIANGELNS" rostade kaffe. Därför säljes det också nästan överallt. Tillverkningsförmåga 30,000 kg. pr dag.

Förenade Kaffeimportörers Rosteri A. B.

**TRIANGELN**

GÖTEBORG

UTSTÄLLNING Å "VIADUKTEN",  
lokalerna 1 och 2.



# TH. AHRENBERG

REDERIFIRMA / GÖTEBORG

(Etablerad 1872)

Innehavare: OSSIAN AHRENBERG

## ÅNGFARTYGS-AKTIEBOLAGET NOR NAN

(Stiftadt 1870)

*Ångare i reguliär trafik (Nornan-Linien):*

GÖTEBORG—KRISTIANSSAND—STAVANGER—  
HAUGESUND—BERGEN och GÖTEBORG—  
MALMÖ—STETTIN

*samt ångare i allmän europeisk fraktfart.*

Telegramadress: AHRENBERGS

Kontor: SKEPPSBRON 1

Telefoner: 504 och 7975

v

NÄR NI SKALL KÖPA  
NÅGOT I RESEFFEKTER  
ELLER LÅDERARBETEN  
GÅ TILL EN  
SPECIALAFFÄR

DÄR ÄR ALLTID STÖRSTA SORTERING

OCH DE FÖR-

MÄNLIGASTE PRISER.



FRÅN KOFFERTAR

TILL KNIVFODRAL

I SVENSKA RESEFFEKT-MAGASINET

TORGGATAN 25  
(OBS! VID GUSTAV ADOLFS TORG)

FINNER NI BILLIGASTE INKÖPSKÄLLAN

△





## Röraktiebolaget GÖTEBORG

Telegramadress:  
»RÖRBOLAGET»  
Telefon Vexel:  
451 23 & 451 24

Kontor, lager och mekanisk verkstad:  
KARL JOHANSGATAN 25

### Autoriserad specialfirma för alla förekommande rörledningsarbeten

UTFÖR: Värmeledningar av alla system. Gas-, vatten- och avloppsledningar. Toilett- och badrumsinredningar. Vattenklosetter. Elektriska vattenuppfodringsverk. Ventilations- och torkanläggningar. Ångkök och tvättmaskiner. Desinfektions- och steriliseringsapparater. Dammsugningsanläggningar.

SPECIALITET: Våningsvärmeledningar med spispannan »Rabid». Egen konstruktion — pannan kan kombineras med alla sorters köksspisar. Stor effekt! Minsta bränsletgång! Lättskött!

Diskbord med disklåda av delta-metall efter Föreningen Hus och Hem's modell. Nyhet! Obegränsad hållbarhet. Billig i anskaffningspris.

*Infördras anbud.*

I Kommunala Avdelningen, Föreningen Hus och Hem, utställes:  
Värmeledning för 2-rums lägenhet med Rabidpanna. Diskbord med disklåda av delta-metall. Tvättrumsinredning.  
V Ka

## Köpmansbyrån i Göteborg

AKTIEBOLAG

ÖSTRA HAMNGATAN 31

Post- och Telegramadress: »KÖPMANSBYRÅN»

Telefoner:

4043, 4004, 4044, 4141, 4404

Dir. T. Åkermark (personl.) 4036, Greve C. G. Hamilton (personl.) 10751



Inkasseringar,  
Rättegångar, Kreditupplysningar,  
Assuranser,  
Fastighetsförvaltning,  
Förmedling av Lån och Fastighetsaffärer

V E

AKTIEBOLAGET

# Sveriges Förenade Konservfabriker

Varumärke »FYRTORNET»

Telegramadress: »KONSERV»  
Grundat 1898.



Rikstelefoner:  
2887, 3589, 6372, 9325 och 3592

KAPITAL & FONDER 3,000,000

## FISK-, KÖTT- & GRÖNSAKSKONSERVER

Ägare av följande fabriker och firmor:

G. J. Sundberg .....	Lysekil	Nösunds Salteribolag ..	Nösund
Magnus Rådhe .....	..	M. Jansson .....	Göteborg
Aug. Lysell .....	..	Fyrtornets Konservfabrik	Gårda
Fr. Carlsson .....	..	Konservfabriken .....	Grebbestad
M. Lindbloms Son .....	..	Fyrtornets Konservfabrik	Strömstad
Benj. G. Mollén & Co. ....	..	Skånska Konservfabriken	Kristianstad
J. J. Hallgren & Söner ..	Gullholmen	Gottlands Konservfabrik	Visby
Axel Hagberg & Co. ....	Grundsund	Konservf. A.-B. Nonparell	Lund

Prisbelöningar: 79 Gulds, 146 Silvermedaljer och extra Grand prix.

Kontrollant: Stadskemisten Dr J. E. Alén, Göteborg.

Filialer i: Danmark, Norge, Finland, England.

Specialiteter:

Anjovis i ostronsås, Apitbitar, Vingasill, Kavjar, Sardiner, Fiskbullar, Ärtor m. m.  
V/E

# Pellerins Margarin

## VÄXT-, GRÄDD- och SMÖRBLANDAT

utdelas gratis på kex

uti bolagets butik N:o 25

å Viadukten

*Gör ett besök*

och avprova våra utmärkta fabrikater

# 8 hours only to Christiania

(THE KEY TO NORWAY'S HIGH MOUNTAINS)

*From Christiania in comfortable through cars over the High Mountains, past everlasting snow, forth to the famous Western Fjords.*

THE BERGEN RAILWAY is one of the grandest scenic railways in the World, a link of the chain of the direct communication East—West.

CHRISTIANIA—TRONDHJEM  
(Dovre Railway)

*Particulars in all Travel Bureaus  
or direct from*

Norwegian State Railways'  
Travel Bureau, Christiania

## 8 timer til Kristiania

NØKLEN TIL NORSK HØIFJELL

*Fra Kristiania i komfortable gjennemgående tog med Bergensbanen til Vestlandets fjorder og med Dovrebanen til Trondhjem.*

*Oplysninger i reisebyråene eller direkte fra*

STATSBANENES REISEKONTOR  
KRISTIANIA



# Bohusläningen

UDDEVALLA

Bohusläns  
äldsta, största och  
mest spridda tidning.  
Upplagan mer än dubbelt  
större  
än konkurrenternas

v

## GUSTAFSON & DYMLING

ÖSTRA HAMNGATAN 12

GÖTEBORG

KONTORSTID 10-3

TELEFON

18644

Köper, Säljer, Byter och Belånar

*Premieobligationer*

*Uthyrningsbyrå*

Uthyr rum till utställningsbesökande

*Försäkringar*

v

# Sverige-Amerika

med

Norska Amerikalinjen

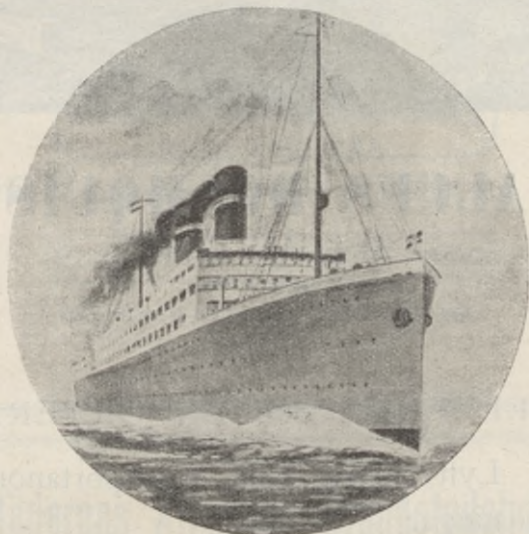

**New York direkt utan ombyte.**

Nya, snabbgående, elegant och bekvämt inredda post- o. passagerare-express-ångfartygen

»Stavangerfjord» / »Bergensfjord»

avgå alternerande

**Bergen direkt New York**

13 juni, 30 juni, 21 juli, 11 aug., 29 aug., 16 sept., 6 okt.

**Endast 8<sup>1</sup>/<sub>2</sub> dagars sjöresa!**

Fri järnvägsresa från Malmö, Helsingborg, Göteborg till Kristiania.

Erkänt god mathållning och artigt bemötande. Överlägsna bekvämligheter. Eleganta resehandböcker och turlistor gratis.

Agent i Göteborg:

**J. Philip Ohlson**, Nils Ericsonsgatan 23. Riks. 5217.

Generalagentur för Sverige:

**Aktiebolaget NYMAN & SCHULTZ,**  
Skeppsbron 4, Stockholm.



AKTIEBOLAGET  
**MALCUS HOLMQUIST**  
HALMSTAD

Etablerad 1889

TELEGRAMADRESS: MALCUS-HALMSTAD

TILLVERKA och EXPORTERA:

1. Lyftverktyg och Transportanordningar
2. Maskiner och Förnödenheter för Järn- och Stålgjuterier
3. Filt för tekniska ändamål
4. Spiralborr
5. Värmelednings-Spisar och Pannor, system "Malcus"

m. m.

---

Utställa å Exportutställningen under grupperna:

N:o 42, 43 och 46

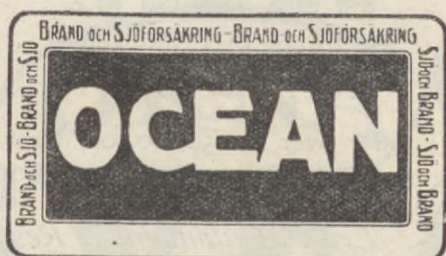

Telefon namnanrop: OCEAN

Fonder över 12,000,000 kronor

## Städernas Allmänna Brandstodsbolag

Såttat år 1828

Fonder omkring 30,000,000 kr.

Brandförsäkring av *stadsfastigheter*

Kontor

Kontor

STOCKHOLM

GÖTEBORG

Skeppsbron 20

Västra Hamngatan 14

Ombud i alla svenska stadssamhällen

*Brandförsäkring å löseegendom,  
inbrotts- och vattenskadeförsäkring*

genom dotterbolaget

Städernas Ömsesidiga Lösöreförsäkringsbolag  
SVITIOD

BRAND- OCH LIVFÖRSÄKRINGS-AKTIEBOLAGET

**SKÅNE**  
OCH DESS DOTTERBOLAG  
**MALMÖ**

(Fonder över Kr. 50,000,000, därav  
garantiförbindelser Kr. 10,200,000)

*Brand-, Liv-, Automobil-, Resgods-,  
Olycksfall-, Inbrott- m. fl.  
försäkringsbranscher.*

KONTOR I GÖTEBORG:

VÄSTRA HAMNGATAN 5

TELEFONER: 3827 och 4477

SJÖ- och LANDTRANSPORTFÖRSÄKRINGAR



Aktie-  
kapital  
Kr. 1,500,000

Reserv-  
fond  
Kr. 750,000

**Södra Hamngatan 5**

Telegr.-adr.: ATLANTICA    Telefon: NAMNANROP



FÖRSÄKRINGSAKTIEBOLAGEN

NORNA  
**SVEA**  
ASTREA

BRAND-

LIV-

MASKIN-

SJUK-

INBROTT-

LIVRÄNTE-

AUTOMOBIL-

SKADESTÅNDS-

MOTORCYKEL-

OLYCKSFALLS-

GLAS- OCH VATTENSKADE-

**FÖRSÄKRING**



JUBILEUMSUTSTÄLLNINGEN 1923

ANVÄNDER  
UTESLUTANDE

ORIGINAL

**UNDERWOOD**

SKRIVMASKIN

BESÖK VÅR UTSTÄLLNINGSLOKAL  
N HAMNGATAN 22

**A.B.S.GUMÆLIUS' MASKINAFFÄR**  
STOCKHOLM • GÖTEBORG • GEVLE

**SVERIGES ALLMÄNNA  
SJÖFÖRSÄKRINGS  
A.-B.**

GRUNDAT 1872

HUVUDKONTOR I GÖTEBORG

# GAS- OCH KOKSVERKENS EKONOMISKA FÖRENING

U. P. A.  
STOCKHOLM C



*Levererar från anslutna verk*

Stenkolstjära, alla slag,

Kaust. Ammoniak,

Ammoniumsulfat,

Bensol, alla slag,

Toluol,

Solventnasta,

Asfalt-Taktjära,

Asfalt-Beck,

Kumakonharts,

Svavel,

Förbrukad Gas-  
reningsmassa.

m. m.

Vi rekommendera våra välkända tillverkningar av  
**Ättiksprit, Senap, Vinättika,**



Tomatsås, Biffsteksås, Worcestersås, Senapsås.  
Gynna ett svenskt fabrikat. Besök vår utställning.

**A.-B. TH. WINBORG & Co.**

V

STOCKHOLM

A detailed black and white illustration of a lighthouse situated on a rocky, craggy island. The lighthouse is a tall, cylindrical tower with a lantern room at the top. Two powerful beams of light emanate from the lantern room, cutting through the dark, textured sky. The foreground shows the rough, uneven terrain of the island.

BESE  
AGA-SYSTEMETS TILLÄMPNINGAR  
för belysning medelst acetylen-dissous  
Å VÅR UTSTÄLLNING  
I STORA EXPORThALLEN.  
**GASACCUMULATOR, Stockholm**

HANDELS- & VERKSTADS AKTIEBOLAGET

**SCANIA**

Kyrkogat. 19 & 23, GÖTEBORG

*Försäljer från butik och lager alla slags*

BILUTENSILIER samt BENZIN och OLJA

GUMMIRINGAR alla slag

BILAR: BERLIET, SCANIA, PRESTO, STRATTAN,  
PREMIER m. fl. märken

FULLSTÄNDIG REPARATIONSVERKSTAD  
med moderna maskiner och arbetsmetoder

*Representant på Västra Sverige för Scania-Vabis, Södertelje*

TELEFONER: { 0276 Kontoret. 8143 Kassa och Verkstaden.  
                  { 0203 Butiken. 18506 Kontoret.

v

**VÄRME-GAS-VATTEN-  
AVLOPPSLEDNINGAR.**

.....

**BAD-ÖW.C.**

MEK. VERKSTAD, FÖRNICKLING.

**A.J.G. BISSMARCK & C<sup>AB</sup>.**

..... GÖTEBORG. ....

TELEFON. 1349. 2212. 9983.

AKTIEBOLAGET  
**VÄGFÖRBÄTTRINGAR**

VÄXJÖ      BLASIEHOLMSGATAN 3      BORÅS  
STOCKHOLM



*Specialfirma för arbeten i  
vägfacket.*

*Entreprenör för vägunderhåll  
enligt moderna principer.*

BEGÄR ANBUDI!

VÄGFÖRSLAG,  
ARBETSLEDNING,  
KONTROLL, BESIKTNINGAR,  
VÄRDERINGAR å väg-  
byggnader och vägunderhåll.

BETONGVÄGAR

---

Besök den av oss arrangerade vägutställningen  
å Automobilklubbens utställning!

# STATHMOS VÅGAR



äro, på grund av ett synnerligen omsorgsfullt utförande, erkända över hela världen såsom hittills oöverträffade i hållbarhet, känslighet och tillförlitlighet.

Vi tillverka *vågar* av alla slag och för alla ändamål, från den minsta belastning till den högsta.

NYHET: *Elektrisk* uppvisningsanordning med *automatisk* frånkopplare till *automobil-* och *järnvägs*vågar.

Besök vår utställning.

NYA AKTIEBOLAGET STATHMOS  
NYNÄSHAMN

V/E

## Vestmanlands Läns Tidning

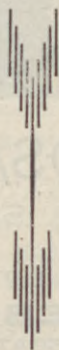

Annonsorganet för  
Västmanland och Bergslagen.

V

## Göteborgs Handels- och Sjöfarts-Tidning

lämnar Eder de bästa upplysningerna  
om Göteborg, om utställningen och f. ö.  
om vad av vikt, som tilldrager sig ute  
i världen.

Göteborgs Handels- och Sjöfarts-Tidning  
är den första svenska tidning med egen  
trådlös telegrafstation.

Behöver Ni annonsera i Göteborg, är

*Handelstidningen det bästa annonsorganet.*

Tel. Namnrop: HANDELSTIDNINGEN.



**BYGGNADS  
MATERIAL  
AFFÄREN  
GÖTA  
STOCKHOLM**  
RIKS. 4336 ALLM. 4669, 24234, 30104

## BYGGNADSARTIKLAR

ALLA SLAG

FILIALER OCH UTSTÄLLNINGAR

**GÖTEBORG**

FREDSGATAN 5

RIKSTELEFON 19694, 15437

**MALMÖ**

NORREGATAN 3

RIKSTELEFON 6196



# Husqvarna Vapenfabriks Aktiebolag

HUSKVARNA • SVERIGE

Fabriken grundad genom ett kungligt privilegium år 1689.

Telegramadress: FABRIKEN, Huskvarna.

*Tillverkare och exportörer av:*

GJUTGODSARTIKLAR, SYMASKINER, JAKT-  
VAPEN, VELOCIPEDER OCH FRIHJULSNAV,  
MOTORVELOCIPEDER OCH SIDVAGNAR.

## *GJUTGODSAVDELNINGEN:*

Hushållsartiklar såsom Köttkvarnar, Korvstoppsmaskiner, Glacemaskiner, Glacemaskinsställ, Glaceförläggare, Isklyvare och Isspadar, Brödskärningsmaskiner, Fotogen- och Gaskök, Strykjärn, Taffelvägar, Saftpressar, Köttpressar, Biffbultare, Körbärsrensare, Smörkärnor med glasbehållare, Bönskärningsmaskiner, Äppelskalningsmaskiner, Kaffekvarnar, Ostrivare, Våffeljärn.

Färgkvarnar, Benskärningsmaskiner, Majs- och Kornkrossar. Kokspisar för ved, kol och gas.

Kaminer, Radiatorer.

## *SYMASKINSAVDELNINGEN:*

Symaskiner för familjebruk och skrädderietablissemant. Freja, Triumf, »Vibrating Shuttle», Central Bobbin.

## *VAPENADELNINGEN:*

Jaktvapen, Miniatur- och Salongsgevär.

Specialitet: Förstklassiga HAMMERLESSGEVÄR med pipor av svenskt »Antioxid» stål.

## *CYKELAVDELNINGEN:*

Förstklassiga velocipeder. Motorvelocipeder med och utan sidvagn.

AGENTER ÖVER HELA VÄRLDEN.

AKTIEBOLAGET  
**NYMANS VERKSTÄDER**

GRUNDAD 1899 UPPSALA 500 ARBETARE

Skandinaviens största specialfabrik för till-  
verkning av velocipeder och velocipeddelar.

*Levererar:*

VELOCIPEDER, RAMAR och RAMSATSER samt  
alla slag av VELOCIPEDDELAR och tillbehör.

*speciellt:*

PEDALER, EKRAR, NIPPLAR, NAV, VEVAR,  
KEDJEHJUL och SOLUTION i såväl rätt som be-  
arbetat utförande för export o. inhemsk förbrukning,

Tillverkningsmärke



Tillverkningsmärke

V,E

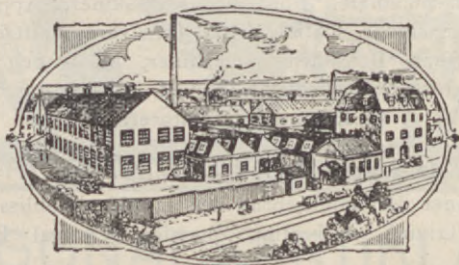

**Uppsala Gummifabriks Aktiebolag**

ULVSUNDA pr STOCKHOLM

*Levererar:*

TEKN. GUMMIVAROR ALLA SLAG,  
VELOCIPEDDÄCK, GUMMIMATTOR,  
GUMMIKLACKAR.

V

# **Velocipedaktiebolaget Lindblad, Stockholm**

(Filial: Malmö)

TILLVERKA:

**Velocipederna «Crescent», «Drott», «Gauthiod»**

M. FL.

Transportvelocipeder  
Velocipedramar  
Velocipedramsatser  
Vevlager i olika konstruktioner  
Styrlagerdelar, svarvade  
Styrstångsstammar, raka och vinkel  
Sadlar för velocipeder  
Sadeltjädrar, klammer och beslag  
Kedjeskydd, förn. och lackerade  
Kedjeskyddsbeslag  
Pedaler och pedaldelar  
Skärmstag och skärmstagsbeslag  
Skruvar och muttrar för velocipeder  
m. m.

GENERALFÖRSÄLJARE FÖR:

**Svenska Gummifabriks A. B., Gislaved,**

tillverkning av

**VELOCIPEDGUMMIRINGAR**

UTSTÄLLNING I:

**"VELOCIPEDHALLEN"**

# ÖREBRO-KURIREN

Örebro läns mest spridda och uppmärksammade tidning. Utkommer varje helgfri dag på middagen. De Hrr affärsmän och industriidkare, som med sin annonsering vilja träffa den stora allmänheten i länets alla delar, välja ÖREBRO-KURIREN såsom varande det

**EFFEKTIVASTE ANNONSORGANET**

# Norrköpings Tidningar

Grundad 1758. 165:te årgången.

## NORRKÖPINGS TIDNINGAR

är icke blott en av landets äldsta tidningar, den är även en av landsortspressens mest bemärkta i politiskt hänseende.

Tidningen har vuxit med det samhälle, där den har sin rot, och medan *rikets fjärde* stad nu är ett samhälle på cirka 60,000 invånare är

## NORRKÖPINGS TIDNINGAR

*den största och mest lästa tidningen i staden med omnejd.*

## NORRKÖPINGS TIDNINGAR

är därför ej endast en god nyhetstidning med omväxlande innehåll utan även *ett synnerligen förmånligt annonsorgan.*

**Norrköpings Tidningar**



## SANDVIK

### High Grade Steels and Steel Products

HOT AND COLD ROLLED \* SOLID AND HOLLOW  
HARDENED, TEMPERED, AND POLISHED STRIP, ALSO WIRE.  
ALLOY STEELS FOR AUTOMOBILE AND AIRCRAFT TRADES  
SAWS AND SPRINGS \* STEEL BELT CONVEYORS

### Sandvikens Jernverks Aktiebolag

The Sandvik Steel Works Co., Ltd.  
SANDVIKEN, SWEDEN

*Exhibit in the Export Section:*

Iron and Steel in The Collective Iron and Steel Exhibit.  
Saws and Springs in The Exhibit of Finished Steel Products.  
Steel Belt Conveyors in The Big Machinery Hall.

*In the exportexhibition offices*

Office: No 1

Telephone: Göteborg 274

SANDVIK

## VÄRMLÄNDINGAR

överallt i Sverige

kunna bibehålla kontakten med  
hembygden genom att  
prenumerera på

## Karlstads-Tidningen

Värmlands mest lästa tidning.

BÄSTA ANNONSORGAN

STÖRSTA UPPLAGAN I LÄNET.

GRUNDAT  
1864  
AV  
ALFRED NOBEL



FABRIKER:  
VINTERVIKEN  
GYTTORP  
TORSEBÖ

## NITROGLYCERIN AKTIEBOLAGET

*TILLVERKAR och FÖRSÄLJER*

### **NOBELS EXTRADYNAMIT**

OÖVERTRÄFFAD MED AVSEENDE Å EFFEKT  
MÅNGSIDIG ANVÄNDBARHET  
OCH PRISBILLIGHET

### **NITROLIT**

SÄKERHETSSPRÄNGÄMNE FÖR STEN-,  
STUBB- & JORDSPRÄNGNING

### **GYTTORPS**

### **JAKTPATRONER**

### **KRUT**

ALLA SLAG

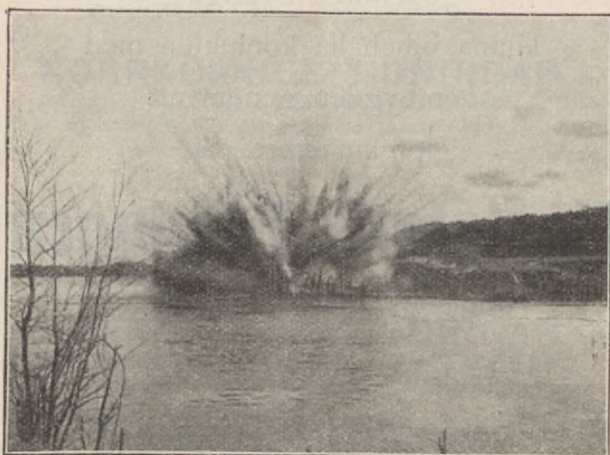



alla slag för industri o. sjukvård

**Hårdgummi, Ebonit**

för radio och elektriska ändamål

**Gummisulor o. klackar**

**T-nabb Gummiringar**

för automobiler och velocipeder

## Trelleborgs Gummifabriks Aktiebolag

Monter på Exportutställningens Gummiavdelning, Pappersbrukens Kollektivutställning och Automobilutställningens svenska avdelning.

Repr.: OTTO RAHMN, Telefon 4641 och 7754.

V/E

## GEFLE MANUFAKTUR AKTIEBOLAG

STRÖMSBRO

OBLEKTA

BLEKTA



FÄRGADE

## GARNER & VÄVNADER

Tillse att Ni alltid erhåller märket

"SVANEN"

v

# AKTIEBOLAGET PAPYRUS

FINPAPPERSBRUK

MÖLNDAL

Levererar ett

## FÖRSTKLASSIGT PAPPER

*Tillverkar som specialité:*

SKRIVPAPPER	CONCEPTPAPPER
BOKPAPPER	TRYCKPAPPER
OLIFANTPAPPER	ILLUSTRATIONS-
BROSCHYROMSLAG	PAPPER
FANTASIPAPPER	KARTONG
POSTPAPPER	LÄDERIMITATION

M. M.

M. M.



V/31

## NYA MARGARIN AKTIEBOLAGET

# SVEA

## KALMAR

### *Margarinfabriken*

tillverkar och försäljer Margarin, Cocosmör, Konstister och Cocosflott. Bemärk vår utställning och avprova våra fabrikat hos "Husmodern" på utställningen.

### *Oljefabriken*

tillverkar och försäljer vegetabiliska oljor såsom Cocos-, Arachid-, Soya- och Linolja m fl. samt foderämnen såsom Copramjöl, Jordnötsmjöl, Soyamjöl och Linfrömjöl m. fl.

*Utställning å exportavd, grupp för kemisk-teknisk industri, hall N:032*

CENTRALKONTOR I GÖTEBORG: DROTTNINGGAT. 73\*

Rikst. telefon 11797, 11799.

V



MARGARIN-AKTIEBOLAGET

# ZENITH

MALMÖ



Rekommenderar  
sina förstklassiga margarin-  
kvaliteter tillverkade efter de mo-  
dernaste tekniska principer  
och av de utsöktaste  
råvaror.

Gräddmargarin:

**"EXTRAMÄRKET ZENITH"**

Växtmargarin:

**"ZENITHS EXTRA VÄXT"**

Smörblandning:

**"ZETA"**

Landets förnämsta margarin!



**T. H. Lapidus**

Etabl. 1880

**BORÅS**

RIKSTELEFON:

122

1931

*Trikåfabrik*  
*Konfektionsfabrik*

TILLVERKAR:

STICKADE YLLEVAROR

BILLIGA LAHMANS-

UNDERKLÄDER

UTSTÄLLER:

Exportutställningen **Hall N:r 23.** — Rikstel. 619

AKTIEBOLAGET

# Malmö Kaffekompanis

rostade

## SOLO - JAVAMÄRKEN

rekommenderas

PARTILAGER I GÖTEBORG:  
WADMANSGATAN 6

Telegrafadress SOLO - Telefon 12379

FÖRESTÅNDARE: ADOLF HANSSON

Överlägsen  
massspridning



inom alla  
samhällsklasser  
i Södra Sverige  
gör

**Skånska Dagbladet**  
till det effektivaste annonsorganet

## MALMÖ FREE PORT

is the largest free port territory in Sweden with splendid sites for factories and private warehouses. Water-depth 9,25 metres equal to 30 feet

In Malmö Free Port you have

*no* Customs duty to pay or trade restrictions to observe,

*no* tonnage-dues for ships coming from and leaving for foreign ports,

*no* incoming light-dues for ships arriving from the Mediterranean or Overseas,

*no* harbour-dues for transitgoods,

*but* you command the best technical resources for quick and safe handling and warehousing of your goods with minimum labour at fixed moderate costs sanctioned by the local government board.

Please let us send you the book »Malmö Free Port» and our tariffs.

MALMÖ FREE PORT CO. LTD.  
MALMÖ - SWEDEN

V/E/U

## KOCKUMS

MEKANISKA VERKSTADS AKTIEBOLAG

MALMÖ

GRUNDAT ÅR 1840

HANDELSFARTYG, KRIGSFARTYG,

JÄRNVÄGSVAGNAR,

ÅNGMASKINER, ÅNGPANNOR,

ÅNGHAMMAR- och HEJARSMIDE,

BROAR, GJUTGODS, VÄRMELEDNINGAR,

VERKTYGSMASKINER,

SOCKERBRUKSMASKINER,

SIGNALAPPARAT TYFON

**2 dockor för fartyg intill 520 fots längd.**

Vi inbjuda till besök å vår utställning i Stora Maskinhallen, ESKILSTUNARUMMET.

V/E

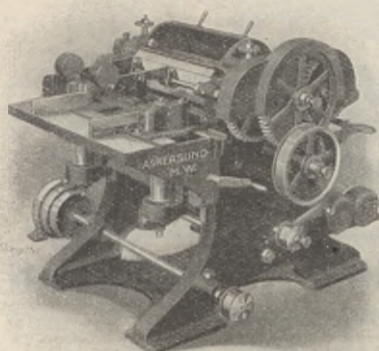

**Träbear-  
betnings-  
maskiner**  
för vitt skilda  
ändamål till-  
verkas som

*Specialitet av*  
**Askersunds Mek. Verkstad**  
AKTIEBOLAG  
ASKERSUND

V/E

**Ryska**  
**Gummifabriks Aktiebolaget**  
**Malmö**

*Specialtillverkning av*

GALOSCHER

och alla slags

GUMMISKODON

i förstklassig kvalité och utförande, för  
inhemskt bruk såväl som för export.

Beakta vår monter i Gummihallen.

V/E



## SEE FABRIK'S AKTIEBOLAG SANDVIKEN

*Tillverka av bästa svenska material:*

Kalldragna Stålrör såväl runda som façondragna.

Kalldragna Ångpannetuber.

Kalldragna Framgafflar, Bakgaffel- och Bakstagsrör.

Oisolerade Stålpansarrör, Vinklar och Muffar.

Hjulringar och Stänkskärmar till velocipeder m. m.

Paragonspröt till paraplyer.

Elektrolytisk galvanisering utföres.

V/E

## LIMFÖRALLA!

*Hurra! med "Limföralla"  
Du sjunger "falleralla!"  
Du kan lappa Dina skor,  
Laga **allt** vad kära mor  
Vill ha hopsatt uti köket!  
Mycket går i kras vid stöket  
Vår och höst — ja när som helst.  
Din galosch Du själv kan laga,  
Det blott **en** flaska är att taga.  
Gå till verket! **Limföralla**  
**Det är bäst av limmen alla!***

Se Vidare å Husmoderns Utställning.

Förpackas i glasflaskor à 75 öre och Kr. 1,25 pr st.

V

**SEM**

MAGNETELEKTRISKA TÄNDAPPARATER



*Effektiva  
Driftsäkra  
Konkurrenskraftiga*



Tillverkas för 1-, 2-, 4- och 6-cylindriga motorer.

AKTIEBOLAGET

**Svenska Elektromagneter**

ÅMÅL

Enda specialfabrik i Skandinavien för magnetoelektriska  
tändapparater.

**TROLLHÄTTAN**



Res till

**TROLLHÄTTAN!**

Storslagen natur,  
härlig bilväg utefter  
Göta Älv, bekväma  
tåg- och båtförbindel-  
ser. Förstklassigt  
Hotell nära fallen, full-  
ständig restauration,  
all modern komfort.

**STADSHOTELLET**



Nordens ledande specialfirma för tillverkning av  
SÅGBLAD och SÅGKLINGOR  
samt  
MASKINKNIVAR och MASKINHYVELJÄRN  
är sedan över 50 år:

AKTIEBOLAGET  
**STRIDSBERG & BIÖRCK**  
TROLLHÄTTAN

## Svenska Sprängämnesaktiebolaget

GEVLE

Telefon: 1894. — Telegramadress: "Actt".

FABRIK I VÄSBY (UPPLAND)

Telefon: Väsby 56

TILLVERKAR OCH FÖRSÄLJER:  
SÄKERHETSPRÄNGÄMNET

*Ammoncahücit = A = Cit.*

Det lämpligaste sprängämnet för *alla slags* sprängnings-  
arbeten. Spränger även *utan borrhning*. Fullkomligt  
hantersäkert, fryser icke.

*Levererar även trinitrotoluol (trotyl), tändhattar, stubin-  
tråd, tändhattstänger, bormaskinsanläggningar samt  
material för gruv-, kalk- och stenindustrin m. m.*



# HVAR 8 DAG

•ILLUSTRE• •MAGASIN•



AKTUELL GEDIGEN  
INNEHÅLLSRIK ÖMVÄXLANDE

VIDASTE SPRIDNING  
i alla samhällslager **över hela**  
**Sverige** och en stor del av utlandet.

Prenumeration mottages och lösnummer för-  
säljas i alla boklädor och tidningsaffärer.



ÅR 1922

Tillverkning: 247,000 fat.

Adress: Blasieholmsgatan 3, Stockholm.

*Huvudförsäljare:*

Mellersta Sverige och Norrland:

HECTOR & C:O, STOCKHOLM

Göteborg och Västra Sverige:

A.-B. JOHN EKELUND & C:O, GÖTEBORG

Trelleborg med omnejd:

JOHAN R:SON BORGMAN, TRELLEBORG

Övriga Skåne och Blekinge:

BRÖDERNA EDSTRANDS AKTIEBOLAG, MALMÖ

Östergötland och Norra Småland:

E. HJ. SÖDERGREN, NORRKÖPING

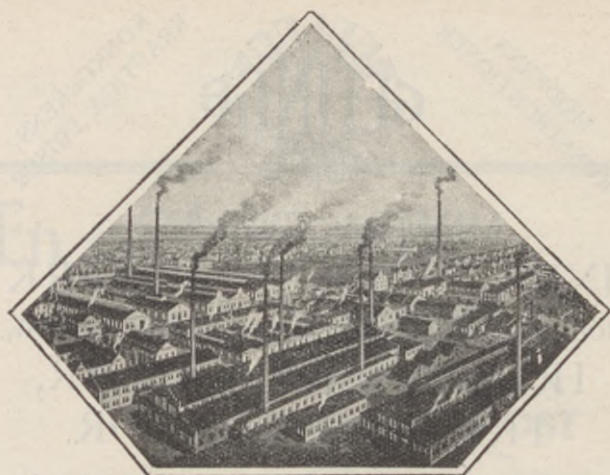

A. & B. Svenska Metallverkens huvudverkstäder.

# Besök vår Utställning

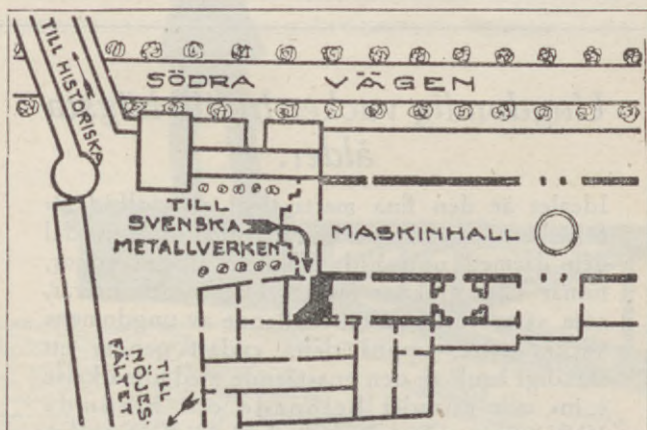

A. & B. Svenska Metallverken



VÄSTERÅS

filialer: Stockholm, Göteborg, Malmö och Sundsvall.

V/E

MODERNA  
KONSTRUKTIONER



KONKURRENS-  
KRAFTIGA PRISER

VINDMOTORER,  
INVALLNINGSPUMPVERK  
för elektrisk kraft eller vindmotordrift,  
HÖ- och SÄDESHISSAR,  
TRANSPORTBANOR.

**Getinge Nya Mekaniska Verkstads Aktiebolag**  
GETINGE

*Ungdomlig vacker hy till högsta  
ålder.*

Idealet är den fina matta tient, som alltid åtföljer ett begagnande av rätt valda toalettmedel och därmed uppnådd skönhet. Inga rynkor, finnar eller fräknar mera. Damer och herrar, som sätta värde på bibehållande av ungdomens vackra yttre, uppnå detta endast genom ett ständigt bruk av den enastående med utmärkelse i in- och utlandet belönade och berömda YVY-tvålen. För ömtålig hud är YVY-tvålen enastående värderad och lovordad av tusenden. YVY-tvålen säljes i varje affär över hela landet.

**Aktiebol. YVY Fabriken**  
YSTAD

# En god öfversikt

af dagshändelserna  
får Ni genom att läsa

**GÖTEBORGS  
MORGONPOST**

*Den bästa  
morgontidningen*



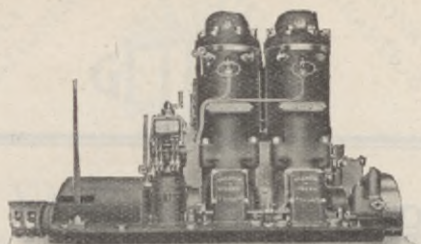

# SKANDIA=VERKEN A.=B. LYSEKIL



Utställa i *Exporthallen* å Jubileumsutställningen  
råoljemotorer — *Skandia-motorer* — för såväl  
marine som stationära ändamål, motorpumpar,  
motorvinschar och motorgeneratorer.

Storlekar från 4 till 500 HK.

Å avdelning *Fiske* i *historiska utställningen* utställas  
fiskebåtsmotorer av gammal och ny konstruktion.

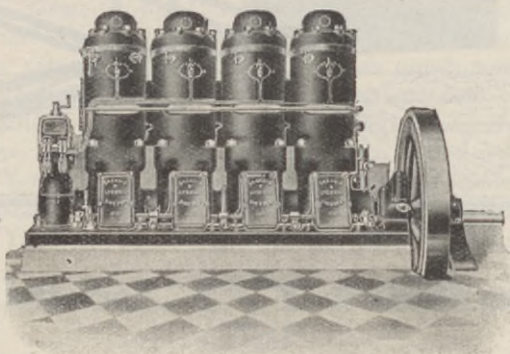

**Firma P. van Nes AZ.**

**Trädskolor**

**BOSKOOP \* HOLLAND**

*Leverantör till*

**JUBILEUMSUTSTÄLLNINGEN**

---

*Rekommenderar sina förstklassiga  
kulturer av:*

Rosor, busk-, kläng- och stamformiga  
Rhododendron, såväl till drivning som  
utplantering å fritt land. Drivbuskar  
alla slag, Perennväxter, Klängväxter,  
Dekorationsväxter, Formade Buxus,  
Ilex och Taxus, Coniferer, Häckväxter,  
Prydnadsbuskar och f. ö. allt, vad till  
en välsorterad trädskola hörer.  
Reel behandling. Katalog på begäran.

---

GENERALAGENTUR:

**J. L. STRÖM**

Biblioteksgatan 9, STOCKHOLM

## "BOKFABRIKENS"



## SKRUVLIGGARE

äro kända och erkända för sin förstklassiga konstruktion.

**A.-B. GÖTEBORGS KONTORSBOKFABRIK**

Rosenlundsgatan 14 GÖTEBORG Rikstelefon 1992

v

## *Upsala-Ekeby Aktiebolag*

HUVUDKONTOR: EKEBYBRUK

TELEFON: UPSALA 50, 90 & 4050

*Avdelningskontor och Utställning:*

STOCKHOLM: Hamng. 5 B. Tel. 4726, 7474

GÖTEBORG: Östra Hamngat. 14

Telefon 2174

*I lägenhetsutställningen i Kommunala avdelningen*

Utställning av vanliga enkla

Kakelugnar och Spisbeklädnader



KAKELUGNAR AV HÖGSTA KVALITÉ

SPISKAKEL · PLATTOR · KERAMIK · HUSHÅLLSKÄRL

BLOMKRUKOR · TAKTEGEL · M. M.

V/Ka/Kh





**SVENSKA  
YLLEFABRIKANTFÖRENINGENS  
UTSTÄLLNING**

giver, genom sin konst-  
närliga och gedigna  
utställningsform, en in-  
tressant överblick av  
den Svenska Ylleindu-  
striens höga stånd-  
punkt.

## VÅR TIDS FÖRNÄMSTA KOKSPIS

*Sparar tid!*

*Lundbergs Patenterade Spis samlar värmen mitt under kokkärlet i likhet med gaslågan*

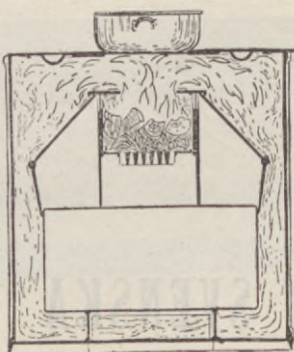

*Sparar bränsle!*

*Ingeniörsvetenskapsakademiens prov utvisar bränslebesparing av trettio procent*

AKTIEBOLAGET

**SUNDSVALLS FÖRENADE VERKSTÄDER**

SUNDSVALL

RES TILL

## Hindås Turisthotell

Västra Sveriges förnämsta och naturskönaste rekreations- och luftkurort. Hotellet är inrett med all nutida komfort.

*Helpension till moderataste pris. à la carteservering hela dagen.*

Tel. Namnanrop: HINDÅS TURISTHOTELL

*En timmas järnvägsresa eller 35 km. härlig bilfärd från Göteborg eller Borås.*

*Bekväma tågförbindelser.*

**BEGÄR PROSPEKT!**

*Innehavare: Christian Luckmann*



## TOBAKSMONOPOLET.

I paviljongen på Exportgården tillverkas följande tobaksvaror:

### CIGARRER

La Licenia ..... pr 4 st. 1:— kr.  
Utställningseigarr .... „ 1 „ 1:— „

### CIGARRETTER

Utställningseigarrett

med munstycke ..... pr 10 st. 50 öre.  
„ „ ..... „ 10 „ 80 „  
utan „ ..... „ 10 „ 1:— kr.

I butikerna n:r 10 vid Handelsingatan, n:r 14 vid viadukten mellan östra och västra utställningsområdena samt i paviljongen på nöjesfältet säljes ett rikhaltigt urval av Tobaksmonopolets märken.

Utom ovannämnda i utställningspaviljongen tillverkade märken har Tobaksmonopolet särskilt för utställningen låtit tillverka följande cigarrer och röktobak:

### CIGARRER

Cigarr i lyxförpackning à 75 öre pr st.  
Los Torcos ..... „ 75 „ „ „  
Gran Comercio ..... „ 50 „ „ „

### RÖKTOBAK

Utställningsmixture à 1:— kr. pr förpackn.





## Utställningsbesökande!

RES TILL

# HINDÅS REKREATIONS- & KURANSTALT i HINDÅS

*1 timmas bil- och järnvägsresa från Göteborg.*

Vackert belägen vid den natursköna Nedsjön. Förstklassig utrustning. Ljusa vackra gästrum. Trevliga sällskapsrum. Biljard. Fysikal., dietisk behandling. Modern badinrättning, ljusbad, spektrosol, elektr. etc. Sjukgymnastik och massage. Exam. sjuksköterska. Ypperligt kök.

**HELPENSION 8—11 Kr.**

Vid längre vistelse reducerade priser.

Härliga promenader i milsvida skogar. OBS! Särdeles lämplig vistelseort även för icke sjuka.

Tel. Hindås 12 och 13.

Vördsamt

*Josefine Svahn.*



# Sparta

SKODON

det svenska kvalitetsfabrikatet tillverkas hos Aktiebolaget Skofabriken Sture, Kumla och Skara Nya Skofabriks A.-B., Skara, på omsorgsfullaste sätt ur de yppersta råmaterialier.

Sparta Skodon kännetecknas av att de med hållbarhet och smidighet förena en idealisk passform och ett synnerligen tilltalande yttre.

Spartamärket är en verklig garanti för att köparen skall bli belåten ej allenast vid själva köpet utan under hela brukningstiden.

I parti från:

**A.-B. JOHANSSON & BJÖRLUND**  
ÖREBRO



Varje skohandlare, som är mån om sina egna och sina kunders intressen, för Sparta, det svenska kvalitetsmärket.



*Nordens största, äldsta och modernaste fabriker i branschen*

Det bästa  
**TÅGVIRKET**



Det bästa  
**BINDGARNET**

STOCKHOLM  
Stadsgården 8  
RIKSTEL.: 9521, 9522

GÖTEBORG  
3:dje Långgatan 5  
RIKSTELEFON 41140

**Allt i branschen**  
**från det finaste SYGARN till de grövsta KABLAR**

*Besök vår utställning Hall 23, plats 5*

# Vort Reisebyraa i Klaveness Bank

utsteder alle slags reisebilletter

---

*Utstillingsture arrangeres*

---

## BERG-HANSEN & C:o

KRISTIANIA

TELEFON 12623

10-3, 5-7



Inreg. Fabriksmärke

# Cloettas

## Utställning

Livsmedelshallen Exportfältet

Telefon 538

# Aktiebolaget Cloetta

KUNGL. HOVLEVERANTÖR

## LJUNGSBRO

(Sveriges »Chokladstad»)

Telefon: Cloetta, Ljungsbro, Linköping. Telegrafadress: Cloetta, Linköping.

NEDERLAG:

STOCKHOLM  
Birger Jarlgatan 32  
Rt. 4722. At. Nerr 679

GÖTEBORG  
Drottninggatan 50  
Rt. 9694 och 2369

MALMÖ  
Per Veijersgatan 3  
Rt. 771

SUNDSVALL  
Storgatan 7  
Rt. 512

Telegrafadress vid alla nederlagen Cloetta



Viking Skokräm är en på vetenskaplig grund framställd salvartad vaxemulsion, som giver skodonen vacker glans samt ökar och bevarar lädrets smidighet och hållbarhet.

Genom ytterlig noggrannhet vid tillverkningen samt sträng laboratoriekontroll över de använda råvarorna har fabriken lyckats frambringa en förstklassig kvalitet, som ej innehåller några för lädret skadliga ingredienser, och visar den år för år ökade efterfrågan å Viking Skokräm det förtroende allmänheten har för densamma.

Vi inbjuda ärade utställningsbesökare att bese vår utställning i rum XXI (Småhallarna för Kemisk industri).

**Industri-Aktiebolaget Viking**

ÖREBRO

KUNGL. HOVLEVERANTÖR



# Elektriska Svetsnings A.-B.

Etabl. 1904



Telegr.-adr.: ESAB

Tel. 7333, 8885, 8889

**GÖTEBORG 6**

När Ni önska elektrisk svetsning av högsta kvalité vänd Eder till den äldsta, största och bäst rustade firman inom svetsningsbranschen.

Utföra alla slag av nya helsvetsade föremål såsom  
**ÅNGPANNOR, HÖGTRYCKSKÄRL**  
och

## **JÄRNVÄGSMATERIAL**

samt reparationer å fartyg, fabriker och järnvägar  
m. m.

*Tillverka och försälja:*

Specialbyggda maskiner och utrustningar för  
ljusbågssvetsning med lik- eller vaxelström.  
Patenterade klädda elektroder för stål av olika  
hårdhetsgrader, manganstål, gjutjärn o. metall-  
legeringar.

*UTDANA SVETSARE FÖR LICENSTAGARE.*

**Där**

Jubileumsutställningen  
Göteborg  
1923

utställa vi alla slags

ELEKTRISKA APPARATER  
TRANSFORMATORER  
GENERATORER  
MOTORER  
TRALLVAGNAR  
LYFTMASKINERIER  
KYLMASKINERIER  
BRANDMATERIAL  
SPANNMÅLSTÖRKARE  
VARMLUFTSBATTERIER  
RADIATORER- OCH  
KAMFLÄNSRÖR  
CENTRIFUGAL-  
KOLVPUMPAR  
M.M.

Vi utföra

KOMPLETTA ANLÄGGNINGAR  
FÖR ELEKTRISK BELYSNING  
ELEKTRISKA BANOR  
ELEKTRISK KRAFT

**LUTH & ROSÉNS**  
**ELEKTRISKA AKTIEBOLAG**

Kontor: Östra Larmgatan 15

**Göteborg**

# SHELL BENSIN

*Ekonomisk & Driftsäker*

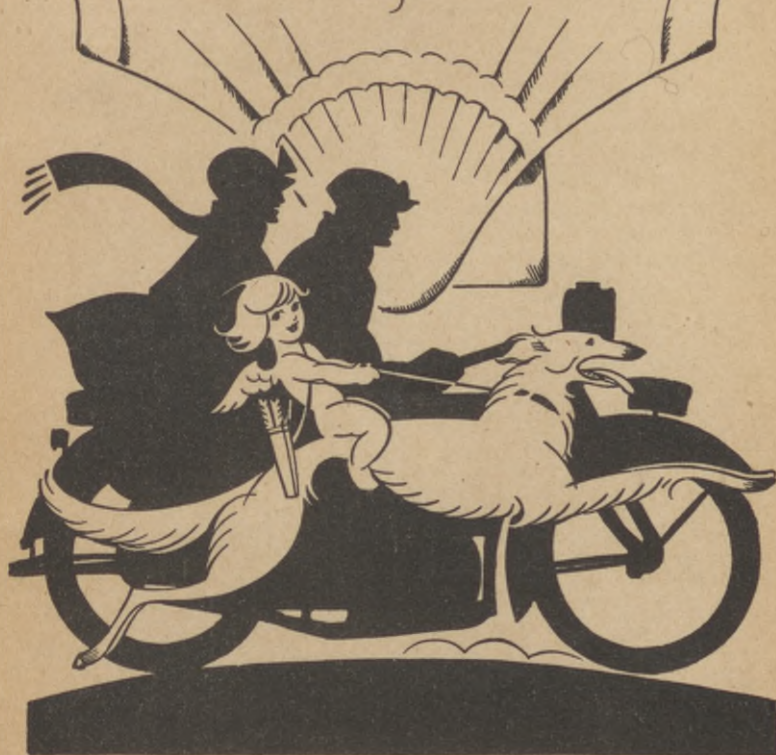

SVENSK-ENGELSKA MINERALOLJE A/B. GÖTEBORG



1001866235

# SKF



Aktiebolaget  
 Svenska Kullagerfabrikens Utställning  
 är belägen i Stora Maskinhallens fond.

